LISTE

— DES —

TERRAINS CONCEDES PAR LA COURONNE

— DANS LA —

PROVINCE DE QUEBEC.

DE 1763 AU 31 DÉCEMBRE 1890.

IMPRIMÉ PAR ORDRE DE LA LÉGISLATURE

QUÉBEC
CHARLES-FRANÇOIS LANGLOIS
IMPRIMEUR DE SA TRÈS EXCELLENTE MAJESTÉ LA REINE

1891

U SCIENCES RÉL. STUDIES O

REPONSE

A un ordre de la Chambre, pour un index alphabétique des concessions de terres faites depuis 1763 jusqu'au 31 décembre 1890, comté par comté et canton par canton.

HD
1206
C2L5
1890
V.1

NOTES PRELIMINAIRES

Pour faciliter l'intelligence de cette *liste*, il n'est pas hors de propos d'indiquer sommairement les différents modes de concession des terres publiques qui ont été suivis dans cette province depuis la cession du pays à l'Angleterre.

Instructions de 1763

En prenant possession du Canada, le gouvernement impérial s'occupa de prévenir les inconvénients des grandes consessions de terrains, qui occasionnaient alors beaucoup de troubles dans les autres colonies anglaises de l'Amérique du Nord. A cette fin, le bureau du commerce et des colonies adressa dès 1763 au gouvernement du Canada des instructions limitant les concessions de terres publiques à 100 acres pour chaque chef de famille et à 50 acres pour chaque autre personne, blanche ou de couleur, composant la famille, avec pouvoir de porter l'étendue totale à 1000 acres, dans les cas exceptionels. Cette libéralité avait pour but d'induire les colons anglais des provinces voisines à venir s'établir au Canada. D'après ces instructions, toutes les terres de la couronne devaient être concédées en tenure libre et sans autre conditions que le droit, réservé à la couronne, de reprendre partiellement ou en totalité ces concessions, dans le cas où cela deviendrait nécessaire pour les fins militaires. Ces concessions se *faisaient au moyen de billets de location* ou permis d'occupation.

Il n'y a dans les archives du bureau du registraire aucune trace, ou plutôt aucun enregistrement des concessions qui ont pu être accordées en vertu de ces instructions. La première concession enregistrée est en date de 1788. Bouchette, dans sa *Description Topographique du Bas-Canada*, dit que les seigneuries de la Malbaie et du mont Murray furent concédées le

27 avril 1762 à John Nairn et Malcolm Fraser, deux officiers du 78e régiment d'infanterie ; mais il n'y a pas la moindre trace de ces concessions dans les archives de notre bureau.

Instructions de 1775

L'acte de 1774, la première constitution régulière du Canada, avait pour but de rétablir dans le pays toutes les institutions françaises relatives à la tenure des propriétés foncières. En conséquence, le gouvernement impérial adressa en 1775 au gouverneur de la colonie de nouvelles instructions, décrétant qu'à l'avenir les terres publiques seraient concédées d'après le système français, c'est-à-dire en fiefs et seigneuries, absolument comme sous la domination française, sauf les justices seigneuriales. En 1786, le ministre des colonies adressa à Lord Dorchester, gouverneur de la province, des instructions spéciales lui ordonnant de faire des concessions de terrains d'une étendue spécifiée, aux refugiés loyalistes des Etats-Unis ainsi qu'aux soldats du 84e régiment, troupe coloniale organisée durant la guerre de la révolution ; mais ces instructions déclaraient en termes formels que les concessions ainsi faites relèveraient de la couronne à titre de seigneur et et seraient soumises à toutes les conditions de la tenure seigneuriale. Elles limitaient aussi l'étendue des concessions, ainsi qu'il suit :

Aux officiers d'état major	5,000	acres
" capitaines	3,000	"
" officiers subalternes	2,000	"
" officiers non commissionnés	200	"
" soldats	50	"

Les militaires refusant de se prévaloir de ces faveurs, parce qu'ils objectaient à la tenure seigneuriale, le gouvernement revint au système des concessions par billets de location, établi par les instructions de 1763 et aboli par celles de 1775. Ce fut sous l'empire de ce système des billets de location et des instructions de 1786 que furent faites les concessions accordées aux militaires et aux loyalistes américains qui s'établirent après cette date dans la Gaspésie.

Voici un de ces billets de location :

PROVINCE DE QUÉBEC } Daté le vingt et unième jour de mai, anno Domini
Québec } 1787.

" Le porteur des présentes, Charles Dugas, ayant droit à.....acres de terrain, en vertu des instructions de Sa Majesté au Gouverneur de cette province, a tiré un lot (numéro 43) contenant cent acres, en partie de la dite proportion, dans la seigneurie de Carleton et comme il a prêté les serments et fait et signé les déclarations requises par les instructions de Sa Majesté, il est par les présentes autorisé à s'établir sur le dit lot et à l'améliorer, sans délai ; et après qu'il s'y sera établi, il recevra des lettres patentes, octroi ou titre de concession, à l'expiration des douze mois suivant la date des présentes, pour lui permettre de posséder le dit lot à titre de propriétaire et d'en transmettre la propriété par succession ou aliénation.

" JOHN COLLINS

" Sous-arpenteur général. "

Aucune des concessions qui furent ainsi faites sur billets de location dans le district de Gaspé n'appert dans les livres du bureau du registraire, qui ne commencent qu'en 1788, par l'enregistrement des concessions accordées à John Shoolbred, marchand de Londres, des postes de Bonaventure et Percé, avec maisons et magasins en pierre, et de la seigneurie de Shoolbred, à l'estuaire de la rivière Nouvelle.

ACTE CONSTITUTIONNEL ET INSTRUCTIONS DE 1791

L'acte de 1791, qui divisa le Canada en deux provinces et introduisit le système représentatif dans le pays, renferme à l'égard des terres publiques le dispositif suivant :

" XLIII. Et il est de plus statué que toutes terres qui seront ci-après concédées dans la dite province du Haut-Canada seront concédées en franc et commun soccage, en la même manière que les terres sont actuellement tenues en franc et commun soccage dans cette partie de la Grande-Bretagne nommée Angleterre et que *dans chaque cas que des terres seront concédées ci-après dans la dite province du Bas-Canada et où le concessionnaire d'icelles désirera qu'elles soient concédées en franc et commun soccage, elles seront ainsi concédées* ; mais sujettes néanmoins à telles altérations, eu égard à la nature et aux conséquences de telle tenure en franc et commun soccage, qui pour-

raient être établies par aucunes lois anglaises qui pourraient être faites par Sa Majesté, par et de l'avis et du consentement du conseil législatif et de l'assemblé législative de la province "

Après la passation de cet acte, le ministre des colonies transmit au gouverneur de nouvelles instructions, renfermant les mêmes dispositifs que celles de 1763, quant à l'étendue des concessions, et imposant certaines conditions de défrichement ou de culture qui sont consignées de la manière suivante dans les lettres patentes émises en en vertu de ces instructions :

" Pourvu toujours, et les présentes lettres patentes sont accordées à cette condition expresse, que si les concessionnaires, les héritiers et les ayants cause, ou quelques-uns ou l'un d'entre eux, dans un an à compter de la date de nos présentes lettres patentes, n'établissent pas sur les terrains à eux concédées par les présentes, un nombre de familles équivalant à une famille par douze cents acres des terrains ainsi concédés, ou si eux, les dits concessionnaires, leurs héritiers ou ayants cause, ou quelques-uns ou l'un d'entre eux, dans les deux ans à compter comme susdit, n'ensemencent pas ou ne cultivent pas effectivement au moins deux acres pour chaque cent acres de ceux des terrains concédés par les présentes qui sont susceptibles de culture et, dans les sept ans à compter comme susdit, n'ensemencent pas ou ne cultivent pas effectivement au moins sept acres pour chaque cent acres de ceux des terrains concédés par les présentes qui sont susceptibles de culture, alors et dans chacun de ces cas, la présente concession ainsi que tout ce qu'elle comporte cesseront d'exister et deviendront absolument nuls et les terrains par les présentes concédés reviendront et appartiendront à Nous, nos héritiers et successeurs et sur ce deviendront la propriété absolue et entière de Nous, nos héritiers et successeurs, de la même manière que si nos présentes lettres patentes n'avaient jamais été émises, nonobstant toute chose y contenue au contraire "

Ces restrictions furent introduites dans toutes les lettres patentes, comportant concession de terrains en forêt, qui furent émises de 1791 à 1806 ; mais elles restèrent à l'état de lettre morte et c'est à peine si elles furent observées dans quelques cas exceptionnels. L'article 59 des instructions royales du mois de décembre 1763 ordonnait à l'arpenteur général ou à toute autre personne nommée par le gouverneur " de faire une fois par année ou plus souvent, selon que l'occasion l'exigera, une inspection de l'état des terrains concédés par le gouverneur et de faire au gouverneur un rapport par écrit de cette inspection, spécifiant si les conditions stipulées au titre de concession ont ou n'ont pas été observées et quel progrès a été

accompli dans l'exécution de ces conditions ;" mais ces instructions ne furent jamais suivies, sauf sous l'administration de Lord Dalhousie, qui ordonna à l'arpenteur général Bouchette de faire cette inspection. M. Bouchette a publié dans ses ouvrages, notamment dans la *Description Topographique du Bas-Canada*, les renseignements recueillis au cours de cette inspection.

En abolissant, pratiquement parlant, le système des concessions de terres publiques d'après le mode seigneurial, l'acte de 1791 introduisit dans le pays les troubles ou les maux que le gouvernement anglais voulait éviter par les instructions de 1763 et fit surgir le fléau des grands propriétaires, qui a tant retardé l'établissement et l'avancement matériel de la province. Sous le régime seigneurial, un individu pouvait sans inconvénient se faire concéder de grandes étendues de terrain, vu qu'il était obligé de concéder à tout colon de bonne foi qui lui en faisait la demande ; mais sous le régime des concessions gratuites et en tenure libre, tel qu'établi par l'acte et les instructions de 1791, et grâce à la négligence ou à la connivence des autorités provinciales, un seul individu pouvait s'emparer de tout un canton et le fermer à la colonisation, ce qui est malheureusement arrivé dans une grande partie des Cantons de l'Est. Ce fut sous ce régime qu'origina le *système des chefs et associés de cantons* qui, en moins de quinze ans, de 1796 à 1809, fit passer 1,457,209 acres des meilleures terres de la couronne en la possession d'environ soixante et dix individus, dont un seul, Nicholas Austin, obtint en 1797 une étendue de 62,621 acres de terrain dans le canton de Bolton.

Voici la manière dont se pratiquait ce système.

Un individu qui voulait ainsi s'emparer d'une partie du domaine public s'entendait d'abord avec les membres du conseil exécutif et les officiers les plus haut placés, pour s'assurer de leur concours et de celui du gouverneur. Il s'entendait ensuite avec un certain nombre d'individus, qu'il racolait au hasard, pour leur faire signer avec lui une requête au gouverneur, demandant la concession de l'étendue de terrain qu'il convoitait. Pour les indemniser de cet acte de complaisance, il payait à ses associés une somme nominale, généralement une guinée, moyennant laquelle ceux-ci lui retransportaient, aussitôt que les lettres patentes étaient émises, la part qui leur était assignée. Quelquefois, un ou deux de ces associés gardaient un lot de 100 ou 200 acres, sur une concession embrassant plusieurs milliers d'acres ; mais c'était l'exception, non la règle générale. Les papetiers vendaient à cette fin des blancs imprimés de ces retro-

cessions, dont la formule, ainsi qu'il fut constaté en 1821 par un comité de l'assemblée législative, avait été préparée et rédigée par le procureur général.

Ces fraudes se commettaient au vu et au su des membres du conseil exécutif, dont plusieurs mêmes employèrent ce moyen pour s'emparer de grandes étendues de terres publiques. Prescott, l'un des gouverneurs de cette époque, voulut réagir contre ces dilapidations du domaine public ; mais cela lui valut la haine des conseillers exécutifs qui, guidés par le juge Osgood, finirent par obtenir son rappel. Sir Robert Shore Milnes, le successeur de Prescott, se montra mieux disposé envers les accapareurs du domaine de la couronne et pour leur donner une preuve tangible de ses bonnes dispositions, ce gouverneur se fit concéder à lui-même un domaine de 48,061 acres dans les cantons de Compton, Stanstead et Barnston.

On prenait tous les prétextes pour dilapider le domaine public au profit des favoris du l'administration. C'est ainsi que pour récompenser le constructeur de navires John Black d'avoir trahi l'américain McLean pour le livrer à la justice et le faire exécuter sous prétexte qu'il fomentait la rébellion, le gouvernement lui concéda gratuitement, le 30 décembre 1799, la plus grande partie du canton de Dorset, ou une étendue de 53,000 acres. La liste suivante fait voir l'étendue des principales concessions de terres publiques qui furent ainsi accordées de 1796 à 1809 :

Cantons	Concessionnaire	Date de la concession	Etendue de la concession
Dunham	Thomas Dunn	2 février 1796	40,825
Brome	Asa Porter	18 août 1797	41,758
Bolton	Nicholas Austin	18 août 1797	62,621
Potton	Laughlan McLean	31 octobre 1797	6,000
Farnham	Samuel Gale	22 octobre 1798	23,000
Dorset	John Black	30 décembre 1799	53,000
Stoneham	Kenelm Chandler	14 mai 1800	23,800
Tewkesbury	Denis Létourneau	14 mai 1800	24,000
Broughton	Henry Junken et W. Hall	28 octobre 1800	23,100
Stanstead	Isaac Ogden	27 septembre 1800	27,720
Upton	D. A. Grant	21 mai 1800	25,200
Grantham	W. Grant	14 mai 1800	27,000
Hunterstown	John Jones	29 août 1800	24,620
Stukeley	Samuel Willard	3 novembre 1800	23,625
Eaton	Josiah Sawyer	4 décembre 1801	25,620

Barnston	Robert Lester	11 avril	1801	23,100
Shefford	John Savage	10 février	1801	35,490
Orford	Luke Knowlton	5 mai	1801	13,600
Newport	Edmond Heard	4 juillet	1801	12,200
Stanbridge	John Catling	1 septembre	1801	38,600
Brompton	William Barnard	27 novembre	1801	40,200
Shipton	Elmer Cushing	4 décembre	1801	58,692
Stoke	James Cowan	13 février	1802	43,620
Barford	I. W. Clarke	15 avril	1802	27,720
Chester	Simon McTavish	17 juillet	1802	11,550
Sutton	P. Conroy et Herman Best	31 août	1802	39,900
Halifax	Benjamen Jobert	7 août	1802	11,550
Inverness	Wm. McGillivray	9 août	1802	11,550
Wolfestown	Nicolas Montour	14 août	1802	11,550
Leeds	Isaac Todd	14 août	1802	11,760
Ireland	Joseph Frobisher	20 "	"	11,550
Durham	Thomas Scott	30 "	"	21,991
Compton	Jesse Pennoyer	31 "	"	26,460
Wickham	William Lindsay	31 "	"	23,753
Arthabaska	John Gregory	30 septembre	"	11,550
Thetford	John Mervin Nooth	10 novembre	"	23,100
Ely	Amos Lay, fils	13 "	"	11,550
Roxton	E. Ruiter	8 janvier	1803	16,400
Granby	Thomas Ainslie	8 "	"	4,600
Buckingham	David Beach	26 "	"	13,000
Clifton	Charles Blake	5 mars	"	22,000
Ascott	Gilbert Hyatt	5 "	"	20,188
Burry	Calvin May	15 "	"	11,550
Hatley	Henry Cull	25 "	"	23,493
Ditton	Minard H. Yeomans	13 mai	"	11,550
Clinton	J. F. Holland	24 "	"	12,400
Bulstrode	Patrick Langan	27 "	"	24,463
Kingsey	George Longmore	7 juin	"	11,478
Kildare	P. P. de la Valtrie	24 "	"	11,486
Clifton	Daniel Cameron	23 juillet	"	5,800
Potton	Henry Ruiter	27 juillet	"	27,580
Newport	Nathaniel Taylor	4 août	"	12,000
Tingwick	S. F. Ferguson	23 janvier	1804	23,730
Warwick	Abraham Steel	23 "	"	23,940

Westbury	Henry Caldwell	13 mars	1804	12,262
Eaton	Isaac Ogden	14 "	"	6,000
Somerset	C. de Lanaudière	21 avril	"	8,300
Tring	Hugh McKay	20 juillet	"	7,600
Kingsey	Famille du major Holland	14 janvier	1805	14,000
Newton	J. E. Lemoine de Longueuil	6 mars	"	12,961
Melbourne	Henry Caldwell	8 avril	"	26,158
Chester	Samuel Philipps	11 avril	"	6,200
Dudswell	John Bishop	30 mai	"	11,632
Wendover	Thomas Cook	24 juin	"	3,400
Halifax	W. F. Scott	25 juin	"	11,700
Farnham	Jane Cuyler,	9 septembre	"	4,800
Hull	Philemon Wright	8 janvier	1806	13,701
Acton	James Caldwell	17 février	"	17,500
Auckland	Elizabeth Gould	8 avril	"	23,100
Frampton	P. E. Desbarats	10 juillet	"	11,569
Acton	Geo. W. Allsopp	22 juillet	"	24,004
Eardley	E. Sanford	22 août	"	5,000
Chatham	D. Robertson	31 décembre	"	5,000
Lingwick	W. Vondenvelden	7 mars	1807	13,650
Lochaber	A. McMillan	26 mars	"	13,261
Templeton	A. McMillan	26 mars	"	8,949
Stanfold	Jenkin Williams	8 juillet	"	26,810
Ham	Nancy Allen	29 juillet	"	9,200
Frampton	R. A. de Boucherville	9 septembre	1808	4,100
Onslow	Henry Walcot	12 novembre	"	10,950
Maddington	G. W. Allsopp	1 décembre	"	10,400
Farnharm	John Allsopp	11 février	1809	9,800
Sherrington	F. Baby et l'Evêque Mountain	29 mai	"	19,100
Wentworth	Jane de Montmolin	3 juin	"	11,880
Sherrington	Suzan et Margaret Finlay	29 mai	"	8,300
Stanstead	Sir R. S. Milnes	2 mars	1810	21,406
Barnston				13,546
Compton				13,110
				48,062

On peut voir par ces chiffres la façon dont on disposait alors du domaine public. Ces concessions extravagantes, pour ne pas dire scandaleuses,

se continuèrent encore longtemps, sans que les concessionnaires s'occupassent le moins du monde de remplir les conditions d'établissement qui étaient pourtant de rigueur.

Ces concessions excessives fermèrent virtuellement le domaine public à la colonisation. Comme les grands propriétaires ne voulaient pas même ouvrir de chemins à travers leurs domaines, il n'était pas possible de les franchir pour aller prendre les terrains situés en arrière et il était impossible aux colons de bonne foi de se procurer des terres sans passer par les fourches caudines des grands propriétaires. L'assemblée législative s'occupa de l'affaire et sur ses représentations le gouvernement impérial fit passer en 1825 le statut 6 George IV, chap. 59, sections 10 et 11 établissant une cour chargée de s'enquérir si les conditions d'établissement, attachées à chaque concession, avaient été remplies et, dans le cas où elles ne l'auraient pas été, de déclarer la concession forfaite en faveur de la couronne. Comme la plupart des gens que ce tribunal devait atteindre étaient les plus influents dans le province, ils trouvèrent moyen de nullifier cette mesure de réforme ; deux ou trois causes soumises à cette *court of escheats*, à Sherbrooke, furent renvoyées pour informalités dans les procédures et tout en resta là. Ajoutons que le statut qui établissait ce tribunal n'a jamais été revoqué et qu'il est encore en vigueur dans la province.

Les système des *chefs et associés de cantons* commença à tomber en décadence vers 1806 et à partir de cette date, presque toutes les grandes concessions furent accordées nommément, dans chaque cas, à un seul individu ou une seule famille. C'est ainsi que la famille Ellice obtint en 1810 une concession de 25,592 acres dans Godmanchester et une autre de 3,819 acres dans Hinchinbrooke. En 1815, le gouverneur Drummond concéda à l'hon. John Richardson 29,800 acres dans Grantham et 11,050 acres à l'hon Thomas Dunn, dans Stukely.

Ces violations des instructions du gouvernement impérial, qui séquestraient la plus grande et la meilleure partie du domaine public au profit de quelques spéculateurs, furent encouragées par le gouvernement impérial lui-même. C'est ainsi que de son propre mouvement le duc de Portland donna 48,062 acres de terre au gouverneur Miles et 12,000 acres à chacun des membres du conseil exécutif formant le bureau des terres qui avait accordé toutes les concessions extravagantes et scandaleuses faites jusqu'alors.

Les billets de location ou permis d'occupation

Ce système fut introduit en 1818, pour réagir un peu contre les abus commis dans l'aliénation du domaine public. A partir de cette époque, les concessions se firent par billets de location permettant au concessionnaire d'occuper le terrain demandé par lui et stipulant certaines conditions d'établissement, qui devraient être accomplies préalablement à l'émission de lettres patentes. Au début, ces conditions exigeaient, outre l'érection d'une maison, le défrichement et la mise en culture de quatre acres par lot ainsi qu'une résidence régulière de trois ans sur le lot ainsi défriché. Mais cette condition fut bien vite abandonnée et tout ce que l'on exigeait du concessionnaire pour lui donner ses lettres patentes, c'était qu'il eût bâti une hutte et abattu quatre acres de forêt

Les instructions de 1826

Jusqu'en 1826, toutes les terres publiques avaient été concédées gratuitement. Cette année-là le bureau de la trésorie, dans le but d'augmenter les revenus de la province, ordonna qu'à l'avenir les terres publiques seraient vendues à l'enchère et payables en quatre versements, sans intérêt. En vertu de ces instructions, on ne devait offrir aux acheteurs que les terres choisies à cette fin par le gouverneur, sur la recommandation du commissaire des terres de la couronne, officier dont la charge fut instituée cette même année. Ces instructions permettaient aussi de vendre aux colons de bonne foi de petites étendues de terrain, moyennant ce qu'on appelait une rente constituée, qui n'était en réalité que l'intérêt à 5 o/o sur la valeur estimée du terrain.

Les instructions de 1831 et 1837

En 1831 Lord Goderich transmit au gouverneur de nouvelles instructions, ordonnant qu'à l'avenir le prix d'achat des terres publiques devrait être payé par versements semi-annuels et portant intérêt. Mais ces instructions ne furent pas suivies. Sur la recommandation du commissaire des terres, le gouverneur ordonna de suivre l'ancienne pratique et de continuer à recevoir le prix des terres de la couronne par versements annuels et sans intérêt.

Lord Glenelg, en 1837, ordonna au gouvernement provincial de recevoir le plein montant du prix des terres lors de la vente. Ces instructions restèrent en vigueur jusqu'en 1840 ; mais les troubles qui surgirent dans le pays paralysèrent toutes les affaires et il ne fut pas effectué de nouvelles ventes durant ces trois ans.

Concessions aux réguliers et aux miliciens

Nous avons déjà vu que conformément aux ordres du gouvernement impérial, il fut accordé des concessions gratuites aux miliciens qui avaient servi dans la guerre 1775, lors de l'invasion de la province par les Américains. Il fut ainsi concédé 232,281 acres aux miliciens. Ceux qui servirent dans la guerre de 1812 furent pareillement récompensés et reçurent en reconnaissance de leurs services 217,840 acres de terrain.

Toutes ces concessions portaient les conditions ordinaires d'établissement et la stipulation que les terres ainsi concédées retourneraient à la couronne, dans le cas où ces conditions ne seraient pas remplies. Mais l'administration coloniale ne s'occupa nullement de faire observer ces conditions et de révoquer les concessions, qui passèrent presque toutes entre les mains de spéculateurs influents. Dès que les miliciens avaient leurs lettres patentes, ils vendaient leurs terres pour une bagatelle, bien souvent pour une bouteille de rhum.

Concessions dans le district de Gaspé

Nous avons déjà vu que peu de temps après la révolution américaine, le gouvernement envoya dans la Gaspésie un certain nombre de loyalistes auxquels il donna des terres, sans leur donner en même temps des titres réguliers de concession. Il en était de même des Acadiens, qui n'avaient d'autres titres que la tradition, aux terrains qu'ils occupaient. Quand la population commença à prendre un peu de développement, le terrain devint comparativement plus rare et il s'éleva presque partout des difficultés au sujet des propriétés foncières, difficultés d'autant plus difficiles à régler qu'il n'y avait pas de titres de concession pour établir les prétentions respectives des réclamants. Dans le but de mettre fin à ces troubles, la législature passa en 1819 le statut 59 George III, chapitre 8, autorisant le gouvernement à nommer des commissaires chargés de s'enquérir sur les

lieux et d'adjuger à qui devait appartenir les propriétés en litige. La section 9 de ce statut décrète ce qui suit :

" Les dits commissionnaires transmettront de temps à autre au greffier du conseil exécutif de cette province un rapport de toutes telles prétentions qui auront été examinées et décidées et la personne ou les personnes en faveur de qui ils auront fait rapport seront considérées comme ayant droit d'avoir une concession ou des concessions, sous le grand sceau de la province, des terres au sujet desquelles tel rapport sera fait. "

Les commissaires, MM. J. T. Taschereau et L. Juchereau Duchesnay, firent un rapport qui forme l'annexe E des *Journeaux de l'Assemblée Législative pour* 1821-22 et contient l'énumérations des lots au sujet desquels ils avaient adjugé. Comme il est facile de le voir par le texte du statut, ces adjudications ne constituent pas des titres réguliers et ne sont que des billets de location qui devaient être complétés par des lettres patentes sous le grand sceau de la province. Cependant les adjudicataires ne se sont jamais, sauf de très rares exceptions, donné le trouble d'obtenir ces lettres patentes et n'ont réellement aucuns titres réguliers à leurs propriétés. A la vérité, dans les comtés de Gaspé et Bonaventure, notamment le long de la baie des Chaleurs, plus de la moitié des gens n'ont aucun titre, pas même de billet de location, aux propriétés qu'ils occupent, ce qui rend très dispendieuses les recherches dans les bureaux d'enregistrement.

Concessions exceptionnelles

Toutes les concessions extravagantes mentionnées plus haut furent faites par l'administration coloniale ; mais le gouvernement impérial, toutes les fois que l'occasion s'en présenta, se rendit coupable de la même prodigalité. Ainsi le duc de Portland, sans doute pour les récompenser de leur profusion, accorda un quart de canton, environ 12,000 acres, à chacun des membres du conseil exécutif formant le bureau des terres qui avait effectué les concessions excessives aux *chefs de* cantons, de 1796 à 1806. Il fit pareillement cadeau de 48,062 acres de terrain au gouverneur Sir Robert Shore Milnes, qui avait, comme ses prédécesseurs, abusé de sa position pour gorger une poignée de favoris au détriment du public. M. Felton, un émigré, qui fut plus tard commissaire des terres, apporta avec lui une concession formelle de 5,000 acres de terres, une autre concession conditionnelle de 5,000 acres et d'autres encore pour les personnes qui l'accompagnaient.

Conformément aux instructions qu'il reçut du ministre anglais, le duc de Richmond accorda des concessions gratuites aux officiers et soldats de l'armée régulière et en 1832 Lord Goderich en fit accorder aux militaires en retraite, en commutation de leurs pensions. Enfin, c'est du gouvernement impérial que la Compagnie des terres de l'Amérique Britannique a obtenu les terres qu'elle possède dans les Cantons de l'Est : la concession qui lui fut accordée comprenait une étendue de 800,000 acres.

Monopole du domaine public

Toutes ces prodigalités de la part du gouvernement impérial et de celui de la province, eurent pour effet de concentrer la possession du domaine public entre les mains d'un petit nombre d'individus et de donner naissance au fléau des grands propriétaires et à l'absentisme, qui a tant nui au développement de la colonisation. Ce fléau fut encore augmenté par les achats à vil prix, au moyen desquels un certain nombre de spéculateurs s'emparèrent d'une autre partie des terres publiques. Au cours de l'enquête faite par le commissaire Buller en 1838, conformément aux instructions de Lord Durham, il fut constaté que 105 individus ou familles possèdaient à cette époque 1,404,500 acres de terre, en dehors des seigneuries, ou une moyenne de plus de 13,376 acres par individu ou par famille. Voici la liste produite par John Hastings Keri, un des témoins entendus à cette enquête :

1	Succession Thomas Dunn, environ	52,000	acres
2	" Frobisher	57,000	"
3	Héritiers J. Wurtell, achat	49,000	"
4	Colonel Plenderleath	42,000	"
5	Succession McGill	38,000	"
6	" Richardson, achat	37,000	"
7	L'hon. M. Bell, achat	30,000	"
8	Philemon Wright	35,000	"
9	Succession du juge Ogden	30,000	"
10	Sir John Caldwell, environ	35,000	"
11	Charles Ogden, achat	25,000	"
12	Louis Massue, achat	40,000	"
13	Les familles Hart, achat	40,000	"
14	Forsyth & Hatt, achat	40,000	"
15	William Vondenvelden, achat	25,000	"

16	Succession G. Glumeg	10,000	acres
17	Webb et autres, achat	28,000	"
18	F. et M. Defoy	14,000	"
19	Succession Bagnes	2,000	"
20	" William Holmes, achat	14,000	"
21	Famille Baby	10,000	"
22	" Lindsay	10,000	"
23	Colonel Heriot	12,000	"
24	D. R. Stewart, achat	14,000	"
25	R. Taylor, achat	17,000	"
26	Succession Clarke	12,000	"
27	Famille Scott	11,000	"
28	P. Patterson, achat	22,000	"
29	J. H. Kerr, achat	21,000	"
30	T. A. Stayner, achat	24,000	"
31	Succession Blanchet, achat	15,000	"
32	J. B. Forsyth, achat	10,000	"
33	D. Burnet	10,000	"
34	Succession Taylor, achat	21,000	"
35	Famille Felton	12,000	"
36	W. Gregory	11,000	"
36	Famille Montizambert	10,000	"
38	Succession Wilson	13,000	"
39	Le juge Gale	10,000	"
40	" Bowen, achat	10,000	"
41	George B. Rodington, achat	3,000	"
42	William Henderson, achat	22,000	"
43	Commissaire général, achat	10,000	"
44	Succession Gray	6,000	"
45	Famille Stewart	6,000	"
46	Juge en chef Sewell, achat	6,500	"
47	Famille Allsopp	16,000	"
48	Succesion Cuyler	6,000	"
49	William Somerville, achat	3,500	"
50	James Stewart, achat	8,000	"
51	Succession Lester et Morrogh	4,500	"
52	Banque de Québec, achat	14,900	"
53	William Philipps, achat	50,000	"
54	Famille Mountain	3,000	"

55	Succession du général McLean	6,000	acres
56	" du col. Robertson	12,000	"
57	M. de St-Ours	3,000	"
58	Succession Dunford	5,200	"
59	Succession Blackwood, achat	4,000	"
60	William Hall	14,000	"
61	Succession Sutherland	12,000	"
62	L. Knowlton, achat	20,000	"
63	Stanley Bagg, achat	4,000	"
64	Benjamin Tremain, achat	8,000	"
65	L'honorable J. Stewart	2,000	"
66	La famille Walker	2,000	"
67	Madame Quiche, achat	7,200	"
68	La famille Green	6,000	"
69	" Staunton	3,200	"
70	" Pozer, achat	20,000	"
71	Succession Robinson, achat	4,000	"
72	N. Coffin	2,000	"
73	Bégélon	10,000	"
74	Henry Hale, achat	4,000	"
75	Gilpin Gorst, achat	5,000	"
76	Succession Cull	3,000	"
77	Famille Longmen	11,000	"
78	L'honorable E. Elice	30,000	"
79	Famille White, achat	6,000	"
80	Révérend M. Sewell, achat	3,000	"
81	Succession Fraser	6,000	"
82	Madame Scott	2,400	"
83	Succession Holland	4,000	"
84	Melle Finlay	5,000	"
85	Madame Elliot, partie par achat	3,000	"
86	Succession James Caldwell	2,000	"
87	J. McLeod, achat	2,000	"
88	H. Gowan, achat	5,000	"
89	Dr Skey, achat	2,500	"
90	B. Bowman, achat	4,000	"
91	William Torrance, achat	6,000	"
92	Horatio Patton, achat	2,000	"
93	William Patton, achat	3,000	"

94	William Price	4,500	acres
95	Henry Lemesurier, achat	10,000	"
96	Jacques Voyer	2,000	"
97	J. McLean	3,000	"
98	George Hamilton, achat	3,500	"
99	Famille Pastonon	3,000	"
100	Succession Mallust	3,000	"
101	Juge Pyke et Desbarats	24,000	"
102	Famille Chime	2,000	"
103	Famille Armstrong	3,000	"
104	Trueman Kempton, achat	16,000	"
105	J. W. Wainwright, achat	3,600	"
	Total	1,404,500	

ou une moyenne de 13,376.19 acres par propriétaire.

Défectuosités des arpentages

Les arpentages n'étaient pas mieux administrés que les autres parties du service des terres de la couronne. L'arpenteur général, qui avait le contrôle exclusif de ce service, s'occupait généralement bien moins du contrôle des opérations d'arpentage que du choix des meilleurs terrains, qu'il signalait à la convoitise des favoris de l'administration. Voici ce que Lord Durham dit de ces arpentages dans son fameux *Rapport sur les affaires de l'Amérique Britannique du Nord* :

" J'ai déjà signalé l'importance de l'arpentage exact des terres publiques. Sans cette exactitude, la propriété n'est pas sûre, il n'y a pas même de certitude quant à la position des bornes marquées sur les cartes ou indiquées dans les titres...Comme conséquence, nous voyons la confusion et l'incertitude dans les titres de presque tous les propriétaires et de nombreux litiges. Quant au Bas-Canada, la preuve est encore plus complète et plus alarmante. Dans ses réponses aux questions qui lui ont été posées, le commissaire des terres dit :

" Je puis citer deux cantons, Shefford et Orford (et combien d'autres " se trouveront dans le même cas, quand surgiront des questions de " bornage, il est impossible de le dire) dont les subdivisions sont très " inexactes. Les arpentages soignés qui ont été faits récemment cons-

" tatent que pas un seul lot ne correspond au diagramme déposé aux " archives. Les lignes de division entre les lots, au lieu de courir perpen- " diculairement, telles qu'indiquées dans le diagramme, courrent diagonale- " ment, ce qui a pour effet de déranger tous les lots, au nombre de plus de " trois cents, de leur vraie position. Les cordons ou lignes de séparation des " concessions, sont tellement irrégulières, qu'elles donnent à plusieurs lots " deux fois et demie l'étendue des autres, quoique le diagramme indique " tous ces lots comme ayant une même étendue. On a omis plusieurs " lacs qui occupent presque toute l'étendue de certains lots. J'ai entendu " des plaintes à propos d'erreurs semblables dans le canton de Grenville. " Je n'ai pas de raison de croire que les arpentages des autres cantons sont " plus exacts que ceux de Shefford et Orford, si ce n'est que dans quelques " autres parties du pays les mêmes causes d'erreur peuvent n'avoir pas " existé."

" M. Kerr dit :

" Il est généralement connus que les arpentages de beaucoup de cantons " sont très inexacts et cela a été constaté sur le terrain dans beaucoup de cas. " L'autre jour, j'avais en mains les lettres patentes de quatre lots, concédés " au capitaine Skinner ; or trois de ces lots n'existent pas. Cela a été admis " et le gouvernement m'a donné compensation dans un autre canton. On " a découvert de graves erreurs dans l'arpentage primitif du canton de " Leeds. L'inexatitude des arpentages est une question hors de conteste. " Je pourrais citer nombre de cantons—Milton, Upton, Orford, Shefford &., " où l'inexatitude des arpentages a été constatée. "

Le commissaire Buller constate la même chose dans son rapport.

" Les arpentages des terrains compris dans les cantons, dit-il, étaient entachés d'inexatitudes et d'erreurs telles, qu'elles ajoutaient considérablement aux difficultés pratiques que présentait l'établissement de ces terrains. Il y a plusieurs exemples de lots que l'on prétendait concédés et qui cependant n'existaient pas ailleurs que sur le diagramme gardé au bureau de l'arpenteur général. Pourtant, il est arrivé encore plus souvent qu'une personne ayant obtenu une concession de 200 acres, découvrait que le lot qui lui était ainsi assigné contenait de 40 à 90 acres de plus ou de moins que l'étendue mentionnée dans ses lettres patentes. Dans beaucoup de cas, les bornes des terrains concédés ne sont pas données, ou encore la configuration et les bornes mentionnées dans les lettres patentes, diffèrent complétement de ce que l'on trouve en consultant la carte...

" Sous le système suivi dans les premiers temps, la plus grande partie des arpentages étaient faits par des personnes qui n'étaient que nominalement sous le contrôle de l'arpenteur général. L'arpenteur employé était payé par la personne à laquelle le terrain devait être concédé après l'arpentage et l'on employait les arpenteurs qui s'engageaient à faire l'ouvrage au plus bas prix. C'est pourquoi beaucoup de ces prétendus arpentages furent faits par des personnes qui ne se rendirent jamais sur le terrain. On tirait les lignes extérieures des cantons ; mais quant au plan de l'intérieur, l'arpenteur ne le remplissait que par ce qu'il prenait dans son imagination ou ce que lui rapportaient les Sauvages ou les chasseurs qui connaissaient d'une manière générale la nature du terrain compris dans les limites du canton. "

Il ne faut pas s'étonner, après cela, qu'il y ait encore aujourd'hui beaucoup de confusion et d'incertitude dans les titres originaires en vertu desquels la propriété foncière est détenue dans beaucoup de parties des cantons concédés de 1796 à 1840.

Depuis cette dernière époque, les terres publiques ont toujours été concédées d'après le mode actuellement en vigueur, les titres sont plus réguliers et les recherches sont faciles à faire, quand il s'agit de remonter à la concession originaire.

Remarques

Il n'est guère besoin d'insister sur l'importance et l'utilité de cette liste, qui permettra à n'importe qui de se renseigner par lui-même. Dans beaucoup de parties des cantons qui ne sont pas érigés en municipalités, il y a des terres dont il est assez difficile de connaître les propriétaires, sans s'adresser au bureau du registraire, pour savoir si les patentes ont été émises ; avec la présente liste, cela disparaîtra et il suffira de s'adresser au registrateur de chaque comté pour s'assurer du nom du propriétaire actuel, dans le cas où il pourrait y avoir eu des mutations depuis la concession primitive. Enfin, les indications données dans cette *liste* faciliteront considérablement les recherches dans les bureaux d'enregistrement et et en diminueront le coût en conséquence, ce qui est une des principales raisons qui motivent cette publication.

J. C. LANGELIER,

Sous-registraire.

LISTE

comté par comté et canton par canton, des terrains concédés par la Couronne dans la Province de Québec, de 1763 au 31 décembre 1890

COMTE D'ARGENTEUIL

CANTON ARUNDEL—érigé le 8 juillet 1857, Rég. M, Special Grants, folio 73

Noms des concessionnaires	Numéros des lots concédés	Rangs	Acres	Date des lettres patentes	Livre	Pages
Wm. J. Bellingham, procureur de Sidney Bellingham, Ecr	1, 2, 3, 4, 5, 6, 7, 8, 9, 10, 11, 12, 13, 14, 15, 16, 17, 18, 23 & 24	3				
	13, 14, 15, 16, 17, 18	4				
	13, 14, 15, 16, 17, 18	5	4793	9 oct. 1857	FF grants	41
	13, 14, 15, 16, 17, 18	6				
	13, 14, 15, 16, 17, 18	7				
	13, 14, 15, 16, 17 & 18	8				
Wm. J. Bellingham, procureur de Sidney Bellingham, Ecr	23, 24	4	272	17 avril 1858	GG "	86
Stephen J. Beaven	4	2	100	16 févr. 1865	AH sales	81
Louis T. Mohr	16	2	117	18 juillet "	AL "	185
George Kaines	5, 6	2	200	19 août "	AI "	206
Corral Cooke	11, 12	4	200	19 " "	" "	209
Corral Cooke	10	4	100	8 mai 1867	AP "	70
Reuben Cooke	9, 10	5	200	8 " "	" "	71
Thomas Strong	13	2	100	10 " "	" "	76
Joseph Boyd, fils	8	2	100	30 mai 1870	14	13
William Thomson	11 et 12	2	200	30 " "	14	14
John Thomson	10	2	100	30 " "	14	15
William Laugran	14	2	100	9 mars 1872	17	106
David Staniforth	17, 18	2	221	27 août 1874	22	227
William I. Bellingham	21	2	78	4 mars 1875	24	31
Stephen I. Beaven	3	2	91	18 juin "	24	105
Alexander Pridham	16	7	108	28 janvier 1876	24	204
Jos. Cyrille Champagne	Partie N. de 4	1	90	14 mai 1877	26	214
	Partie N. de 5					
James Haney	15	2	100	8 octobre "	27	181
Thomas Boyd	9	2	100	4 mars 1879	29	283
James Haney	19	2	108	25 juin "	35	12

CANTON D'ARUNDEL—Suite

Noms des concessionnaires	Numéros des lots concédés	Rangs	Acres	Date des lettres patentes	Livre	Pages
Hugh Cleland	1	1	133	23 juin 1880	35	123
Peter Cruise	25, 26	3	200	23 " "	34	35
Joseph Staniforth	22, 23	2	227	24 " 1881	35	265
James Cooke	9	4	100	6 mars 1882	31	81
Samuel McGrandle	11, 12	8	200	28 octobre "	31	192
Les Rep. légaux de Alphonse Dubeault	12	1	155	12 mars 1883	38	67
Alexander D. Stewart	4, 5	4	200	12 " "	31	239
Les Rep. légaux de George Staniforth	19, 20, 21, 22	3	437	22 août "	33	60
Eustache St-Pierre	26, 27	2	172	7 décembre "	39	184
Pierre Dubeault	Partie S. de 4 & 5 Lot 6	1	352	25 février 1884	42	129½
Alexander Pridham	7	4	100	30 juin "	34	139
Reuben Cooke	8	5	100	1 septembre "	42	7
William Hilsden	20	2	93	1 " "	42	12
Edward Neil	36	3	113	5 mai 1885	42	304
Henry Cruly	27, 28	3	200	5 " "	42	308
George Woods	29, 30	3	200	5 " "	42	309
Edward Neil	35	3	100	5 " "	42	313
Louis Piché	30, 31, 32 & 33	8	400	30 " "	46	14
A. B. Filion	Ile dans la rivière Rouge, vis-à-vis les lots 15 et 16	3	2½	9 septembre "	42	362
François Samson	12	5	100	2 novembre "	47	25
Isabella McIntyre, veuve de James Leishmann	½ S. de 9	8	50	27 juillet 1886	47	166
David McNeil	20, ½ ouest de 31, 32	5 et 6	216	23 août "	47	170
David McNeil	24	7	80	23 " "	47	174
Toussaint Labelle	34	5	100	7 février 1887	49	116
William Owens	34	2	100	20 janvier 1888	50	158
William Owens	35	2	100	20 " "	50	159
Corp. Ach. Rom. d'Ottawa	Partie N. de 20	4	50	7 décembre "	53	17
Joseph Boyd	7	2	100	2 octobre 1889	54	109

CANTON DE CHATHAM—érigé le 13 juillet 1799, Rég. A, Grants, folio 121

Pierre Ls. Panet	1, 2, 3, 5, 6	5	1000	13 juillet 1799	A grants	121
William Fortune	1, 3, 4, 5, 7, 8	6	1200	13 " "	A "	121

Pierre Ls. Panet	1, 2, 3, 5, 6	5	1000	13 juillet	1799	A grants	121
William Fortune	1, 3, 4, 5, 7, 8	6	1200	13 "	"	A "	121

Daniel Robertson			3000	30 décembre	1806	C grants	86
Simon Fraser			2000				
Daniel Sutherland & John Robertson	13, 14, 15	3	3557	10 janvier	1812	C grants	510
	19, 20, 22, 23	5					
	17, 18, 19, 21	6					
	½ O. de 12	3					
	24, 26, 27	5					
	22, 24, 25	6					
Simon Fraser	1, 2, 3, 4, 5, 6	Block C 1	3242½	10 "	"	" "	"
	1, 2, 3, 4, 5, 6	2					
	1, 2 et ½ E. de 3	3					
Laughlin McLean	Block C 7,8,9,10,11,12,13,14,15	1	1437	10 "	"	" "	"
	7,8,9,10,11,12,13,14,15	2					
	7,8,9,10,11 et ½ E. de 12	3					
James Walker	2, 3, 4, 6, 7, 9	7	1200	10 "	"	" "	"
Daniel Sutherland	Block B 9, 8, 12, 13	1	968	10 "	"	" "	"
	8, 9, 10, 11, 12, 13	2					
John Robertson	26. 28	6	5920½	10 "	"	" "	"
	17, 18, 20, 21, 23, 24, 25, 27, 28	7					
	1, 18, 17, 19, 21, 22, 24, 25, 26, 28	8					
	1, 2, 3, 5, 6	9					
	Block C—4, 5, 6 et ½ O. de 3	3					
Daniel Sutherland & John Robertson	19, 20, 22, 23, 24, 26, 27	5	3457	10 "	"	" "	"
	17, 18, 19, 21, 22, 24, 25	6					
	Block C 13, 14, 15, et ½ O. de 12	3					
Duncan McDougall & Sisters	Block A 1, 2, 3, 4	1	1490	10 "	"	" "	"
	1, 2, 3, 4	2					
	1, 2, 3, 4	3					
Maria & Lisa Sutherland	8, 9, 10, 11, 12, 13 14, 15	5	4200	10 "	"	" "	"
	9, 14, 15	6					
	10, 11, 13, 14,* 16*	7					
	10, 11,* 12,* 14,* 15,*	8					
	Block A 1, 2, 3, 4	4	1849	10 "	"	" "	"
	Block B 1, 2, 3, 4, 5, 6, 7	1					
	1, 2, 3, 4, 5, 6, 7	2					
Thoms. A. Stayner	23	6	200	15 mars	1832	L grants	39
James M. Perkins	2	8	400	15 "	"	" "	71
	1	12					
Kenneth McDonald	9	8	200	15 "	"	" "	75
Donald McPhail	8	9	200	15 "	"	" "	57
Malcolm McIntire	7	9	200	15 "	"	" "	45
John McArthur	16	9	200	15 "	"	" "	106
Duncan McArthur	13	9	200	15 "	"	" "	43
Peter Grant	17	9	200	15 "	"	" "	41
Donald McMartin	19	9	200	15 "	"	" "	113
Mathew Connor	½ N. de 26	9	100	15 "	"	" "	33
James Kennedy	28	9	200	15 "	"	" "	91

* Les lots marqués ainsi ont été échangés avec la couronne pour des lots inclus dans la patente, 9 mai 1832.

Canton de Chatham—Suite

Noms des concessionnaires	Numéros dés lots concédés	Rangs	Acres	Date des lettres patentes	Livre	Pages
Henry Connor	27	9	200	15 mars 1832	L grants.	51
William Young	12	9	200	15 " "	" "	69
Peter McFarlane	15	9	200	15 " "	" "	95
John Loggie	14	9	200	15 " "	" "	109
Allen Cameron	1	10	200	15 " "	" "	37
Archibald McArthur	10	10	200	15 " "	" "	47
Malcolm McGregor	15	10	200	15 " "	" "	107
John McGibbon	16	10	200	15 " "	" "	67
Duncan McMartin	18	10	200	15 " "	" "	97
Robt McNaughton	3	10	200	15 " "	" "	73
Duncan McCallum	2	10	200	15 " "	" "	99
John McFarlane	12	10	200	15 " "	" "	55
Hugh McCallum	9	10	200	15 " "	" "	49
Duncan McMartin	18	10	200	15 " "	" "	97
James Sweeny	25	10	200	15 " "	" "	31
Mathew Connor	26	10	200	15 " "	" "	61
Walter Kirconnald	8	10	200	15 " "	" "	59
Peter Jessemine	5	10	200	15 " "	" "	77
Duncan McPhail	14	10	200	15 " "	" "	63
Alexander McGibbon	11	10	200	15 " "	" "	27
James Campbell	3	11	200	15 " "	" "	87
Joseph McCallum	4	11	200	15 " "	" "	103
Alexandre Petillo	10	11	200	15 " "	" "	29
John Sinclair	6	11	200	15 " "	" "	65
John Keer	9	11	200	15 " "	" "	85
Francis Miller	½ N de 12	11	100	15 " "	" "	53
Arthur McArthur	2	11	200	15 " "	" "	111
John McCallum	11	12	200	15 " "	" "	93
Peter McGibbon	9	12	200	15 " "	" "	89
Duncan McDougall	2	12	200	15 " "	" "	35
T. A. Stayner et son épouse (en échange pour d'autres lots)	7, 16, 17. 18, 21, 28	5	1200	9 mai 1832	I spécial.	199
Peter Dewar, jr	9	9	200	9 fevrier 1833	M grants.	472
Patk Gilmour	20	9	200	9 " "	" "	470
George Blair	22	9	200	9 " "	" "	460
Wm Blair jr	23	9	200	9 " "	" "	466
Frank Cowner	½ S. de 26	9	100	9 " "	" "	464
James Pinckerton	7	10	200	9 " "	" "	468
Donald McKircher	17	10	200	9 " "	" "	462

James Pinckerton	½ S. de	26	9	100	9 "	"	" "	466
Donald McKircher		7	10	200	9 "	"	" "	464
		17	10	200	9 "	"	" "	468
					9 "	"	" "	462
Wm Blair		22	10	200	9 février	1833	M grants.	456
John Calder		24	10	200	9 "	"	" "	458
Ths. Duncan		21	10	200	4 décembre	1834	O "	267
James Goodland	½ E. de	26	7	100	27 fevrier	1835	" "	417
T. A. Stayner	10, 11, 12, 13		6	800	2 mars	1835	A sales.	199
Thos. A. Stayner		20	6	200	24 "	"	" "	219
Wm. Richardson	½ E. de	5	8	100	2 avril	"	" "	237
James McIntyre		16	8	200	13 juillet	"	P grants.	355
Daniel Bonner	½ O	15	11	100	17 octobre	"	A sales.	277
Richd. Farren	½ N. de	4	10	100	1 décembre	"	Q grants	246
Larety Tooley		14	7	200	3 decembre	"	" "	278
James Baxter	½ E. de	12	7	100	3 décembre	"	" "	280
Mathew Johnson	½ O "	12	7	100	3 "	"	" "	282
Hugh Smith	½ S. "	4	10	100	5 "	"	" "	298
Willm. Bowden	½ O. "	26	7	100	5 "	"	" "	286
Thom. Spencer	½ O. de	21	9	100	5 décembre	1835	Q grants.	296
Wm Myers	½ O. de	7	11	100	3 "	"	" "	276
James Hairshaw	½ E. de	13	11	100	5 "	"	" "	290
John Kelly	½ O de	24	11	100	5 "	"	" "	292
Jas. Carpenter		25	11	200	5 "	"	" "	294
David Bateman	½ E. de	26	11	100	5 "	"	" "	284
Elizah Holmes	½ O. de	28	11	100	5 "	"	" "	288
Nathaniel Hammon	½ E. de	7	11	100	3 février	1836	" "	388
Wm Gaustick	½ O. de	14	11	100	3 "	"	" "	392
Henry McDowell		8	7	200	22 mars	"	A sales	423
James Canner	½ O. de	20	11	100	26 août	"	R grants.	65
Sam Murphy	½ E. de	17	11	100	31 "	"	" "	99
Martin Oats	½ E. de	21	11	100	31 "	"	" "	91
John Fitzpatrick	½ O. de	21	11	100	31 "	"	" "	71
Jos Bremmar	½ E. de	6	12	100	31 "	"	" "	67
John Thomas	½ O. de	18	12	100	31 "	"	" "	73
Thomas Barron		2	6	200	15 septembre	"	" "	113
Thomas Barron		5	7				" "	
		4, 8	8	665	15 "	"	" "	115
	Partie de ½ N E. de	11	11					
John Meikle	½ E. de	1	Rés. du Clergé	7	7 décembre	"	B sales.	245
Francis Duffy	½ E de	21	9	100	13 février	1837	R grants.	269
Michael Shea	½ O de	23	11	100	13 "	"	" "	267
Jeremiah O'Brine	½ E. de	24	11	100	13 "	"	" "	271
John Bedford	½ O. de	23	12	100	18 "	"	" "	277
Wm. Baxter	½ E. de	7	12	100	18 "	"	" "	275
Jos Bickray	½ E. de	21	12	100	27 "	"	" "	299
Wm McLeery	½ E. de	12	12	100	20 mars	"	" "	325
Wm McDonald	½ E. de	13	12	100	20 "	"	" "	323
John How		28	10	200	2 mai	"	" "	365
James Murphy	½ O. de	5	12	100	2 "	"	" "	364
John Campbell	½ O.	12	12	100	2 "	"	" "	369
John Quadlin		20	12	200	2 "	"	" "	363
John Muckle	½ O. de	1	7	100	8 février	1838	B sales.	235

CANTON DE CHATHAM—Suite

Noms des concessionnaires	Numéros des lots concédés	Rangs	Acres	Date des lettres patentes	Livre	Pages
Guy Richard	15	7	200	20 août 1838	B sales.	293
Guy Richard	4	5	200	25 " "	" "	297
James Hamilton	17	12	200	25 " "	" "	295
Jonathan P. Moss	½ E. de 19	7	100	19 septembre "	S grants	467
Thomas Philips	½ O de 19	7	100	19 " "	" "	457
Andrew Walker	½ O. de 11	11	100	19 " "	" "	475
Thos. Ovens	½ O. de 13	11	100	19 " "	" "	81
Thos. Ovens	½ E. de 14	11	100	19 " "	" "	441
John Montigue (Sergent)	15	12	200	19 " "	" "	443
Patrick Kelly	½ O. de 17	11	100	19 " "	" "	465
Martin Mannon	½ E. de 19	11	100	19 " "	" "	145
James Goff	½ O. de 19	11	100	19 " "	" "	463
John Barnet	½ E. de 20	11	100	19 " "	" "	471
Patrick Moynack	½ E. de 23	11	100	19 " "	" "	477
James Kehoe	½ E. de 24	11	100	19 " "	" "	455
Saml. Moore	½ O. de 26	11	100	19 " "	" "	447
Alex Willox	½ O. de 27	11	100	19 " "	" "	451
Veuve S. Woods	½ E. de 28	11	100	19 " "	" "	479
Veuve John Eager	½ O. de 6	12	100	19 " "	" "	453
Geo. Masters	½ E. de 14	12	100	19 " "	" "	449
Eugène Rearden	½ E. de 16	12	100	19 " "	" "	473
Thos Carr	½ E. de 18	12	100	19 " "	" "	461
John Williamson	½ O. de 22	12	100	19 " "	" "	439
Alex Anderson	½ E, de 22	12	100	19 " "	" "	483
Thos Harrington	½ E. de 23	12	100	19 " "	" "	485
Terrence Reynolds	½ E. de 25	12	100	19 " "	" "	459
Wm Garvey	½ O. de 26	12	100	19 " "	" "	487
Pat Dealy	½ E. de 28	12	100	19 " "	" "	439
John McCallum	½ O. de 10	12	100	16 mars 1839	B "	361
John Thompson	½ O. de 25	5	100	14 août 1840	C sales.	235
George Brown	½ O. de 16	7	100	21 mars 1843	D "	198
John McEwen	½ E. de 16	7	100	10 mai "	" "	216
William Young	11	9	200	27 octobre "	" "	329
James McCormick	½ O. de 13 & 14	12	200	10 janvier 1844	X grants.	167
James South	16	11	100	10 " "	" "	169
Thomas Duncan	18	9	200	8 juillet "	D sales.	445
Lemuel Cushing	23	7	200	16 janvier 1845	E "	38
Patrick McKeever	½ O. de 16	12	100	12 mai "	X grants.	392

Patrick McKeever	½ O. de	16	12	100	12 mai	"	X grants.	392

Board of Ordnance	Toute cette Isle communément appelée Isles Dewais, autrement connue sous le nom de Isle Kempt, située dans la Rivière Ottawa et se trouvent en front des lots numéros 1, 2, 3, et 4, Block B, dans le premier rang du township de Chatham			...20. a 2 r	8 novembre	1845	Y grants.	67
Henry Purse	½ E de	6	8	100	31 janvier	1846	E sales.	233
Thomas Allen Stayner		16	6	200	4 avril	"	" "	276
William Anderson		1	11	200	16 septembre	1847	F "	141
Lewis Stalker		11	8	200	11 octobre	1849	G "	110
Lewis Stalker	½ E de	7	8	100	11 "	"	G "	111
James Calder		20	8	200	18 mars	1850	" "	132
James Henry	½ O. de	6	8	100	20 novembre	"	" "	193
John Thompson Jr.	½ E. de	25	5	100	15 mars	1851	" "	211
Archibald Murdock		12	8	200	16 août	"	H "	5
James McKenzie	½ E. de	13	8	100	16 "	"	" "	6
Thomas Allen Stayner		6	6	400	21 décembre	1853	I "	139
		27	8					
Duncan Sinclair		6	10	200	26 août	1856	M "	106
Daniel Dale		10	9	200	24 novembre	"	" "	149
Lewis Breigher	½ O. de	3	8	100	10 mars	1859	Q "	21
James Heatly		27	6	200	13 septembre	1865	AK "	56
John Meikle	½ E. de	3	8	100	13 "	"	" "	57
Les rép. lég. de feu John Quiry		23	8	200	14 "	"	" "	58
Archibald Murdoch	½ O. de	15	8	100	13 novembre	"	" "	79
Archibald Murdoch, Jr	½ O. de	13	8	100	11 mai	1867	AP "	82
Joseph Sale	½ E. de	13	10	100	14 "	"	" "	91
John Morrow	½ O. de	24	9	100	5 février	1868	3	29
Andrew McConnell	½ O. de	5	8	100	15 décembre	"	10	24
Peter McGibbon	½ E. de	10	12	100	2 mars	1869	10	122
James Douland	½ E. de	22	11	100	17 février	1870	12	182
Henry Dixon	½ E. de et lot	24, 25	9	300	17 "	"	12	183
Slater Clark	½ O. de	7	8	100	17 "	"	12	184
William Smith		4	12	200	4 mars	"	12	199
Charles Green	½ Ouest de, ½ E. de	14, 15	8	200	2 août	"	14	79
Thomas Barron	Partie S. ou résidu de ½ E. de	11	11	35	19 septembre	"	14	146
Les Rep. légaux de feu W. Linthall		8	11	200	12 octobre	"	14	151
Les Rep. légaux de John Burke		27	10	200	5 "	1871	15	232
George Moncrieff	½ O. de	20	10	100	13 février	1873	19	119
Sarah Saton		5	11	200	14 octobre	1874	22	250
Robert Meikle	½ S. de ½ S. de	12	11	50	19 juin	1875	24	106
Peter McArthur	½ N. de ½ S. de	12	11	50	19 "	"	24	107
William Hutchins	½ E. de	14	8	100	4 mai	1876	24	266
Geo. Meikle et Hugh Fraser	Partie sud de	19	12	104	17 octobre	"	27	31
Thomas Carpenter		23	10	200	12 janvier	1877	27	56

Canton de Chatham—Suite

Noms des concessionnaires	Numéros des lots concédés	Rangs	Acres	Date des lettres patentes	Livre	Pages
Peter McArthur	½ E. de 20	10	100	14 mai 1877	27	130
William Rodger, John Rodger & Andrew Todd	½ E. de 4	9	100	17 décembre 1879	35	69
Peter McGibbon	½ O. de ½ O. de 18	11	50	25 juin 1880	34	40
William Hutton	½ E. de ½ O. de 18	11	50	25 " "	34	41
Wm. Banford, Jackson Banford, Robert Banford & Thomas Stewart	8	12	200	24 " 1881	35	266
John Morell & Wm. J Simpson	½ O. de 7	12	100	24 " "	35	267
Richard Dudderige	½ O. de 28	12	46 a. 2. r	27 octobre 1882	31	184
Robert Creswell	½ E. de 26	12	47	27 " "	31	185
Moses Creswell	½ O. de 25	12	48	27 " "	31	186
Thomas Barron	½ O. de 4	9	100	27 septembre 1883	33	114
James D. Wells & A. McGibbon	27	12	94	24 octobre "	33	163
Lawson Kennedy	24	12	97	4 juin 1884	34	98
William Proudlock	½ O. de 3	12	78	12 janvier 1888	50	150

Canton de Salaberry—érigé le 27 janvier 1859, Reg. M, Special grants, folio 129

Wm E. Holmes, testateur de Sydney Bellingham	31, 32, 33, 34, 35, 36 37 31, 32, 33, 34, 35, 36, 37	2 3	1272	8 février 1859	G G. gra.	187
Robert Hamilton et John Hamilton	26	2	100	13 novembre 1865	A K sales	94
Norman Campbell	23, 24	3	200	3 août 1868	8	40
John Campbell	25	3	100	3 " "	8	41
Robert McIntyre	½ S. S. de 17, 18 et lot 19	1	200	30 mai 1870	14	17
Les Rep. légaux de Arch. McVicar	24, 25	2	200	2 août "	14	81
Alexander Munro	23	2	100	24 octobre 1872	19	31
Corporation Episcopale Catholique Romaine d'Ottawa	22, 23	5	200	24 " 1873	19	130
Henry Andrews	27	3	100	4 mars 1875	24	28
Robert McNeely	½ S. S. de 15, 16	1	100	8 octobre 1877	27	180
François Paquette	4	6	100	23 août 1878	28	84
Anthime Kavanagh	8	6	100	23 " "	29	37
Thomas Dobbie	8, 9	1	200	26 octobre 1880	35	158
Alexander Campbell	27, 28	2	200	26 " "	35	195
Octave Duchêne	3, 4	4	200	13 " 1881	32	194

Anthime Kavanagh	8	6	100	23			29	37
Thomas Dobbie	8, 9	1	200	23 octobre		1880	35	158
Alexander Campbell	27, 28	2	200	26 “		“	35	195
Octave Duchêne	3, 4	4	200	13 “		1881	32	194

François Thibeault	19	7	100	23 février		1882	30	37
François Lacasse	18	5	100	23 “		“	30	39
Toussaint Filiatrault	14 14	5 6	200	4 mars		“	30	48
Hubert Leonard	26	3	100	27 avril		“	30	103
William Watson McNeely	20, 21	3	143	30 octobre		“	31	194
Joseph Leonard	34, 45	1	186	30 “		“	30	192
Octave Grenier	26	6	100	13 mars		1883	38	68
John Cameron	26	1	100	22 août		“	33	65
François Léonard	20	7	100	23 “		“	38	223
Les Rep. légaux de Benjamin Boivin	21	4	100	23 “		“	38	224
Louis Léonard	½ N. de 20	4	50	23 “		“	38	225
Dugald Cameron	30	3	100	27 octobre		“	33	182
Damase Marier et Rep. légaux Pierre Beauregard	½ N. de 30 ½ N. de 31, et 32 Partie N. de 33	1	223	10 novembre		1883	39	157
Narcisse C. Mathieu	23, 24	7	200	7 décembre		“	39	183
Jacques Léonard	23, 24	6	200	13 “		“	89	195
Joseph Lanthier dit Bourdeau	12	5	100	27 juin		1884	43	120
Sixte Coupal	8	3	100	30 “		“	43	123
Joseph Allard	15	8	100	30 “		“	43	124
Thomas Parslow	37	4	58	30 août		“	42	5
William W. McNeely	½ S. de 18, 18, 20	4	135 a. 2 r.	30 juin		“	34	141
Moïse Fleurant	½ S. de 18	8	50	12 février		1885	45	130
Michel Campeau, père	27 ½ N. de 29	1	145	25 “		“	45	261
Michel Campeau, fils	28	1	90	25 “		“	45	262
Louis Piché	Partie de 33	1	10	30 mai		1885	46	15
Wm Watson McNeely	½ S. de 29, 30, 31, 32	1	184	30 “		“	42	325
François Léonard	19, 20 20, 21	5 6	400	10 octobre		“	46	184
Robert James Bates	12 et ½ S. de 13	2	150	20 mars		1886	47	100
Wm Munro	½ N. de 12, 13, 14	1	150	23 août		“	47	169
Michel Gauthier	28, 29	3	200	7 février		1887	49	115
Zéphirin Bisson	17 et ½ E. de 18	8	150	8 “		“	49	136
Basile Cloutier	17, 18	7	200	15 juin		“	49	252
Joseph Robert	19	8	93	18 octobre		“	50	83
Gavin James Walker	7	2	100	17 décembre		“	50	136
Alfred Dubois	½ N. de 14 14	7 8	150	14 juin		1888	55	29
Pierre Légaré	20, 21	8	200	16 “		“	55	30
Zéphirin Bisson	½ N. de 16	7	50	1 août		“	55	73
Joseph Paquette	8	5	100	1 “		“	55	72
Sixte Coupal	4	5	100	12 “		1889	58	82
F. X. Proulx	23, 24	4	192	30 janvier		1890	59	120
Carolus Morier	36	4	100	5 mai		“	60	32

Canton de Gore—érigé le 19 octobre 1840, K, Special grants, folio 220

Numéros des lots concédés	Numéros des lots concédés	Rangs	Acres	Date des lettres patentes	Livre	Pages
[illegible]on	½ O. de 1	1	97	19 octobre 1840	K spécial	220
[illegible]evenson	½ E. de 2	1	100	28 " "	U grants	367
Robert Smith	½ E. de 3	1	100	28 " "	" "	361
Robert Mayble	½ S. de ½ E. de 6 ½ S. de ½ O. de 7	1	94	28 " "	" "	323
Wm Boyde, Jr	½ N. de ½ E de 6 ½ N. de ½ O. de 7	1	100	28 " "	" "	363
Wm G. Christie	½ E. de 2	2	100	28 " "	" "	347
James Boyde	½ E. de 6	2	100	28 " "	" "	341
Alexander Johnson	½ O. de 7	2	100	28 " "	" "	351
Wm Hunter	½ E. de 7	2	100	28 " "	" "	357
Wm Henderson	½ O. de 8	2	100	28 " "	" "	349
Joseph McMahon	½ E. de 2	3	100	28 " "	" "	329
David Christie	½ O. de 2	3	100	28 " "	" "	339
Jacob Hesse Sr	½ E. de 3	3	100	28 octobre 1840	" "	321
Wm Jackie	½ O. de 4	3	100	28 " "	" "	327
James Bennet	½ E. de 6	3	100	28 " "	" "	331
John Bryars	½ O. de 7	3	100	28 " "	" "	325
Frederick Rodgers	½ E. de 10	3	100	28 " "	" "	333
Hazlot Hicks	½ E. de 11	3	100	28 " "	" "	343
Samuel Rodgers	½ O. de 12	3	100	28 " "	" "	337
Wm Craig	½ E. de 12	3	100	28 " "	" "	345
Michael Craig	½ E. de 13	3	100	28 " "	" "	335
James McDonald	½ O. de 6	4	100	28 " "	" "	355
Wm Evans	½ E. de 11	4	100	28 " "	" "	353
Robert Armstrong Sr	½ E. de 13	4	100	28 " "	" "	359
Geo. Sheret	½ E. de 11	1	100	28 " "	" "	365
Arthur Davis	½ O. de 2	1	94	14 décembre	" "	415
James Stephenson	½ O. de 3	1	100	14 "	" "	421
Andrew Timmons, Sr	½ O. de 4	1	100	14 "	" "	423
Daniel Timmons	½ E. de 4	1	90	14 "	" "	397
Robert Kenny	½ O. de 5	1	85	14 "	" "	419
Thos. Morrow	½ O. de 6	1	85	14 "	" "	417
John Mayble	½E. de 7	1	100	14 "	" "	433
John Sheret	½ O. de 11	1	100	14 "	" "	431
Andrew Timmons	½ O. de 16	1	100	14 "	" "	429
James Campbell, Jr	½ E. de 17	1	100	14 "	" "	427
Wm Wright	½ O. de 17	1	100	14 "	" "	425
John Stephenson	½ E. de 3	2	100	14 "	" "	459

John Stephenson	½ O. de	17	1	100	14	"		"	"	"		427
	½ E. de	3	2	100	14	"		"	"	"		425
												459

Samuel Campbell		18	1	127	14	décembre	1840	U grants.				411
James Campbell, Sr.	½ E. de	1	1	97	14	"		"	"	"		413
John Campbell	½ O. de	1	2	92	14	"		"	"	"		409
Alexander Cochran	½ E. de	1	2	100	14	"		"	"	"		453
Garven Christie	½ O. de	2	2	100	14	"		"	"	"		451
Geo. Stephenson	½ O. de	3	2	100	14	"		"	"	"		457
Wm Stephenson	½ O. de	4	2	100	14	"		"	"	"		455
William Boyde Jr.	½ E. de	5	2	90	14	"		"	W	"		11
Wm McManners	½ E. de	8	2	100	14	"		"	U	"		469
James McManners	½ O. de	10	2	80	14	"		"	"	"		405
Edward Beaty	½ E. de	10	2	100	14	"		"	"	"		465
Patrick Kerr	½ E. de	11	2	100	14	"		"	"	"		463
John Timmons	½ O. de	12	2	100	14	"		"	"	"		461
Thos. Robertson	½ E. de	12	2	95	14	"		"	"	"		407
Wm Crawford	½ O. de	1	3	90	14	"		"	"	"		399
Michael Payn	½ E. de	1	3	70	14	"		"	"	"		401
Thomas Hess, Jr.	½ O. de	3	3	100	14	"		"	W	"		7
Thomas Crawford	½ E. de	4	3	100	14	"		"	"	"		9
Thomas Smith	½ O. de	5	3	100	14	"		"	U	"		477
Wm Byrne	½ E. de	5	3	100	14	"		"	W	"		5
John Parker	½ O. de	6	3	100	14	"		"	U	"		475
John McDonald	½ E. de	7	3	100	11	"		"	"	"		473
Wm McDonald	½ O. de	8	3	100	14	"		"	W	"		3
Daniel Parker	½ E. de	8	3	100	14	"		"	"	"		1
Veuve de Richard Robertson	½ O. de	10	3	92	14	"		"	U	"		403
Geo. Rogers	½ O. de	13	3	100	14	"		"	"	"		467
Charles Moore	½ O. de	14	3	100	14	"		"	"	"		471
Henry McDonald	½ E. de	9	4	100	14	"		"	"	"		447
John Kerr	½ O. de	10	4	100	14	"		"	"	"		449
Geo. Jackson	½ E. de	10	4	100	14	"		"	"	"		445
Andrew Elliot	½ O. de	11	4	100	14	"		"	"	"		443
Robert Armstrong Jr.	½ E. de	12	4	100	14	"		"	"	"		441
James Armstrong	½ O. de	12	4	100	14	"		"	"	"		437
Wm Wilson	½ O. de	13	4	100	14	"		"	"	"		435
Edward Dawson	½ E. de	14	4	100	14	"		"	"	"		439
Thomas Barron		9	3	190	29	"		"	W	"		15
John Meikle	½ E. de	5	4	100	4	"	1861	V sales				126
Thomas McNeil	½ O. de	7	5	100	11	juin	1862	W	"			241
Isaac Patterson	½ O. de	12	1	100	20	février	1863	AA	"			172
George Rogers	Partie O. de	9	2	100	21	avril	1864	AE	"			142
Thomas McNeil	½ E. de	7	5	100	24	février	1865	AH	"			106
James Good, Jr.	½ O. de	4	4	83	24	septembre	1866	AN	"			133
Michael Good	½ E. de	3	4	100	24	"		"	"	"		134
James Scott	½ O. de	13	6	.128 a. 2 r.	24	"		"	"	"		135
Samuel Rathwell	½ E. de	2	6	.128 a. 2 r.	24	"		"	"	"		136
Wm Parker	½ E. de	14	6	.114 a. 2 r.	24	"		"	"	"		137
Anthony Copland	½ E. de	6	5	100	24	"		"	"	"		138
Robert Good	½ E. de	4	4	83	24	"		"	"	"		139
James Hamilton	½ O. de	16	3	100	26	"		"	"	"		149

CANTON DE GORE—Suite

Noms des concessionnaires	Numéros des lots concédés	Rangs	Acres	Date des lettres patentes	Livre	Pages
George Moore	½ O. de 15	2	100	12 mars 1867	AO sales	129
George Nicholson	½ O. de 17	5	100	12 " "	" "	130
James Scott	½ O. de 15	6	108 a. 2 r.	12 " "	" "	131
John William	½ O. de 2	6	128 a. 2 r.	12 " "	" "	132
Thomas Morrison Sr.	½ E. de 16	1	100	12 " "	" "	133
John Chambers	½ E. de 4	5	100	13 " "	" "	134
Philip Good	½ O. de 6	6	128 a. 2 r.	13 " "	" "	135
Hazlet Hicks	½ O. de 11	3	100	13 " "	" "	136
Joseph Thompson	½ E de 4 ½ O. de 5	6	257	13 " "	" "	139
Thomas McNeil	½ O. de 5	5	100	15 " "	" "	144
Wm Lister	Partie E. de 9	2	74	15 " "	" "	145
George Rogers	½ O. de 9	5	92 a. 2 r.	15 " "	" "	146
Thomas Williams	½ O. de 3	5	100	15 " "	" "	147
John Hammond	½ O. de 16	4	100	15 mars 1867	AO "	148
Jacob Williams	½ E. de 1	6	98	15 " "	AL "	208
John Williams	½ N. de ½ E. de 2	5	50	15 " "	" "	209
Wm Strong	½ E. de 17	5	100	30 avril "	AP "	35
George Rogers	8	6	1 1	6 mai "	" "	60
William Parker	½ O. de 15	6	108 a. 2 r.	22 mai 1868	3	212
Matthew Scott, fils	½ E. de 15	6	108 a. 2 r.	7 " 1869	10	232
Georges Rogers	½ O. de 9	4	108	4 septembre "	12	111
Sarah Kilford, Vve de Chs. Rathwell	½ O. de 3	6	128 a. 2 r.	17 février 1870	12	180
John Kyle	½ O. de 17	6	128 a. 2 r.	19 mai "	14	8
George Pollock	½ E. de 16	6	124 a. 2 r.	28 juin "	14	58
James Dixon	½ O. de 16	6	124 a. 2 r.	19 septembre "	14	145
John Nicholson	½ O. de 16	5	100	25 octobre "	14	175
Matthew Scott, Sr.	½ O. de 14	4	100	3 novembre "	14	190
James Scott, jr	½ E. de 11	6	128 a. 2 r.	10 janvier 1871	14	234
Elizabeth Carroll, veuve John McKinley	½ O. de 14	6	114 a. 2 r.	20 mars "	15	63
John Nicholson	½ E. de 15	5	100	21 " "	15	64
James Scott, père	½ O. de 12	6	114	12 " 1872	17	108
Jarvis Westgate	½ E. de 13	6	128 a. 2 r.	12 " "	17	109
Margaret Nicholson, veuve Thomas Dixon	Partie O. de 14	5	86	17 juillet 1873	19	227
Henry Pete	18	2	128	26 août 1874	22	225
John Rogers	½ E. de 14	2	100	26 " "	22	226
Thomas Lister Jr.	½ E de 12	1	100	4 décembre "	22	276
James Fish	½ E. de 16 17	3	300	4 " "	22	277
James Fish	18	3	129	4 " "	22	278

		18	2	128	26 août	1874	22	225
John Rogers	½ E. de	14	2	100	26 "	"	22	226
Thomas Lister Jr.	½ E. de	12	1	100	4 décembre	"	22	276
James Fish	½ E. de	16 17	3	300	4 "	"	22	277
James Fish		18	3	129	4 "	"	22	278

James Parker	½ O. de	11	2	100	18 juin	1875	24	103
Les Rep. Légaux de Thos. Morrisson	½ O de	8	1	100	3 novembre	"	24	167
Octave Lorin, Sr, & Octave Lorin, jr	½ E. de	13	2	185	28 décembre	"	25	235
	½ O. de	14						
Hans McCulloch	½ E. de	3	6	128 a. 2 r.	15 avril	1876	24	258
Robert Kettyle	½ E. de	14	1	100	15 "	"	24	259
William Thompson	½ O. de	4	6	128 a. 2 r.	11 Janvier	1877	27	54
Hugh McKnight	½ O. de	4	5	100	17 juillet	"	27	148
Thomas Mc Neil	½ O. de	1	5	100	30 août	"	27	173
John Miller	lot	13	1	300	14 mai	1878	27	236
	½ O. de	14						
Thomas McNeil	½ E. de	7	4	100	19 août	"	29	18
Les Rep, légaux de John Hodge	½ O. de	15	4	100	26 "	"	29	32
Elizabeth, Nicholson, veuve John Rogers	½ O. de	15	5	100	26 "	"	29	40
Les Rép. légaux de John Hammond	½ E. de	15	4	100	26 "	"	29	41
Matthew Hammond	½ E. de	16	4	100	26 "	"	29	42
James Scott	½ E. de	12	6	114	10 janvier	1879	29	215
John Silverson, Sr.	½ O. de	17	2	100	4 mars	"	29	252
George Sherret		13	5	167	16 mai	"	29	299
William Strong		18	6	404 a. 2 r.	5 mars	1880	35	91
	½ E. de	17						
	Lot	18						
James Keer		9	6	142	26 avril	1881	35	217
Thomas Evans	Partie E. (100 acres) ou res.	14	5	100	22 août	"	35	277
Les Rep. légaux de James Mahon	½ E. de	5	1	85	5 janvier	1882	31	43
John Lyster	½ E. de	15	1	100	23 février	"	31	73
George Young	½ O. de	16	2	100	23 "	"	31	77
George Young	½ E. de	15	2	100	28 "	"	31	79
David Hammond		10	6	238	20 mars	"	31	87
Joseph Mahon	½ E. de	8	1	100	27 avril	"	31	104
Robert Hodge	½ O. et ½ S. de ½ E de	17	4	150	27 "	"	31	106
Matthew Strong	½ O. de	11	6	128 a. 2 r.	19 juin	1882	31	128
John Nicholson	½ E. de	16	5	100	19 "	"	31	125
Thomas McNeil	½ E. de	5	5	200	1 octobre	1883	33	131
	½ O. de	6						
William Good	½ E. de	6	6	128 a. 2 r.	1 octobre	1883	33	132
Philip Good	½ O. de	7	6	128 a. 2 r.	1 "	"	33	133
John Morrison	½ E. de	1	4	180	26 "	"	33	175
	½ O. de	2						
Richard Thompson	½ E. de	5	6	128 a. 2 r.	26 "	"	33	176
Robert Brown	½ O. de	5	4	95	25 février	1884	33	269
William J. Bettie	½ E. de	10	1	100	16 mai	"	34	90
Les Rep. légaux de Joseph Lister	½ O. de	10	1	100	21 "	"	34	92
James Sutton		8	4	200	28 janvier	1885	42	100
Robert McKnight	½ O. de	1	4	100	28 "	"	42	106
Les Rep. légaux de Mathew Rogers	½ E de	8	5	100	28 "	"	42	107
Joshua McDonald	½ E. de	6	4	100	15 avril	"	42	280
James Boyd	½ E. de	4	2	196	4 février	1886	47	65
	Partie O. de	5						

Canton de Gore—Suite

Noms des concessionnaires	Numéros des lots concédés	Rangs	Acres	Date des lettres patentes	Livre	Pages
James Boyd	½ O. de 6	2	100	4 février 1886	47	65
Les rep. légaux de Thomas Wilson	½ E. de 9	1	100	28 juin "	47	153
Louis Viger	½ O. de 1	6	98	15 janvier 1888	52	183

Canton de Grandison—érigé le 21 octobre 1885, Reg. N, Proclamations, folio 599

Moïse Fleurant	21, 22	1	41	12 février 1885	45	131
Adelard Forget, Sr	Partie N. de 26	1	80	20 mars 1889	56	56
Lieut. C. Alphonse Audet	27, 28, 29, 30	3	436	15 octobre "	58	151
Joseph Valiquette	30	2	100	5 mai 1890	60	33
Baptiste Lafleur	23, 24	1	157	25 juin "	60	94

Canton de Grenville—érigé le 28 janvier 1808, Reg. C. Grants, folio 181

Archibald McMillan	6 7	1	420			
	9 10	2				
Duncan McMillan	7	3	200	28 janvier 1808	C grants	181
Duncan McKinnon	8	3	200			
Rory McDonell	9	3	200			
Neil McDonell	11	3	200			
Propriétaires pour aqueduc de Montréal	16	2	200	11 déc. 1817	D "	418
Mary Grant	8	2	200	19 juillet 1820	E "	91
Thomas Trigg	14	2	500	1 mai 1822	" "	256
	3 10	3				
John Hazleton	15	2	350	1 " "		
	3	4				
James Price	2	4	200			
Robert Tatten	½ N. de 6	3	100			
	2, 3, 4	1		21 mars "	" "	264
Geo. Tayler	1, 2, 3, 5, 6	2	2254			
	1, 2, 4, 5	3				

John Hazleton	1	1	400	12 fév.	1822	E grants.	247		
	4	2							
	5	1	330	12 "	"				
Francis J. Jackson	5	4							
Major Lewis Ritter	17, 19, 20	2	840	3 juin	1823	" "	448		
	18, 19	3							
Thomas Elliot	½ E. de 17	3	300						
	½ S. de 2	5							
John Maxwell	½ O. de 17	3	100						
Wm. H. Roy	½ E. de 1	4	100	14 août	"	F "	18		
Robert Tatten	½ S. de 6	3	100						
John Ryan	½ O. de 1	4	100						
Cap. J. McGillevrey	12, 13	2	800	10 décembre	1823	F grants	98		
	12, 14 15 et								
	½ S. de 16	3							
Joseph Hambly	7	4	200	27 juillet	1824	G "	27		
Geo. Hamilton	21	2	200	11 juin	1828	" "	400		
Asa Cook	18	2	200						
Henry Heatley	22 23	2	500	27 mars	1827	" "	229		
	½ E. de 24								
John Murray	½ S. de 6	4	100						
James Wheeler	½ N. de 5	5	100	11 juillet	1832	L "	241		
Philippe Wheeler	½ S. de 5	5	100	11 "	"	" "	243		
Richard Pengelly	½ N. de 12	4	100	20 "	"	" "	321		
Andrew Gallagher	¼ N. O. de 13	4	150	20 "	"	" "	353		
	½ S. de 14								
Samuel Ogilvie	¼ N. de 15	4	100	20 "	"	" "	313		
David Williamson	¼ N. de 16	4	100	20 "	"	" "	315		
Thomas Proffet	¼ S. de 16	4	100	20 "	"	" "	343		
Wm. Cousins	¼ N. de 18	4	100	20 "	"	" "	333		
Thomas Cousins	¼ S. de 19	4	100	20 "	"	" "	303		
John Gardner	¼ S. de 14	5	100	20 "	"	" "	337		
Dugald McColl	¼ S. de 15	5	100	20 "	"	" "	339		
Henry Atkinson	¼ S. de 18	5	100	20 "	"	" "	301		
Martin Dwyer	¼ N. de 18	5	100	20 "	"	" "	317		
James Cousins	¼ N. de 8	6	100	20 "	"	" "	311		
	¼ S. de 15	6	200	20 "	"	" "	345		
Alexandre Murray	¼ N. de 15	7							
David Johnson	¼ N. de 16	6	100	20 "	"	" "	307		
Ths. Orouk	¼ S. de 17	6	100	20 "	"	" "	309		
Patrick Johnstone	¼ S. de 18	6	100	20 "	"	" "	341		
James Johnstone	¼ N. de 18	6	100	20 "	"	" "	299		
Wm. Smith	¼ S de 16	7	100	20 "	"	" "	323		
Robert Ritchie	¼ S. de 7	8	100	20 "	"	" "	347		
Wm. Blackburn	¼ N. de 20	7	100	20 "	"	" "	349		
Wm. Murphy	¼ N. de 27	8	100	20 "	"	" "	355		
Samuel Cook	¼ N. de 12	6	100	9 août	"	M "	116		
James Anderson	13	3	400	24 "	"	" "	156		
	4	4							

Canton de Grenville—Suite

Noms des concessionaires	Numéros des lots concédés	Rangs	Acres	Date des lettres patentes	Livre	Pages
James Chapman	8	4	200	24 août 1832	M grants	152
Ralph Homer	½ N. de 11	5	100	24 " "	N "	63
David Kimball	½ S. de 14	6	100	24 " "	M grants	154
Samuel Warner	½ N. de 17	5	100	29 " "	" "	178
Robert Bagshaw	½ E. de 10 / ½ S. de 12	4	200	1 Octobre "	" "	192
Hugh Black	½ N. de 10	6	100	1 " "	" "	196
John Cameron	½ S. de 10	6	100	1 " "	" "	194
John Laing	1	5	200	20 Décembre "	" "	388
Andrew Melon	9	4	200	8 Mai 1833	N "	33
Hugh McCallum	½ O. de 21 / ½ S. de 24	2 / 3	200	28 juin "	" "	55
Jonathan Kelly	½ S. et ½ E. de ½ N. de 13	4	150	1 août "	" "	173
Reuben Cook, sr	9	5	200	14 " "	" "	217
John McArthur	½ N. de 14	6	100	14 " "	" "	211
Donald McGillevray	½ N. de 7	6	100	14 " "	" "	205
Malcolm McGillevray	½ S. de 7	6	100	14 " "	" "	213
George Johnston	½ N. de 11	7	100	14 " "	" "	219
Allen McArthur	½ S. de 19	7	100	14 " "	" "	207
Peter Grant	½ N. de 21	7	100	14 " "	" "	209
Duncan Cameron	½ N. de 8	8	200	14 " "	" "	203
Dugald McVicar	½ S. de 8	8	100	14 " "	" "	201
Alexander McPhee	½ N. de 9	8	100	14 " "	" "	199
Chs. McLean	½ S. de 7	7	100	9 Octobre "	" "	244
Malcolm McPhee	½ S. de 9	8	100	9 " "	" "	253
John Gabb	½ S. de 13	8	100	9 " "	" "	251
Thomas Chapman	½ N. de 13	8	100	9 " "	" "	249
James Laughlin	½ S. de 3	5	100	28 " "	" "	293
James Brown	½ S. de 12	5	100	23 Décembre "	" "	347
George Brown	½ N. de 12	5	100	23 " "	" "	349
Hugh McVicar	½ S. de 11	7	100	23 " "	" "	351
Allen Cameron	½ S. de 13	10	100	10 janvier 1834	" "	385
Francis Inlay	½ S. de 9	6	100	10 " "	" "	383
Donald McCarter	½ N. de 7	7	100	30 Mai "	O "	47
Ths. Malcolmson	½ S. de 17	7	100	10 janvier "	N "	389
Friend Ross	½ N. de 13	5	100	3 novembre "	O "	221
Archy Steel	½ S. de 14	9	100	3 " "	" "	219
Ewen McMillan	½ S. de 12	10	100	26 " "	" "	245
Martin Lowes	½ N. de 3	5	100	9 février 1836	Q "	408

Ths. Malcolmson	½ S. de	17		7		100	30 Mai	"	O "	47
Friend Ross	½ N. de	13		5		100	10 janvier	"	N "	389
Archy Steel	½ S. de	14		9		100	3 novembre	"	O "	221
Ewen McMillan	½ S. de	12		10		100	3 "	"	" "	219
Martin Lowes	½ N. de	3		5		100	26 "	"	" "	245
							9 février	1836	Q "	408

Samuel Steel	½ S. de	15		9		100	9 mars	1835	O grants	409
Ralph Lowes	½ N. de	2		5		100	17 "	"	P "	31
Niel Cameron	½ S. de	16		5		100	10 avril	"	" "	171
Tos. Young	½ O. de	27		6		100	10 "	"	" "	145
Allen Cameron	½ S. de	14		8		100	10 "	"	" "	147
Robert Murphy	½ S. de	27		8		100	10 "	"	" "	157
Samuel Vick	½ N. de	13		9		100	10 "	"	" "	161
Joseph Gabb	½ S. de	13		6		100	10 "	"	" "	155
Angus McGillevay	½ N. de	13		10		100	10 "	"	" "	149
Ewen Cameron	½ S. de	14		10		100	10 "	"	" "	153
Manuel Fereara	½ S. de	17		4		100	5 mai	"	" "	233
Patrick Mathews	½ S. de	18		4		100	5 "	"	" "	231
Richard Sugars	½ S. de	13		5		100	5 mai	1835	O grants	230
Levi LeRoy	½ S. de	11		6		100	7 juillet	"	" "	331
Alexander Livingstone	½ N. de	9		7		100	3 septembre	"	Q "	75
Oran Cook	½ S. de	12		6		100	22 "	"	" "	91
John McDonald	½ N. de	8		5		100	26 novembre	"	" "	216
Anthony Demsey	½ N. de	16		7		100	26 "	"	" "	212
Wm. Knox	½ N. de	9		6		100	4 janvier	1836	" "	330
Murdock McPhee	½ N. de	8		7		100	4 "	"	" "	326
Geo. Brooks	½ N. de	12		8		100	4 "	"	" "	332
Francis Brooks	½ S. de	11		8		100	4 "	"	" "	324
John Connor	½ S. de	12		8		100	4 "	"	" "	330
Abner Connor	½ N. de	10		8		100	14 "	"	" "	348
Ths. Kains	¼ N. de	7		2		50	12 avril	"	A sales	429
Geo. Hopper	Partie de	8		1	22200	pds	20 juin	"	R grants	13
Geo. Cooze	½ S. de	4		8		100	26 août	"	" "	63
Jos. Cline	½ S. de	1		8		100	31 "	"	" "	13
Richard Sodden	½ N. de	1		8		100	31 "	"	" "	69
John Brooks	½ N. de	11		8		100	17 janvier	1837	" "	233
Wm Robinson	½ S. de	7		9		100	17 "	"	" "	477
John Hurley	½ N. de	18		10		100	13 février	"	" "	273
Hugh Mc veil		27		7		200	24 juin	"	B sales	129
James Evans, Sr	½ S. de	3		6		100	8 novembre	"	" "	163
Thomas Buckingham	½ S. de	5		8		100	19 janvier	1838	S grants	231
Jacob Williams	½ S. de	2		9		100	8 février	1838	" grants	249
John Whitehead	½ S. de	4		6		100	18 mai	"	B sales	269
John Gab	½ N. de	4		6		100	18 "	"	" "	271
Wm Ewing	½ N. de	3		6		100	27 juillet	"	" "	281
Patrick Johnston	½ E. de	19		6		100	27 "	"	" "	285
C. A. Low et Geo. Hamilton	½ O. de	25		10		200	27 "	"	" "	279
	½ N. de	26								
Robert Garland	½ N. de	14		4		100	16 octobre	"	T grants	31
Allan McInnis	½ S. de	26		6		100	20 "	"	B sales	319
John McInnis	½ N. de	26		6		100	20 "	"	" "	323
John Wainwright	16 10,11,15			10			10 juin	1839	" "	425
	Portion de partie N. de	9								
	½ N. de	12 et 14								

CANTON DE GRENVILLE—Suite

Noms des concessionnaires	Numéros des lots concédés	Rangs	Acres	Date des lettres patentes	Livre	Pages
John Wainwright	½ S de 18,19	10		10 juin 1839	B sales	425
	8.9 10,11		3550			
John Wainwright	12,13,14,15	11		10 juin 1839	B sales	425
	16,17,19					
	½ S. de 18					
Frs. Cunningham	20,21,22,23	9				
	4,5,6,7		1744	25 " "	" "	435
Veuve de M. Cline	½ S. de 2 et 3	11				
Constantine Oneil	½ S. de 3	8	100	8 février 1840	T grants	453
Thom Kains	½ N. de 14	8	88	8 " "	" "	455
Darby Higgins	Portion de 8	1	3r. 36 p.	4 juin "	U "	151
Gillan McLean	½ S. de 2	8	100	7 novembre "	" "	381
John Laughlin	½ S. de 15	8	100	7 " "	" "	369
Thos. Kains	½ N. de 15	8	100	7 " "	" "	383
Archd. McFall	7	5	200	27 janvier 1841	W "	35
	½ N. de 17	4				
	½ S. de 17	5	200	10 mars "	" "	75
Archib. McFall	½ S. de 20	7	100	10 " "	" "	73
Donald Beaton	½ N. de 17	6	100	28 avril "	" "	87
Susannah C. Craigie, veuve de George Hamilton et Charles Adamson Low	21 22	3	400	8 décembre "	C sales	349
Board of Ordonance	partie de 8	1	13a.1r 31.p	22 septembre 1842	X grants	87
Michel Clinton	½ N. de 19	10	93	31 juillet 1844	" "	251
Les rép. de Joseph Unwin, sergent du 76me régiment	8					
	About S. de 7	10	300	31 " "	" "	253
Board of Ordnance	Parties de 8	1	7a.3r.32p.	7 septembre "	" "	199
James Mountstephen	4	5	200	8 octobre "	" "	271
John Laughrin	½ S. de 3	7	100	20 décembre "	E sales	35
Les rep. de John McTeague	½ N. de 26	7	100	16 août 1845	" "	142
Patrick Connolly	½ S. de 20	11	100	2 septembre "	X grants	475
John Whitehead	½ N. de 2	9	100	8 octobre 1846	" "	159
John Dyas	½ O. de 17	9	100	30 novembre "	" "	235
Robert McGibbon	25	2	200	8 février 1847	F sales	2
Archibald McPhee	Partie S. de 8	7	100	6 mai "	Y grants	323
Eglise Episcopale protestante de Grenville	Lot de vil. No 16 sur le lot No. 8	1	1a.3r.3p	15 " "	K "	639
Ellen O'Brien, veuve de feu Denis O'Brien, vétéran du Bataillon Royal	½ N. de 22	10	100	30 juin "	Y "	333
Les rep. de Patrick McDaniel	½ E. de 19	9	100	5 juillet 1848	" "	431
Thomas Kains	½ O. de ½ N. de 7	2	50	7 août "	" "	461

Brien O'Brien, veuve de feu Denis O'Brien, vétéran du Bataillon Royal	Lot de VII. No 16 sur le lot No. 8	1	1a.3r.3p	6 mai	"	Y grants	323
Les rep. de Patrick McDaniel	½ N. de	22		15 "	"	K "	639
Thomas Kains	½ E. de	19	100	30 juin	"	Y "	333
	½ O. de ½ N. de	7	9	100	5 juillet	1848	" "	431
			2	50	7 août	"	" "	461

Les rep. de Richd. Bird	½ E. de	10	9	100	11 octobre	1848	Y grants.	467
Richard Cousins	½ N. de	5	7	100	6 novembre	"	G sales	37
Bridget Hastings	½ N. de	2	10	100	30 juin	1849	" "	106
John McAndrew		5	9	300	26 "	1850	" "	138
	½ S. de	3	10					
George Kains	½ N. de	23	11	100	28 novembre	"	" "	199
James S. Kelly	½ N. de	13	6	100	15 mars	1851	Z grants	107
Alexander Campbell	½ N. de	23	11	100	4 septembre	1852	H sales	261
George Kains	Partie N. de	13	7	100	4 "	"	A A grts.	142
Les Rep. de Jos. Thomas	½ N. de	1	6	107½	20 "	"	H sales	269
Thomas Kains	½ S. de ½ N. de	7	2	50	5 octobre	1853	I "	80
Patrick Closs	½ S. de	15	7	100	30 novembre	1854	B B grts.	48
Joseph Kennedy	½ N. de	3	8	100	1 mai	1855	K sales	191
James Loughran, Sr.	½ N. de	3	7	115	14 mai	"	" "	201
John Lee	½ N. de	3	9	100	4 juin	"	B B grts.	80
James Evans, Jr		2	6	165	24 novembre	"	L sales	62
Charles Johnson	½ S. de	26	10	100	9 janvier	1856	L "	117
Richard Cousins		4	7	245	19 janvier	1857	M "	162
David Gauley	½ N. de	2	8	107½	" "	"	" "	163
Les Rep. de Chas. McGillvray	½ S. de	6	7	137½	" "	"	" "	164
Terrence Carrolan		4	10	200	26 février	"	" "	197
Benaiah Gibb		22, 23, 24	5	316	31 juillet	"	O "	5
Neil McPhail		22	11	200	7 août	"	" "	19
John Cawley	½ N. de	7	10	100	13 octobre	"	" "	56
Thomas Rodgers	Partie de about S. de	6	10	75	16 décembre	"	P "	26
Les Rep. de Jas. Butler	½ E. de	26	2	100	2 mars	1858	" "	69
Mathew Wilson	½ N. de	12	9	100	12 mai	"	" "	105
Les Rep. Leg. de feu Reuben Cook, Jr.	½ S. de	10	5	88	30 juillet	"	" "	141
Les Rep. Leg. de feu James Butler	½ O. de	26	2	100	23 août	"	" "	145
John Rodgers	Partie de about S. de	5	10	72	4 décembre	"	" "	188
John Rodgers, Jr.	Partie de about N. de	5	10	100	6 "	"	" "	190
Andrew Gallagher	½ S. de	11	5	90	19 février	1859	Q "	15
Thomas Moore		20	4	200	22 "	"	" "	17
Neil McPhail	½ N. de	21	11	100	30 mars	"	" "	42
Robert Campbell	½ S. de	26	7	10a. 32r.	13 mai	"	" "	79
Patrick Flannelly	½ S. de	2	7	115	21 décembre	"	" "	194
Olivier Moore		21	4	200	5 janvier	1860	R sales	11
Colin Campbell	½ N. de	24	11	100	11 août	"	S "	66
David Yeates	½ S. de	9	9	100	3 octobre.	"	" "	121
Jas. Mulvena	½ S. de	23	4	100	4 "	"	" "	128
Beniah Gibb		25	5	100	17 "	"	T "	7
Daniel Reeves	½ N. de	16	3	100	17 "	"	" "	8
Angus Cameron	½ S. de	8	6	64	17 décembre	"	" "	108
Rory McCrea	½ N. de	20	11	100	14 août	1861	" "	187
		25						
Patrick Magee	½ S. de	26	3	400	26 janvier	1863	AA "	133
	½ N. de	27						
Alexander McCallum	½ S de 26	27	11	185	6 août	1863	AC "	30
James Ogilvie	½ S. de	15	4	100	4 septembre	"	" "	67

Numéros des lots concédés	Numéros des lots concédés	Rangs	Acres	Date des lettres patentes	Livre	Pages
Joseph Kennedy	½ N. de 4	8	106	3 juin 1864	AF sales	46
Joseph Bates	½ O. de 26	9	100	17 juin 1864	" "	94
John McNeil	½ S. de 25	8	98	27 juillet "	" "	191
John McNeil	½ S. de 26	8e rang nord	98	19 août "	AG "	10
George Kaines	6	5	200	15 avril 1865	KK grts.	176
Les rep. de George Morrow	½ N. de 11	6	95	15 avril 1865	AI sales	32
Michael McTeague	½ N. de 27	9	75	27 mai "	" "	115
Robert Gray	½ S. E. de 1	10	100	11 " "	" "	124
Oran Cooke	11	2	75	10 juillet "	" "	166
Robert Shannon	½ N. de 3	10	100	10 " "	" "	167
John Lee	½ S. de 5	7	128a 2r.	11 " "	" "	171
James Moran	6	9	200	11 " "	" "	172
Euphemia Cameron	½ N. de 6	7	137a. 2r.	12 juillet "	" "	174
Wm Whinfield	½ S. de 23 24 et 25	11	300	13 " "	" "	175
Wm. John McIlwain	23	3	200	17 " "	" "	181
Les Rep. Lég. de feu James Young, sr	½ S. de 21	7	65	18 " "	" "	186
Les Rep. Lég. de feu John D. Garrett	21	10	200	19 " "	" "	188
Allan McDonald	½ S. de 12	7	140	19 " "	" "	189
Flora McPhee veuve de John Hawkins	½ S. de 11 et 12	9	200	7 août "	" "	191
George Kaines	½ S. de 2	10	100	18 " "	" "	202
James Cowie	½ S. de 13	6	82a. 2r.	18 " "	" "	203
Les Rep. Lég. de feu Angus Cameron	½ N. de 14	5	84	18 " "	" "	204
Alexander McCullam	½ N. de 27	10	85a. 2r.	19 " "	" "	207
Catherine Carlain veuve de Michael Dwyre	20	5	142	19 août, 1865	" "	208
Joseph Kennedy	Partie N. de 6	8	1 6	30 janvier, 1866	AL "	62
David Johnson	½ N. de 10	5	88	3 mai, "	AM "	103
Andrew Carr	5	6	128	27 juin, "	" "	206
Catharine Anne Lendrun	Partie de about S de 27	2	100	27 juillet, "	AL "	82
Les reps. légaux de feu Patrick Johnson	½ O. de 19	6	66	2 août, "	AM "	244
Georges Kaines	22	7	296	27 septembre. "	AN "	152
	½ S. de 1					
Joseph Dupuis	½ N. de 6	4	100	25 octobre, "	" "	227
George Monterieff	½ S. de 1	9	100	10 octobre 1867	1	8
Hugh Williamson	½ N. de 16	5	78	10 " "	1	10
Andrew McGuire	½ S. de 25	9	100	10 " "	1	9
Lochlan Cameron	Partie S. on résidu de 6	8	100	9 janvier 1868	1	191
William McNeil	½ N. de 26	8e rang N.	98	17 avril "	3	132
Catharine Carlain, veuve Mcl Dwyer	21	5	144	6 juin "	1	210
James Lowe	½ S. de 1	6	107 a. 2 r.	1 août "	8	38

Lochlan Cameron	Partie S. ou résidu de	25	9	100	10 "	"	1	10
William McNeil	½ N. de	6	8	100	9 janvier	1868	1	9
Catharine Carlain, veuve McI Dwyer		26	8e rang N.	98	17 avril	"	1	191
James Lowe	½ S. de	21	5	144	6 juin	"	3	132
		1	6	107 a. 2 r.	1 août	"	1	210
							8	38

Robert Young	½ S. de	22	8	78	14 août	1868	8	66
Robert Young, fils	¼ S. S. de	23,24	7	198	22 "	"	8	72
James Mulvena	½ N. de	24	4	100	18 septembre	"	8	156
James Moran	½ N. de	7	9	100	18 "	"	8	157
Catharine Carlain, veuve Michael Dwyer		19	5	75	7 octobre	"	8	160
Alexander McPhee	½ S. de	16	6	99	7 "	"	8	161
Robert Ward Sheppard	½ N. de	23	4	100	4 décembre	"	10	39
Carrol Long	½ S. de	25	4	100	30 mai	1870	14	12
John Graves	½ N. de	2	7	115	30 août	"	14	109
Samuel Wilson	½ N. de	11	9	100	12 octobre	"	14	152
Patrick McTeague		25	7	156	21 février	1871	15	31
Michael McTeague	½ S. de	27	10	85 a. 2 r.	30 août	1871	15	220
Thomas Burns	¼ N. O. de	1	10	100	1 décembre	"	17	35
Thomas Cousins	½ N. de	5	8	112	12 janvier	1872	17	74
Les Rep. légaux de James Canes	½ N. de	27	11	85	12 "	"	17	75
Andrew Cousins	½ S. de	20	5	100	6 février	"	17	88
John Greaves	½ N.	1	7	129	12 mars	"	17	110
Samuel Eagleson	½ O. de	10	4	200	12 "	"	17	111
	¼ S. de	11						
Samuel Eagleson	½ N. de	11	4	100	15 juin	"	17	201
James McLean		24	8	174	18 décembre	"	19	77
Samuel Faloon et Archibald McPhee	½ S. de	26	4	100	30 janvier	1873	19	95
James McGee	Partie centre N. de	27	2	125	16 décembre	"	22	86
Patrick McGee	Partie N. ou résidu de	27	2	188	17 "	"	22	88
	et lot	28						
Andrew McGuire	Partie N.	24	8e rang N.	100	20 janvier	1874	22	97
	100 acres de							
John McLean	½ S. de	23	8	81	6 mars	"	22	142
Oliver Caillé, père, Ant. et Sévère Caillé	½ N. de	7	8	123½	1 juin	"	23	140
John McKie	½ O. de	10	9	100	29 août	"	22	228
James McEwen	Partie S. ou resida de	13	7	156	13 janvier	1875	24	4
Isiah Arnold	¼ S. de	9	7	116	4 mars	"	24	29
Edward Brown	½ S. 100 acres de	10	7	100	4 "	"	24	30
John Moore	E. 50 acres de ½ N. de	12	7	50	4 "	"	24	32
George Bates	½ S. de	27	9	75	11 mai	"	24	80
John McLean	½ N. de	23	8	81	18 juin	"	24	102
James B. Brown	Partie N. de residu	12	7	50	28 "	"	24	113
	O. de ½ N. de							
James Brown	Partie S. de residu O. de ½ N. de	12	7	40	28 "	"	24	114
Alexander Blackburn	½ S. de	21	8	78	3 septembre	"	24	133
Archibald Steele	½ N. de	15	9	100	6 "	"	24	143
David Ogilvie	½ S. de	8	5	125 a. 2 r.	28 mars	1876	24	246
John Aitchison	½ N. de	14	7	111	18 juillet	"	24	298
Chs. Johnson, fils et David Johnson	½ N. de	25	9	100	27 "	"	24	300
Alexander Pridham	½ N. de	15	5	80 a. 2 r.	17 octobre	"	27	30
Alexander Blackburn	½ N. de	19	7	100	25 novembre	"	27	39
John Aitchison	Partie S. des 50 acres de ½	15	6	50	16 août	1877	27	155
	N. de							

Canton de Grenville—Suite

Noms des concessionnaires	Numéros des lots concédés	Rangs	Acres	Date des lettres patentes	Livre	Pages
Walter McVicar	½ N. de 26	11	100	6 février 1878	27	224
Richard Dodd	Partie N. ou residu de 15 / ½ N. de	6	43 a. 2 r.	6 février 1878	27	225
Robert McIntyre	Partie S. 50 acres de	24	6	50	7 " "	27	227
John Kelly	½ N. de	24	3	100	22 " "	27	228
Andrew Cousins	½ N. de	20	3	100	14 mai "	27	238
John Walker	Partie S. de	24	8e rang N.	96	25 août "	29	31
William McIntyre	Partie S. de	23	6	50	23 " "	29	33
Alexander Blackburn	½ N. de	18	7	100	23 " "	29	38
Les Rep. légaux de Philip McNeil	½ S. de	25	8	92 a. 2 r.	7 octobre "	29	141
Les Rep. légaux de John Lousdale		22	4	200	4 mars 1879	29	251
N. Skelly, Vve Sampson Arthurs	½ N. de	25	8	92 a, 2 r,	5 décembre 1879	35	57
Duncan McLean		23	8e R N	200	23 juin 1880	34	34
Jean Baptiste Morrissette	½ N. de ½ N. de	26	3	50	23 " "	34	39
John McCallum	½ E. de	27	7	87 a, 2 r,	8 septembre "	35	137
Donald McVean	½ S. de ½ N. de	26	3	50	28 janvier 1881	35	191
Donald McDonald et Alexander Hambly	Partie S. 100 acres de	22	6	100	9 février "	35	193
Les Rep. légaux de Andrew Mcguire	½ N. de	25	8e R N	98	9 " "	35	194
Daniel McIntyre	½ N de ½ S. de	20	6	55	23 juin "	35	257
John Hambly	½ S. de ½ S. de	20	6	55	23 " "	35	258
Thomas Williamson	Partie N. 50 acres de	26	5	50	23 " "	35	259
John Fraser	½ O. de ½ N. de	8	9	50	23 " "	35	260
Joseph Kelly	½ N. de 75 acres S. de	27	6	37 a, 2 r,	23 " "	35	261
James Wade et Richard Ritchie	½ S. de	21	6	90	23 " "	35	263
Eustache Franche	50 acres N. de ½ S. de	26	6	50	25 " "	32	110
Hermidas Massé		27	5	69	27 " "	32	111
Calixte Deslauriers	½ N. des 100 acres S. de	23	6	50	27 " "	32	112
James Weldon	½ O. de ½ S. de	8	9	50	13 octobre "	31	16
William Campbell	½ S. de	10	8	138	23 janvier 1882	31	61
Hugh Craig	½ E. de ½ N. de	26	6	51 a, 3 r,	23 février "	31	74
Matthew Wilson	½ N. de	14	9	100	22 avril "	31	99
Hugh McNeil	½ S. de	27	3	100	19 juin "	31	130
David Williamson, fils	½ S. de	14	7	111	18 août "	31	154
David Johnson	½ N. de ½ S. de	23	10	50	27 octobre "	34	187
Joseph McNeil et Chs. Rooley	Partie N. 100 acres de	20	8	100	27 " "	31	188
Colin Fraser	Partie S. ou res. de	20	8	54	28 " "	31	189
Adam McGuire	½ S. de	24	9	100	28 " "	31	190
Archibald Prophet et Mathew Prophet	Partie N. ou residue de	22	6	138	28 " "	31	191
Reuben Weldon	½ S. de ½ N. de	9	9	50	12 mars 1883	31	238

Colin Fraser	Partie N. 100 acres de	20	8	100	27 "	"	31	188
Adam McGuire	Partie S. ou res. de	20	8	54	28 "	"	31	189
Archibald Prophet et Mathew Prophet	½ S. de	24	9	100	28 "	"	31	190
Reuben Weldon	Partie N. ou residue de	22	6	138	28 "	"	31	191
	½ S. de ½ N. de	9	9	50	12 mars	1883	31	238

Evariste Lavictoire	Partie S. ou res. de ½ S. de	26	6	53 a, 2 r,	22 août	1883	38	219
Edward Wade et Jas McDonald	½ S. de	25	6	95	22 "	"	33	68
Evan Cameron et Daniel Cameron	½ N. de	25	6	95	27 octobre	"	33	183
Martin Dwyer	½ N. de	19	4	100	29 février	1884	33	275
Owen McTeague	¼ N. de	23	7	66	22 mars	"	34	57
	¼ N. de	24						
Dugald Blackburn et John Milway	½ N. de	21	6	90	27 juin	"	34	147
Charles W. Johnson et Michael Byrne	½ N de	20	6	110	27 "	"	34	146
Philip McLeod	½ S. de ½ S. de	22	10	50	27 "	"	34	142
Donald N. Dewar	½ N. de ½ S. de	22	10	50	30 "	"	34	136
Louis Bennett	Partie N. de	23	6	67	1 septembre	"	42	10
John Fraser	½ S. de ½ N. de	18	11	50	1 septembre	1884	42	11
Margaret Carlin, épouse John Hall	½ N. de	25	4	100	28 janvier	1885	42	102
William Bradshaw	Parties S. E. de	26	5	40	28 "	"	42	108
Alexander Gill	½ N de ½ N. de	9	9	50	25 février	1885	42	137
Andrew Higginson	½ S. de 75 acres de	27	6	37 a, 2 r,	31 mars	"	42	277
Robert Moncrief	½ E. de ½ N. de	1	9	50	5 mai	"	42	306
W. Robertson et W. Harrisson	Partie S. de	9	10	90	5 "	"	42	307
Paul Desmoulins	½ S. de ½ N. de	27	4	50	24 septembre	"	46	148
James Noble	½ E. de ½ N. de	8	9	50	14 janvier	1886	47	52
Miss Margaret Gill	½ N. de ½ N. de	17	7	52	20 mars	"	47	101
Alexander Fraser	½ S. ½ N. de	17	7	52	20 "	"	47	102
William McLean	½ S. de	22	8e R N	100	1 avril	"	47	112
Venance Desmoulins	½ S. de ½ N. de	26	4	50	2 novembre	"	49	9
Robert McWaters et William McWaters	½ S. de	27	4	100	2 "	"	47	205
James Kelly	½ O. de ½ N. de	26	6	151 a, 1 r,	23 "	"	47	211
	½ 100 acres N. de	27						
Joseph Arthurs	½ S. de ½ O. de	19	9	50	20 mai	1887	50	14
Wm Wade	½ N. de ½ O de	19	9	50	20 "	"	50	15
Alexander Pridham								
George Hildrith et Albert		18	19	200	2 juin	"	50	25
Gaudry, rep. légaux de Charles								
Gaudry								
William McRae	½ N. de 23		10	100	15 "	"	50	29
Les Rep. Lég. de Alex. Levingston	Partie de	10	7	136	28 février	1890	54	190

Augmentation de Grenville—érigé le 12 décembre 1810, R. C, Grants, folio 427

Archib. Campbell	1, 3, 4, 5, 7, 8, 10, 11		1	616	12 décembre	1810	C grants	427
Archib. Campbell	Concession de			600	14 août	1823	F "	28
Alexander Cameron	½ N. O. de	3	1	200	27 mars	1827	G "	229
	About S. E. "	4	3					
James Darrough		4	2	200	20 juillet	1832	L "	297
Richard Lonsdale		2	2	200	20 "	"	" "	361
Hugh McGill		3	3	200	20 "	"	" "	63
Stephen Beaven	½ O. de	5	3	100	20 "	"	" "	331

Noms des concessionnaires	Numéros des lots concédés	Rangs	Acres	Date des lettres patentes	Livre	Pages
Marck Brown	½ N. " 1	4	100	20 juillet 1832	L grants	329
Verner Brown	½ S. " 1	4	100	20 " "	" "	335
Wm. Bates	½ N. " 2	4	100	20 " "	" "	325
Robert Bates	½ S. " 2	4	100	20 " "	" "	364
James Bates Jr	½ N. " 3	7	100	20 " "	" "	359
Georges Bates	½ N. " 2	8	100	20 " "	" "	351
John Bates	½ S. " 2	8	100	20 " "	" "	357
James Bates Sr	3	[illegible]	200	20 " "	" "	305
John Pickering	½ N. " 2	[illegible]	100	9 août	M "	114
James McCarthur	½ N. " 2	6	100	9 "	" "	42
William Moody	½ S. " 2	5	100	9 "	" "	112
John Moody	½ S. " 2	[illegible]	100	9 "	" "	40
Donald Cameron	½ O. " 1 } ½ E. " 3 }	2 } 2 }	200	24 " "	" "	160
Ewen Cameron	½ O. " 3 } ½ E. " 1 }	2 } 2 }	200	24 " "	" "	158
Loammi Bean	½ E. de 3	4	100	1 octobre	" "	198
John Crawford	1	5	200	1 "	" "	190
Archibald R. Cameron	½ N. de 3	5	100	19 novemb e	" "	316
Alexander Cameron	½ S. " 4	5	100	20 décembre	" "	420
Archibald McColl	½ S. " 3	7	100	30 mai 1834	O "	49
Donald McCallum	½ N. " 1	6	100	30 " "	" "	51
Samuel House	½ N. " 1	3	100	10 avril 1835	P "	167
Owen Connell	½ S. " 1	3	100	10 " "	" "	163
Hugh McNeil, Jr	½ O. " 2	3	100	10 " "	" "	169
Hugh McNeil	½ O. " 3	4	100	10 " "	" "	173
Frank Asken	½ S. " 24	4	100	10 " "	" "	165
Anthony McDonald	4	6	200	10 " "	" "	151
Wm. McDole	½ N. de 4	5	100	5 mai	" "	241
John Grenlees	½ S. " 1	6	100	10 avril	" "	159
John Daly	½ E de 5, 6	2 } 3 }	500	3 juin	" "	271
Angus Levingston	½ S. de 5	7	100	2 " 1840	U "	141
Allen Cameron	½ S 3	5	100	7 novembre	" "	385
Jonathan Kelly	3	6	200	21 mars 1843	X "	141
Colin Campbell	2	1	200	16 août 1851	H sales	3
Pierre A. Thibaudière de la Ronde	6 traversé par un lac	3	180	31 juillet 1852	AA grants	110
Jonathan Relly	¼ N. de 4	7	100	11 " 1865	AI sales	173
Donald Cameron	Partie N. de ½ S. de 4	3	42	7 août "	" "	192

Jonathan Kelly		3	5	100	7 novembre	"	"	141
Colin Campbell		3	6	200	21 mars	1843	X "	385
Pierre A. Thibaudière de la Ronde		2	1	200	16 août	1851	H sales	141
Jonathan Relly	6 traversé par un lac		3	180	31 juillet	1852	A A grants	3
Donald Cameron	½ N. de	4	7	100	11 "	1865	AI sales	110
	Partie N. de ½ S. de	4	3	42	7 août	"	" "	173
								192

Alexander McLeod	½ S. de	4	7	100	7 août	1865	AI sales	193
George Morrow	½ O. de	5	5	100	19 "	"	" "	205
Wm Crawford	½ N. de	5	4	85	19 "	"	" "	210
Frank Farish	½ N. de	7	5	200	30 novembre	"	AK "	128
	Partie S. de	7	6					
Duncan Campbell		8, 10, 11	le continuat	493	14 décembre	"	" "	156
Duncan Campbell		9	le "	200	2 novembre	1866	AO "	8
Benjamin Campbell	Partie N. de	6	1	111	6 mai	1867	AP "	55
James Barclay		7	3	180	20 "	"	" "	100
William McNeil	Partie S. ou res. de	9	1	83	10 octobre	1867	1	11
Wiliam Young	½ N. de	8	5	100	18 septembre	1868	8	155
Les Rep. légaux de Wm. H. Howes	½ E. de	2	3	100	4 novembre	1868	8	214
David McNeil	½ N. de	4	4	100	4 mai	1869	10	226
John Wade	½ S. de	7	2	100	30 août	1870	14	107
Olivier Moore	½ N. de	5	8	100	30 "	"	14	108
Evan Cameron	½ N. de	5	6	93	6 septembre	1871	15	224
Thomas Higginson	Partie N. E. ou résidu de	7	1	57	11 novembre	1872	19	40
François Roasseau, fils	½ N. de	10	2	149a. 2r.	21 décembre	"	21	6
	½ N. de	11						
Les Rep. légaux de Duncan McCullum		1	7	200	6 février	1873	19	114
Colin Cameron	½ N. de	8	2	285	15 octobre	"	22	32
	½ S. de	8	3					
	½ S. de	5	4					
James Connely		6	4	175	17 octobre	"	22	33
Charles Quesnel	½ S. de	10	2	100	3 mars	1875	25	47
Benjamin Quesnel	½ S. de	9	2	100	3 "	"	25	48
George Bates	½ E. de	1	8	100	12 mai	"	24	81
Benjamin Quesnel	½ S. de	8	2	100	18 juin	"	25	129
Alexander McLean	½ S. de	1 et 2	9	200	23 février	1876	24	239
James McNeil	½ E. de ½ N. de	8	3	50	15 avril	"	24	260
Chs. Major & David Williamson	½ N. de	10	4	100	13 janvier	1877	27	59
François & Jean Bte. Major	½ S. de	10	4	100	13 "	"	26	128
Thomas S. Higginson	½ N. de	11	4	55	9 mars	"	27	104
George Schneider	½ S. de	11	4	55	9 "	"	27	105
Calixte Ladouceur	½ O. de la ½ N. de	9	2	50	28 novembre	"	26	292
Alexander Pridham	½ S. de	10	6	158	7 février	1878	27	226
	Partie S. de	11						
Calixte Ladouceur, fils	½ E. de la ½ N. de	9	2	50	20 mars	"	28	62
Richard Lanigan	½ N. de ½ N. de	9	3	50	23 août	"	29	34
William Walker	½ S. de ½ N. de	9	3	50	23 "	"	29	35
Magloire Gauthier & Xavier Lamarche	½ S. de	9	3	100	4 mars	1879	34	9
Phinéas Lane & Richard O. Byers	½ S. de	10	3	100	23 juin	1880	34	36
Francis Rousseau, père		11	3	105	23 "	"	34	37
Thomas Owens & Wm. Owens	½ N. de	10	3	100	23 "	"	34	38
Peter Quesnelle	½ S. de	4	4	100	18 mars	1881	32	41
Peter John McLean		6	5	200	18 "	"	35	204
William Cooke	½ S. de ½ S. de	10	5	50	22 juin	"	35	253
John Wade	½ S. de	11	5	58	22 "	"	35	254

Augmentation de Grenville—Suite

Noms des concessionnaires	Numéros des lots concédés	Rangs	Acres	Date des lettres patentes	Livre	Pages
John O'Brien & Robert O'Brien	½ S. de 8	4	100	22 juin 1881	35	255
Richard Lanigan	½ N. de 7	4	100	22 " "	35	256
Colin Cameron	½ N. de 7	2	100	23 " "	35	262
Joseph Bates	½ S. de 3	9	50a. 3r.	5 janvier 1882	31	44
Donald McCallum	Partie S. de 3	10	25	23 février "	31	76
George Meldrum	Lot 9 P. du coin N. E. de 10	11	61	13 mars 1883	31	241
Eden Philo Johnson	Partie N. de 2 Lot 2	10 11	179	14 " "	31	244
William Little & Joseph Dauphinias	½ S. de 7	4	100	1 octobre "	33	135
Colin Fraser	Partie N. 71 a. de 3	11	71	24 " "	33	165
Daniel Murphy	½ S. de 5	6	93	3 janvier 1884	33	250
William Young, Jr	½ N. de 10 ½ N. de 11	5	158	1 septembre "	42	8
Alexander Pridham	Partie N. 100 a. de 4	10	100	29 novembre "	42	74
Isaac L. Woodley et George Angels	½ S. de 9	4	100	25 février 1885	42	138
John Johnson	½ O. de ½ N. de 9	4	50	25 " "	42	139
Thomas Johnson	½ E de ½ N. de 9	4	50	25 " "	42	140
Alexander Pridham	50 acres N. de partie S. de 4	10	50	26 " "	42	142
Patrick Flanelly	½ N. de ½ S. de 10	5	50	31 mars "	42	276
David Alexander Young	½ S. de 9	5	100	5 mai "	42	310
David Alexander Young	½ N. de 9	5	100	5 " "	42	312
David Major & Chs. Gravelle	½ N. de 8	6	100	18 septembre "	42	384
Louis Dominique Fortin	½ N. de ½ S. de 9	5	50	18 " "	42	385
Toussaint Carrière	Partie S. de 9	10	86	13 janvier 1886	46	257
Archibald Moore	½ N. de 6 ½ S. de 6	8 9	187	1 avril "	47	111
David Racicot	½ N. de ½ S. de 8	6	50	23 août "	48	241
Joseph Bates	½ N. de ½ S. de 3	9	50a, 3r.	20 mai 1887	50	13
Roderick Brewder	Partie N. 100 a, de 6	6	100	20 " "	50	16
Les Rep. lég. de Alex. McCullum	Partie N. de 1 Lot 1	10 11	179	1 août 1888	50	235
William Galipeau	Partie N. de 3 Partie S. de 3	10 11	100	2 " "	50	236
Neil McArthur	½ N. de 8	4	100	18 janvier 1889	54	24

William Galipeau	Partie N. de	3	10	100	1 août	1888	50	235
Neil McArthur	Partie S. de	3	11	100	2 "	"	50	236
	½ N. de	8	4	100	18 janvier	1889	54	24

Village Militaire de Grenville—érigé le 10 décembre 1875, Rég. N, Proclamations, folio 15

Eleanor Harkness		5	Rue Nord	1a. 2r. 22p.	16 mars	1846	E sales	252
Thomas Kains		1.2.3	" "	14a.1r.243/5	16 "	"	" "	264
		7.8.9.12.13	" Duvernet					
	11 ligne S. de la		" "	1a. 2r. 35p				
Thomas Kains	14 " N. E " "		"Ordnance	1. 0. 30.	14 mai	1846	" "	305
	17 en arrière " "		" "	3. 2. 33.				
Eglise Episcopale protestante de Grenville, representée par Charles C. Greece et Owen Owens, syndics		16	lot de village sur le lot 8 dans le 1er R.	1a. 3r. 3p.	15 "	1847	K spécial grants	639
Thomas Ryan		C	village	2r. 34½p.	16 mars	1846	E sales	247
John Wilson	A et	10	"	2a. 2r.22½p	16 "	"	" "	248
David Williamson		4	"	2a. 0r. 30p.	16 "	"	" "	249
Catherine et Jane Smart		B	"	0a. 3½r. 0p.	2 août	1847	Y grants	341
La municipalité du Canton et de l'augmentation de Grenville	Lettre	D	Emplacement pr hall	0a. 3r. 20p.	23 juillet	1861	JJ "	43
Revd Jabez B. Keough	lot 6 du village militaire			2r. 7½p.	29 août	1868	8	Page 95
Fanny Burnside, veuve de Benjamin Paterson		31	5e Bloc du dit village faisant partie de 7dans le 2e	2	18 mars	1871	15	48
		18 et 24	4e Bloc	6	18 "	"	15	49
John Steel		38	8e "	2	18 "	"	15	50
Archibald Steel, fils		13	3e "	2	27 octobre	"	17	19
Patrick Kelly		35	7e "	12	27 "	"	17	20
Eliza Steel, épouse de Chs. Rowley		27, 28, 32, 33 et 34	6e "					
		39	8e "	2	27 "	"	17	21
Charles Rowley		40	8e "					
William Ogilvie		1, 3. 9,	dans 1r. "					
		4, 5, 6, 10, 11, 12	dans 2e. "					
		21	dans 3e. "					
		16, 17, 22, 23	dans 4e. "	34	17 juin	1872	17	202
		A	dans 5e. "					
		B	dans 6e. "					
		37	dans 7e. "					
		2, 7, 8	dans 1e. "					
Josiah Arnold		14, 15, 19, 20	dans 3e. "	16	3 janvier	1873	19	82
		25	dans 5e. "					
Hugh Clarke		36	dans 7e. "	2	21 juin	"	19	203
Isaiah Arnold		26, 29, 30	dans 5e. "	6	25 "	1875	24	9

CANTON HARRINGTON—érigé le 6 mars 1841, Reg. K, Special grants, folio 281

Noms des concessionnaires	Numéros des lots concédés	Rangs	Acres	Date des lettres patentes	Livre	Pages
James McCrea	19	8	200	6 mars 1841	K sales	281
James Murray, sergeant	17	3	200	20 " "	W grants	77
James M. Perkins	18, 19 Partie de pt. O. de 17	9	426	20 " "	W "	79
Charles A. Low et les rep Lég. de feu George Hamilton	½ N. de 17 17, 18, 19	4 5	700	23 septembre 1843	D sales	323
C. A. Low et les rep. Lég. de feu Geor. Hamilton	18	4	200	23 " "	" "	327
Richard Hayne	16, 17 16, 17 Partie N. de 15, dans 7 lot 16, 17	6 7 8	133⅓	21 mai 1845	E "	97
Peter Cox	½ N. de 8	5	97	12 " "	X grants	386
Wm. Wilkes	½ S. de 13	4	100	6 janvier 1847	Y "	237
Robert Quinn	½ S. de 20	10	100	15 mars "	" "	247
John Hooppell	½ S. de 16	4	100	23 octobre "	" "	387
Joseph Tanner	Partie S. de 8	4	100	23 " "	" "	381
Les rep. Lég. de Robert Heatherington	19	7	200	23 " "	" "	389
Patrick Fay	½ N. de 18	6	100	2 septembre 1848	" "	463
Michael MacLaughlin	½ N. de 21 & 22	9	200	2 décembre "	" "	477
George Kaines	18, 19 ½ S. O. de 16	1 2	45½	21 octobre 1850	G sales	154
Andrew Boone	½ N. de 7	5	100	15 mars 1851	Z grants	111
John McDonald	½ S. de 7	5	100	15 " "	" "	105
George Kaines	½ S. de 19	2	101	9 décembre 1852	AA "	161
Alexander Cooper	½ S. de 10	4	100	5 octobre 1853	" "	228
Wm. Campbell	½ S. de 17	4	100	15 septembre 1856	M sales	110
Roderick Dewer	15	2	200	31 juillet 1857	O "	14
Charles Summer Burroughs, enfant mineur de Charles Burroughs, le testataire de Sydney Bellingham	½ S. de 23	10	100	7 mai 1859	HH grants	9
Murdock McRae	½ N. de 15	1	100	28 juin "	Q sales	90
Wm. Fraser	Partie de about N. de 2	5	98	11 novembre "	" "	151
David Shay	½ N. de 18	2	50	3 avril 1860	R "	100
Dugald McTavish	½ O. de 13 ½ S. de 15 14	1	400	20 " "	" "	121
John Shaw	½ S. de 16 & 17	1	100	20 août 1861	U "	196
Wm. Fox	9	1	194	2 juillet 1862	X "	39
Donald Campbell	16	3	202	26 janvier 1863	AA "	134

David Shay	Partie de about N. de	2	5	98	11 novembre	"	"	"	151
	½ N. de	18	2	50	3 avril	1860	R	"	100
Dugald McTavish	½ O. de	13							
	½ S. de	15	1	400	20 "	"	"	"	131
		14							
John Shaw	½ S. de 16 ¾	17	1	100	20 août	1861	U	"	196
Wm. Fox		9	1	194	2 juillet	1862	X	"	39
Donald Campbell		16	3	202	26 janvier	1863	AA	"	134

L'Hon. John Hamilton & Rob. Hamilton	½ S. de	7	9	100	17 août	1864	AG	sales	8
Neil McDonald		9	8	128	15 mars	1865	AH	"	178
Joseph Pierce	½ N. de	17	2	103	11 juillet	"	AI	"	169
Donald McRae	½ S. de	15	4	100	11 "	"	"	"	170
George Kaines	½ N. de 16 et ½ E de ½ S. de	16	2	154 a. 2 r.	13 "	"	"	"	176
John Rogers		20	2	208	19 août	1865	AI	"	211
Wm. Fox	½ S. de ½ N. de	18	2	50	13 novembre	"	AK	"	95
Donald Campbell	½ N. de	15	3	100	27 "	1866	AO	"	61
Donald McIntosh	½ O. de ½ N. de	21	1	50	28 mars	1867	AL	"	225
Wm. Morgan		8	10	200	28 "	"	"	"	230
Archibald McCrimmon	½ S. de	3	4	100	25 février	1868		3	67
David Gauley, jr		23	2	200	10 décembre	"		10	17
William Fraser	½ N. de	3	5	100	12 mars	1869		10	156
Dugald Campbell	½ N. de 16, et	17	1	200	22 novembre	1869		12	151
Peter McArthur	½ N. de	9	10	109 a 2 r	5 mars	1870		12	203
John Colquhoune	½ N. de	8	9	78 a. 2 r.	19 mai	"		14	2
Wm. McLeod	½ S. de	14	2	101 a. 2 r.	30 "	"		14	16
Alexander McGibbon	½ O. de	10	1	151	17 décembre	"		14	207
	Partie O. de	11							
Peter McArthur	½ S. de	9	10	109 a. 2 r.	21 "	"		14	215
Rachel McLeod, veuve Angus McDonald	½ N. de	1	5	72 a. 2 r.	18 avril	1871		15	96
Alexander McNaughton	½ S. de	20	1	50	17 mai	"		15	114
John Campbell	½ N. de	11	7	46 a. 2 r.	6 juin	"		15	129
Euphrosine Clément, veuve Francis E. O'Brien	Partie S. de	8	1	94	24 octobre	1872		18	177
Donald Beaton	½ N. de	4	4	100	4 janvier	1873		19	85
Duncan McPhail		20	3	200	18 mars	"		19	146
William Owens		10	5	100	6 "	1874		22	141
William Burns	½ S. de	10	10	109 a. 2 r.	29 août	"		22	229
Les Rep. légaux de Neil McDonald	½ S. de	8	8	89	21 septembre	"		22	241
Colin Fraser	½ S. de	22	2	100	22 décembre	"		22	287
David McIntosh	½ S. de	21	2	100	13 janvier	1875		24	3
Neil McCrimmon	½ N. de	7	4	100	3 mars	"		24	26
Alexander Fraser	Partie N. ou résidu de	8	4	95	3 "	"		24	27
Stephen Thompson	½ N. de	10	10	109 a. 2 r.	18 juin	"		24	104
Alexander Pridham	½ N. de	13	2	202 a. 2 r	29 mai	1876		24	282
	½ N. de	14							
David Green	½ S. de	13	9	100	13 janvier	1877		27	60
Catharine Fergusson	½ N. de	7	3	107	6 février	1878		27	223
Mary Anne Gauley, épouse de J. Murray		6	2	200	23 août	"		29	30
Donald McIntosh	½ N. de	22	1	100	23 "	"		29	32
John Leitch McFarlane	½ N. de	24	3	100	4 mars	1879		29	250
John Keys	½ N. de	27	4	250	25 juin	"		35	14
	½ N. de ½ N. de	28							
	E. des cent acres centrals de	28							
Joseph Bigrow	½ S. de	13	3	206 a. 2r.	21 août	"		35	27
	½ S de	14							
Donald McIntosh	½ E. de ½ S. de	22	1	50	10 novembre	"		34	16
Alexander Weir	½ S. de	24	3	100	23 juin	1880		34	33

CANTON HARRINGTON—Suite

Noms des concessionnaires	Numéros des lots concédés	Rangs	Acres	Date des lettres patentes	Livre	Pages
James Johnson	20	8	167 a. 2 r.	26 avril 1881	35	218
Charles Rice Ellacott	25	1	200	23 juin "	35	264
Constant Courte	½ S. de 18	6	100	27 " "	32	113
William Lee	½ N. et 50 a N. de ½ S. de 11	10	159	23 février 1882	31	75
Donald Campbell	½ S. de 12	1	100	19 juin "	31	129
Philip Cameron	½ E. de 14	5	100	18 août "	31	155
Philip Cameron	½ O. de 13	5	100	18 " "	31	156
Alexander Milway	½ N. de ½ N. de 19	4	50	28 octobre "	31	193
Constant Courte	½ S. de 19	6	100	30 octobre "	30	188
William Hutton	½ N. de 7	8	90	22 novembre "	31	205
Thomas Tomalty	½ N. de 12	9	80	14 mars 1883	31	242
Roderick McLeod	½ E. de 13	1	100	5 juin "	33	41
Félix Bigrow	½ S. de 12 ½ N. de 13	10	213 a. 2 r.	23 août "	33	70
Donald McLeod	½ N. de 14	3	104	23 " "	33	71
Alexander Pridham	½ S. de 19	4	100	23 " "	33	72
Réné Colin	½ N. de 23	10	93	23 " "	38	226
Charles Rice Ellacott	½ O. de 24	1	100	23 " "	33	73
William Hutton	½ O. de ½ S. de 7	8	45	24 " "	33	74
Les Rep. légaux de Ewen Campbell	½ S. de 15	3	99 a. 2 r.	24 " "	33	75
James Arnold	½ S. de 25	4	100	29 février 1884	33	276
William Fraser	½ S de 8	5	97	29 " "	33	277
Louis Joseph Lefaivre	25	10	160	11 juin "	43	94
Richard Coey	½ O. de ½ S. de 26 ½ S. de 27 et 28	4	150	24 " "	34	125
Duncan McRae	7	6	200	27 " "	34	143
Donald Berthune	½ S. de 1	5	72 a. 2 r.	27 " "	34	144
Duncan McCallum	½ S. de 7	10	106	27 " "	34	145
David Colquhoun	½ S. de 6	9	81	27 " "	34	138
Alexander Blackburn	½ N. de 28	3	52	24 décembre "	42	83
Thomas Fox	½ S. de ½ N. de 19	2	50 a. 2 r.	28 janvier 1885	42	105
Neil McCrimmon	½ N. de 6	4	100	12 février "	42	121
Thomas Burns	½ N. de 9 ½ N. de 10	9	165 a. 2 r.	24 " "	42	134
Les Rep. lég. de Donald W. Campbell	½ N. de 6 ½ S. de 7	1	200	5 mai "	42	305
David Green	½ S. de 14	9	110	2 novembre "	47	23
Les Rep. légaux de Donald Campbell	½ S. de 6	1	100	2 " "	47	24
John Smith & Simon Smith	½ N. de ½ N. de 19	2	50 a. 2 r.	11 " "	47	29

Thomas Fox	½ S. de ½ N. de	19	2	50 a. 2 r.	28 janvier		42	121
Neil McCrimmon	½ N. de	6	4	100	12 février	"	42	134
Thomas Burns	¼ N. de	9	9	165 a. 2 r.	24 "	"	42	134
	¼ N. de	10						
Les Rep. lég. de Donald W. Campbell	¼ N. de	6	1	200	5 mai	"	42	305
	¼ S. de	7						
David Green	½ S. de	14	9	110	2 novembre	"	47	23
Les Rep. légaux de Donald Campbell	½ S. de	6	1	100	2 "	"	47	24
John Smith & Simon Smith	½ N. de ½ N. de	19	2	50 a. 2 r.	11 "	"	47	29

George Bevin	½ N. de	6	9	81	14 janvier	1886	47	48
Alexander Pridham		25	3	200	1 avril	"	47	110
Alexander Hutchins	¼ N. E. de	10	1	66	27 juillet	"	47	165
Duncan Campbell	¼ N. de	5	1	100	20 septembre	"	47	191
Charles Bain		24	2	200	24 mars	1887	47	254
Alexander Pridham	¼ S. de	4	4	100	7 février	1887	47	257
Hercule Laurin	¼ N. de	26	10	78	20 avril	1888	52	250
Roderick K. Campbell	¼ N. E. de	18	3	50	2 août	"	50	237
Robert Marshall	½ S. de ½ N. de	19	4	50	31 juillet	"	50	231
Edward Colston Bennett		20	5	200	7 décembre	"	50	276
Mathew Wilson	Partie S. de	1	6	80	3 octobre	1889	54	110
Findlay Ross	Partie S. de ½ S. de	5	1	20	3 "	"	50	112
Ewen McMillan	¼ S. de	6	3	101¼	2 "	"	54	107
Les Rep. lég. de K. McLeod	¼ S. de	11	3	102	22 novembre	"	54	128
Daniel Cameron	¼ S. de	7	7	112	18 décembre	"	54	142
Jane McQuaig	Partie N. de ½ S. de	5	1	80	23 "	"	54	148
John Wade		20	8	167½	22 janvier	1890	54	159
Geo. L. Meikle & Hugh Morsman Gall	½ S. de	4	5	100	1 avril	"	54	209
Thomas Johnston	½ N. de	12	3	153	13 août	1890	54	265
	¼ N. E. de	13						
John McCluskey	½ N. de	5	4	100	23 octobre	1890	54	282

Augmentation de Harrington—érigé le 3 mars 1869, Reg. B Proclamations, folio 109

Robert Masson	½ N. de	1, 2 & 3	4	150 a. 2 r.	1 septembre	1884	42	9
Alexander Blackburn	½ N. de	1, 2 & 3	3	150	24 décembre	"	42	82

Canton Howard—érigé le 14 novembre 1873, Reg. I Proclamations, folio 194

Pascal Valiquette		47, 48, 49	1	230	26 novembre	1875	25	218
Joseph Brière		1	6	46	19 décembre	1882	30	237
Raymond Richard		1	7	100	19 juillet	1887	49	297
Révd. Stanislas Moreau		1, 2	11	184	19 "	"	52	1

Canton Montcalm—érigé le 10 janvier 1857, Reg. M Special grants, folio 62

Sidney Bellingham		1, 5, 6	1	895	23 janvier	1857	M sales	171
		6, 7, 8	2					
		1, 2	3					

CANTON DE MONTCALM—Suite

Noms des concessionnaires	Numéros des lots concédés	Rangs	Acres	Date des lettres patentes	Livre	Pages
James Thompson	3, 4	1	127	13 mars 1883	31	240
William John Thompson	4	2	116	27 juin 1884	34	148
Stephen Benjamin Beaven	2, 3	2	161	24 février 1885	42	126
Victor Lupien	13	1	110	27 " "	42	273
Gavin T. Walker	3	3	100	2 novembre "	47	19

CANTON DE MORIN—érigé le 19 février 1852, Rég. L Special Grants, folio 346

William Byrns	28	1	100	24 février 1865	AH sales	105
Isaac Jeakill	38	3	100	7 mai 1868	3	164
William Watchorn	37	2	100	7 " "	3	165
John Meikl	54	1	100	1 juin 1869	12	32
John Newton	½ O. de	1	50	26 " "	12	58
John Newton	26	1	100	4 septembre "	12	108
Charles Seale	38	1	100	4 mars 1870	12	196
John Meikle	55	1	110	4 " "	12	198
Francis Watchorn	42	2	200	4 avril 1871	15	79
	37	3				
Robert Newton	39	1	284	15 " "	15	85
	36	2				
	36	3				
Joseph Watchorn	38	2	100	2 juin "	15	127
J. Bte. Légault dit Deslauri r	32	3	85	14 août "	16	51
Barthélemi Groulx	34 & 35	3	200	14 " "	16	55
Neil Brown	31	1	100	22 avril 1872	17	136
Toussaint Despatis	27	2	100	22 " "	18	34
Les rep. légaux de Donald Brown	32	1	100	22 " "	17	137
Archibald Doherty	½ s. N. O de 44 & 45	1	100	24 " "	17	138
Robert Newton	43	2	100	29 " "	17	142
James Jackson	½ s. N. O. de 51 & 52	1	100	19 juin "	17	205
Félix Corbeille	28	2	100	22 juillet "	18	110
Joseph Rélisle	29	4	100	20 novembre 1873	23	21
William Burns	½ E. de	1	50	22 septembre 1874	22	236
Robert Newton	33	1	100	9 février 1876	24	217
William Burns	33	2	100	9 juin "	24	287
Grégoire Despati	29	2	100	6 février 1877	26	142

James Jackson	½ s. N. O. de	51 & 52	1	100	29 "	"	17	142
Félix Corbeille		28	2	100	19 juin	"	17	205
Joseph Bélisle		29	4	100	22 juillet	"	18	110
William Burns	½ E. de	29	1	50	20 novembre	1873	23	21
Robert Newton		33	1	100	22 septembre	1874	22	236
William Burns		33	2	100	9 février	1876	24	217
Grégoire Despati		29	2	100	9 juin	"	24	287
					6 février	1877	26	142

Les rep. légaux de Thos. Westgate		34	1	100	15 janvier	1879	29	217
Thomas Seal		34 & 35	2	200	21 mars	"	29	265
William Byrns	½ S. O. de	26	3	72	26 décembre	1879	35	72
	Partie N. E. de	27						
Isaac Jekill		38	4	100	16 août	1882	31	150
William Watchorn	½ N. O. de	50	1	50	5 fevrier	1883	31	233
John Reilly		45	2	100	5 "	"	31	234
William Byrns		40	3	100	13 juin	"	33	47
Benjamin Doherty		37	4	100	13 "	"	33	48
Les rep. légaux de Joseph Seal, Sr		37	1	100	18 septembre	"	33	111
John Davis		39	2	100	17 octobre	1883	33	144
Mary Newton, épouse de John Davis		40	2	100	26 février	1884	33	271
Les rep. légaux de Thomas Seal		41	1	70	9 mai	"	43	60
Moïse Belisle		33	3	85	25 août	"	43	178
John Wood		48	1	100	18 novembre	"	42	49
Wm. McCullough	½ S. E. de	49	1	100	18 "	"	42	50
	½ S. E. de	50						
James Hamilton		42	1	100	21 janvier	1885	42	95
George Hamilton		43	1	100	21 "	"	42	96
James Thompson		63	1	92	21 "	"	42	97
Les rep. légaux de Dawson Kerr		56, 57 & 58	2	217	21 mars	"	42	269
William Kerr		58 & 59	1	220	15 juin	1886	47	144
William Kerr		60	2	37	15 "	"	47	145
Gustave Adolphe Raymond		59	2	51	18 "	"	48	172
Toussaint Despati, alias Forget fils		27	1	100	26 mars	1887	49	160
Hormidas B. Lafleur	½ N E. de	26	3	100	11 octobre	1889	58	168
	½ S. O. de	25						
Pierre Henry dit Langlois		49	3	70	13 décembre	"	58	262

Canton Wentworth—érigé le 3 juin 1809, Reg. C Grants, folio 338

Jane de Montmollin		1, 2, 3, 5, 6, 8	1	1300	3 juin	1809	C grants.	338
	½ E. de	9						
Pierre Baudry		10, 12, 13	1	1300	3 "	"	" "	338
	½ O. de	9						
		11, 12, 14	2					
Charles Couture, sr		4, 5, 7, 8, 9	2	1100	3 "	"	" "	338
	½ O. de	2						
Charles Couture, jr	1 & ½ E. de	2	2	1100	3 juin	1809	" "	338
		2, 3, 4, 6	3					
Barthely Hains		7, 9, 10, 11, 13, 14	3	1200	3 "	"	" "	338
Jean Bte. Larue		6, 8, 9, 10, 12, 13	4	1200	3 "	"	" "	338
Augustin Larue		1, 2, 3, 5	4	1100	3 "	"	" "	338
	1 & ½ E. de	3	5					
Jean Larue		4, 5, 7, 8, 10, 11	5	1200	3 "	"	" "	338

Canton de Wentworth—Suite

Noms des concessionnaires	Numéros des lots concédés	Rangs	Acres	Date des lettres patentes	Livre	Pages
Joseph Métot	½ O de 3 & lots 12, 14	5	1100	3 juin 1809	C grants.	338
	10, 11, 13	6				
Pierre Savary	2, 3, 4, 6, 7, 9	6	1200	3 " "	" "	338
Samuel Rodgers	½ O. de	1	100	2 mai 1837	R "	383
Bernard Grey	½ E. de	1	100	2 " "	" "	483
Samuel Hutton	½ E. de 19	2	100	2 " "	" "	359
Thos. Hounslow	20	2	300	2 " "	" "	371
	½ O. de 20	3				
Hugh McIntire	½ E. de 21	2	100	2 " "	" "	361
Abraham Thompson	½ O. de 21	2	100	2 " "	" "	375
William Fryer	½ O. de 15	3	100	2 " "	" "	385
Mark Wilson	½ E. de 15	3	100	2 " "	" "	381
James Gilmour	½ E. de 19	4	100	2 " "	" "	373
John Polson	20	4	200	2 " "	" "	379
John Laird	19	5	200	2 " "	" "	377
Douglass L. Cox	16	2	1333⅓	19 mai "	B sales	119
	16, 18 & about O. de 15	6				
	26, 27	8				
	27	9				
Evans Lawrence	½ O. de 11	1	100	19 " 1838	T grants	13
Geo. Keaster	21	5	200	19 " "	S "	437
Héritiers de Wm. Porteous	24, 26, 27	1	636	14 " 1840	U "	115
	28	2				
Patrick Bruin	½ E. de 20	3	100	10 janvier 1844	X "	171
Richard Evans	6	2	200	10 mars 1845	I sales	66
Héritiers de feu Wm. Porteous	17	4	146	30 janvier 1843	D "	173
David Loggie	20	5	200	15 avril 1845	X grants	275
James Dowlan	½ E. de 14	8	97	15 " "	" "	359
Patrick Fitzpatrick	½ O. de 23	1	100	12 mai "	" "	394
Les Représentants légaux de Nicholas Murray	½ O. de 18	2	100	1 juillet "	" "	427
John Gray	½ O. de 10	8	100	11 " "	" "	429
Les Représentants légaux de John King	Partie S. O de 17	8	100	23 " "	" "	449
Les Représentants légaux de John Barry	½ O. de 14	8	100	15 septembre "	" "	499
Andrew Smith	½ O. de 15	8	100	1 avril 1846	Y "	101
Francis Kerney	½ O. de 13	8	100	24 août "	" "	153
Catherine Buley, veuve de Chs. Buley	½ N. E. de 6	8	100	8 octobre "	" "	161
Les représentants de John Newson	½ E. de 19	6	100	26 janvier 1848	" "	411

John Gray	½ O. de	10	8	100	11 "	"	" "	429			
Les Représentants légaux de John King	Partie S. O de	17	8	100	23 "	"	" "	449			
Les Représentants légaux de John Barry	½ O. de	14	8	100	15 septembre	"	" "	499			
Andrew Smith	½ O. de	15	8	100	1 avril	1846	Y "	101			
Francis Kerney	½ O. de	13	8	100	24 août	"	" "	153			
Catherine Buley, veuve de Chs. Buley	½ N. E. de	6	8	100	8 octobre	"	" "	161			
Les représentants de John Newson	½ E. de	19	6	100	26 janvier	1848	" "	411			

Les Représentants légaux de John Reilly	½ E. de	11	1	100	17 juillet	1848	Y grants.	435			
Richard Perry		7	1	200	24 mars	1849	G sales	67			
James M. Perkins		15 & 16	1	400	15 "	1832	H grants	264			
William Kerby		4	4	200	22 novembre	1856	M sales	145			
John Fraser	Partie E. de	27	7	86	23 janvier	1857	" "	165			
Ewen Fraser	Partie O. de	27	7	82	23 "	"	" "	167			
Alexandre R. Labrosse	½ E. de	17	2	100	23 "	"	" "	168			
Wm. Fraser	½ E. de	28	7	81 a. 2 r.	27 septembre	1866	A N "	153			
Andrew Fraser	½ O. de	28	7	81 a 2 r.	27 "	"	" "	154			
Hugh Morrow		23	8	162	17 février	1870	12	179			
John Clifford		22	7	182	17 "	"	12	181			
Samuel Clifford	½ E de	2	5	100	18 "	"	12	185			
William Morrow		24	8	187	12 octobre	"	14	153			
George Moncriffe		20	1	200	10 août	1871	15	171			
Richard Graham		5	3	200	25 "	"	15	203			
Zachariah Robinson		14	1	123	23 octobre	"	17	5			
George Seal		10	2	200	11 janvier	1872	17	69			
Kenneth McCuaig	½ E. de	27	5	100	14 juin	"	17	202			
Zachariah Robinson	½ O. de	17	2	100	14 février	"	19	122			
William Owens	Partie E. 100 acres de	27	6	100	6 octobre	1875	24	152			
Michel Charbonneau	½ O. de	19	1	100	2 décembre	"	25	219			
Wm John Christie, jr	½ N. de ½ O. de	3	2	50	12 janvier	1877	27	57			
John McDougall & Robt. Stephenson	½ E. de	3	2	100	12 "	"	27	58			
Arthur Tomolty	½ S. de ½ O. de	3	2	50	9 mars	"	27	106			
Antoine Farmer, Sr	½ N. de	21	1	100	28 juin	1878	28	45			
Thomas Barron	½ S. de	21	1	100	28 "	"	27	288			
Esther St. Jean, épouse de Geo. Hoffman		22	2	200	15 août	"	27	311			
William Dewar		28	6	152	23 "	"	29	36			
Edouard Gagné	½ O. de	17	1	100	26 "	"	28	86			
Mark Wilson		12	3	102	22 janvier	1879	29	223			
Robert J. Meikle		25	7	195	9 avril	1880	34	28			
James McClosky		24	7	173	19 juin	1882	31	126			
Finlay McCrae	½ O. de 27 & lot	28	5	233	13 septembre	"	31	169½			
Antoine Farmer	½ E. de	22	1	100	23 août	1883	38	222			
George Hutchinson Moncrieff	½ E. de	25	1	100	29 octobre	"	33	186			
Joseph Raoul Raymond		2	10	190	12 février	1885	45	128			
Joseph Rivet		1	10	165	2 mars	"	45	275			
Joseph G. Guimond		16	11	244	2 novembre	"	46	193			
Edouard Lafleur		4	10	200	2 "	"	46	194			
Frs. Favez dit Froidevaux		7	11	240	2 "	"	46	195			
Godfroi Chapleau		15	11	247	18 "	"	46	210			
Albert N. Esmhart		12	9	135	20 mai	1887	50	12			
Louis Viger	½ E. de	1	6	90	12 janvier	1888	52	182			
Les Rep. légaux de James Gaffney	½ O. de	1	3	100	21 août	"	2	88			
Wm. Michael Payne	½ E. de	1	3	100	7 décembre	"	50	275			
Phineas Lane	½ O. de	22	3	100	2 octobre	1889	54	108			
Robert Mercil		3	10	190	27 novembre	"	58	220			

Canton de Wolfe

Noms des concessionnaires	Numéros des lots concédés	Rangs	Acres	Date des lettres patentes	Livre	Pages
Jos. Aristide Achille Belle	6, 7, 8, 9, 10, 11	4	415	4 février 1874	22	106
Jos. Aristide Achille Belle	Partie S de 7	5	25	27 " "	22	132
Corporation Episop. Cath. Rom. d'Ottawa	25	5	202	9 juin 1875	25	124
	27	6				
Philip Durnford	12, 13, 14, 15, 16, 17, 18	4	517	7 novembre 1879	35	47
Joseph Larance	28	6	102	18 août 1881	32	136
G. Frédérick Baillargé	26, 27	5	200	17 décembre 1883	39	200

COMTÉ D'ARTHABASKA.

CANTON D'ARTHABASKA — érigé le 30 septembre 1808, Rég. A Grants, folio 471

Noms des concessionnaires	Numéros des lots concédés	Rangs	Acres	Date des lettres patentes	Livre	Pages
John Gregory	4, 5, 7, 8 1, 2	5 6	1200	30 septembre 1802	A grants.	471
Louis Amiot	2, 3, 4, 6, 7 1	1 2	1200	30 " "	" "	471
Nicolas Connolly	2, 4, 5, 6, 8 1	2 3	1200	30 " "	" "	471
Thos Connolly	3, 4, 6, 7, 8 2	3 4	1200	30 " "	" "	471
John Fowler	3, 5, 6, 7 1, 3	4 5	1200	30 " "	" "	471
James Green	4, 5, 6, 8 1, 3	6 7	1200	30 " "	" "	471
Patrick Hagan	4, 5, 7, 8 3, 2	7 8	1200	30 " "	" "	471
Siméon L'Ecuyer	5, 6, 7 1, 2, 4	8 9	1200	30 " "	" "	471
Malcolm McCallum	5, 6 1, 3, 4	9 10	1000	30 " "	" "	471
Wm Memet	6, 7	10	400	30 " "	" "	471
Joseph Poisson	5	12	200	9 novembre 1843	D sales	333
Hon. Jos Dionne	½ N. O. de	11	100	10 juin 1845	E "	109
Louis Garneau	5	3	200	10 " "	" "	110
Louis Prince	4	12	200	10 " "	" "	104
Hubert Prince	2	12	200	10 " "	" "	108
Ambroise Luneau	5	11	200	24 " "	" "	117
Guillaume Gosselin	1, 2 1	16 17	350	6 septembre "	" "	164
C. A. Gugy	1 1 6 3	1 4 5 8	800	8 Décembre "	" "	204
Amb. Luneau & P. Perrault	½ S. O. de	11	100	15 " "	" "	207
Hon. Jos Dionne	½ N. E. de 5 et coté N. O. de	11 13	275	23 mars 1846	" "	255
Louis E. Pacaud	6	11	200	20 juillet "	" "	320
Jos. Théophile Hébert	½ S. E. de	14	100	21 septembre "	" "	338

Canton d'Arthabaska—Suite

Noms des concessionnaires	Numéros des lots concédés	Rangs	Acres	Date des lettres patentes	Livre	Pages
Guillaume Gosselin	1, 2, 3	15	501	8 février 1847	F sales	40
Raphael Richard	3, 4 et ½ N. O. de 2	14	417	8 avril "	" "	56
Révd. Clovis Gagnon	2 (moins 11 acres) 10 2 " 1 " 11		388	26 " "	" "	82
Syndics de l'Église Catholique Rom. de St. Norbert d'Arthabaska	11 acres de l'about N. E de ½ S. E. de ½ N. O. de 2 1 acre au coin S. de ½ N. O. de 2	10 11	12	15 mai "	K sp. grts	643
Robert Nugent Watts	½ N. E. de 3	2	100	25 août "	F sales	121
François Prince	3	12	200	25 " "	" "	122
François Paradis	½ S. E. de 4	8	100	27 décembre "	" "	265
François D. Maihiot	½ N. O. de 1 ½ S. E de 1	13 14	200	10 mai 1848	" "	351
Antoine P. Methot	½ S. E. de 1	13	100	10 " "	" "	352
Moise Baril	½ N. O. de 1	14	100	1 juin 1848	F "	362
Robert Walker	11	3	155	4 décembrr 1854	K "	17
George Jérémie Pacaud	7 6	11 12	190	11 février 1860	R "	51
François Larivière	½ S. E. de 3	11	100	4 juillet "	S "	11
Nicholas Terrien	½ N. O. de 1	8	100	18 " "	S "	20
Archibald Campbell	14	B	84	21 janvier 1861	T "	179
Alex. Lavigne, Ant. Paquin et Pierre Michel dit Biquette	5	10	200	5 avril "	U "	47
Archibald Campbell	7	2	200	31 juillet "	" "	178
Archibald Campbell	11 10 12, 13 13, 14	A 2 B 1	235	31 " "	" "	179
Wm. Darling Campbell	9 ½ N. O. de 12 ½ S. E. de 13	2 4	941	2 août "	" "	18
Wm. Darling Campbell	8	B	105	18 novembre "	V "	109
Jos. Provancher	½ S. E. de 1	11	100	27 mars 1862	W "	65
Pierre Richard	½ N. O. de 4	8	100	16 avril "	W "	103
Damase St. Pierre	½ S. E. de ½ S. E. de 5	1	50	13 février 1863	AA "	155
François Beaudet	14	4	218	15 décembre "	AD "	19
Féréol Girard, père	10	4	200	11 février 1864	AD "	188
Julien Labbé, père	11	5	200	11 " "	AD "	189
David Reau	10	5	200	11 " "	AD "	190

Jos. Provancher		8		B	105	18 novembre	“	V	“	109
Pierre Richard	½ S. E. de	1		11	100	27 mars	1862	W	“	65
Damase St. Pierre	½ N. O. de	4		8	100	16 avril	“	W	“	103
François Beaudet	½ S. E. de ½ S. E. de	5		1	50	13 février	1863	AA	“	155
Féréol Girard, père		14		4	218	15 décembre	“	AD	“	19
Julien Labbé, père		10		4	200	11 février	1864	AD	“	188
David Reau		11		5	200	11 “	“	AD	“	189
		10		5	200	11 “	“	AD	“	190

Aubert Beaudette dit Ducap	½ N. O. de	9		4	100	10 mars	1864	AE	sales	3
Joseph Laroche	½ N. O. de ½ S. E. de	9		4	50	24 octobre	“	AG	“	134
Michel Demers	½ N. O. de	9		1	100	13 décembre	“	AG	“	198
Wm. D. Campbell		12		3	156	20 janvier	1865	AH	“	19
Wm. Frost	½ N. E. de	8		1	100	18 octobre	1866	AN	“	202
François Beauchène, sur.	½ N. O. de ½ N. O. de	4		4	50	24 décembre	“	AL	“	121
Jean Derosier dit Patoine	½ N. O. de	5		1	150	31 “	“	AL	“	129
Antoine Gagnon		11		2	190	11 mars	1867	AO	“	124
Vincent Jutras	2/5 N. O. de ½ N. O. de	1		11	40	30 avril	“	AP	“	30
Joseph Nadeau	½ S. E. de	8		8	100	25 octobre	1867	1		32
Alexandre Babineau		11		4	200	22 juin	1868	6		137
Antoine Hamel et al		12		2	123	4 août	“	6		232
Pierre Juneau		3		9	200	7 “	“	6		237
Moïse Carignant	½ S. E. de	12		4	100	7 “	“	6		238
Louis Beland		1		A	94	17 novembre	“	9		109
Edouard Gagné		9		8	200	19 mai	1869	11		30
Edouard Côté	½ N. E. de ½ S. O. de	10 11		B	104	25 octobre	“	11		132
Louis Grégoire	½ S. O. de	8		1	100	11 décembre	“	11		145
Marcel Bernier	½ S. E. de	8		4	150	20 mai	1870	11		239
Joseph Hamel	½ S. E de la ½ S. E. de	9		4	50	10 juin	“	13		5
Lazare Laroche	½ N. O. de la ½ N. O. de	2		5	50	22 décembre	“	13		116
Edouard L. Pacaud	Partie S. E. de la Partie N. O. de	1		12	40	20 mars	1871	13		169
Hubert Houde	½ N. O. de la ½ S. E. de	2		3	50	29 août	“	16		70
Marie Buteau, épouse de Adolphus Stein	½ S. E. de la ½ N. O. de	4		4	50	30 “	“	16		72
Pierre LeBel	½ S. E. de la ½ N. O. de	1		11	60	4 mai	1872	18		53
James Goodhue	½ S. O. de	3		2	100	20 “	“	17		174
Aimé Métivier	Partie S. O. de	2		A	49	14 juin	“	18		89
Désiré Olivier Bourbeau	½ S. E. de	12		5	100	2 août	1873	21		198
Jean Garant		13		5	210	4 “	“	21		202
George J. Pacaud	Partie N. O. de	1		12	41	16 février	1874	23		56
Calixte Denoncourt	½ N. E. de	11		B	47½	12 mars	“	23		71
François Xavier Beaudet		14		3	167	26 janvier	1875	25		11
Hubert Trottier	Lot ½ S. O. de	9 10		B	169 a, 2 r.	1 juin	“	25		117
Moïse Doré		8		A	77	1 septembre	1876	26		79
Les Rep. légaux Jean Gagnon		10		6	200	2 “	“	26		80
Julien Labbé, fils		11		6	200	2 “	“	26		81
Guillaume Fournier	Partie E. de la ½ S. E. de	1		12	60	28 novembre	1877	26		291
Louis Marchand	½ N. O de la ½ N. O. de	13		4	50	8 janvier	1878	26		302
Les Rep. légaux Olivier Perrault	½ N. O. de Lot	9 10		3	188	20 mars	“	28		63
Edouard Ls. Pacaud	½ S. E. de ½ S. E. de	12		1	50	20 “	“	28		64
George Gendreau	½ N. O. de ½ S. E. de	4		4	50	10 juin	1879	36		7

Canton d'Arthabaska—Suite

Noms des concessionnaires	Numéros des lots concédés	Rangs	Acres	Date des lettres patentes	Livre	Pages
Antoine Gélinas	Partie N. E. de 2 Partie S. O. de 3	B	103	27 novembre 1880	36	238
Moïse Houle	½ N. O. de 12	1	100	10 janvier 1882	32	288
Louis Edouard Pacaud	9	A	93	18 juillet "	30	150
Paul Tourigny	½ S. E. de la ½ S. E. de 2	3	50	18 août "	38	35
Jean Provancher	A	1	88	30 juin 1884	43	128
Télesphore Genest	10	1	200	18 août "	43	152
Lazare Nault	½ N. O. de ½ N. O. de 12	5	50	30 septembre "	43	250
Louis Lemieux	½ S. E. de ½ N. O. de 12	5	50	30 " "	43	251
Zoé Roberge, veuve Onésime Gaudet	½ S. E. de ½ S. E. de 6	7	50	13 novembre "	43	301
Edouard L. Pacaud	15	3	212	13 décembre "	45	46
Isaïe Taillon	Partie S. O. de 10	A	45	13 " "	45	47
Léon Brunelle	19 a S. E de ½ N. O. de 1 2/5 N. O. de ½ S. E. de 1 12	59		10 février 1885	45	117
Jean David	55 a. N. E. de 10	A	55	12 mars "	45	285
Désiré O. Bourbeau	½ N. O. de 13	3	83 a., 2 r.	31 " "	45	330
Léon Brunelle	19 a. S. E. ou rés de ½ N. O. de 1, Partie N. O. et partie S. O. de ½ S. E. de 1	12	59	8 avril "	45	336
Nazaire Mailhot	½ S. E. de ½ S. E. de 4	4	50	27 août "	42	350
Augustin Provencher	½ S. E. de 2	7	100	20 avril 1886	48	195
Israël Gagné	10	8	150	28 juin "	48	178
Elzéar Gagné	9	9	137	15 " 1887	49	251
Nazaire Labbé	11	7	166	5 décembre "	52	104
Moïse Laroche	½ S. E. de ½ S. E. de 2	5	50	15 " "	52	126
Moïse Laroche	½ S. E. de ½ N. O. de 2	5	50	16 janvier 1888	52	188
Moïse Laroche	½ N. O. de ½ S. E. de 2	5	50	16 " "	52	189
Charles Boutette	½ S. E. de 9	7	100	16 " "	52	200
Thomas Labbé	12	5	191	16 avril "	52	254
Exeric Houle	11	1	112	23 juin "	55	43
Joseph Angers	½ N. O. de 2	7	100	23 octobre "	55	144
Israël Gagné	½ S. E. de 8	9	50	29 avril 1889	56	135
Les Rep. Lég. de Augustin Desrochers	½ S. E. de ½ N. O. de 2	3	50	23 mai "	58	1
Louis Lavigne	½ S. E. de 9	5	50	23 juillet "	56	288
Wm. Blanchet	½ N. O de ½ S. E. de 9	5	50	21 janvier 1890	59	83

Moïse Laroche	¼ N. O. de ½ S. E. de	2	5	50	16 "	"	52	189		
Charles Boutette	½ S. E. de	9	7	100	16 "	"	52	200		
Thomas Labbé		12	6	191	16 avril	"	52	254		
Ezeric Houle		11	1	112	23 juin	"	55	43		
Joseph Angers	½ N. O. de	2	7	100	23 octobre	"	55	144		
Israël Gagné	½ S. E. de	8	9	50	29 avril	1889	56	135		
Les Rep. Lég. de Augustin Dearochers	½ S. E. de ½ N. O. de	2	3	50	23 mai	"	58	1		
Louis Lavigne	½ S. E. de	9	5	50	23 juillet	"	56	288		
Wm. Blanchet	¼ N. O de ½ S. E. de	9	5	50	21 janvier	1890	59	83		

CANTON DE BLANDFORD – érigé le 26 avril 1824, Rég. F Grants, folio 386 – (voir Blandford comté de Nicolet)

Modeste Brisson		6	3	210	26 avril	1824		
Michel Paris		7	3	210	26 "	"		
Joseph Beaumier		8	3	210	26 "	"		
François Dumas		9	3	210	26 "	"		
Antoine Turcot		10	3	210	26 "	"		
Gabriel Spenard		11	3	210	26 "	"		
Alexis Roy		12	3	210	26 "	"		
Augustin Gagné		13	3	210	26 "	"		
Alexis Dubé		14	3	157	26 "	"		
Ant. Chevrefils		25	A	210	26 "	"		
Joseph Jacques		26	A	210	26 "	"		
Pierre Gagnon		27	A	210	26 "	"		
David Jacques		28	A	210	26 "	"		
Hubert Boutain		29	A	210	26 "	"		
Damas Charland		25	5	210	26 "	"		
Joachim Charland		26	5	210	26 "	"		
Augustin Paris		27	5	210	26 "	"		
J.-Bte. Couture		28	5	210	26 "	"		
Ant. Lemay		29	5	210	26 "	"		
Louis Gagnon		19	6	210	26 "	"		
André Bisson		20	6	210	26 "	"		
Hyacinthe Roux		21	6	210	26 "	"		
David Corette		22	6	210	26 "	"	F grants	386
Ambroise Brisson		23	6	210	26 "	"		
Pierre Baril		24	6	210	26 "	"		
Jean-Bte Spenard		25	6	210	26 "	"		
Eust. Sanschagrin		26	6	210	26 "	"		
Barnabé Piché		27	6	210	26 "	"		
Olivier Baril		28	6	210	26 "	"		
Pierre Perrault		29	6	210	26 "	"		
Benjamin Archambault		12	7	142	26 "	"		
Louis Depins		19	7	210	26 "	"		
Archange Brisson		20	7	210	26 "	"		
Joseph Rogué		21	7	210	26 "	"		
Ant. Lemai		22	7	210	26 "	"		
Jos. Lalliberté		23	7	210	26 "	"		
Adrien Piché		24	7	210	26 "	"		
Joseph Lacoursière		25	7	210	26 "	"		
Michel Chandonnet		26	7	210	26 "	"		
Abraham St-Mars		27	7	210	26 "	"		
Godfroy L'Heureux		28	7	210	26 "	"		
Pierre Drouin		29	7	210	26 "	"		
Joseph Dubé		13	8	210	26 "	"		
Ant. Lacoursière		14	8	210	26 "	"		
Moyse L'Heureux		15	8	210	26 "	"		

Canton de Blandford—Suite

Noms des concessionnaires	Numéros des lots concédés	Rangs	Acres	Date des lettres patentes	Livre	Pages
Ignace Trotier	16	8	210	26 " "	F grants.	386
Gabriel Dionne	17	8	210	26 " "	" "	386
Dominique Harbée	18	8	210	26 " "	" "	386
Christophe Morasse	19	8	210	26 " "	" "	386
Olivier Jacques	20	8	210	26 " "	" "	386
Etienne Jobin	21	8	210	26 " "	" "	386
Jos. Bernier	22	8	210	26 " "	" "	386
Jean Fortin	23	8	210	26 " "	" "	386
Charles Heon				20 novembre 1830	H "	369 a 397
Louis Heon	C	10	62	20 " "	" "	369 " 397
Charles Thibodeau	D	10	78	20 " "	" "	369 " 397
Hubert Poirier	E	10	83	20 " "	" "	369 " 397
Alexis LeBlanc	F	10	67	20 " "	" "	369 " 397
Alexis Provencher				20 " "	" "	359 " 397
James Reed	1, 2, 3, 4, 5, 6	4	851 4/10	14 avril 1838	B sales.	257
Louis Massue	12, 13, 14, 15	9	1276	25 août 1842	D "	127
	23, 24, 25, 26	12				
Thos. Allen Stayner	15, 16, 17, 18, 19, 20, 21, 22, 23, 24, 25, 26, 27, 28, 29	3				
	13, 14, 15, 16, 17, 18, 19, 20, 21, 22, 23, 24, 25, 26, 27, 28	4	5473 4/10	31 décembre 1853	I "	137
	Rés. S. O	3				
Charles Héon	½ S. E. de	4	70 a. 2 r.	12 mars 1874	23	70
Charles Héon	½ N. O. de	4	70 a. 2 r.	15 avril "	23	85
King Frères	24, 25, 26, 27, 28, 29	8				
	Partie du côté S. E. de 16 et lots 17, 18, 19, 20, 21, 22, 23, 24, 25, 26, 27, 28, 29	9	4110	2 octobre 1878	2	53
Isaïe Côté	½ S. O. de	11	105	11 mars 1886	48	41
David Ephrem Bruneau	½ N. E. de	11	105	23 juin 1888	55	41
Joseph Ducas	½ centre de	11	70	23 " "	55	40

Joseph Ducas	½ centre de	24	11		70	23 "	"	55		40

Canton de Bulstrode – érigé le 27 mai 1803, Reg. B Grants, folio 112.

Patrick Langan		14 14, 16, 17, 20, 21 18	1 2 3		1008	27 mai	1803			
George Cusson		16, 17, 18, 20, 21, 23	12		1200	27 "	"			
Antoine Delliere		26, 27 24. 25, 27, 28	11 12		1200	27 "	"			
Benj. Godreau		18, 19, 20, 22, 23, 25	11		1200	27 "	"			
Pierre Gauvreau		15, 17, 18, 20 15, 16	10 11		1200	27 "	"			
Joseph Godreau		21, 22, 24, 25, 27, 28	10		1200	27 "	"			
Toussaint Gelinot		16, 17, 19, 20, 21, 23	9		1200	27 "	"			
Joseph Gelinot		26, 28 24, 26, 27, 28	8 9		1200	27 "	"			
Antoine Gelinot		18, 19, 21, 22, 24, 25	8		1200	27 "	"			
Pierre Jasmin		15. 16, 18 14, 15, 17	7 8		1200	27 "	"			
Jean Bte Lemaire, jr		19, 20, 22, 23, 25, 26	7		1200	27 "	"	B grant		112
Jean Bte Lemaire, sr		22, 24, 25, 26, 28 27	6 7		1200	27 "	"			
François Paquet		14, 15, 17, 18, 19, 21	6		1200	27 "	"			
Joseph Paquet		14, 16, 17, 19, 20	5		1000	27 "	"			
Toussaint Poirier		21, 23, 24, 26, 27	5		1000	27 "	"			
Jean Bte Rôse		23, 26, 25, 27 28	4 5		1000	27 "	"			
Joseph Robert, sr		16, 18, 19, 20, 22	4		1000	27 "	"			
Joseph Robert, jr		14, 15, 17, 20 15	3 4		1005	27 "	"			
Charles Scheffer		21, 22, 24, 25, 27	3		1000	27 "	"			
Francis Sheffer		24, 26, 27, 28 28	2 3		1000	27 "	"			
Jean Bte Sauvage		23, 25, 26, 28 23	1 2		960	27 "	"			
Joseph Prince		2	12		200	26 août	1836	R grants.		53
Antoine Dupres, jr		4 3, 4 3	1 2 3		870	6 juin	1837	" "		441
Antoine Latour	½ N. de	10	9		100	15 "	"	" "		453
Antoine Larivière	½ N. de	12	9		100	15 "	"	" "		447
Pierre Silvain	½ S de	12	9		100	15 "	"	" "		449
Dom. Tetreau		13	9		200	15 "	"	" "		445
Pierre Gervais	½ S de	14	9		100	15 "	"	" "		451
Bean Bte Boussel	½ N. de	14	9		100	15 "	"	" "		459
Jean M. Tetreau	½ O. de	13, 14 13	10 11		500	15 "	"	" "		455

Canton de Bulstrode—Suite.

Noms des concessionnaires	Numéros dés lots concédés	Rangs	Acres	Date des lettres patentes	Livre	Pages
André Tetreau	½ E. de 13 13, 14	11 12	500	15 juin 1837	R grants	457
Remarque	Les lots Nos. 10, 12, 13 et 14 dans le 9e rang " " 13 et 14 " " 10 " " " 13 " " 11 " " " 13 et 14 " " 12 " Contenant chacun 200 acres. N. B. Les lots ci-dessus furent échangés avec la Couronne par Peter Patterson contre certains autres lots situés dans le township de Nelson. Reg K Special grants, folio 211.					
Michel Roy	10, 11 ½ N. de 10	5 6	500	8 juin 1838	S grants	331
Antoine Dupré	1 ½ E. de 2 1, 2	1 2	782	25 août "	S "	349
Veuve Thomas Mann	½ N. de 1 3, 4 ½ E. de 7	3 12	500	14 mars 1840	U "	31
Benjamin Larosé	½ S. de 10	9	100	14 avril "	U "	57
Peter Patterson	8, 11, 12, 13	7	800	8 " 1842	D sales.	29
Louis Massue	Partie O. de 2	1	90	25 août "	D "	123
Louis Massue	Côté E. de 3	1	110	25 " "	D "	125
Samuel W. Woodward	10	11	200	8 juillet 1843	D "	259
Joseph Girouard	½ S. de 10 et 11	8	200	15 décembre 1845	E "	205
Geo. Benson Hall	1	12	200	6 février 1854	I "	183
Samuel W. Woodward	½ S. de 11	11	100	7 janvier 1858	P "	34
Stanislas Piché	½ S. O. de 10	12	100	23 novembre 1860	T "	97
John Wood	½ E. de 8 ½ O. de 7	12	200	25 avril 1864	AE "	152
Le Grand Trunk Railway Co du Canada	Partie de 3, 4, 5 et 6 Partie de 3, 2 et 1	3 4	a r p 23, 1, 33	20 février 1866	LL grant	30
Le Grand Trunk Railway Co du Canada	Partie de 28 Partie de 25, 22 Partie de 20 Partie de 17 Partie de 8, 9, 10	4 5 6 7 9	a r p 45, 2, 25	20 " "	LL "	31

	½ O. de 7	12	200	25 avril	1864	AL	[illegible]
Le Grand Trunk Railway Co du Canada	Partie de 3, 4, 5 et 6	3	a r p	20 février	1866	LL grant	30
	Partie de 3, 2 et 1	4	23, 1, 33				
Le Grand Trunk Railway Co du Canada	Partie de 28	4	a r p	20 "	"	LL "	31
	Partie de 25, 22	5	45, 2, 25				
	Partie de 20	6					
	Partie de 17	7					
	Partie de 8, 9, 10	9					

Le Grand Trunk [illegible] Co. du Canada	Partie de 6, 7, 8	10	Suite.				
	Partie de 5	11					
	Partie de 5	12					
Antoine E. B[illegible]	Partie O ou rés. de 3	1	112	21 mars	1867	AL sales	201
Zoël Piché	½ N. E. de 10	12	100	19 "	"	AO "	156
Isaïe Bergeron	⅓ centre de 12	12	66⅔	7 novembre	1868	9	72
Frédéric Sevigny	5	11	194 a 23 p.	10 décembre	"	9	131
James Hodges	24	1	796	4 mai	1869	10	230
	15	2					
	19	3					
	23	6					
James Hodges	16, 23	3	a r p	11 "	"	10	236
	22	5	1190, 2, 5				
	20	6					
	17, 24	7					
	Excepté sur ces 3 derniers lots, cette partie vendue au Grand Tronc 22	5	1190 a, 2 r 5 p	11 "	"	10	236
	20	6					
	17	7					
Elie Desharnais	½ S. O. de 2	10	100	5 "	1871	13	235
Lazare Desharnais	½ S. O. de ½ N. E. de 2	10	50	5 "	"	13	236
David Boudreau	½ S. O. de 8	11	100	5 "	"	13	239
Joseph McCarthy	½ O. de 1	10	100	21 juillet	"	15	160
Joseph McCarthy	½ O. de ½ E. de 1	11	100	21 "	"	15	159
	½ E. de ½ O. de 1						
Isidore Desharnais	½ E. ou résidu de 2	10	50	29 août	"	16	71
Dosithée McCarthy	½ O. de la ½ E. de 3	10	50	12 janvier	1872	16	147
Charles Hébert	½ E. de 12	12	66⅔	20 mai	"	18	64
Joseph Vigneau	½ O. de 6	11	100	19 août	"	18	133
David Aikman et Eliza A. Griffith, épouse de Richard MacKenzie	22	2	171	17 novembre	1874	22	268
Adolphe St Laurent	½ E. de 7	11	100	3 décembre	"	23	265
Hercule St. Laurent	½ O. de 7	11	100	3 "	"	23	266
Noël Proulx	½ O. de 22	9	150	22 août	1878	28	82
Augustin Hamel	½ O. de ½ E. de 2	11	50	16 septembre	1879	36	53
Benjamin Babineau	½ O. de ½ O. de 17	11	50	8 avril	1880	36	139
Noël Proulx	½ E. de 21	11	100	8 "	"	36	140
Etienne Dargis	½ O. de 9	11	100	8 "	"	36	141
Les Rép. légaux Jean Paul Landry	½ E. de 6	11	100	17 mai	1881	32	79
Vincent Jutras	11	9	200	5 janvier	1882	32	279
Les Rép. légaux George Dauth	14	10	200	10 "	"	32	286
Ludger Desilets	4	9	200	30 juin	1884	43	126
Noël Comtois	½ O. de 6	12	100	30 "	"	43	127
Joseph Belleveau	½ S. de 12	11	100	18 août	"	43	151
Louis Brunelle et Louis Onézime Beaufort Brunelle	16	8	200	18 "	"	43	153
Jean-Baptiste Lacourse	½ E. de 5	9	66⅔	30 "	"	43	200
David Sirenne	6	8	200	30 "	"	43	201
Joseph H. St. Laurent	½ S. O. de 14	11	100	1 septembre	"	43	203
Uldéric Piché	½ N. E. de 9	12	100	12 novembre	"	43	298

CANTON DE BULSTRODE—Suite

Noms des concessionnaires	Numéros des lots concédés	Rangs	Acres	Date des lettres patentes	Livre	Pages
François Desharnais	½ O. de	4	11	200	13 novembre 1884	45	6
Pierre Paris	½ E. de	7	8	66⅔	18 " 1885	46	211
Richard McKenzie		25	5	196	28 " "	47	22
Joseph Guilmette, père		13	10	200	8 mars 1886	48	38
Alphonse St. Laurent	½ N. de	11	11	100	20 avril "	48	91
Cyrille St. Laurent, Noël St. Laurent et Denis Houle	½ E. de	15	12	100	20 " "	48	96
Ernest Leclerc	½ O. de	4	8	100	1 juin "	48	122
Pierre Leclerc		5	8	200	1 " "	48	123
Les Rep. légaux Ernest Gagnon	½ N. E. de	12	8	100	12 " "	48	162
Napoléon Dureau	½ E. de ½ N. de	11	8	50	17 août 1887	52	46
Joseph Provencher	⅓ E. de	7	2	66⅔	17 décembre "	52	137
Joseph Provencher	⅓ centre de	7	2	66⅔	17 " "	52	138
Ant. Gagnon	½ S. O. de ½ N. E. de	12 13	8	200	15 octobre 1886	48	303
Elzéar Cormier	⅔ E. de ⅔ O. de	6 5	9	200	16 juin 1887	49	255
Johny Verret	Résidu de	9	9	195¾	18 janvier 1888	50	156
Edouard Simoneau	Partie E. de ½ E. de	8	11	56	16 " "	52	190
Napoléon Levasseur	Partie O. de ½ E. de	8	11	44	25 avril "	52	269
Honoré Provencher	½ E. de	11	2	100	1 août "	55	74
Arthur Montambault		3	9	200	3 janvier 1889	55	192
Onézime Moreau	½ E. de	2	9	66⅔	4 " "	55	210
Cyprien Moreau	⅓ centre	2	9	66⅔	4 " "	55	217
Les Rep. lég. Stanislas Forest		11	10	200	1 février "	55	269
Hyacinthe Beaulieu		26	3	200	20 mars "	56	57
Rév. Louis E. Duguay		1	6	200	6 avril "	56	91
Ernest Bédard	½ E. de	2	8	66⅔	8 " "	56	94
Calixte Deroy	½ O. de ½ E. de	5	6	50	15 " "	56	103
François Roy	⅓ O. de	7	8	66⅔	16 mai "	56	176
Joseph Verville		3	8	200	10 juin "	58	14
Charles Vézina		9	2	200	14 mai "	59	24
Les rep. leg. Jean-Baptiste Houle	½ O. de ½ N. de	13	11	50	30 octobre "	58	204
Les rep. leg. de Edouard Fortin	½ N. de ½ E. de	13	11	50	30 " "	58	206
Hilaire Simoneau	½ S. de ½ E. de	13	11	50	31 " 1889	58	207
Achille Rhéault	½ E. moins 2 acres et ¼ de	10	9	97¾	12 juin 1890	62	10
Joseph Rivard	⅓ E. de	15	9	66⅔	5 juillet "	60	107
Joseph Cormier	Partie O. de	11	1	69	24 octobre "	53	159

Joseph Verville		3	8	200	10 juin	"	58	14
Charles Vézina		9	2	200	14 mai	"	59	24
Les rep. leg. Jean-Baptiste Houle	½ O. de ½ N. de	13	11	50	30 octobre	"	58	204
Les rep. leg. de Edouard Fortin	½ N. de ½ E. de	13	11	50	30 "	"	58	206
Hilaire Simoneau	½ S. de ½ E. de	13	11	50	31 "	1889	58	207
Achille Rhéault	½ E. moins 2 acres et ½ de	10	9	97¾	12 juin	1890	62	10
Joseph Rivard	½ E. de	15	9	66¾	5 juillet	"	60	107
Joseph Cormier	Partie O. de	11	1	69	24 octobre	"	53	159

Augmentation ou Gore de Bulstrode

Antoine Mayrand		6	1	93	26 août	1851	H sales	50
Pierre McDonald jnr		4	8	198	28 février	1860	R "	61
Pierre McDonald senr		5	8	200	28 "	"	" "	67
Joseph Beliveau		6	8	145	4 mai	1863	AB "	9
Les Rep. Lég. de feu Théophile Bourque		6	7	148	5 février	1864	AD "	169
Charles Bourque, fils		3	8	107	2 juin	1868	1	206
Joseph Vigneau		4	5	200	16 septembre	1872	18	161
Jean Baptiste Vigneau		4	4	200	16 "	"	18	165
Pierre Labarre dit Genest		4	7	200	1 décembre	1873	23	27
Moïss Doucet		5	1	92	12 mars	1875	25	53
Aimé Poulette		5	5	200	29 "	1876	26	1
André Morissette		1	2	200	11 septembre	1878	28	111
Charles Bourgeois		4	2	200	15 avril	1879	28	251
Joseph Thérien		1	1	154	9 octobre	"	32	22
Bélonie Thérien		2	1	44	9 "	"	32	23
Onésime Ducharme		6	4	164	26 avril	1881	32	60
Noël Thibodeau	Résidu de	4	3	197	26 août	1882	38	36
François Richard		5	7	200	7 décembre	1883	39	189
Louis Dorval		3	4	198 a. 3 r 3 p	30 janvier	1885	45	112
Les Rep légaux Augustin Massé	½ E. de ½ O de	2	5	50	16 septembre	"	46	140
Les Rep. légaux P. McDonald		4, 5, 6	9	120	17 décembre	1887	50	133
Pierre Thérien		6	2	173	25 septembre	1889	58	125
Alcide Thibaudeau	Résidue de	6	3	165½	21 janvier	1890	59	84

Camton de Chester—érigé le 17 juillet 1802, Reg. A Grants, folio 382.

Simon McTavish	1, 2, 4, 5, 6, 8	1	1200	17 juillet	1802		
Jean Bte Degrange	9, 11, 12, 13	1	1200	17 "	"		
	2, 3	2					
Barthelemy Dubord	4, 6, 7, 9, 10, 11	2	1200	17 "	"		
Pearce Headen	13, 14	2	1200	17 "	"		
	1. 2, 4, 5	3					
Thos Dunford	7, 8. 9, 11, 12, 14	3	1200	17 "	"	A grants	376
John Cosetaly	1. 2, 3, 5, 6, 8	4	1200	17 "	"		
Hugh Gantley	9, 10, 12, 13	4	1200	17 "	"		
	1, 3	5					
Charles Riley, jr	4, 5, 7, 8, 10, 11	5	1200	17 "	"		
Thos Welsh	12, 14	5	1200	17 "	"		
	2. 3, 4, 6	6					
James Curley	7	6	200	17 "	"		

71631 acres en tout

Canton de Chester—Suite

Noms des concessionnaires	Numéros des lots concédés	Rangs	Acres	Date des lettres patentes	Livre	Pages
Joseph Brun	16, 17	9	400	11 avril 1805		
Joseph Bonneau	21, 23	6	400	11 " "		
Chs Crochetière	18, 20	9	400	11 " "		
Jean Bte Decoigne	23, 24, 26	8	600	11 " "		
Olivier Durocher	15. 16	8	400	11 " "		
John Hill, sr	20, 22	8	400	11 " "		
Anne Hill	½ E. de 19	8	50	11 " "		
William Hill	½ O. de 19	8	50	11 " "		
Abigael Hill	½ N. de 19	8	50	11 " "		
Margarite Hill	½ S. de 19	8	50	11 " "		
Elizabeth Hill	½ E. de 17	8	50	11 " "		
John Hill, jr	½ O. de 17	8	50	11 " "		
Samuel Hill	½ N. de 17	8	50	11 " "		
Alexandre Hay	18, 19, 21, 22, 24, 25	7	1200	11 " "		
Jean Baptiste Lefebvre	15, 16, 17	11	600	11 " "		
Jean Bte Lefebvre, jr	19	11	200	11 " "		
Marie H Lefebvre	20	11	200	11 " "	B grants	380
Pierre Lefebvre	22	11	200	11 " "		
François T. Lefebvre	23	11	200	11 " "		
Charles Maillet	24, 26	11	400	11 " "		
John McCutcheon	28 et ½ N. O. de 26	10	700	11 " "		
	27	11				
Mich. Maillet	21, 23	9	400	11 avril 1805		
Marg. Monin	27	8	700	11 " "		
	27, 28	9				
	½ S. E. de 26	10				
Marie A. Bellestre McDonald	24, 25. 27, 28	6	1200	11 " "		
	26, 28	7				
Sam. Phillips	18, 19, 21, 22. 23. 25	10	1200	11 " "		
Angelique Phillips	16	10	200	11 " "		
Urbain Pagecot	24, 25	9	400	11 " "		
Magnus Sunholm	15, 17	7	400	11 " "		
Samuel White	15	10	200	11 " "		
Hon Francis Baby	1, 2, 3, 5, 6	11	1000	20 février 1819	E. grants.	1
Samuel Brooks, sr	4 côté S. du chemin Craig	Chemin Craig S.	200	10 décembre 1823	F. "	107
John C. Buttler	6	" " "	200	10 " "		
Samuel Brooks, jr	7	" " "	200	10 " "		
Geo. W. Brooks	3	" " "	129	10 " "		
Nath. Brooks	6	" " N.	72	10 " "		

1150 acres en tout

880 en tout

Urbain Pagecot	24, 25	9	400	11 "	"			
Magnus Sunholm	15, 17	7	400	11 "	"			
Samuel White	15	10	200	11 "	"			
Hon Francis Baby	1, 2, 3, 5, 6	11	1000	20 février	1819	E. grants.	1	
Samuel Brooks, sr	4 côté S. du chemin Craig	Chemin Craig S.	200	10 décembre	1823	F. "	107	
John C. Buttler	6	" " "	200	10 "	"			
Samuel Brooks, jr	7	" " "	200	10 "	"			
Geo. W. Brooks	3	" " "	129	10 "	"			
Nath. Brooks	6	" " N.	72	10 "	"			

Veuve Col. Cox	7, 8, 9	10	1200	30 décembre	1824	G. grants.	121	
	8, 9, 10	11						
John Lane	8, 9 pt. S. O. de 6	8	800	6 mars	1828	G. "	334	
	9, 10	9						
Thos. Douglass	9, 10, 11, 13, (lots sud)	Chemin Craig.	800	15 mai	1830	H. "	242	
Aug. Germain	9	6	439	20 novembre	1830	H. "	369	
	8 et ½ N. O. de 7	7						
John Stewart	14 S. et 9, 10, 11, 13, 14, N.	Chemin Craig.	1200	20 "	"	H. "	369	
	5	3						
	7	4						
	9	5						
H. W. Ryland	11	10	1704	30 mai	1831	K. "	52	
	4, 11	11						
	12, N. et 8 S.	Chemin Craig.						
William Pearson	7	Chemin Craig N.	129	20 juillet	1832	L. "	390	
John Stewart	8	" " N.	172	19 novembre	"	A. sales.	99	
Lieut. Col. B. De Haren	1 et ½ S. E. de 2	8	600	10 janvier	1834	N. grants.	387	
	1 et ½ S. E. de 2	10						
Thomas Duncan	17, 18	2	500	8 octobre	"	O. "	129	
	½ N. O. de 16	3						
William Pell	12 Portion de pt S. E. de	11	200	17 mars	1835	P grants.	37	
Jocelyn Waller	28	2	600	13 "	"	P "	35	
	26, 28	3						
	21	1						
	19	2						
Francis Austin	17	3	900	24 "	"	A sales.	209	
	15	9						
	½ N. O. de 6	10						
Honble Ph. Panet	3, 4, 6, 7	9	800	24 juin	"	P grants.	323	
N. B. Doucet	10, 11, 12, 13, 14 et ½ S. E. de 16	6	1000	26 novembre	"	Q "	222	
	14	7						
John Fraser	26, 27	1	800	3 février	1836	Q "	382	
	25, 27	2						
Joseph M. Chinic	½ N. O. de 2	10	200	3 "	"	Q "	380	
	½ S. E de 4							
George Pews	½ S. O. de 16	6	800	15 mai	1837	R "	425	
	½ S. E. de 1	7						
	½ N. O. de 2 et résl. de 6 et 3, 5	8						
Héritiers de Ph. Byrne	23, 25	1	800	17 juillet	"	R "	475	
	23, 24	2						
Michel Meunier dit Lapierre	½ S. O. de 21	5	200	24 octobre	"	S "	127	
	½ N E. de 20	6						
Héritiers de Louis Levesque	3,4,5 et ½ N.O.de 1 et ½ S.E.de 7	7	800	9 mars	1838	S "	299	
René J. Kimber	26, 27 et ½ N. O. de 24	4	800	28 "	"	S "	303	
	22 et ½ S. E de 24	5						
Héritiers de Thomas Douglass	12	Ch. Craig S	200	26 mai	"	B sales.	275	

Canton de Chester—Suite

Noms des concessionaires	Numéros des lots concédés	Rangs	Acres	Date des lettres patentes	Livre	Pages
Charles Levasseur	19	3	800	14 août 1838	S grants.	339
	19, 20	4				
	19	5				
F-X. Monmarquet	15	5	200	25 " "	S "	359
Frs. Gouin	½ S. O. de 20	6	200	25 " "	S "	351
	½ N. E. de 2	9				
Ph. Leprohon	16	2	500	7 septembre "	S "	385
	15 et ½ S. E. de 16	3				
David Lukin	16, 17, et ½ N. O. de 15	4	500	7 " "	S "	419
Joseph Bourdon	18	1	200	22 novembre "	T "	67
Joseph Bouffard	½ S. E. de 17	6	100	28 janvier 1839	T "	129
Ant. Anderson	5 et ½ N. O. de 4	10	300	2 octobre "	T "	299
Amable Lafontaine	17, 18 et ½ N. E. de 21	5	500	28 " "	T "	307
James Thornton	½ S. E. de 18	8	100	14 décembre 1840	U "	395
Laurent Martineau	16	1	200	17 décembre 1841	W grants	121
Augustin Deguise	½ S. E. de 22	3	100	2 septembre 1845	X "	477
Paul Garner ou Gardiner	½ S. E. de 23	3	100	15 mars 1847	Y "	249
George Jérémie Pacaud	28	4	200	25 août "	X sales	109
John Ryan	22, 23 et ½ S. E. de 24	4	500	23 octobre "	Y grants	385
George Jérémie Pacaud	26	2	200	17 août 1848	G sales	3
Church Society of Quebec	15	1	200	12 mai 1849	Y grants	535
Les Représentants de Paul Ed Davelny	25, 26 et ½ N. O. de 24	5	500	20 février 1851	Z "	81
Les Rep. Lég. de Pierre Godf Lafontaine	21 et ½ N. O. de 20	2	560	19 août "	AA grants	2
	21	3				
George J. Pacaud	24	1	400	10 mars 1853	H sales	298
	27	3				
George J. Pacaud	25	4	200	16 " "	H "	296
Pierre Lukin	19, 20	1	500	4 mai 1854	AA grants	248
	½ S. E. de 20	2				
Pierre Camiré	2/5 N. O de ½ S. E. de 22	2	40	25 avril 1888	52	268
Horace Desilets	½ N. O. de ½ S. E. de 13	3	50	12 juin "	55	15
François Bergeron	¼ N. O de 20	7	100	18 " 1889	58	31
Isidore Chesnay	½ S. E. de ½ N. O. de 21	8	50	21 " "	56	230
Joseph Guilmette	Partie N. O. de 21	(N.E.du chem 10	54½	18 " "	58	29
Les Rep. Lég. de Joseph Beauchêne	½ N. O. de ½ S. E. de 21	8	50	29 octobre "	58	199
Charles Campagna	½ N. O. de 16	7	50	29 " "	58	198
Pierre Fortier	Partie S. E. de 3	10	40	29 " "	59	30
Firmin Gagné	½ S. E. de ½ N. O. de 16	7	50	29 " "	59	32

François Bergeron	½ N. O. de ½ S. E. de	13		3		50	12 juin	“	55	15
Isidore Chesnay	½ N. O de	20		7		100	18 “	1889	58	31
Joseph Guilmette	½ S. E. de ½ N. O. de	21		8		50	21 “	“	56	230
Les Rep. Lég. de Joseph Beauchêne	Partie N. O. de	24	(N.E.du chem	10		54½	18 “	“	58	29
Charles Campagna	½ N. O. de ½ S. E. de	21		8		50	29 octobre	“	58	199
Pierre Fortier	½ N. O. de	16		7		50	29 “	“	58	198
Firmin Gagné	Partie S. E. de	3		10		40	29 “	“	59	30
	½ S. E. de ½ N. O. de	16		7		50	29 “	“	59	32
Fabien Gagné	2/5 N. O. de ½ N. O. de	17		6		40	29 “	“	59	31
Joseph Leclerc	Partie N. O. de ½ S. E. de	6		10		66	30 “	“	58	205
Antoine Lauraudeau	½ S E. de	8		2		66⅔	6 mai	1890	60	36

Canton de Chester Est—érigé le 24 juillet 1858

Joseph Roberge	11/20 S. E. de ½ S. E. de	25		3		55	3 juin	1863	AB sales	44
Alexis Terrien	partie S. E. de	28		5		98	27 “	“	AB “	182
Eusèbe Boisvert	pt. N. O. de ½ S. E. de	28		1		70	18 décembre	“	AD “	21
Jocques Camiré	p.du côté S.ou rés.de ½ S E.de	28		1		30	25 janvier	1864	AD “	141
Eerdinand Mailhot	partie N.O. ou portion de	28		1		58½	6 août	“	AF “	230
Jean Bte Allare	pt. S. E. de pt. N. O. de	21		1	1er rg., c	48 a. 2 r. i-dev.	18 juillet	1865	AI “	184
Narcisse Ouellet	Partie centrale de	27			Halifax N.	100	6 décembre	1867	1	123
Pierre Becot	½ S. E de	23		5		100	5 février	1868	3	27
Dupuis dit Gilbert Ch. Richard	½ S. E. de	19		1		100	11 mai	“	6	61
Jean Beaupré	Partie N. O. des	⅜		1		60	3 juin	“	6	100
	S. E. de	21								
Antoine Nadeau	Partie centrale de	28		5		60½	26 “	“	6	164
Abraham Lambert	½ N. O de	15		2		100	7 août	“	8	51
Alexandre Terrien		27		5		200	16 mars	1869	9	217
Louis Chauvette	Partie S. E. de	17		1		77	4 août	“	11	83
Jacques Côté, fils	Partie N. O de	20		1	59 a.	3 r.	8 octobre	1870	13	69
	Partie S. E. de	21								
Les Rep. légaux Edouard Lafond	½ N. O. de	22		2		100	22 décembre	“	13	117
Michel Goudreau	½ S. E. de la	24		3		50	17 avril	1871	13	223
	½ S. E. de									
Bazile Ratté	½ N. O. de	13		3		100	7 août	“	16	43
Régis. Labonté	½ N. O. de	24		3		100	25 “	“	16	68
Edouard Germain Paradis		10		3		200	18 “	1873	21	207
Julien Girard	½ N. E de	1		2		100	13 janvier	1875	23	306
François Dupuis	½ N. O. de la	17		1		50	27 décembre	“	25	231
	½ N. O. de									232
David Senneville	Partie centrale de	21		1		60	28 “	“	25	100
George Bécotte	½ N. O. de	23		5		100	2 novembre	“	26	219
Jern Trottier	½ N. O. de la	10		1		50	17 mai	1877	26	278
	½ N. O. de									279
François Fortier	½ S. E. de la	10		1		50	20 octobre	“	26	
	½ N. O. de									
Ferdinand Rouillard	½ S. E. de	10		1		100	22 “	“	26	
Théodore Larochelle	½ N. O. de	14		4		100	26 août	1878	28	88
Roch Nadeau	Partie S. E. de	20		1		74	16 mai	1879	28	288
Thomas Jacques	½ S. E. de ½ N. O. de	18		4		50	27 août	1880	35	134

Canton de Chester Est—Suite

Noms des concessionnaires	Numéros des lots concédés	Rangs	Acres	Date des lettres patentes	Livre	Pages
Les Rep légaux de Jean Bte. Allard, père.	3/5 S. E. de ½ S. E. de	22	2 — 60	9 février 1883	30	285
Napoléon Gagné	½ S. E. de ½ N. O. de	22	3 — 50	22 octobre "	39	99
Guillaume Isabelle	Partie S. E. de ½ N. O. de	28	1 — 41 a. 3 r.	24 juin 1884	43	114
Pierre Turmel	½ N. O. de ½ N. O. de	22	3 — 50	13 décembre "	45	48
Alexis Gosselin	Partie N. O. de ½ N. O. de	28	1 — 58 a. 1 r.	8 mars 1886	48	39
Henry McGreer		6	5 — 200	11 juin "	47	137
Roch Nadeau	½ N. O. de	19	1 — 100	13 septembre "	48	261
Les Rep. légaux Frs X. Roy	Partie centrale de	20	1 — 81	15 octobre "	48	302
Les Rep. lég. de Israël Beauchêne	pt. S. E de	27	1 — 31	6 mai 1890	60	37
" " " " "	½ N. O. de	26	1 — 100	5 " "	60	35

Canton de Chester Ouest—érigé le 17 juillet 1802

Joseph Denoncourt	½ S. E. de	27	10 — 100	9 juin 1864	AF sales.	63
Hilaire Boudreault	½ S. E. de	1	9 — 100	28 " "	AF "	123
Louis Labrèche Viger		8	6 — 200	11 juillet "	AF "	135
Jean-Bte Beliveau, père		8	9 — 200	16 février 1865	AH "	80
Elie Desrochers	½ S. E. de ½ N. O. de	28	8 — 50	10 novembre "	AR "	88
Sifroy Levasseur	½ N. O. de	23	7 — 100	26 octobre 1866	AN "	240
Prudent Grenier	½ S. E. de	26	6 — 100	29 " 1867	1	46
Isaïe Comtois	½ N. O. de	1	9 — 100	23 juin 1868	6	142
Edouard Belair	Partie S. E. de	24	2 — 42	15 juillet "	6	194
Edouard Belair	½ S. E. de	21	11 — 90	15 " "	6	195
Ferdinand Pouliot	½ N. de	18	8 — 100	25 août "	9	2
Louis J. Fouquet	Partie N. O. ou résidu de	13	11 — 95	26 septembre "	9	38
Noël Lavigne	½ S. E. de	17	10 — 110	27 avril 1869	11	17
Pierre Zoël Beliveau	½ N. O. de	17	10 — 110	27 " "	11	18
Thomas Pothier	½ S. E. de la ½ S. E. de	25	8 — 50	22 septembre "	11	119

Edouard Belair	Partie S. E. de	24		9	100	23 juin	1868	6	142
Edouard Belair	½ S. E. de	21		2	42	15 juillet	"	6	194
Ferdinand Pouliot	½ N. de	18		11	90	15 "	"	6	195
Louis J. Fouquet	Partie N. O. ou résidu de	13		8	100	25 août	"	9	2
Noël Lavigne	½ S. E. de	17		11	95	26 septembre	"	9	38
Pierre Zoël Beliveau	½ N. O. de	17		10	110	27 avril	1869	11	17
Thomas Pothier	½ S. E. de la ½ S. E. de	25		10	110	27 "	"	11	18
				8	50	22 septembre	"	11	119

Jean Campagna	½ S. E. de	16		7	100	7 mars	1870	11	186
Octave Dupuis	½ S. E. de	7		11	100	24 "	"	11	199
Pierre Poirier		5	*		35	17 mai	"	11	233
Jacques Croteau	½ S. E. de la ½ S. E. de	28		8	50	18 "	"	11	234
François Laroche	½ N. O. de	27		7	100	21 décembre	"	13	115
Charles Thibault		6		7	200	30 novembre	1871	16	131
Edouard Louis Pacaud	½ N. O. de la ½ S. E. de	28		11	50	27 janvier	1872	16	189
Abraham Ramsay	3/10 S. E. de	4		8	60	9 mars	"	17	105
Rodolph Laflamme		A A	†		248	22 novembre	"	19	57
Robert Shaw		B		7	390	22 "	"	19	58
Edouard Louis Pacaud	½ S. E. de la ½ S. E. de	22		9	50	20 décembre	"	21	3
Les Rep. Légaux de Treffle Bergeron	½ N. O. de	26		9	100	4 août	1873	21	203
Joseph Pouliot	½ S. E. de	18		8	100	23 février	1874	23	66
Pierre Ludger Toussignant	½ S. E. de	7		8	133⅓	24 mars	"	23	77
Joseph Héon	½ N. O. de la ½ S. E. de	18		11	40	27 avril	"	23	98
Adolphe Beauchêne	½ N. O. de la ½ S. E. de	27		7	50	13 janvier	1875	23	305
Moïse Croteau	Partie de	5	*		72a., 2r.	18 mai	"	25	119
Clovis Moreau	½ N. O. de la ½ N. O. de	28		11	50	26 octobre	"	25	189
Pierre Lambert	½ S. E. de la ½ N. O. de	22		9	50	14 janvier	1876	25	245
Antoine Baril		20		10	220	14 "	"	25	246
Joseph Bissonnette	1/5 S. E. de	10		10	40	7 février	"	25	258
Alexis Lavigne	4/5 N. O. de	3		10	160	29 mars	"	25	303
Landry Desharnais	½ N. O. de la ½ N. O.	25		8	50	24 avril	"	26	10
Alfred et Alphonse Moreau	½ S. E. de la ½ S. E. de	21		8	50	12 janvier	1877	26	127
Rémi Bergeron	½ N. O. de la ½ S. E. de	28		8	50	26 avril	"	26	203
Treffle Naud	½ N. O. de la ½ S. E. de	25		8	50	15 juin	"	26	232
Pierre Fortier	½ S. E. de la ½ N. O. de	25		8	50	16 août	"	26	249
Louis Spénard	½ S. E. de ½ S. E. de	26		9	50	27 août	1880	36	186
Louis Demers	Partie N. O. de	14		11	40	25 "	1881	32	155
Hippolyte Hince	Partie S. E. ou résidu de	14		11	22	26 "	"	32	156
Jean-Baptiste Fortier	½ N. O. de ½ N. O. de	28		8	50	5 janvier	1882	32	281
Thomas Booth	Partie N. E. de	5	†		113a, 2r.	24 août	"	31	160

* Rang Nord du chemin Craig.
† Chemin Craig, rang Sud Chemin Craig, rang Nord.
* Rang Sud du chemin Craig.
† Chemin Craig, rang Sud.

Canton de Chester Ouest—Suite

Noms des concessionnaires	Numéros des lots concédés	Rangs	Acres	Date des lettres patentes	Livre	Pages
Moïse Prince	½ N. O. de 18	11	90	26 décembre 1884	45	59
Noé Houle	½ S. E. de ½ N. O de 28	11	50	25 mai 1888	52	290
Napoléon Beauchêne	Pt cent. de ½ N. O. de 21	11	53	14 mars 1889	56	46
Elizée Poisson	3/5 S. E. de ½ N. O. de 17	6	60	25 novembre "	59	60
Jacques Campagna	¼ N. O. de 15	6	50	20 décembre "	59	64
Honoré Champoux	Partie N. O. ou S. O. du chemin royal de 24	10	83½	17 février 1890	59	161
	Partie S. E. de 25	11				
Joseph Gagnon	¼ N. O. de 7	8	66⅔	5 mai "	60	31
Toussaint Fauché	½ N. O. de 10	10	100	11 juin "	62	9

Canton de Horton—érigé le 7 août 1840, Reg. K Special grants, folio 179

Pierre Romain	5, 6 et ½ S. E. de 7	5	500	7 août 1840	K sp. grts.	179
John B. Monk	9, 10	5	1255	15 " "	C sales.	243
	pt. de 11, 12 et 13					
	9, 10, 11	6				
Peter Bohr	4	5	200	31 juillet 1844	X granta.	203
François Cholet	½ S. E. de 9	4	100	31 " " "	" "	193
Joseph Combre	½ N. O. de 9	4	100	31 " " "	" "	195
Pierre Chevalier	¼ N. O. de 11	4	100	31 " " "	" "	213
André Drolet	½ S. E de 8	4	100	31 " " "	" "	205
Andrew Dickson	9	3	200	31 " " "	" "	211
Etienne Denis	½ N. O. de 10	4	100	31 " " "	" "	215
Joseph Foisy	½ N. O. de 6	6	100	31 " " "	" "	201
Olivier Gagnier	½ S. E. de 8	5	100	31 " " "	" "	207
Paul Gagnon	½ S. E. de 3	6	100	31 " " "	" "	209
André Gauvreau	¼ N. O. de 3	6	100	31 " " "	" "	217
François Gauthier	¼ N. O. de 7	6	100	31 " " "	" "	229
Jean-Bte. Guilbert	½ N. O. de 5	6	100	31 " " "	" "	337
Pierre Giguère	½ S. E. de 8	6	100	31 " " "	" "	247
Jean-Bte. Hianveux	½ S. E. de 7	6	100	31 " " "	" "	245
Ignace Labranche	½ N. O. de 4	6	100	51 " " "	" "	235
Nathaniel Long	10	3	200	31 " " "	" "	239
Jean Bte. Montigny	½ N. O. de 7	4	100	31 " " "	" "	219

Paul Gagnon	½ S. E. de	3	6	100	31 "	"	"	"	207
André Gauvreau	½ N. O. de	3	6	100	31 "	"	"	"	209
François Gauthier	½ N. O. de	7	6	100	31 "	"	"	"	217
Jean-Bte. Guilbert	½ N. O. de	5	6	100	31 "	"	"	"	229
Pierre Giguère	½ S. E. de	8	6	100	31 "	"	"	"	337
Jean-Bte. Hianveux	½ S. E. de	7	6	100	31 "	"	"	"	247
Ignace Labranche	½ N. O. de	4	6	100	31 "	"	"	"	245
Nathaniel Long		10	3	200	31 "	"	"	"	235
Jean Bte. Montigny	½ N. O. de	7	4	100	31 "	"	"	"	239
									219

François Mingay	½ S. E. de	7	4	100	31 juillet	1844	"	"	241
Jean-Bte. Martin	½ S. E. de	6	6	100	31 "	"	"	"	243
Joseph Potdevin	½ S. E. de	5	6	100	31 "	"	"	"	223
Paul Roger		11	2	200	31 "	"	"	"	249
Alexandre St. Pierre		11	3	200	31 "	"	"	"	233
Pierre Trudelle	½ N. O. de	8	6	100	31 "	"	"	"	225
Louis Terrien	½ N. O. de	8	5	100	31 "	"	"	"	227
William Towers	½ N. O. de	7	5	100	31 "	"	"	"	231
François Roy	½ S. E. de	10	4	100	11 jadvier	1845	"	"	297
Isaïe Boudreault		6, 7, 8, 9	2	800	8 octobre	1846	"	"	203
Veuve de Pierre Bazin		4, 5, 6, 7	3	800	8 "	"	"	"	209
Antoine Bazin		3, 4, 5 / 3	2 / 3	800	8 "	"	"	"	213
Louis Théodore Besserer		3, 4, 5, 6	4	800	8 "	"	"	"	215
Michel Couture	½ N. O. de	8	4	100	8 "	"	Y grants		217
Marianne Hew, veuve de Pierre Bazin		4, 5, 6, 7	3	800	8 octobre	1846	"	"	209
Pierre Jourdain	½ S. E. de	4	6	100	8 "	"	"	"	211
Joseph LeBlanc		3, 4, 5, 6	1	800	8 "	"	"	"	207
François Vidal		3	5	200	8 "	"	"	"	205
Thos. A. Stayner		12, 13, 14. 15 / 12, 13, 14, 15	2 et 3 / 6	2122	21 décembre	1853	I sales		138
Louis Champagne		2	6	120	7 mars	1865	AH "		122
Antoine Lambets		2	4	80	22 juin	1868		6	136
Uldéric Poirier		16	2	98	20 avril	1870		11	208
Antoine Lambert, fils		2	3	59	29 mai	1871		16	6
Guillaume Desilets		16	6	206	8 mars	1872		16	232
Joseph Beauchemin		17	6	149	8 "	"		16	233
Camille Gélinas		9	1	140	26 "	"		18	15
Gonzague Hébert		8	3	200	6 mai	"		18	54
Télesphore Martin	½ N. E. de	19	3	103	16 septembre	"		18	166
Thomas Martin		18	3	171	16 novembre	1874		22	267
Joseph Boucher		10	1	121	20 octobre	1877		26	277
Les Rep. lég. Jean St. Cyr		A	1	192	11 mars	1881		36	201
Arsène Héroux	¼ S. O. de	19	3	51½	23 juin	1888		55	42
Olivier Gélinas		D	6	176	10 "	1889		58	15
Isaïe Babineau	½ S. O. de	22	2	54	18 février	1890		59	164

CANTON DE MADDINGTON—(voir comté de Nicolet)—érigé le 24 décembre 1808 Reg. C grants folio 255

George W. Allsopp	32 / 18, 20, 21, 22, 24, 25	4 / 10	1198	24 décembre	1808	C grants.		255
Pierre Cazeau	27, 29, 30, 32	1	1155	24 "	"			
François Cazeau	27, 28, 29 / 26, 27, 28	3 / 5	1200	24 "	"			

Canton de Maddington—Suite

Noms des concessionnaires	Numéros des lots concédés	Rangs	Acres	Date des lettres patentes	Livre	Pages
Charles Galerneau	30, 31	5	1175	24 " 1808		
	24, 25, 26, 28	8				
*Etienne Galerneau	29, 31	8	1137	24 " "		
	14, 15, 17	10				
	16	11				
Henriette Thornton	12, 13	4	505	11 juillet 1831	K "	114
Pierre Provencher	23, 24	3	400	2 août 1833	A sales	131
Louis Masse	About S. E. de	1	200	10 janvier 1834	N grants.	375
Joseph Ducharme	½ S. E. de	2	100	10 " " " "		369
Joseph Mathieu	Partie de	11	100	10 " " " "		371
Félix Fleury	Partie de	11	200	10 " " " "		373
Jean B. Lamotte	partie de	11	100	10 " " " "		367
Jean Baptiste Cartier	Partie S. E. de ½ N. E. de	11	100	6 mai " O "		33
Jacques Foucher	Partie S. E. de	11	200	6 " " " "		25
François Bergeron	½ N. E. de partie S. E. de	11	100	6 " " " "		27
Joseph Larivée	Frt ou ½ S. O. de pt. S. E. de	11	100	6 " " " "		35
Louis Lagueux	Partie S. E. de 8 et 9	11	500	6 " " " "		37
	½ N. E. de 10					
Joseph O. Bastien	Partie S. E. de 11 et 12	11	500	6 " " " "		29
Pierre Jacob	Partie centre S. O. de 12	(Contin. du canton) 11	100	6 " " " "		23
Charles Letarte	Partie S. E. de 13	11	100	6 " " " "		31
Abm Fleury	Pt. de partie en front de 7	11	200	3 juin " " "		55
Pierre Provencher	½ N. O. de 23	2	100	15 janvier 1835 " "		309
Pierre Breneau	Partie S. E de 5	11	100	10 avril " P "		213
Joseph Parent	Portion de 25	1	100	24 mars 1836 Q "		452
Michel Blais	Portion de partie S. E. de 25	1	100	24 " " " "		456
Joseph LaRivière	Partie S. E. de 26	1	100	24 " " " "		458
Louis Thum	½ S. E. de 24	2	100	24 " " " "		464
Joseph Hamel	½ N. O. de 24	2	100	24 " " " "		460
Louis Massé	24	1	466	24 " " A sales.		425
	25	2				
Pierre Precourt	½ N. O. de 26	2	100	24 mars 1836 Q grants.		462
Salomon Lorion	portion de pt. S. E de 13	11	100	18 " 1837 R "		321
Joseph Provanche dit Bélant	24	4	200	10 june 1845 E sales.		98
Les rep. leg. de Jean-Bte. Comeau	½ S. E. de 26	2	100	29 novembre 1847 Y grants.		391

* Et une isle dans la rivière Bécancour vis-à-vis du lot No. 17 dans le 11e rang.

Louis Massé	24 / 25	1 / 2	466	24 "	"	A sales.	425
Pierre Precourt	½ N. O. de	26	2	100	24 mars	1836	Q grants.	462
Salomon Lorion	portion de pt. S. E de	13	11	100	18 "	1837	R "	331
Joseph Provanche dit Bélant		24	4	200	10 june	1845	E sales.	98
Les rep. leg. de Jean-Bte. Comeau	½ S. E. de	26	2	100	29 novembre	1847	Y grants.	391

* Et une isle dans la rivière Bécancour vis-à-vis du lot No. 17 dans le 11e rang.

Joseph Thibeault	lot E et F	12	200	27 décembre	1847	F sales.	260
Christopher Edie	11 et about N. O. de	15	4	300	18 novembre	1848	Y grants.	473
James B. Edie	16 et pt. de about N. O. de	15	4	200	25 "	"	" "	475
Angus McDonald		28 / 26	1 / 3	400	24 "	1860	T sales.	98
Joseph Thibault		G	12	100	10 octobre	1861	V "	51
François-X. Leclerc		16	13	100	31 août	1863	AC "	61
Louis Garant		A	13	100	1 septembre	"	" "	65
Joseph Deshaies		14	13	100	10 octobre	"	" "	132
Joseph Dumas	½ N. O. de	1	15	50	28 "	"	" "	190
Léandre Dubois		22	13	100	28 "	"	" "	191
Marie-Louise Levasseur épouse de Antoine Mayrand		11	14	100	31 décembre	"	" "	73
Joseph Verville		D	13	100	25 april	1864	AE "	156
Joseph Reau	½ S. E. de	8	14	50	14 février	1865	AH "	74
Pierre Massé	½ N. O. de	8	14	50	14 "	"	" "	75
Henri Gedéon Malhiot	½ S. E. de / ½ N. O. de	1 / 2	15	100	29 septembre	1868	9	41
Les rep. lég. de Pierre Bruneau	½ N. E. de about de	12	11	100	22 avril	1881	32	58
Benjamin Rivard		31	7	218	10 juin	1889	58	16
Les rep. lég de Paul de Villers	/ ½ N. de	18 / 19	12	150	3 avril	1890	59	264
Nérée Montambault	50 acres au N.E. des 44 ½ acres S. O. de	B	4	50	22 juillet	"	60	158
James Hodges	Rivière Bécancour. Une certaine île connue sous le nom de "Long Island" ou "Grande Isle," dans la rivière Bécancour, vis-à-vis du lot 23, dans le 1er rang, et les lots 20, 21 et 22 dans le 2e rang du canton de Bulstrode, et vis-à-vis du lot 13 dans le 11e rang du canton de Madington.			147	4 octobre	1871	15	231
J. B. et Isaïe Béliveau	Rivière Nicolet. L'Isle Ronde et la Grande Isle sur la Branche N. E. de la dite Rivière.			31 acres	11 juin	1859	Q sales.	86

Canton de Stanfold—érigé le 8 juillet 1807, Reg. C Grants, folio 142

Jenkin Williams	9, 16 / 10 / 11, 12 / 6	1 / 10 / 11 / 12	1494	3 juillet	1807	C grants	142
Joseph Badeaux	5 / 4, 5 / 5, 6 / 2	2 / 6 / 7 / 9	1200				

Canton de Stanfold—Suite

Noms des concessionnaires	Numéros des lots concédés	Rangs	Acres	Date des lettres patentes	Livre	Pages
Amable Bertheiot	6	2				
	11, 12	6	1200			
	3, 4	8				
	3	9				
Louis Brassard	8, 9	4				
	5, 10	8	1200			
	5	9				
	1	11				
Joseph Cloutier	13	5				
	8	6				
	13	7	1200			
	13	10				
	13	11				
	13	12				
François Dion	1	1				
	7	2				
	3	3				
	6	4	1230	8 juillet 1807	C grants.	142
	7	5				
	3	12				
Zacharie Gagnon	14	3				
	13	4				
	10	6				
	4	7	1200			
	14	8				
	7	9				
Luke Camby	11	1				
	10	2				
	13	3				
	5	5	1288			
	7	6				
	6	9				
Frs. Gauvreau	2	1	280			
	9	2	200			
	4	3	"			
	12	4	"			
	6	5	"			
	2	12	"			

	7	6								
	6	9								
	2	1	280							
	9	2	200							
Frs. Ganvreau	4	3	"							
	12	4	"							
	6	5	"							
	2	12	"							
	4	1	350							
	2	2	200							
Jos. Girard	6, 7	3	400							
	2	4	"							
	2	5	"							
	5	1	344							
	3	2	200							
Pierre Girard	8	3	"							
	3	5	"							
	7	8	"							
	9	9	"							
	5	4	200							
	9	5	"							
Sandford Hoyt	8	8	"							
	10	9	"							
	3	10	"							
	2	11	"							
	6	1	340							
	12	2	200							
Ers. Julien	10	3	"							
	10	5	"							
	11	8	"							
	12	9	"							
	8	1	345							
	13	2	200							
Paul Julien	11	3	"							
	1	6	"	8 juillet	1807	C grants	142			
	4	10	"							
	4	11	"							
	13	1	300							
	14	6	200							
Charles Robitaille	8	7	"							
	14	9	"							
	6	10	"							
	5	11	"							
	12	1	311							
	9	7	200							
Joseph Sevin	11	10	"							
	6	11	"							
	4, 7	12	400							
	15	1	349							
	11	7	200							
	12	8	"							
Louis Silvain	7	10	"							
	8	11	"							
	9	12	"							
	1	3	200							
Jean Torangeau	1	1	"							
	1	7	"							

CANTON DE STANFOLD—Suite

Noms des concessionaires	Numéros des lots concédés	Rangs	Acres	Date des lettres-patentes	Livre	Pages
Jean Torangeau	1	8	"			
	13	9	"			
	1	10	"			
Louis Trudelle	14	2	200	8 juillet 1807	C grants.	142
	11	4	"			
	12	5	"			
	3	6	"			
	12	7	"			
	11	12	"			
Gabriel Wymette	4	4	200	8 juillet 1807	C grants	142
	14	5	"			
	2	7	"			
	8	10	"			
	9	11	"			
	10	12	"			
Joseph Painchaud	19 et Partie de	1	820	19 novembre 1832	M "	302
	16, 17, 19	2				
Ant. Parant	20	1	514	19 " "	" "	266
	20, 21	2				
David Barron	23	9	200	10 " 1834	O "	223
Jervis Goodhue	25, 26	11	500	3 septembre 1835	Q "	73
	½ N. de 25	12				
Gustave Iserhoff	25, 26	1	800	13 novembre 1835	" "	172
	23, 24	2				
Fras. Bibault	½ E. de 15	8	100	18 avril 1837	R "	321
Modeste Biron	½ O. de 15	8	100	18 " "	" "	333
Augustin Lenseigne	½ O. de 17	8	100	18 " "	" "	345
Augustin Blanchette	½ E. de 17	8	100	18 " "	" "	343
Isaïe Lauzé	½ E. de 18	8	100	18 " "	" "	349
Geo. Martel	½ O. de 19	8	100	18 " "	" "	351
Louis Laure	½ O. de 16	9	100	18 " "	" "	337
Abm. Derenseau	½ E. de 16	9	100	18 " "	" "	347
Amable Paré	½ E. de 17	9	100	18 " "	" "	357
Joseph Couture	½ O. de 19	9	100	18 " "	" "	335
Charles Launière	½ E. de 19	9	100	18 " "	" "	355
Henry Traibert	½ E. de 20	9	100	18 " "	" "	341
Joseph Dery	½ O. de 20	9	100	18 " "	" "	339
Louis Corbeil	½ E. de 21	9	100	18 " "	" "	353
Frs. Barril	½ E. de 25	4	100	7 septembre 1838	S "	405
Ignace Frenoveau	½ O. de 25	4	100	7 septembre 1838	S "	407

Louis Lafrè	½ O. de	16	9	100	18	"	"	"	"	337
Abm. Derenseau	½ E. de	16	9	100	18	"	"	"	"	347
Amable Paré	½ E. de	17	9	100	18	"	"	"	"	357
Joseph Couture	½ O. de	19	9	100	18	"	"	"	"	335
Charles Launière	½ E. de	19	9	100	18	"	"	"	"	355
Henry Traibert	½ E. de	20	9	100	18	"	"	"	"	341
Joseph Dery	½ O. de	20	9	100	18	"	"	"	"	339
Louis Corbeil	½ E. de	21	9	100	18	"	"	"	"	353
Frs. Barril	½ E. de	25	4	100	7	septembre	1838	S	"	405

Ignace Prenoveau	½ O. de	25	4	100	7	septembre	1838	S. grants		407
Michel Monette	½ O. de	20	5	100	7	"	"	"	"	371
Jos. Savary		21	5	200	7	"	"	"	"	403
Joseph Senè	½ E. de	25	6	100	7	"	"	"	"	411
Frans Giroux	½ O. de	19	7	100	7	"	"	"	"	409
Augustin Paré	½ E. de	19	7	100	7	"	"	"	"	393
Joseph Chaillon	½ E. de	24	10	100	12	octobre	1838	T grants.		29
Louis Pepin	½ O. de	15	7	100	22	novembre	"	"	"	65
Michel Voyer	½ E. de	16	7	100	22	"	"	"	"	61
J.-Bte. Morrin	½ E. de	20	7	100	22	"	"	"	"	63
Michel Martin	½ O. de	20	7	100	22	"	"	"	"	59
Louis Bibault	½ E. de	19	8	100	3	avril	1839	"	"	217
Louis Augé	½ O. de	17	9	100	3	"	"	"	"	219
Richard M. Harrison et Geo. Benson Hall		9	8	400	11	mars	"	B sales.		357
		9	10							
Ange Labonté	½ O. de	15	3	100	2	décembre	"	T grants.		339
Alexis Lestage	½ O. de	26	9	100	2	"	"	"	"	343
Jos. Bellouin	½ O. de	15	10	100	2	"	"	"	"	347
Jean-Bte. Duclos	½ E. de	17	10	100	2	"	"	"	"	341
Jean-Bte. Ouellet	½ E. de	18	11	100	2	"	"	"	"	345
Philip Fontaine	½ E. de	16	5	100	10	décembre	"	"	"	363
Frs. Rondeau	½ E. de	23	5	100	26	"	"	"	"	367
Claude Bélanger		25	8	200	26	"	"	"	"	365
Pierre Lauzon	½ E. de	26	2	100	6	janvier	1840	"	"	407
Louis Gauthier	½ O. de	26	2	100	6	"	"	"	"	409
Jean Lortie	½ O. de	26	5	100	6	"	"	"	"	393
Jos. Audry	½ E. de	15	6	100	6	"	"	"	"	399
Frs. Audry	½ O. de	15	6	100	6	"	"	"	"	405
Paul Hamel	½ E. de	15	7	100	6	"	"	"	"	395
Jean Guerard	½ O. de	16	7	100	6	"	"	"	"	397
Frs. Chapleau	½ O. de	18	7	100	9	"	"	"	"	411
Michel Roy	½ O. de	21	8	100	6	"	"	"	"	403
Jos. Durand	½ E. de	21	8	100	6	"	"	"	"	401
Gonzague Pagé	½ E. de	18	1	100	1	février	"	"	"	435
Joseph Sorette	½ O. de	18	10	100	1	"	"	"	"	431
Jean M. Vincelette	½ E. de	18	10	100	1	"	"	"	"	475
Ignace Lacroix		20	10	200	1	"	"	"	"	429
Pierre Vincelette	½ O. de	20	11	100	1	"	"	"	"	433
Urbain Chayez	½ E. de	22	4	100	26	"	"	"	"	501
Frs. Nadeau	½ E. de	21	3	100	26	"	"	"	"	499
Ths. Maids	½ O. de	16	4	100	9	mars	"	U	"	11
Jos. Brunelle	½ E. de	23	4	100	9	"	"	"	"	15
Amable Poirier	½ E. de	26	9	100	9	"	"	"	"	13
Simon Renaud	½ E. de	22	10	100	9	"	"	"	"	9
Jos. Godreau	½ E. de	20	5	100	28	"	"	"	"	55
J.-Bte. Benoit	½ O. de	23	4	100	5	mai	"	"	"	61
Pierre Grenier	½ E. de	21	6	100	5	"	"	"	"	59

Canton de Stanfold—Suite

Noms des concessionnaires	Numéros des lots concédés	Rangs	Acres	Date des lettres patentes	Livre	Pages
Peter Patterson	21	4				
	15, 22	5	1200	5 mai 1840	C sales.	193
	20	8				
	15, 22	9				
Peter Patterson	16, 23	8	800	5 " "	" "	191
	18, 25	9				
Augustin Jubert	½ E. de 15	11	100	5 " "	U grants.	63
Eugène Gagnon	½ E. de 20	11	100	14 " "	" "	117
Pierre Trudeau	25	3	200	2 juin "	" "	137
Jos. Aurella	26	8	200	2 " "	" "	139
Pierre Fabre	½ E. de 17	6	100	8 juillet "	" "	155
Frs. Berthiaume	22	7	200	8 " "	" "	153
Michel Vasseur	½ O. de 25	10	100	15 août "	" "	259
Amable Gaburio	18	6	200	5 décembre "	" "	393
Amable Beque	½ E. de 26	6	100	17 " 1841	W "	111
François Bertrand	½ E. de 15	3	100	17 " "	" "	115
François Belleval	½ E. de 25	10	100	17 " "	" "	117
François Dery	½ O. de 21	3	100	17 " "	" "	129
Pierre Rayglis	½ O. de 17	10	100	17 " "	" "	101
Joseph Lescarbeau	½ E. de 15	10	100	17 " "	" "	103
Eustache Lepré	½ E. de 26	5	100	17 " "	" "	109
Michel Marcoux	½ O. de 24	9	100	17 " "	" "	113
Ignace Meunier	½ O. de 26	6	100	17 " "	" "	131
Peter Patterson	17 et ½ N. E. de 18	7	300	8 avril 1842	D sales.	31
Vital Bouchard	½ O. de 22	6	100	14 septembre "	X grants.	45
Jean Poirier	½ N. E. de 1	9	100	22 " "	D sales.	135
	2	3				
Peter Patterson	7, 14	4	1200	23 " 1843	" "	291
	1, 18	5				
	13	6				
Jean Bte. Corless ou Carles	½ O. de 20	3	100	4 novembre 1842	X grants.	109
Germain Paradis	½ E. de 16	4	100	4 " "	" "	107
	12	3				
Peter Patterson	10	4	1400	23 septembre 1843	D sales	297
	4, 11	5				
	2, 9, 16	6				
J. Bte. Desnoyer	½ O. de 24	10	100	27 octobre "	X grants.	157
Peter Rowe	½ E. de 18	4	100	18 septembre 1844	" "	267
John Romain	½ E. de 22	6	100	18 " "	" "	263
Joseph Prince	6	8				

		13	6					
Jean Bte. Corless ou Carles	½ O. de	20	3	100	4 novembre	1842	X grants	109
Germain Paradis	½ E. de	16	4	100	4 "	"	" "	107
		12	3					
		10	4	1400	23 septembre	1843	D sales	297
Peter Patterson		4, 11	5					
		2, 9, 16	6					
J. Bte. Desnoyer	½ O. de	24	10	100	27 octobre	"	X grants.	157
Peter Rowe	½ E. de	18	4	100	18 septembre	1844	" "	267
John Romain	½ E. de	22	6	100	18 "	"	" "	263
		6	8					
Joseph Prince		24	11	400	25 septembre	1844	E sales	7
		4, 11	9					
Joseph Prince		16, 23	10	800	25 "	"	" "	8
Dudley Flowers	½ E. de	18	3	100	28 octobre	"	X grants	261
Eusèbe H. Frechette	½ E. de	20	3	100	29 mars	1845	" "	357
Les représentants de Amable Troie	½ E de	15	4	100	6 octobre	"	Y "	19
Antoine Lupien	½ S. de	1	12	100	2 septembre	"	E sales	163
Jacques Bourgeois	½ O de	22	10	100	23 "	"	Y grants	17
Thomas McManus	½ E. de	20	4	100	14 mai	1846	Y "	133
George Hay	½ O. de	18	3	100	8 octobre	"	Y "	157
Luke Perusse	½ O. de	18	8	100	17 février	1847	Y "	295
François Berthiaume	½ E. de	19	11	100	26 avril	"	Y "	307
Joseph Parrée		24	3	200	31 mai	"	Y "	331
		7, 14	11					
Angus McDonald		26	12	600	20 septembre	1852	H sales	258
Les représentants légaux de François Foisy	½ E. de	24	9	100	25 février	1853	AA grants	205
Pierre Poirier	145 acres de l'about N. de 5		12	145	10 janvier	"	H salees	286
		21	1					
Joseph Painchaud		22	11	347	25 octobre	1854	I "	268
		10, 17	11					
Angus McDonald		21, 22, 23, 24 et part. E. de 25	12	1070	25 novembre	"	I "	288
Les rep. lég. de feu James Dickson		12, 19, 26	10	600	2 juin	1856	I "	167
Thomas Boutillier		19	5	200	21 décembre	1860	T sales	143
Zéphirin Depré	½ N. E. de gore lot	A	10	.101 a. 2 r.	16 novembre	1861	V "	106
Léon Thibaudeau	Partie about S. ou résidu de	5	12	55	26 mars	1862	W "	58
Henry Judah		3	11	200	20 décembre	"	AA "	27
Joseph Pellerin		8	9	200	19 mars	1863	AA "	192
François X. Pratte	Partie de	13	8	105	22 mai	"	AB "	34
Louis Richard	½ S. O. de	15	11	100	26 janvier	1864	AD "	146
François Dargis	Partie about N. ou résidu de 1 dans		12	90	9 mai	"	AE "	205
Prosper Roux dit Sanschagrin		14	10	200	12 janvier	1865	AH "	7
Michel Cloutier		2	10	200	22 mars	1867	AL "	207
Le Revd Charles Arthur Sicard de Carufel	About N. de	3	1	100	18 juin	"	AP "	168
Charles T. Côté		10	1	350	6 septembre	1869	11	114
Joseph Bourbeau Verville	½ S. de	A	11	103 a. 2 r.	22 octobre	"	11	131
Siméon Duchesnay		24	8	200	20 mai	1872	18	63
Phidime Lecomte	½ N. E. de	12	12	118 a. 2 r.	24 octobre	"	18	178
François Fafard	½ S. de	A	10	151½	14 "	1873	21	202
	Partie N. de la ½ S. de	A	9					
Léon Thibaudeau		24	6	200	20 janvier	1874	23	44
Honble. Louis Richard		10	7	200	27 avril	"	23	99
Lucie Ricard, épouse de David Bergeron	½ N. de Gore	A	1	149	30 juin	"	23	185
Joseph Janotte	½ O de	7	1	108½	10 mai	1875	25	97
Jean-Baptiste Allard		11	2	200	21 "	"	25	104
John Donovan	½ S. de ½ S. de ½ O. de 18, Partie S. ½ de	19	4	50	21 décembre	1877	27	206
François Fournier	½ N. de la ½ O de	20	4	50	2 mai	1878	28	16

CANTON DE STANFOLD—Suite

Noms des concessionaires	Numéros des lots concédés	Rangs	Acres	Date des lettres patentes	Livre	Pages
Phidime Lecomte	½ S. O. de	12	118 a. 2 r.	21 août "	28	80
Joseph David Marcoux	½ E. de	23	6 100	11 juillet 1879	32	10
Joseph Brissette	½ O. de	23	6 100	11 " "	32	9
Les rep. légaux Charles Provancher	Partie S. ou rés. de ½ S. de	A	9 40	19 juin 1882	30	137
William Bétie	Partie E. 118 a. de	8	12 118	5 septembre "	31	164
Désiré Olivier Bourbeau	½ O. de	18	12 100	14 octobre "	30	180
Mathias Allard	½ E. de	18	12 100	28 juin 1883	38	164
Théotime Lemieux	½ O. de	17	12 100	29 août "	38	243
Roch Nadeau	½ O. de	21	7 100	24 octobre "	39	112
Les rep. légaux Joseph Pelleriu	½ O. de	7	7 100	1er septembre 1884	43	204
Louis Lavergne	½ S. de ½ S. de	6	6 50	2 " "	43	210
François X. Guay	½ E. de ½ S. de ½ O. de	26 26	3 150	2 " "	43	212
Les rep. légaux Antoine Mayrand		23	3 200	30 " "	43	249
Les rep. légaux Désiré Sylvestre		22	3 200	13 novembre "	43	300
Siméon Guay	Partie de	13	8 95	13 " "	43	202
Calixte Dion	½ N. E. Gore	A	12 110	13 " "	43	203
Thomas Kelly	½ O. de	1	9 100	13 " "	42	43
Les rep. légaux Pierre Prince	Gore lettre	A	7 201	13 " "	43	304
Alexis Baillargeon	½ E. de	7	7 100	16 septembre 1885	42	363
Adelaide de la Durantaie, épouse A. Roux	½ S. O. de ½ S. O. de Gore	A	12 55	8 février 1886	46	255
Félix Leclerc	½ N. E. de	14	7 100	4 juin "	48	112
Victor Roux	½ E. de	14	12 150	12 " "	48	161
Elzéar Blanchet	½ O. de	19	6 100	11 septembre "	48	256
Vincelas Nadeau		3 5	4 3 400	21 juin 1887	49	238
Les rep. légaux Wm. Bétie	Partie O. de	8	12 100	14 décembre "	50	127
André Métivier	Partie O. de pt. E. de	7	1 58	25 mai 1888	52	291
Ludger Sylvestre		22	8 200	29 avril 1889	56	140
Lazare Côté	½ O. de ½ E. de	19	6 50	3 octobre "	58	139
Ferdinand Allard	½ O. de	14	12 50	20 décembre "	59	63
Victor Laliberté	½ E. de	20	12 50	20 " "	59	62
Thomas Kelly	½ O. de	3	7 100	17 février 1890	54	183
Edouard G. Palmer		1	2 200	17 " "	54	177
Alphonse Provancher	½ E. de	3	7 100	27 mars "	59	244
Esdras Beaudet	½ O. de	23	11 50	29 août "	60	213
Louis Lavergne		9	3 200	23 octobre "	60	266

Lazare Côté	½ O. de ½ E. de	19	6	50	3 octobre	"	58	139
Ferdinand Allard	½ O. de	14	12	50	20 décembre	"	59	63
Victor Laliberté	½ E. de	20	12	50	20 "	"	59	62
Thomas Kelly	½ O. de	3	7	100	17 février	1890	54	183
Edouard G. Palmer		1	2	200	17 "	"	54	177
Alphonse Provancher	½ E. de	3	7	100	27 mars	"	59	244
Esdras Beaudet	½ O. de	23	11	50	29 août	"	60	213
Louis Lavergne		9	3	200	23 octobre	"	60	266

Canton de Tingwhick—érigé le 25 janvier, 1804 Reg. B Grant, folio 194

Herman Best		23	3	400				
		21	6					
Duncan Cameron		24	1	600				
		29	2					
		22	3					
Wm. Carroll		5	5	200				
Thomas Cary, Sr		6	1	400				
		7	4					
Jane Cary		23	1	1200				
		3	3					
		11, 16	4					
		15, 26	5					
Thomas Cary, Jr		2	3	200				
Sara Conroy		13, 16	3	800				
		4	4					
		19	6					
George Cook		21	2	400				
		20	5					
Marie Louise Crepin		4	5	200				
Geneviève Crepin		8	2	200				
Jacob Cook		7	1	600				
		8	3					
		25	5		23 janvier	1804	B grants.	194
Antoine Cugnet		22	2	200				
		20, 26	1	1,200				
		28	2					
Edward Cartwright, Sr		3	4					
		16	5					
		22	6					
George Chapman		24	4	200				
Richard Dillon		17	2	800				
		15	3					
		13	4					
		9	5					
James Day		14	1	300				
	½ S. E. de	17	6					
Veuve de Alexander Dumas		16	1	400				
		11	2					
John Ferguson, Sr		3, 9, 21	1	1,000				
		1, 5	2					
James Ferguson		12, 14, 19, 24, 26	2	1,200				
		12	3					
Simon F. Fergusson		19, 24	3	1,200				
		9, 17	4					
		6, 13	5					

Canton de Tingwick—Suite

Noms des concessionnaires	Numéros des lots concédés	Rangs	Acres	Date des lettres patentes	Livre	Pages
Martha Fergusson	27	5	400			
	18	6				
Isaac Germaine, jr	10	2	600			
	12, 18	5				
Eleonor Galway	26	3	400			
	27	4				
Elizabeth Harris	14	4	200			
Charles Jourdain	26, 28	6	400			
Eytic Luke	2, 19	1	400			
Lucretia Luke	5	3	200			
Catherine Luke	1	5	200			
Magdeleine Luke	24	6	200			
John McLauchlin	15	2	600			
	9	3				
	10	4				
John McPherson	17	1	400			
	21	4				
Ephraïm Proctor	29	5	200			
Wm Pollock	25	2	200			
Andrew Patterson	11	5	200	23 janvier 1804	B. grants.	194
Samuel Perry	28	1	800			
	2	4				
	2, 8	5				
Sentlow Raroson	29	3	600			
	19, 22	5				
François Romain	13	1	600			
	20	3				
	25	6				
Robert Richardson	4	2	400			
	1	3				
James Robertson	3	2	800			
	20, 23, 28	4				
Thomas Ryan	23	5	200			
Abraham Steel	5	1	200			
John Saxton	12, 27	1	1,800			
	7, 18	2				
	6, 10, 27	3				
	25	4				
	15	6				

James Robertson	3	2					
Thomas Ryan	20, 23, 28	4	800				
Abraham Steel	23	5	200				
	5	1	200				
John Saxton	12, 27	1					
	7, 18	2					
	6, 10, 27	3	1,800				
	25	4					
	15	6					

John A. Schalch	6, 18	4	400				
John Whitlock	10	1	400				
	17	3					
Adam Wentzell	29			23 janvier	1804	B grants.	194
	½ N. O. de 17	6	300				
John Young	1, 3, 4, 5, 7, 8, 10, 11, 12, 14	6					
	4, 5, 6, 8, 9, 11, 12, 13, 15, 16, 18, 19	7	5042	21 mars	1814	D grants.	45
	16 17, 18	8					
James Dennis	25. 26, 27	7	600	24 décembre	"	" "	68
John Young	2, 3, 4, 6, 7, 9	8	1200				
Christian A Young	10, 11, 13, 14	8	1200				
	18, 19	9					
Thomas A. Young	9, 10, 12. 13, 15, 16	10	1200	"	1817	" "	429
Elizabeth A. Young	1. 3, 4, 5. 7, 8	9	1200				
Gilbert A. Young	10, 11, 12, 14, 15. 17	9	1200				
Mathilda Young	1, 2, 3,5, 6, 8	10	1200				
François Baby	24, 25, 27, 28	8					
	2, 3, 4, 6, 7, 9, 10, 11, 13, 14, 16, 17, 18, 20, 21	11	3855	30 juin	1818	D grants.	484
Hon. Jonathan Sewell	22, 23, 24, 25, 26, 27, 28, 29	9	1580				
	22, 23, 24, 25, 26, 27, 28, 29	10	1287	27 septembre	1828	H "	1
	24, 25, 26, 27, 28, 29	11	1358				
H. W. Ryland	1	7					
	1	8	400	30 mai	1831	K "	52
Moses Hall	24	5					
	27	6	400	23 juillet	"	" "	132
Angelique De Tonnancourt	21	7					
	21	8					
	21	9	800	20 décembre	1832	M "	434
	21	10					
Wm. Coates	8	4					
	10	5					
	10	7	700	26 mars	1833	A sales.	113
	½ S. E. de 17						
Robert Morehead	15	4	450	1er août	"	" "	125
	½ N. O. de 29						
	17	5					
Lieut. Col. Henry Craig	22, 23, 24	7	800	18 février	1835	O grants	389
	22	8					
Wm. Robertson	½ N. O. de 11	3	700	2 mars	"	A sales.	192
	6, 13, 20	6					
	18, 25	3					
Lieut. John Moore	22	4	900	2 "	"	" "	191
	3	5					
	½ N. O. de 17	7					
Henry Lemesurier	28, 29	7	600	10 avril	"	" "	241
	29	8					

CANTON DE TINGWICK—Suite

Noms des concessionnaires	Numéros des lots concédés	Rangs	Acres	Date des lettres patentes	Livre	Pages
James Lesslie	½ N. E. de 26 ¼ N. O. de 19 23	8 10 11	308	3 septembre 1835	Q Grants.	77
Maximilien Globensky	23	8	200	9 février 1838	A Sales.	385
James Bayne	15 ½ N. O. de 16	8 9	300	28 octobre 1844	E "	29
Geo. Leonard Marler	1–8	1	400	9 novembre 1843	D "	337
John Proctor	14	10	200	20 " 1850	G "	167
Léonard Manseault	13	2	200	5 mai 1851	" "	243
Geo. King Foster	15	1	200	8 janvier 1855	K "	82
Timothy Murphy, Jr	½ N. E. de ½ S. E. de 16	2	50	27 octobre 1856	M "	116
James Murphy	½ S. O. de ½ S. E. de 16	2	50	27 " "	M "	124
Thomas Donegan, Jr	¼ du côté S. O. de 19	4	50	27 " "	M "	128
Edmund Goggins	½ N. E. de 14	3	100	31 janvier 1860	R "	27
John R. Murphy.	½ S. O. de ½ N. O. et une portion de ½ S. E. de 28	5	54	22 Octobre "	T "	10
John Wadleigh	18	1	200	25 juin 1862	X "	19
James Murphy	½ S. O. de ½ N. O. de 16	2	50	5 juillet "	X "	60
George McEwan	29	1	200	5 août "	X "	148
Joseph Descoteau	½ S. O. de 14	5	100	8 septembre "	X "	240
Denis Nowlan	½ S. E. de 11	1	125	9 novemcre 1864	AG "	172
Edouard Legendre	½ S. O. de ½ N. O. de 11	1	31¼	17 mars 1865	AH "	188
Pierre Moreau	½ N. E. de 9	6	100	22 " "	AH "	210
Hugh Holland	½ S. E. de 12	4	100	31 " "	AH "	240
George Nelson Cleveland	27	2	200	16 décembre "	AK "	160
James Miles	½ S. O. de 20	2	100	4 avril 1866	AM "	66
Alden W. Kendrick	½ N. E. de 23	6	100	22 octobre "	AN "	219
Robert Stevens	½ S. O. de 20	7	100	26 mars 1867	AL "	216
Timothy Murphy	½ N. E. de ½ N. O. de 16	2	50	31 octobre 1867	1	54
Robert McFadden	½ N. O. de ½ S. O. de 19	8	50	13 novembre "	1	66
William Cuscedden	½ N. E. de 20	2	100	6 février 1868	3	33
Jean Baptiste Carrier	½ N. E. de ½ N E de 2	6	50	7 " "	3	35
Stephen Cody	½ S. O. de ½ N. E. de 12	8	50	17 mars "	3	84
Augustin Plourde	½ S. O. de 22	1	100	23 " "	6	18
Charles Hand Porter	¼ N. O. de 26	4	100	9 juillet "	8	11
Mathew Cody	½ S. O. de 12	8	100	17 décembre "	10	32
John Cody	½ N. E de ½ N. E. de 12	8	50	17 " "	10	33
Victor Croteau	½ S. O de la ½ N. E. de 6	2	50	7 avril 1869	9	238
David Thurber	½ S. O. de N. O. de 20	8	50	18 mai "	10	242
Charles Thurber	½ S. O. de ½ S. E. de 20	8	50	18 mai 1869	10	243

William Cuscedden	½ N. E. de	20	2	100	6 février	1863	3	33
Jean Baptiste Carrier	¼ N. E. de ½ N E de	2	6	50	7 "	"	3	35
Stephen Cody	½ S. O. de ½ N. E. de	12	8	50	17 mars	"	3	84
Augustin Plourde	½ S. O. de	22	1	100	23 "	"	6	18
Charles Hand Porter	¼ N. O. de	26	4	100	9 juillet	"	8	11
Mathew Cody	½ S. O. de	12	8	100	17 décembre	"	10	32
John Cody	¼ N. E de ½ N. E. de	12	8	50	17 "	"	10	33
Victor Croteau	½ S. O. de la ½ N. E. de	6	2	50	7 avril	1869	9	238
David Thurber	½ S. O. de N. O. de	20	8	50	18 mai	"	10	242

Charles Thurber	½ S. O. de ½ S. E. de	20	8	50	18 mai	1869	10	243
David Stevens	¼ N. E. de	20	7	109	3 septembre	"	12	104
Esther Terrieu, veuve F. X. Fréchette	½ S. O. de	9	6	100	23 "	"	11	121
Emmanuel Rouleau	¼ N. E. de ½ N. E. de	6	2	50	5 mars	1870	11	185
Joseph Théroux	Partie S. E. de	14	7	37 a. 1 r.	31 août	"	13	47
George Perrault	¼ N. E. de	3	7	150	20 octobre	"	14	162
George Perrault	Partie S. O. de	2	7	47 a. 1 r.	20 "	"	14	163
Les représentants Louis Demers	½ N. E. de	14	5	100	18 janvier	1871	13	148
David Goggin	½ S. O. de	23	6	100	17 avril	"	15	86
Jean Fortier	½ N. E. de la ½ S. O de	5	8	50	17 "	"	13	221
Louis Morneau, père	½ S. O. de	7	7	100	17 "	"	13	222
James McKeage		23	2	200	16 mai	"	15	111
Martin Johnson	Partie N. E. de ½ S. E. de	28	5	49 a 32 p.	13 octobre	"	17	1
Napoléon Bernardin	½ S. O. de la ½ S. O. de	4	1	50	26 mars	1872	18	16
William H. Porter	½ S. O. de ½ S. E. de	26	4	50	28 "	"	17	127
Louis Morneau	¼ central S. O. de	2	7	66⅔	22 aout	1872	18	139
Raizaine Lallier	⅓ N. E. de	5	11	85	20 mai	1873	21	81
David Carigan		20	9	200	16 avril	1874	23	86
Les Repts. Napoléon Proulx	½ S. O. de	22	11	110½	16 "	"	23	87
David Stevens	¼ N. E. de ¼ N. E de	20	8	50	27 juin	"	22	218
Norman Thurber	¼ N. O. de ½ N. E. de	19	8	100	31 août	"	22	230
	½ S. O. de ¼ N. E. de	20						
Pierre Thériault	¼ N. E. de la ¼ N. E. de	21	5	50	17 novembre	"	23	252
Jean Bte. Huns dit Hince	¼ S. O. ou Résidu de	3	7	50	26 "	"	23	261
Victor Roulx	¾ S. O. de	20	10	150	22 décembre	"	23	286
François Carrier	Partie N. E. ou Résidu de	2	7	86	23 "	"	23	294
Pierre Trothier	½ N. E. de	11	10	100	26 janvier	1875	25	10
Chrysostôme Roux dit Sanschagin	¼ S. O. de la ¼ S. O. de	18	10	87 a. 2r.	27 décembre	"	25	230
	¾ S. E. du ¼ N. E. de	19						
Cyprien Proulx	½ N. E. de	22	11	110 a. 2r.	9 mars	1877	26	154
Benjamin Carrier	½ S. O. de la ½ N. E. de	2	6	50	30 août	"	26	254
Alexander McLeay	½ S. E. de ½ S. O. de	26	8	50	20 octobre	"	27	185
William Welch	½ S. O. de	14	3	100	20 décembre	1880	35	181
George Gordon et Eug. Gordon	⅛ S. O. de	25	1	127 a. 2r.	11 avril	1881	35	210
e, père	½ S. O. de ½ S. O. de	5	8	50	16 mai	"	32	67

CANTON DE TINGWICK—Suite

Noms des concessionnaires	Numéros des lots concédés	Rangs	Acres	Date des lettres patentes	Livre	Pages
Charles Heney	½ S. O. do	10	100	16 mai 1881	35	231
Denis Nolan	½ N. E. de	3	100	22 juin "	35	251
Les Rep. légaux de John Twohy	½ S. E. de ½ S. O. de	5	50	8 novembre "	31	21
John Parre	Partie N. E. de	11	70	5 janvier 1882	31	45
Louis Edouard Pacaud	Partie S. O. de	11	58	9 " "	32	282
Les Rep. légaux James Stevenson	¾ N. E. de	10	150	9 " "	31	48
Edward Finlay	½ N. E. de	8	100	27 avril "	31	105
Victor Roux	½ N. E. ou rés. de	10	50	18 juillet "	30	149
Les Rep. légaux William Robertson	Partie N. O. ou Résidu de	7	160	18 août "	31	152
Philias Marceau	70 a. N. E. des 90 a. S. O. de	6	70	27 octobre "	30	186
Les Rep. légaux Royal de L. Lord	Partie S. O. ou rés ½ S. E. de	5	...46 a. 2r.	6 novembre "	31	197
Joseph Croteau	½ S. O. de	2	100	31 août 1883	38	246
Louis Gagné dit Potvin	½ N. E. de ½ S. O. de	2	50	12 novembre 1884	43	282
Jean Bte. Gagné dit Potvin	½ S. O. de ½ S. O. de	2	50	12 " "	43	294
Charles Bernardin	¾ N. E. de	1	150	12 " "	43	299
Félix Baker	½ N. E de ½ N. O. de	5	50	13 " "	42	44
Hilaire Bergeron	¾ N. E. de	10	150	9 décembre "	45	36
James H. Greer	¾ S. E. de	4	150	28 janvier 1885	42	103
Patrick Cushing	½ N. O. de ½ S. O. de	5	50	1 mai "	42	297
William Murphy	½ S. O. de	4	100	20 avril 1886	47	120
Michael Murphy, père	½ S. E. de ½ S. O. de	8	50	27 juillet "	47	164
Philippe Hébert	½ N. E. de ½ N. E. de	5	50	10 novembre "	49	18
Jean Baptiste Jolicœur	¼ N. O. de	4	100	14 janvier 1187	49	81
Romuald Paradis	¼ N. O. de	9	100	2 avril "	49	166
Eugène Rrovencher	½ S. O. de	11	90	17 avril 1888	52	258
Walter Roux	½ S. O. de ¼ N. E. et ½ N. E. de ½ S. O. des ¾ S. E. de	10	75	13 juin "	54	2
Enoch Pope	¼ S. E. de	3	100	1 février 1889	54	29
Joseph St-Cyr	½ S. O. de	4	150	18 juin "	58	30

Alfred Beauchêne	½ N. E. de	4	100	16 décembre 1890	60	212

Jean Baptiste Jolicœur	½ N. E. de	12	4	100	14 janvier	1187	49	81
Romuald Paradis	½ N. O. de	2	9	100	2 avril	"	49	166
Eugène Rrovencher	⅛ S. O. de	5	11	90	17 avril	1888	52	258
Walter Roux	½ S. O. de ½ N. E. et ½ N. E. de ½ S. O. des ¾ S. E. de	19	10	75	13 juin	"	54	2
Enoch Pope	½ S. E. de	28	3	100	1 février	1889	54	29
Joseph St-Cyr	⅛ S. O. de	1	4	150	18 juin	"	58	30

Afred Beauchène	½ N. E. de	5	4	100	16 décembre	1890	60	312
Thos. Smith	½ N. E. de ½ S. E. de	26	4	50	12 août	"	54	264

CANTON DE WARWICK—(voir comté Drummond)—érigé le 23 janvier 1804, Reg. B Grants, folio 203

Herman Best		16	2	400				
		11	3					
Elizabeth Cary		9	1	600				
		1	2					
		25	6					
Joseph Cary		28	1	600				
		29	2					
		4	3					
Mary Cary		6	2	600				
		14	3					
		29	6					
Thomas Cary, sr		23	2	800				
		12, 21	3					
		28	5					
Thomas Cary, jr		17	3	400				
		5	5					
Anne Cary		7, 28	4	600				
		22	6					
Mary Cartwright, sr		25	1	200				
Mary " , jr		10	2	200	23 janvier	1804	B granta.	203
Harriet "		6	4	200				
Eleonora "		13	4	200				
Helene "		10	1	200				
Edward " , jr		16	1	200				
Sarah Conroy, sr		15, 17	2	400				
Minard R. Conroy		14	1	400				
		4	5					
Sarah Conroy, jr		22	5	400				
		18	6					
John Craig		3, 12, 22	2	1200				
		10, 18, 22	3					
Duncan Cameron		8, 26	2	900				
	½ S. E de	27	4					
		2, 13	5					
George Cook		9	2	200				
George Chapman		13	2	600				
		15	3					
		1	5					
Wm. Carrol		24	6	200				

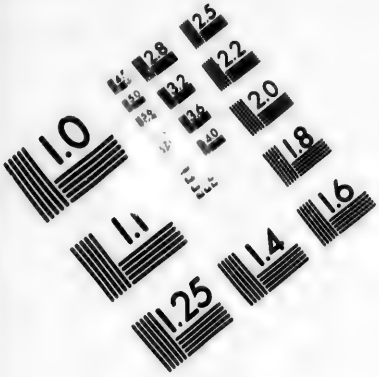

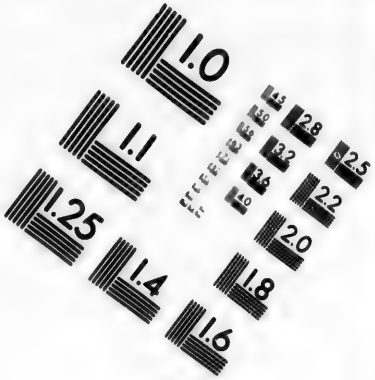

IMAGE EVALUATION TEST TARGET (MT-3)

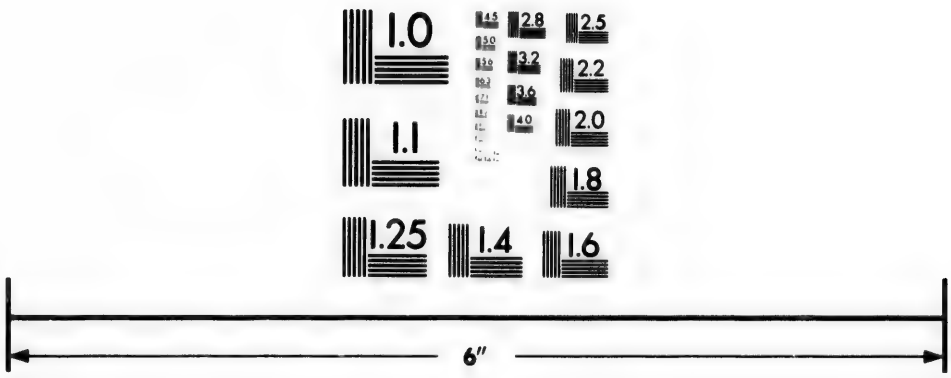

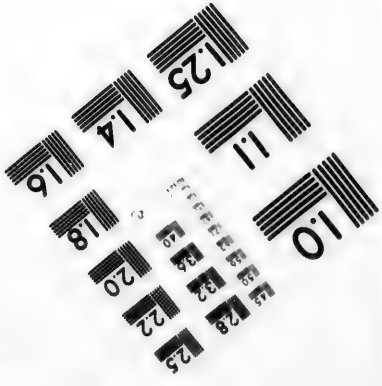

Photographic Sciences Corporation

23 WEST MAIN STREET
WEBSTER, N.Y. 14580
(716) 872-4503

CANTON DE WARWICK—Suite

Noms des concessionnaires	Numéros des lots concédés	Rangs	Acres	Date des lettres patentes	Livre	Pages
Richard Dillon	27	1	200			
James Day	11	1	200			
Veuve d'Alexander Dumas	½ N. O. de 27	4	300			
	27	5				
Martha Ferguson	3, 18, 20	1	800			
	2	2				
John Ferguson, Jr	24, 29	3	1,000			
	2, 9, 1	4				
Alexander Ferguson	21	4	1,200			
	6, 9, 25, 29	5				
	21	6				
Isaac Germaine, Sr	23	1	1,200			
	5	2				
	17	4				
	16, 19	5				
	28	6				
Isaac Germaine, Jr	7, 17, 21	1	600			
Eleonore Galway	19	6	200			
Sarah Griggs	17	6	200			
Elizabeth Harris	26	5	200	23 janv., 1804	B grants.	203
Charles Jourdain	15	5	200			
Philippe Luke, Sr	13, 24	1	500			
	½ N. O. de 25	4				
John Luke	19	2	200			
Mary Luke	1	3	200			
Philippe Luke, Jr	19	3	200			
Jacob Lake	20	5	200			
John McPherson	3, 25	3	800			
	18	4				
	8	5				
Ephraïm Proctor	2	1	400			
	23	4				
Wm. Pollock	14	4	200			
Andrew Patterson	16	4	400			
	15	6				
Samuel Perry	10	4	200			
Robert Richardson	24	2	200			
James Robertson	26	3	400			
	3	4				

Ephraim Proctor	2	1							
	23	4	400						
Wm. Pollock	14	4	200						
Andrew Patterson	16	4							
	15	6	400						
Samuel Perry	10	4	200						
Robert Richardson	24	2	200						
James Robertson	26	3							
	3	4	400						

Thomas Ryan	6	1	200						
Abraham Steel	4	1							
	27	2							
	8	3	1,000						
	4	4							
	12	5							
John Saxton	20	4	200	23 janvier	1804	B grants.	203		
John A. Schalch	20	2							
	7	3							
	24	4	800						
	23	5							
John Whitlock	½ S. E. de 25	4							
	11	5	300						
Adam Wintzell	5	3							
	26	6	400	23 janvier	1804	B grants.	203		
James Wiltsie	28	3	200						
Pierre Jos. Heroux	11, 12	7							
	10, 11	8	800	11 juillet	1821	K "	124		
Gadien St-Louis	15, 16, 17, 18	8	800	23 "	"	" "	136		
Antoine St-Louis	½ S. O. de 17								
	et ½ N. E. de 18	9	200	9 février	1833	N "	11		
Petrus Noiseux	1, 3, 4, 5	6	800	14 janvier	1835	Q "	319		
Ths A. Young	12, 13	8							
	½ N. E. de 14		500	1 avril	"	P "	99		
Narcisse Duchesnay	13, 14, 15, 16	7	800	23 mai	"	P "	249		
Louis Gariépy	17, 18, 19, 20	7	800	" "	"	P "	247		
Jane David et Ths Smith	19, 20	8	400	13 novembre	"	S "	1		
Benjamin Rooth	2, 6, 9	6							
	10	7	800	3 février	1836	Q "	378		
Geo. Johnson	½ N. O. de 15	9							
	15, 14	10	500	17 juillet	1837	R "	473		
John Wm Crispo	5, 12, 19, 26	1							
	7	2	1111	18 août	1838	B sales	289		
	½ S. E. et 11 acres de ½								
	N. O. de 14								
J.-Bte E. Laviolette	16								
	½ N. E. de 17	9	500	25 "	"	S grants.	369		
	½ N. O de 9								
	½ S. E de 15								
Samuel J. Burton, Lieut	5, 6, 7, 8	8	833⅓	20 octobre	"	B sales	321		
	33⅓ acres de ½ N. E de 9								
Jos. Sivallier	½ S. E. de 8	6	100	28 janvier	1839	T grants.	95		
Thos. Black	1, 2, 3, 4	8							
	portion de part. S. E. de 2	9	833⅓	5 juin	"	B sales	417		
Pierre Bedard	¼ S. E de 13	9	100	5 mai	1840	U grants	75		
Jacques Levesque	¼ N. O. de 18	10	100	5 "	"	" "	85		
Guillaume Deruisseau	¼ S. E. de 19	10	100	5 "	"	" "	79		
Jos. Bornais	¼ N. O. de 24	10	100	5 "	"	" "	83		
Wm Hamilton	¼ N. O. de 16	11	100	5 "	"	" "	77		

Canton de Warwick—Suite

Noms des concessionnaires	Numéros des lots concédés	Rangs	Acres	Date des lettres patentes	Livre	Pages
John Glatterer	N. O. de 18	11	100	5 mai 1840	" "	81
Chas. Buck	S. E. de 10	9	100	14 " "	" "	109
André Foucher	N. O. de 16	10	100	" " "	" "	105
Louis Ruelle	S. E. de 20	10	100	" " "	" "	101
Adrien Foucher	S. E. de 21	10	100	" " "	" "	95
Pierre Gagnon	Parties N. O. de 10 et	11	100	14 mai 1840	U grants.	103
Chs. Boutin	S. E. de 16	11	100	14 " "	" "	113
John Frank	S. E. de 18	11	100	14 " "	" "	89
Jacques Joly	S. E. de 19	11	100	14 " "	" "	93
Jos. Jeannette	N. O. de 21	11	100	14 " "	" "	91
Jean Paradis	S. E de 22	11	100	14 " "	" "	87
Ant. Baulac	N O. de 24	11	100	14 " "	" "	97
Chs. Couture	S. E. de 25	11	100	14 " "	" "	99
J. B. Picard	N. O. de 10	9	100	8 juillet "	" "	201
Pierre Gagnier	N. O. de 11	9	100	8 " "	" "	183
François Boulé	S. E. de 12	9	100	8 " "	" "	161
François Larché	N. O. de 12	9	100	8 " "	" "	197
Frs. Mathieu	S. E. de 9	10	100	8 " "	" "	213
Louis Maranda	N. O. de 9	10	100	8 " "	" "	207
Jacques Fortin	S. E. de 10	10	100	8 " "	" "	203
Frs. Gaudin	N. O. de 10	10	100	8 " "	" "	169
Isaac Villeneuve	N. O. de 11	10	100	8 " "	" "	195
Jos. Vadeboncœur	N. O. de 12	10	100	8 " "	" "	189
Jacques Falardeau	S. E. de 17	10	100	8 " "	" "	211
André Fournier	N. O. de 17	10	100	8 " "	" "	215
Veuve de L. Lacombe	N. O. de 21	10	100	8 " "	" "	191
Pierre Brisson	N. O. de 22	10	100	8 " "	" "	199
Louis Parent	S. E. de 22	10	100	8 " "	" "	173
Jos. Couture	S. E. de 24	10	100	8 " "	" "	179
Louis Gignac	N. O. de 25	10	100	8 " "	" "	165
Chs. Goulet	S. E. de 25	10	100	8 " "	" "	185
Ignace Viger	S. E. de 10	11	100	8 " "	" "	175
Michel Mingay	S. E. de 11	11	100	8 " "	" "	217
Pierre Vachon	N. O. de 12	11	100	8 " "	" "	177
Frs. Martineau	N. O. de 13	11	100	8 " "	" "	205
J. Bte. Lefebvre	S. E. de 14	11	100	8 " "	" "	159
Frs. Ratté	S. E. de 15	11	100	8 " "	" "	187
Louis Paquet	N. O. de 19	11	100	8 " "	" "	193
Etienne Sansouci	N. O. de 20	11	100	8 " "	" "	171

Chs. Goulet	½ S. E. de	25	10	100	8 "	"	" "	185
Ignace Viger	½ S. E. de	10	11	100	8 "	"	" "	175
Michel Minguy	½ S. E. de	11	11	100	8 "	"	" "	217
Pierre Vachon	½ N. O. de	12	11	100	8 "	"	" "	177
Frs. Martineau	½ N. O. de	13	11	100	8 "	"	" "	205
J. Bte. Lefebvre	½ S. E. de	14	11	100	8 "	"	" "	159
Frs. Ratté	½ S. E. de	15	11	100	8 "	"	" "	187
Louis Paquet	½ N. O. de	19	11	100	8 "	"	" "	193
Etienne Sansouci	½ N. O. de	20	11	100	8 "	"	" "	171

Frs. Lemaitre	½ S. E. de	21	11	100	8 juillet	1840	" "	163
Ambroise Lacroix	½ N. O. de	22	11	100	8 "	"	" "	167
Frans. Lebelle	½ S. E. de	23	11	100	8 "	"	" "	209
J. Bte Lemay	½ N. O. de	23	11	100	8 "	"	" "	181
Jos. Lesiège, sr	½ N. O. de	12	6	100	10 septembre	"	" "	263
James Crawford	155 ½ acres de la partie S. E. de	10	5	555 a. 2 r.	19 janvier	1841	C sales.	327
		20, 27	6					
Toussaint Gareau	½ N. O. de.	8	6	100	19 octobre	1840	U grants.	313
John McDonal, commandeur R. N.		23	3	400	4 novembre	1842	D sales.	171
		24	5					
Hon. Matthew Bell		15, 22	4	800	21 juillet	1843	" "	228
		3, 17	5					
Edouard Semard	½ N. E de	22	9	100	7 mai	1844	X grants.	183
Antoine Robert	½ S. E de	10	6	100	31 juillet	"	" "	181
François P. Bélair	½ N. O. de	10	6	100	7 septembre	"	" "	189
Lieut. James Barclay Ross	et 155 acres du côté N. E. de	7, 8	7	555	11 novembre	"	E sales.	31
		9						
Joseph Robert	½ S. E. de	14	6	100	15 septembre	1845	Y grants.	11
Henry Lemesurier		26, 27	8	2400	23 mars	1846	E sales.	256
		26, 27	9					
		26, 27, 28, 29	10					
		26, 27, 28, 29	11					
Jean Audet	½ S. E. de	14	9	100	8 Octobre	"	Y grants.	171
Michel Augé	½ N. O. de	15	11	100	8 "	"	" "	177
François Augé	½ N. O. de	25	11	100	8 "	"	" "	181
Jean Beleau	½ S. E. de	17	11	100	8 "	"	" "	165
Jean-Bte Bougy	½ N. O. de	20	10	100	8 "	"	" "	193
Joseph Boucher	½ S. E. de	12	11	100	8 "	"	" "	195
Pierre Beaudry	½ S. E. de	23	10	100	8 "	"	" "	197
Michel Betie	½ S. E. de	24	11	100	8 "	"	" "	199
Pierre Binette	½ S. E. de	13	11	100	8 "	"	" "	201
Jean-Bte Côté	½ N. O. de	17	11	100	8 "	"	" "	191
Joseph Dupuis	½ S. E. de	16	10	100	8 "	"	" "	163
Simon Dumont	½ N. O. de	14	9	100	8 "	"	" "	183
Joseph Forgues	½ S. E de	18	10	100	8 "	"	" "	189
Joseph Gagnon	½ N. O. de	14	11	100	8 "	"	" "	169
Michel Letard	½ N. O. de	23	10	100	8 "	"	" "	185
Gabriel Larché	½ S. E. de	11	9	100	8 "	"	" "	187
Joseph Mathieu	½ N. O. de	13	9	100	8 "	"	" "	175
Thos. Portugais	½ S. E. de	20	11	100	8 octobre	1846	Y grants	179
Jacques Ratté	½ S. E. de	11	10	100	8 "	"	" "	173
Pierre Villeneuve	½ S. E. de	12	10	100	8 "	"	" "	167
Henry Aylmer	21 et About N. O. de	14	2	289	27 novembre	1851	H sales	101
Thos. Allen Stayner		9	3	400	21 décembre	1853	I "	141
		8	4					

CANTON DE WARWICK – Suite

Noms des concessionnaires	Numéros des lots concédés	Rangs	Acres	Date des lettres patentes	Livre	Pages
Samuel Waterford Woodward	½ S. E. de 5 25 25	7 8 9	500	30 novembre 1857	O "	65
Thomas A. Stayner	15	1	200	4 juin 1858	P "	109
John McDougall	4	2	200	19 " "	P "	111
Thomas A. Stayner	6	3	200	22 mars 1859	Q "	33
Thomas A. Stayner	5 7 26, 27, 28, 29 28, 29 28, 29	4 5 7 8 9	2000	29 décembre "	R "	5
Evan John Price	½ S. E. de 21	5	100	29 octobre 1860	T "	45
Thomas R. Grassie	25	7	200	12 mai 1862	W "	167
Joseph Demers	½ N. O. de 19	10	100	27 juin 1863	A B "	183
James Gibson	½ S. O. de 26	4	100	13 février 1864	A D "	191
Joseph Déry, sr	7	6	200	30 janvier 1866	A L "	64
Richard Brosnan	½ N. E. et ½ S. E. de ½ S. O. de 28	2	175	26 novembre 1866	A O "	56
Narcisse Gélinas	½ S. O. de 14	8	100	6 février 1868	3	32
Alexandre Cassidy	½ N. E. de 23	6	100	7 août "	8	49
Joseph F. Comeau	22	1	200	4 février 1869	9	180
Jocob Haddock	½ N. E. de ½ N. O. de 27	3	50	19 " "	10	115
Henri Blais	½ S. O. de 8	1	100	19 " "	9	185
Louis LeBlanc	½ N. E. de 19	9	100	9 juin "	11	45
Patrick McEwen	½ N. O. de 21	5	100	25 août 1870	14	92
George Powell	½ S. O. de ½ N. O. de 27	3	50	4 février 1871	15	11
Louis Cloutier	½ N. E. de 6	7	100	17 avril "	13	224
Joseph Paré	½ S. O. de 18	2	150	6 juin "	16	23
Augustin Bourque	½ N. E. de 11	2	100	9 avril 1872	18	20
Eleusippe Desrochers	11	6	200	25 juin "	18	98
Thomas Labbé	21	9	200	3 juillet 1873	21	144
Honoré Hébert	½ S. O. de 13	10	100	3 " "	21	145
Robert Peters	½ S. E. de 29	1	100	3 " "	19	205
Sévère Firmin Champagne	20	9	200	4 août "	21	200
Narcisse Desrochers	½ N. E. de 16	6	66⅔	12 nov. "	23	16
Joseph Octave Bourbeau	Partie S. O. ou rés. de 9	7	45	10 déc. "	23	34
Jean Paul Landry	Partie N. E. de 8	10	80	24 mars 1874	23	78
Etienne Valcourt	½ N. E. de 13	3	100	2 nov. 1876	26	98
Dosithée McCarthy	3	9	96	30 mai 1877	26	225

Honoré Hébert	¼ S. O. de	13	10	100	3 "	"	21	145
Robert Peters	¼ S. E. de	29	1	100	3 "	"	19	205
Sévère Firmin Champagne		20	9	200	4 août	"	21	200
Narcisse Desrochers	¼ N. E. de	16	6	66⅔	12 nov.	"	23	16
Joseph Octave Bourbeau	Partie S. O. ou rés. de	9	7	45	10 déc.	"	23	34
Jean Paul Landry	Partie N. E. de	8	10	80	24 mars	1874	23	78
Etienne Valcourt	¼ N. E. de	13	3	100	2 nov.	1876	26	98
Dosithée McCarthy		3	9	96	30 mai	1877	26	225
[illegible]	¼ S. O. de	16	6	66⅔	12 sept.	1878	28	114
Damase Noël	¼ S. O. de	13	6	100	5 nov.	"	28	157
Ambroise Hamel	¼ S. O. de	19	4	100	25 juin	1879	36	21
Onésime Dufresne	¼ S. O. de	4	9	77 a. 2. r.	12 octobre	1881	32	196
Ignace Demers	¼ N. E. de	1	1	100	5 janvier	1882	32	280
Pierre Lambert	¼ N. E. de ¼ S. O. de	1	1	50	18 août	"	38	34
Antoine Gosselin	¼ S. E. de	12	6	100	10 mars	1884	39	297
Johnston Baily	¼ N. E. de	26	4	100	21 mai	"	34	93
Onésime Béland		1	7	200	17 déc.	1887	52	136
Joseph Provancher	¼ O. de	7	10	70	15 août	1889	58	90
Joseph Déruisseau	¼ N. E. de	24	8	100	20 déc.	"	59	68

COMTÉ DE BAGOT

CANTON D'ACTON—érigé le 22 juillet 1806, Reg. C, Grants, folio 19

Noms des concessionnaires	Numéros des lots concédés	Rangs	Acres	Date des lettres patentes	Livre	Page
Geo. W. Allsopp	18, 19, 21	4	600	22 juillet 1806	C grants.	19
Sarah Alsopp	22, 24	4	400	22 " "	" "	19
Magd. Bonfield	25, ½ S. de	4	300	22 " "	" "	19
Louise Bonfield	28, ½ N. de	4	300	22 " "	" "	19
Andrew Brown		3	200	22 " "	" "	19
Jenny Brown	½ N. de	3	100	22 " "	" "	19
Mary Brown	½ S. E. de	3	50	22 " "	" "	19
Sally Brown	½ S. O. de	3	50	22 " "	" "	19
Edward Brown	½ N. O. de	3	50	22 " "	" "	19
Wm. Caw	11, 12, 14, 15, 17, 29	4	1332½	22 " "	" "	19
	½ N. E. de	4				
Robert Cruckshank	6, 7, 9 10, 11	5	1203	22 " "	" "	19
	8	3				
John Gibson	13, 15	3	400	22 " "	" "	19
Mary Gibson	½ N. de	3	100	22 " "	" "	19
David Gibson	½ S. E. de	3	50	22 " "	" "	19
George Gibson	½ S. O. de	3	50	22 " "	" "	19
Elizabeth Gibson	½ N. E. de	3	50	22 " "	" "	19
Wm. Gibson	½ N. O. de	3	50	22 " "	" "	19
Margaret Gibson	½ S. E. de	3	50	22 " "	" "	19
Jeannette Gibson	½ S. O. de	3	50	22 " "	" "	19
John Gibson, jr	½ N. E. de	3	50	22 " "	" "	19
Agnes Gibson	½ S. E. de	3	50	22 " "	" "	19
Mary Gibson	½ S. O. de	3	50	22 " "	" "	19
Wm. Lane	36, 39, 40	3	1200	22 " "	" "	19
	36, 38, 39	4				
Eliza Lane		3	200	22 " "	" "	19
Sally A. Lane		3	200	22 " "	" "	19
John Lane, jr		4	200	22 " "	" "	19
Sally Lane		4	200	22 " "	" "	19
Sophia M. Lane		4	200	22 " "	" "	19
Gother Mann	21, 22, 24, 25, 26, 28, 29, 31, 32, 33, 35, 36, 38, 39, 40, 42, 43	1	5000	22 " "	" "	19
	34, 35, 37, 38, 39, 41 42, 44	2				
Françis McCanthy	12, 14, 15, 17, 18, 19	1	1200	22 " "	" "	19
Francis McCanthy, jr		2	106	22 " "	" "	19

Sally A. Lane	44	3	200	22	"	"	"	"	19
John Lane, jr	40	4	200	22	"	"	"	"	19
Sally Lane	42	4	200	22	"	"	"	"	19
Sophia M. Lane	43	4	200	22	"	"	"	"	19
Gother Mann	21, 22, 24, 25, 26, 28, 29, 31, 32, 33, 35, 36, 38, 39, 40, 42, 43	1	5000	22	"	"	"	"	19
	34, 35, 37, 38, 39, 41, 42, 44	2							
Francis McCanthy	12, 14, 15, 17, 18, 19	1	1200	22	"	"	"	"	19
Francis McCanthy, jr	4	2	106	22	"	"	"	"	19

Garret Sexby	14, 16, 17	2	600	22	"	"	"	"	19
Wm. Thompson	9, 11, 12	3	544	22	"	"	"	"	19
Jos. M. de Tonnancourt	4, 5, 7, 8, 10, 11	1	1200	22	"	"	"	"	19
Elizabeth Webster	13	2	200	22	"	"	"	"	19
Robert Wood	31, 32, 33	4	600	22	"	"	"	"	19
Martin Chinique	23, 24, 26, 27	5	800	22	"	"	"	"	19
Elizabeth Pelerin Chinique	½ de 20 et le lot 21 ½, de	28	400	22	"	"	"	"	19
Salomon Dunham	23, 25	3	400	22	"	"	"	"	19
Louis Chinique	½ de 19 et ½ de	20	200	22	"	"	"	"	19
Marguerite Chinique	½ de 17 et ½ de	19	200	22	"	"	"	"	19
Charles Chinique	½ de 16 et ½ de	17	200	22	"	"	"	"	19
Mary Chinique	14 et ½ de	16	333½	22	"	"	"	"	19
Thomas Busby	25, 27, 28, 30, 31, 32	2	1200	22	"	"	"	"	19
Mary Busby	24	2	200	22	"	"	"	"	19
Alexandre Busby	23	2	200	22	"	"	"	"	19
Thomas Busby, Jur	21	2	200	22	"	"	"	"	19
Marguerite Busby	20	2	200	22	"	"	"	"	19
Christiana Busby	18	2	200	22	"	"	"	"	19
Pierre Robitaille	42, 43	7	1000	20 novembre		1830	H grants.		369
	41, 42, 43	8							
Gamelin Gaucher	38, 40	5	800	20	"	"	"	"	369
	39, 40	6							
Alphonso Dumont	41	5	800	20	"	"	"	"	369
	43, 44	6							
	44	7							
Louis Bourgeois	30, 31	5	800	20	"	"	"	"	369
	30, 31	6							
Hertel de Rouville	23, 25, 26, 27, 29	6	2000	5 juillet		1831	K	"	74
	37, 38	7							
	38, 39, 40	8							
Charles McDonnell	½ O. de 34	7	500	20 mars		1834	N	"	437
	35, 36	8							
Alex Stevenson	32, 33 et ½ N. E. de 34	6	500	2 avril		1835	P	"	121
Ths Marchesseau	35	4	200	2 novembre		"	Q	"	126
Aug. Savary	½ O. de 19	6	100	2	"	"	"	"	120
Jérémie Laurence	½ O. de 29	8	100	2	"	"	"	"	122
Isaac Tremblay	½ O. de 32	8	100	2	"	"	"	"	128
Math Fournier	½ E. de 33	5	100	7	"	"	"	"	164
Frs. Beaudoin	½ O. de 33	5	100	7	"	"	"	"	162
Pierre Boulet	½ O. de 26	8	100	7	"	"	"	"	160
Jean-Baptiste Turgeon	½ E. de 28	8	100	7	"	"	"	"	166
Frs Sasseville	½ O. de 33	8	100	11	"	"	"	"	142
Clément Rouleau	½ E. de 33	8	100	11	"	"	"	"	148
Mary Smith, veuve de Alex. Stevenson	35, 36, 37, 38 et ½ O. de 34	6	1200	12	"	"	"	"	158
	33 et ½ E. de 34	7							
Jacques Deschamps	37	5	200	27	"	"	Q	Grants.	254
Frs. LaRichallière	½ E. de 44	5	100	27	"	"	"	"	256
Joseph Dalude	½ O. de 28	8	100	27	"	"	"	"	252

SCIENCES

Canton d'Acton—Suite

Noms des concessionnaires	Numéros des lots concédés	Rangs	Acres	Date des lettres patentes	Livre	Pages
Louis Caouette	½ O de 31	8	100	27 novembre 1835	Q Grants.	250
Firmin Casista	½ E. de 31	8	100	27 " " " "	" "	258
Michel Mingot	½ O. de 42	5	100	26 " " " "	" "	202
Gabriel Courtois	½ E. de 42	5	100	26 " " " "	" "	200
Ant. Martel	½ O. de 44	5	100	26 " " " "	" "	204
Jean Bte. Bluteau	½ O. de 41	6	100	26 " " " "	" "	208
Jos. Chatelle	½ E. de 32	8	100	26 " " " "	" "	206
Laurent Bédard	34	5	200	2 janvier 1836	" "	314
Jos. Roby	½ O. de 35	5	100	2 " " " "	" "	316
Moses Clyne	18	6	100	2 " " " "	" "	322
Vital Morin	½ O. de 20	6	100	2 " " " "	" "	308
Jean Bte Dion	22	6	200	2 " " " "	" "	310
Jos. Racette	24	8	100	2 " " " "	" "	318
Hyacinthe Charron	½ O. de 25	8	100	2 " " " "	" "	304
Joseph Charron	½ E. de 25	8	82	2 " " " "	" "	320
Louis Goupille	½ E. de 29	8	100	2 " " " "	" "	306
Jean Bte. Godbout	30	7	200	25 mars " "	" "	468
Marcel Morrissette	½ E. de 41	6	100	12 septembre "	R "	107
Colin McCallum	6, 13, 20, 27, 34, 41	6				
	8, 15, 22, 29, 36, 43	2				
	10, 17, 24, 31, 38	3				
	16, 23, 30, 37, 44	4				
	18, ½ N. de 25	5	4769	14 juillet 1837	R "	469
	69 acres de ½ S. de 25					
Robert Walpole Twiss	44	8	900	6 novembre "	B sales	159
	27, 32, 33, 34	9				
Pierre Leduc	½ E. de 31	3	100	9 mars 1838	S grants.	297
Capt. Wm. P. French	21, 28	6	400	9 " "	B sales.	243
François Smith	½ O. de 35	7	100	9 " "	S grants.	295
Capt. Henry Dyer	40, 41 et ½ O. de 42	9	500	7 septembre "	B sales.	311
Lieut J. Thompson	26	9	31	10 décembre "	B "	337
Joshua Pelton	16	1				
	19, 26	2	1000	24 " "	" "	341
	21	3				
	20	4				
Etienne Sampson	40	7	200	28 janvier 1839	T grants.	127
Lieut. Jas. Thompson	39	7	429	7 mars "	B sales.	365
	23, 37	8				
John Dunn	44 et ½ S. de 43	11	300	25 juin "	T grants.	245

Louis Coursolles	21, 23, 24, 26, ½ S. de 21	1	800	28 sept. 1839	T grants.	279
Jean Leclerc	½ O. de 34	3	100	25 " " " "	" "	291

Joshua Pelton	16, 19, 21, 20	1, 2, 3, 4	1000	24 "	"	" "	341		
Etienne Sampson	40	7	200	28 janvier	1839	T grants.	127		
Lieut. Jas. Thompson	39, 23, 37	7, 8	429	7 mars	"	B sales.	355		
John Dunn	44 et ½ S. de	11	300	25 juin	"	T grants.	245		
Louis Coursolles	21, 23, 24, 26, ½ S. de	21	7	800	23 sept.	1839	T grants.	279	
Jean Leclerc	½ O. de	34	3	100	25 "	"	" "	291	
Jean-Bte. Lussier		28	7	200	25 "	"	" "	283	
Pierre Fortin		31	7	200	24 "	"	" "	281	
Louis Prunier	½ E. de	35	7	100	25 "	"	" "	287	
Ant. Delorme	½ O. de	41	7	100	25 "	"	" "	285	
J.-Bte. Prunier	½ E. de	41	7	100	25 "	"	" "	289	
Colin McDonald	44 et ½ E. de	42	9	300	26 "	"	" "	293	
Lieut. Thos. C. Cameron	37, 38, 39, ½ S. E. de	35	9	700	20 nov.	"	C sales	97	
Duncan McDougall	restant S. de	25	5	31	20 "	"	" "	63	
B. A. L. Company	2, 9, 23, 30, 37, 44	1							
	5, 12, 33, 40	2							
	14, 28, 35, 42	3	4447	10 sept	1840	" "	281		
	13, 27, 34, 41	4							
	15, 22, 29, 36, 43	5							
Thos. Trigg	30 et partie de	31	9						
	29, 30 et	32	10	675	10 "	"	" "	283	
		32	11						
Jos. Menard	½ E. de	35	5	100	30 "	"	U grants	279	
British Am. L. Company		36	7	200	8 avril	1842	D sales	65	
" " " "	1	3	1						
	32, 39	5	926	8 "	"	D sales	90		
		30	8						
Geo. Norris Trent	½ N. de	35	9						
	41, 42, 43, 44	10	900	23 sept.	1843	D "	317		
Geo. Leonard Marler	33,	34	10	400	9 nov.	"	D "	335	
Lieut. Charles Rose	25,	32	7	400	22 janv.	1845	E "	42	
Antoine Lafleur	½ E. de	20	6	100	7 juillet	1847	Y grants	335	
John Ronald	partie N. E. de	31	9	55	27 déc.	"	F sales	261	
Honorable Eusèbe Cartier		43	3	200	22 janv.	1858	P sales	43	
British American Land Company	½ E. de	26	8	100	26 mai	1862	JJ grants	81	
Jean.-Bte Lépine	½ E. et ½ S. de ½ O. de	40	10	150	6 juin	"	W sales	222	
Abraham Vachon	½ E. de	24	6	100	18 fév.	1863	AA "	167	
Pierre Tétrault	½ O. de	24	6	100	28 "	"	AA "	183	
Thomas S. Ridgway		27	8	200	15 août	"	AC "	37	
Antoine McIvill	résidu E. de	19, 20	6, 7	100	16 fév.	1864	AD "	304	
Pierre Mathieu	½ E. de	29	9	100	10 janv.	1865	AG "	240	
Jacob C. Wiswell	partie E. de	28	9	62	18 juillet	"	AI "	187	
Joseph Germain dit Bellisle		38	11	200	7 sept.	1866	AN "	79	
François Saulniers	½ E. de ½ E. de	29	7	50	7 mars	1867	AO "	113	
Charles Ferron	½ E. de ½ E. et ½ E. de ½ O. de	35	10	100	16 mars	1867	AO sales	150	
Jean Baptiste Lépine	½ O. de ½ E. de	35	11	50	16 "	"	AO "	152	
Gédéon Blanchard	½ O. de	42	6	100	19 "	"	" "	159	
Peter Buchner	Partie N. O. de	28	9	100	27 "	"	AL "	220	
Edouard Ménard	½ O. de ½ E. de	42	6	50	27 "	"	" "	221	
Joseph Leclerc	½ O. de ½ O. de	29	7	50	2 avril	"	" "	251	
Celestin Thibault	½ O. de ½ E. de	29	7	50	2 "	"	" "	252	

CANTON D'ACTON—Suite

Noms des concessionnaires	Numéros des lots concédés	Rangs	Acres	Date des lettres patentes	Livre	Pages
Etienne Leclerc	½ E. de ½ O. de 29	7	50	2 avril 1867	AL sales	253
Joseph Boiselle	½ E. de 37	11	100	4 mai "	AP "	53
James McKenzie	33	11	94a. 2r.	15 fév. 1868	8	4
Charles Morin	½ O. de ½ O. de 31	10	40a. 2r.	27 mars "	3	108
Etienne Bérard	½ central de 36	11	66⅔	17 juin "	6	119
Charles Baillargeon	½ E. de 36	11	66⅔	17 " "	6	120
Abraham Boisvert	½ E. de 36	10	100	18 " "	6	121
Fra çois Bérard	½ O. de 36	10	100	18 " "	6	122
Jean Baptiste Collard	39	10	200	18 " "	6	123
François Gilbert	½ E. de la ½ E. de 42	6	50	22 " "	6	140
François Bédard	½ O. de la ½ E. de 38	10	50	2 juillet "	6	178
Ambrose Duncan	½ N. de ½ O. de 40 et 39	10 11	226	14 août "	8	68
Ambrose Duncan	½ S. E. et N. O de ½ N. O. de 36	9	150	22 " "	8	73
Félix Dulmaine	½ E. de la ½ E de 38	10	50	1 fév. 1869	9	70
Théophile Laplume	Les 100 acres O. de 34	11	100	5 mars "	9	262
Edouard Salvaille	½ O. de 36	11	66⅔	17 juillet "	11	73
Ambrose Duncan	43	9	200	22 sept. "	12	119
Amable Dumaine	½ S. E. de la ½ N. O. de 36	9	50	24 oct. 1871	16	92
Les rep. légaux de Jean Bte Collard	½ E. de 37	10	100	8 mars 1872	16	228
Anthony McEvilla	22	7	155	22 jan. 1874	22	101
Jean Baptiste Leclerc	½ E. de la ½ O. de 31	10	40½	17 mars "	23	76
Ambrose Duncan	Une certaine étendue de terre connue sous le nom de Gore d'Acton.		360	8 " 1875	24	41
Ambrose Duncan	40	11	58	29 " 1877	27	116
Jacob Laflamme	½ O. de 29	9	100	23 fév. 1878	26	317
Louis Vadnais	½ O. de la ½ O. de 38	10	50	15 août "	28	70
Nazaire Vadnais	½ E. de la ½ O. de 38	10	50	15 " "	28	71
Charles Lépine	½ E. de la ½ E. de 35	11	50	19 " "	28	73
Les rep. légaux de Romain Laprade	½ O. de ½ O. de 37	10	50	23 oct. 1883	39	108
Claire Boivin, Vve Jos. Normand	½ E. de 41	3	100	11 juin 1886	48	148
Hubert Lippé	3/5 O. de ½ O. de 41	3	60	11 " "	48	149
Tharsile Dion, Vve Cyr Fréchette	2/5 E. de ½ O de 41	3	40	11 " "	48	150
Etienne Bérard	½ O. de 35	11	100	11 " "	48	152
Narcisse Salvas	½ E. de ½ O. de 37	10	50	12 " "	48	157
Joseph Norman, fils	½ O. de ½ E. de 31	10	40a. 2r.	28 " "	48	183
Jean Bte Dufresne	½ O. de ½ O. de 34	8	50	28 " "	48	185
Cyrille Martel	½ E. de ½ O. de 34	8	50	28 " "	48	186

Antoine Jacques	½ E. de ½ E de 34	8	50	28 uin 1886	48	187

Hubert Lippé	3/5 O. de ½ O. de	41	3	60	11	"	48	149
Tharsile Dion, Vve Cyr Fréchette	2/5 E. de ½ O de	41	3	40	11	"	48	150
Etienne Bérard	½ O. de	35	11	100	11	"	48	152
Narcisse Salvas	½ E. de ½ O. de	37	10	50	12	"	48	157
Joseph Norman, fils	½ O. de ½ E. de	31	10	40a. 2r.	28	"	48	183
Jean Bte Dufresne	½ O. de ½ O. de	34	8	50	28	"	48	185
Cyrille Martel	½ E. de ½ O. de	34	8	50	28	"	48	186
Antoine Jacques	½ E. de ½ E de	34	8	50	28 uin	1886	48	187
Jean Bte Cartier	½ O. de ½ E de	34	8	50	26 juillet	"	48	213
Dosithée Bérard	½ O. de	37	11	100	26 "	"	48	212

CANTON D'UPTON—érigé le 21 mai 1800, Reg. A, grants, folio 170.

Antoine Larivière	3/5 N. E de S. O. de 19	1 19	3	60	13 déc.	1865	AK sales.	153

Canton d'Adstock—érigé le 27 septembre 1869, Reg. B, des Proclamations folio 154

Noms des concessionnaires	Numéros des lots concédés	Rangs	Acres	Date des lettres patentes	Livre	Pages
Laurent Gosselin	½ N. O. de 2	9	50	27 octobre 1869	11	134
Fréderic Gilbert	21	13	100	6 décembre "	11	143
Charles F. Langlois	½ S. E. de 21	14	64 a. 2 r.	30 juillet 1872	18	117
Vital Tardif	½ N. O. de 23; ½ S. E. de la ½ S. E. de 24	14	112 a. 1 r.	2 septembre 1878	28	110
Alexandre Charpentier	Partie N. O. de 22	14	58	14 " "	28	116
Prudent Dubreuil	Partie N. O de 20	14	59 a. 2 r.	10 " 1879	36	49
Louis Doyon	19, 20	13	200	16 janvier 1880	36	99
Corporation Arch. Cath. Rom. de Québec	½ N. E. de 24	12	50	17 novembre 1881	37	47
Jean Rodrigue	4	10	100	9 février 1882	30	26
Ferdinand Mathieu	½ S. E. de 19	10	50	30 juin "	30	145
Edouard Croteau	17	11	100	12 mars 1886	48	44
HenryW. John et Che. H. Patrick	44	5	145	13 juin 1888	40	188
David Mathieu	4	8	100	13 " "	55	26
Cyrille Bolduc	½ N. O. de 33	10	50	11 novembre 1889	59	33
Jean Rancourt	½ N. O. de 23	12	50	11 février 1890	59	142
François Poulin	8	11	100	24 " "	59	169

Canton d'Aylmer—érigé le 18 janvier 1848, Reg. L, Spécial Grants, folio 71

Jean Blais	7	3	120	29 janvier 1848	E sales.	292
Romain Dallaire	7, 8	2	360	29 " " " "	"	288
	8	3				
Charles Pierre Huot	5, 6	2	480	29 " " " "	"	300
	5, 6	3				
Berthélemy Royer	17	3	120	29 " " " "	"	289
Jean Bureau dit Sansoucy	18	2	120	5 " 1860	R "	7
Jean Bazin	½ N. E. de 13	1	60	10 juin 1863	AB "	141
Louis Boutin	½ N. E. de 14; ½ de partie S. O. de 15	3	80	8 août "	AC "	29
Majorique Fecteau	½ S. de 8	1	60	24 " "	AC "	68
Zéphirin Bureau	7	1	120	18 septembre 1863	AC sales	95

Berthélemy Royer		5, 6	3	480	29 "	"	"	"	300
Jean Bureau dit Sansoucy		17	3	120	29 "	"	"	"	289
Jean Bazin		18	2	120	5 "	1860	R	"	7
Louis Boutin	½ N. E. de	13	1	60	10 juin	1863	AB	"	141
	½ N. E. de	14	3	80	8 août	"	AC	"	29
	de partie S. O. de	15							
Majorique Fecteau	½ S. de	8	1	60	24 "	"	AC	"	68

Zéphirin Bureau		7	1	120	18 septembre	1863	AC	sales	95
Jacques Boutin	½ N. O. de	9	1	60	27 janvier	1865	AH	"	27
Jean Campeau	½ S. E de	17	1	60	26 juillet	1879		11	79
Romain Vallière	½ S. E. de	15	2	60	6 août	"		11	87
Hubert Couture	½ S. E. de	13	3	120	27 "	"		11	102
	½ N. O. de	21							
Damase Carrier		6	6	120	21 décembre	"		11	156
Damase Carrier		7	7	120	13 juin	1870		13	10
George Lemieux	½ S. E de	25	2	60	17 janvier	1872		16	161
Romain Dallaire, père	½ N. O. de	10	2	60	21 juin	1873		21	141
Romain Daliaire, fils	½ S. E. de	10	?	60	27 "	"		21	161
Hilaire Beaulé	½ N. O. de	1	1	60	13 octobre	1874		23	219
Napoléon Roy	½ S. de	26	1	60	9 février	1876		25	259
Paul Roy		23	3	120	29 janvier	1877		26	139
Louis Boutin	½ N. O de	11	1	60	13 mars	"		26	159
Evariste Tardif	½ N. O. de	14	8	60	30 octobre	1878		28	142
Dame L. E. Jane Lafleur, veuve Pantaléon Cadieux	½ N. O. de	15	6	60	22 février	1881		36	283
do do do	½ S. E. de	10	6	60	31 mai	"		32	90
Napoléon Boutin		16	3	120	26 janvier	1883		30	276
George Morin, fils de Dominique	½ S. de	4	5	60	17 octobre	"		39	81
Jean Audet dit Lapointe	½ N. O. de	26	2	60	19 avril	1884		43	27
Anaclet Boutin	½ N. O. de	18	3	60	9 mai	"		43	52
Michel Dessaint dit St. Pierre	½ N. O. de	12	2	90	15 juillet	"		43	142
Marie Louise Eliza Jane Lafleur, veuve Pantaléon Cadieux et les Rép. lég. de Pantaléon Cadieux		11	6	120	24 septembre	"		43	237
Nazaire Roza	½ N. O. de	16	1	60	2 février	1885		45	107
Lumina Jutras, veuve J. T Barbeau	½ S. E. de	3	6	60	2 décembre	"		46	220
Gervais Roy	½ N. de	24	2	60	19 janvier	1886		46	261
Alfred Turgeon	½ S. E. de	1	6	60	24 mars	1887		49	124
Les Rep. lég. de S. J. Larochelle		6	8	120	26 "	1888		52	239
Les Rep. lég. de Chs E. Turgeon		7, 8	6	240	29 mai	1889		56	212
Charles Therrien		5	6	120	12 juillet	"		56	252
Napoléon Boutin	½ S. de	16	2	60	11 avril	1890		59	285
Edouard Denis dit Lapierre		22	5	120	13 mai	"		60	48
Louis Paradis, fils		23	2	120	8 juillet	"		60	122
Les Rep. lég. de Louis Paradis		21	2	120	9 "	"		60	124
Les Rep. lég. de Jos. Paradis	½ S E de	23	4	60	12 septembre	1890		60	225

Canton de Broughton—Pour érection (voir Broughton) comté de Mégantic.

Alexandre Cameron	½ N O. de	6	7	100	16 janvier	1872		17	77
Etienne Simard	½ S. E. de	6	7	100	16 "	"		16	153

Canton de Broughton—Suite

Noms des concessionnaires	Numéros des lots concédés	Rangs	Acres	Date des lettres patentes	Livre	Pages
Jacques Routhier	4/5 N. O. de la 5 ¼ N. O. de	10	80	17 septembre 1872	18	163
Alexis Lessard	¼ N. O. de la 25 ¼ S. E. de	4	50	5 juin 1874	23	147
Richard Grenier	¼ S. E. de la 25 ¼ S. E. de	4	50	5 " "	23	149
Pierre Turcotte	¼ S. E. de	24	2	100	23 " "	23	171
Richard Lessard	Lot 19 ¼ N. O de la ¼ N. O. de 20	7	250	12 avril 1875	25	70
George Watson	¼ N. O de	20	5	100	29 " "	24	60
Joseph Lessard	¼ S. E. de	14	9	100	19 juillet "	25	145
David Shuter	¼ S. O. de	16	6	100	4 janvier 1876	24	188
John Rinehart	¼ N. O. de	18	5	100	10 février "	24	219
Pierre Lessard	Partie N. O de la ¼ S. E. de 21	2	61	9 août "	26	64
Jean Baptiste Dodier	¼ S. O. de	13	7	100	21 " "	26	72
Augustin Vachon	2/5 N. O. de la ¼ N. O. de 22	4	40	31 " "	26	75
Pierre Lessard	Partie N. O. de	2	3	61	15 mars 1877	26	162
Paul Faucher	¼ N. O. de	25	8	100	28 août 1878	28	94
Moïse Huppé		1	3	53	23 " 1879	36	39
Edouard Latulippe	¼ S. E. de	28	9	100	25 " "	32	17
David Vachon	3/5 S. E. de	7	2	120	9 juillet 1880	38	1
Hilaire Dodier	3/4 S. E. ou résidu de	20	7	150	15 septembre "	36	202
Barnabas Faucher	¼ S. E. de	25	8	100	15 " "	36	209
Olivier Roy	¼ N. O. de	28	2	100	4 octobre "	36	220
Ferdinand Carrier	¼ S. E. de ½ N. O. de	23	3	50	22 novembre "	36	231
Jean Baptiste Dodier, fils de Louis	¼ N. O. de	16	10	100	22 " "	36	235
Jean Baptiste Vachon	¼ S. E. de	16	10	100	11 février 1881	36	279
Les Rép. légaux de James Watson	¼ S. E. de 17 ¼ N. E. de 17	5 6	200	30 mars "	35	209
Jean Baptiste Leblond	3/5 S. E de ¼ S. E. de	2	5	60	2 décembre "	32	256
Joseph Roy	¼ S. E. de	26	3	100	16 " "	32	272
Joseph Vachon	¼ S. E. de ½ N. O de	21	10	50	26 avril 1882	30	97
Antoine Dubreuil	¼ S E de	5	10	100	16 août "	38	23
Cyrille Vallée	¼ S. E. de 22 2/5 S. E. de ½ N O. de 22	11	140	14 septembre "	39	15
Hilaire Lessard	¼ N. O. de ¼ S. E. de	19	6	50	20 novembre 1882	30	206

Jean Baptiste Leblond	½ N. O. de ½ S. E. de	11	6					
Joseph Roy	3/5 S. E de ½ S. E. de	2	5	60	2 décembre	"	32	256
Joseph Vachon	½ S. E. de	26	3	100	16 "	"	32	272
Antoine Dubreuil	½ S. E. de ½ N. O de	21	10	50	26 avril	1882	30	97
Cyrille Vallée	½ S. E de	5	10	100	16 août	"	38	23
	½ S. E. de 2/5 S. E. de ½ N O. de	22 22	11	140	14 septembre	"	39	15
Hilaire Lessard	½ N. O. de ½ S. E. de	19	6	50	20 novembre	1882	30	206
Louis Verrault	½ S. E. de	18	4	100	30 "	"	30	213
Paul Vachon	½ S. E. de ½ S. E. de	19	6	50	19 mars	1883	37	78
Joseph Lejeune	3/4 N. O. de	24	9	150	13 septembre	"	38	258
Revd. Bernard Claude Guy	½ S. E. de	18	5	100	18 "	"	38	266
Louis Labbé		3	2	106	31 octobre	"	39	140
Roger Hopper		16	5	200	28 avril	1884	34	72
Edouard Jacques	½ S. E. de ½ S. E. de ½ S. E. de	19 23	3 5	150	16 mars	1885	45	298
George Vachon	2/5 N. O. de	7	2	80	24 février	1886	46	277
Léon Couture	Partie S. E. de	2	3	36	2 septembre	"	48	247
Eleusippe Lessard	½ N. O. de	21	6	100	9 "	"	48	250
Thomas Roy	½ S. E de	19	5	100	20 décembre	"	49	63
Ignace Pierre Jacques	½ S. E. de	28	7	100	6 mai	1889	56	157
Bénoni Grenier	½ N. O. de	19	3	100	11 Novembre	"	59	34
Théophile Perron	¼ S. E. de ½ N. O. de	24 25	9	150	27 septembre	1889	58	138

CANTON DE DITCHFIELD – érigé le 11 novembre 1869, Reg. B des Proclamations, folio 163.

Stephen Edgell		47, 48	2	210	23 octobre	1867	1	19
Revd. Archibald Scarth		47, 48	1	215	23 "	"	1	22
Edward T. Brooks		49, 50	2	215	23 "	"	1	18
William W. Robertson		45, 46	1	161	23 "	"	1	20
Timothy Winn		49, 50	1	239	6 décembre	"	1	126
James Scobie Wilson		1	1	156	30 octobre	1879	33	21
John Leonard		44	1	80	21 "	"	33	24
Josuah P. Jones		21	1	94	1 "	1880	35	148
Louis Greymans		22	1	93	12 mars	1881	27	207
Louis Gillet		13	1	150	23 août	"	32	150
Wm. Henry Smith, en fidéicommis pour son fils mineur Wm Henry Beaufield Smith	½ S. de	5	1	112a. 2r.	10 octobre	"	31	11
Albert Wholhuter		12	1	165	8 novembre	"	31	23
James Scobie Wilson	½ S. de Lot	8 8	1 2	204	8 "	"	31	24
Margaret Miller, épouse de James Miller		19	1	101	9 "	"	31	25
Joseph Gillet		14	1	135	7 décembre	"	31	34
Nicholas Swan, fils		1 et 2	5	200	23 janvier	1882	31	60
Les rép. Légaux de Mme. Mary Hall, veuve de G. B. Hall		3 et 4	1	423	23 mai	"	31	112
Les rép. légaux de Mme. Mary Hall, veuve de G. B. Hall		2	1	185	23 "	"	31	113
William H. Smith	½ N. de	5	1	112a. 2r.	3 août	"	31	149

CANTON—DE DITCHFIELD—Suite

Noms des concessionnaires	Numéros des lots concédés	Rangs	Acres	Date des lettres patentes	Livre	Pages
Thomas David Barclay	½ S. de 6	1	112a. 2r.	30 septembre 1882	31	175
Thomas David Barclay	7	1	219	30 " "	31	174
Léopold Gérard	15	1	125	25 janvier 1883	30	272
Laurence Lynch	½ N. de 6	1	112a. 2r.	15 mars "	31	247
Thos. Halsey et Hannah Halsey	1 et 2	2	200	16 avril "	31	252
James Scobie Wilson	9	1	198	2 mai "	31	264
Jules Nadeau	19	2	100	4 " "	38	106
Joseph Gardel	16	3	100	19 " "	31	283
Malcolm B. Macaulay	12	2	100	19 " "	31	284
Margaret Mathieson, épouse de Malcolm Mathieson	4	3	100	25 octobre "	33	169
Auguste R. Cintrat	11	1	177	22 janvier 1884	39	233
James Miller	20	2	100	23 " "	33	256
Louisa B. Blume, épouse de Henry Blume	8	3	100	29 février "	33	279
Frederick Wm. Andrews	23	1	94	21 juillet "	34	155
Joseph Drolet	40	1	98	18 août "	43	149
David Booth	7	4	100	29 " "	42	4
Moïse Campagna	41, 42	1	181	30 septembre "	43	252
Charles C. Hughes	38	2	55	28 novembre "	42	54
Théophile Nadeau	10	3	100	24 février 1885	45	260
Thomas Clarkson Lander	13, 14	5	200	2 mars "	42	154
Andrew Thompson, Peter Paterson Hall et George Benson Hall	½ E. de 33 Lot 34	1	143	12 " "	42	263
David Law	33, 34, 35, 36 et 37	3	449	31 " "	42	272
Wm. Anderson	11, 12	5	200	24 avril "	42	288
John McDonald, Jos. Gardel, Thomas Charbonnel et Julien Armoreau	Coin S E 1 acre du lot 13	2	1	24 " "	42	289
Charles Hughes	9	3	100	7 juillet "	42	333
Syndics de la congrégation presbytérienne de Ditchfield	50 acres Ouest de 8	9	50	7 " "	2	80
John McGibbon	26, 27	3	200	8 " "	42	337
Richard Turmenne	14	2	100	24 août "	42	346
Edward Wormalds	7	3	100	2 nov. "	47	26
George Leroy	24	2	100	11 déc. "	46	231
Alexander D. Ball	39, 40	2	120	3 février 1886	47	56
Louisa B. Blume, épouse de H Blume	8	4	160	11 mars "	47	96
W. W. Beckett	28, 29, 30 et 31	2	376	20 " "	47	103
D. Wells Burt	6	4	100	1 avril "	47	108
Berlin Mills Company	3	3	100	28 juin "	47	154
Joyite Pinard	11, 12	6	219	23 août 1886	48	242

George Leroy	24	2	100	11 déc.	"	46	231
Alexander D. Ball	39, 40	2	120	3 février	1886	47	56
Louisa B. Blume, épouse de H Blume	8	4	160	11 mars	"	47	96
W. W. Beckett	28, 29, 30 et 31	2	376	20 "	"	47	103
D. Wells Burt	6	4	100	1 avril	"	47	108
Berlin Mills Company	3	3	100	28 juin	"	47	154

Jovite Pinard	11, 12	6	219	23 août	1886	48	242
Julien Armeneau	16	1	119	20 sept.	"	48	271
Wm. Henry Smith	5	2	100	14 déc.	"	47	223
Wm. Henry Smith	7	2	100	14 "	"	47	224
Gabriel G. Hughes	34 35	2	155	8 fév.	1887	47	262
John Chesnut	40	5	100	2 avril	"	47	281
Wm. Ager	2	3	100	27 "	"	47	287
Francis Chapman	14	4	100	30 "	"	50	1
Charles Baker	20	4	100	17 mai	"	50	7
François Barbe	9	2	100	17 octobre	"	50	77
John Henry Robinson	19	4	100	18 "	"	50	82
Hyppolite Terroy	21	2	100	24 nov.	"	52	86
John McGibbon	26, 27	2	260	5 déc.	"	50	115
Berlin Mills Company	17	1	114	17 "	"	50	132
Elzéar Nadeau	21	3	100	17 "	"	52	130
Hippolite Mirtrude	18	3	100	18 janvier	1888	52	193
Nicolas Clement Burke	15	3	100	20 "	"	52	201
William McMinn	L'isle dans le lac Spider vis-à-vis lot 47	3	13½	24 février	"	50	171
Alexandre Duquette	10	2	100	24 "	"	52	218
Les Rep. lég. Wm. Nicolas Chatfield	5	4	100	30 mai	"	50	189
Cyrille Lamontagne	16	2	100	12 juin	"	55	17
Malcolm B. McAuley	17, 18. 19	6	324	31 juillet	"	50	232
Thomas James Tuck	36, 37, 38, 39	4	275	14 mars	1889	54	49
Louis Danze	10	1	188	17 mai	"	56	177
Auguste Turcotte	39	1	103	14 juin	"	58	43
François Lamontagne	18	2	100	19 juin	"	56	228
Louis Lamontagne	17	2	100	19 juin	"	56	229
John Brown	42 / 42	5 / 6	187	23 juillet	"	50	280
Henry W. Albro	20	1	96	8 août	"	50	288
Wilford Fletcher	23, 24	5	200	25 novembre	"	54	133
François Laplante	14	3	100	25 novembre	"	59	61
Ferrier Chartier	30	1	100	17 décembre	"	58	270
Revd. T. Charbonnel	½ N. de 35	1	46	13 janv.	1890	54	156
John Chesnut	39	6	103	26 mars	"	54	201
Daniel Thomas	16 / 46	3 / 4	227	27 "	"	54	203
Henry Mead	41 / 40, 41	5 / 6	299	1 août	"	54	261
Wm. C. Stewart	15	5	100	11 "	"	54	262
James B. Simpson	18	5	100	10 nov.	"	54	299

Canton de Dorset—érigé le 30 décembre 1799, Reg. A, Grants. folio 133

Noms des concessionaires	Numéros des lots concédés	Rangs	Acres	Date des lettres patentes	Livre	Pages
John Black Frs. Bellanger Jean Bellanger Prisque Cloutier Jean Lavigueur Jean Caseau, Sr. Jean Caseau, Jr. Auguste Cantin Joseph Fournier Jean Martel Jean Cardinal, Sr. Jean Cardinal, Jr. Joseph Deruisseau Frs. Cardinal Alex McDonald Louis Toupin Joseph Martel Joseph Lavigueur Jacques Poussard Louis Audet Joseph Michau Jacques Filteau Etienne Dubuc Frs. Parent Jean Gourdeau Jos. Bellehumeur Michel Lamontagne Richard Johnston Charles Leroi Louis Gagné Antoine Griffard Jean Bigaouette Charles Couture Michel Corneau François Poncet Ignace Sivaillier Charles Poliquin Bazile Lavoye Etienne Bégin	$\frac{5}{7}$ du Canton	Divisé en 44 parties	71030	30 décembre 1799	A grants.	133

Nicolas Trudel Charles Guay		Divisé en 44 par				

Michel Corneau							
François Poncet							
Ignace Sivaillier							
Charles Poliquin							
Bazile Lavoye							
Etienne Bégin							

Nicolas Trudel							
Charles Guay							
Michel Côté							
Jean-Bte. Baudré	5/7 du Canton	Divisé en 41 parties	71030	30 décembre	1799	Agrants.	133
Bazile Lapointe							
	2, 9	1					
Etienne St. Dizier	21, 28	2	889	10 février	1836	A sales.	387
	11 et 25 acres de pt. E. de	3					
	23, 16	1					
Wm McDonald	14, 7	2	889	19 "	"	A "	391
	27 acres de	3					
	2, 9 16, 23	4					
Major Nicolas Fuchs	7, 14, 21, 28	5	1777	17 juillet	1837	B "	135
	177 acres de pt. O. de	3					
	67 acres pris de About O. de. 27	9					
Simon Clarke	1, 8, 15 et 22	10	889	21 juin	1852	H "	215
	20 acres pris de About O. de. 5	11					
	178 " " " " E. de. 5	11					
Wm Clarke	111 " " " " O. de. 3		889	21 "	"	H "	216
	10, 17, 24	12					
	136 acres pris de About O. de. 19	11					
	26						
Wm Johnson	89 acres pris de About E. de. 3	12	1185	21 "	"	H "	217
	1, 8, 15, 22	13					
	4, 11, 18, 25	1					
	pt. O. ou rés. de 4 et 18	3					
	25						
	2. 16, 23, 9	4					
	7, 14, 21, 28	5					
	1, 8, 15, 22	6					
James Douglas	6, 13, 20, 27	7	6393	27 "	1867	AO "	196
	3, 10, 17. 24	8					
	6, 13, 20						
	pt. de About E. ou rés. de 27	9					
	12						
	pt. de About E. ou rés. de 19	11					
	3, 10, 17, 24	2					
	1, 8, 15, 22	3					
	5, 12, 19, 26	4					
	3, 10, 17, 24	5					
	4, 18, 25, 11	6					
	2, 9, 16, 23	7					
James Douglas	7, 14, 21, 28	8	8853	27 "	"	AN "	247
	2, 9, 16, 23	9					
	4, 11, 18, 25	10					
	2, 9, 16, 23	11					
	7, 14, 21, 28	12					
	5, 12, 19	13					

CANTON DE FORSYTH — érigé le 11 juin 1849, Reg L, Special Grants, folio 233.

Noms des concessionnaires	Numéros dés lots concédés	Rangs	Acres	Date des lettres patentes	Livre	Pages
André Elie dit Breton	About S. E. de ½ S. O. de.... 16	A	50	21 mai 1849	Y grants.	539
Jean Elie dit Breton	" S. E de ½ N. E. de..... 15	A	50	21 " "	" "	549
Honoré Blais	Côté N. E. de..... 24	A	50	21 " "	Z "	9
Adrien Blouin	About N. O. de ½ S. O. de... 23	B	50	21 " "	" "	5
Hilaire Couture	About S. E. de ½ S. O. de.... 18	A	50	21 " "	Y "	545
François Doyon	" S. E. de ½ N. E. de ... 18	A	50	21 " "	" "	537
Augustin Dumas	" S. E. de ½ S. O. de..... 21	A	50	21 " "	Z "	1
Abraham Doyon	" S. E. de ½ N. E. de..... 17	A	50	21 " "	Z "	7
André Elie dit Breton partie de	" S. E. de ½ S. O. de..... 16	A	50	21 " "	Y "	539
Jean Elie dit Breton partie de	" S. E de ½ N. E. de.... 15	A	50	21 " "	" "	549
François Gobeil	" S. E. de ½ N. E. de.... 19	A	50	21 " "	Y "	547
Pierre Gobeil	" S. E. de ½ S. O. de..... 19	A	50	21 " "	Z "	11
Alphonse Philippon	" N. O. de ½ N. E. de.... 21	B	50	21 " "	Y "	541
Michel Roy	" S. E. de ½ S. O. de..... 23	A	50	21 " "	Z "	3
Jean Jacques	Partie N. O. de ½ S. O. de.... 22	B	50	21 " "	Y "	543
Bazile Bernaiché	About N. E. de ½ S. E. de.... 34	A	50	20 novembre 1850	Z "	61
Louis Jacques	" N. E de ½ N. O. de... 35	A	50	20 " "	Z "	63
Jean Bte. Vachon dit Pomerleau	" S. E. de ½ S. O. de..... 22	A	50	20 " "	" "	59
Laurent Roy junior	" N. E. de ½ S. E de..... 35	A	50	20 " "	" "	65
Pierre Beaudoin	" S. E. de ½ N. E. de.... 20	A	50	15 mars 1851	" "	99
Revd. Louis E. Bois	" N. O. de ½ N. E. de.... 19	B	50	31 octobre "	AA grants	14
Pierre Fortin	" N. O. de ½ S. O. de.... 21	B	50	31 " "	" "	18
Jean Marie Ouellet	" S. E. de ½ S. O. de.... 17	A	50	31 " "	" "	28
Joseph Tardif	" S. E. de ½ S. O. de..... 15	A	50	31 " "	" "	20
Louis Audet dit Lapointe	" S. E. de ½ N. E. de.... 23	A	50	23 décembre "	" "	47
François Beaudoin	" N. O. de ½ N. E. de... 22	B	50	23 " "	" "	48
Ferdinand Daigle	" N. O. de ½ S. O. de.... 18	B	50	23 " "	" "	46
Pierre S. Samson	" S. E. de ½ N. E. de.... 21	A	50	23 " "	" "	40
Etienne Samson, Jr	" N. O. de ½ S. O. de.... 24	B	50	23 " "	" "	44
Etienne Samson, Sr	" N. O. de ½ N. E. de.... 24	B	50	23 " "	" "	62
François Turgeon, Sr	" S. E de ½ N. E. de.... 22	A	50	23 " "	" "	49
Joseph Samson	" S. O. de ½ S. E. de.... 25	B	50	10 mai 1852	" "	82
André Blouin	21	7	86	26 juin "	H sales	220
Abraham Audet dit Lapointe	" N. O. de ½ S O. de.... 19	B	50	10 janvier 1853	A A gts.	188
François Labrèque	About S. E. de ½ S. O. de.... 14	A	50	10 janvier 1853	AA grants	194
Jacques Turgeon	" S. E. de ½ N E. de.... 14	A	50	10 " "	" "	201
Cyrille Beaudoin	" S. E. de ½ S. O. de.... 20	A	50	20 août 1855	BB "	90
Jean Jacques, sr	½ S. E. de..... 35	B	45	20 " "	" "	92
Joseph Boisselle	½ N. O. de..... 33	B	24	20 " "	" "	94

Anbroise Goulet	About N. E. de ½ N. O. de... 33	A	50	11 décembre 1855	BB sales	106
Hubert Dierce dit Beaulieu	" N. E. de ½ S. E. de.... 33	A	50	11 " "	" "	100

Joseph Samson	" S. O. de ½ S. E. de....	25		B	50	10 mai	1852			83
André Blouin		21		7	86	26 juin	"	H sales		220
Abraham Audet dit Lapointe	" N. O. de ½ S. O. de....	19		B	50	10 janvier	1853	A A gts.		188
François Labrèque	About S. E. de ½ S. O. de....	14		A	50	10 janvier	1853	AA grants		194
Jacques Turgeon	" S. E. de ½ N. E. de...	14		A	50	10 "	"	" "		201
Cyrille Beaudoin	" S. E. de ½ S. O. de....	20		A	50	20 août	1855	BB "		90
Jean Jacques, sr	½ S. E. de	35		B	45	20 "	"	" "		92
Joseph Boisselle	½ N. O. de	33		B	24	20 "	"	" "		94

Anbroise Goulet	About N. E. de ½ N. O. de...	33		A	50	11 décembre	1855	BB sales	106
Hubert Dierce dit Beaulieu	" N. E. de ½ S. E. de....	33		A	50	11 "	"	" "	100
François Terrien	½ N. O. de	35		B	45	11 "	"	" "	111
Prudent Gagué dit Bellavance	½ S. E. de	34		B	24	21 "	"	" "	112
Zéphirin Bertrand	About N. E. de ½ S. E. de...	32		A	50	20 juin	1856	" "	119
Joseph Rodrique	" N. O. de ½ N. E. de...	18		B	50	20 "	"	" "	120
Joseph Couture	" N. O. de ½ S. O. de...	9		B	50	20 "	"	" "	121
Germain Tardif	" N. E. de ½ S. E. de....	31		A	50	20 "	"	" "	125
Joseph Dorval	" N. O. de ½ N. E. de...	20		B	50	15 septembre	"	" "	142
Pierre Poulin	" N. E. de ½ N. O. de...	30		A	50	15 "	"	" "	143
Pierre Cloutier	Pt. S. O. ou rés de	24		A	45	27 octobre	1856	" "	150
Auguste F. Turgeon	Pt. de about S. E. de ½ S. O. de	13		A	50	21 avril	1858	GG "	87
Joseph Jacques	" " N. E. de ½ N. O. de	32		A	50	21 "	"	" "	88
Augustin Dumas		15		6	186	21 décembre	1859	Q sales	193
Telesphore Cloutier	Pt. de About S. O. de	26		B	50	14 janvier	1860	HH grants	47
Magloire Pouliot		31		5	120	3 février	"	R sales	32
Flavien Richard	½ S. E. de ½ N. E. de	16		A	50	10 août	"	HH grants	118
Jean Pierre Proux	Pt. de about N. O. de ½ N. E. de	4		B	50	10 janvier	1861	JJ "	9
Louis Carrier	" " S. E. de ½ N. E de.	5		A	50	2 février	"	" "	10
Antoine Carrier	" " S. E. de ½ S. O. de.	6		A	50	2 "	"	" "	11
Ephrem Fournier	" " N. O. de ½ N. E. de	17		B	50	15 avril	1862	" "	72
Rév. Jos. François Bérubé	" " S. E. de ½ S. O. de.	7		A	100	6 mars	1863	" "	146
	" " N. O. de ½ S. O. de.	16		B					
Rév. Jos. François Bérubé	" N. O. ou rés. de ½ S. O. de.	7		A	20	7 "	"	AA sales	188
	" S. E. " " " ½ S. O. de.	16		B					
Joseph Fontaine	Pt. N. O. de ½ N. E.	7		B	100	24 août	1863	JJ Grants.	181
	et pt. N. O. de ½ S. O. de	8							
Joseph Fontaine	Rés. de ½ N. E. de	7		B	20	25 "	"	AC sales.	46
	" " ½ S. O. de	8							
Thomas Morel	Pt. de about S. E. ou rés. de ½ N. E. de	23		B	12½	15 septembre	"	" "	82
Thomas Morel	Pt. de about de N. O. de ½ N. E. de	23		B	50	14 "	"	JJ Grants.	185
Esdras Gervais dit Talbot	Front ou pt. de about S. E. de ½ N. E. de	7		A	50	26 décembre	"	KK "	68
Esdras Gervais dit Talbot	Pt. de about N. O. ou rés. de ½ N. E. de	7		A	10	27 "	"	AD sales.	40
Révd. Jos. François Bérubé	Front ou pt. de about S. E. de ½ S. O. de	8		A	50	28 "	"	KK Grant	69
Révd. Jos François Bérubé	Pt. de about N. O. ou rés. de ½ S. O. de	8		A	10	29 "	"	AD sales.	50
Herménégilde Bérubé	Front ou pt. S. E. de ½ N. E. de	8		A	50	4 avril	1864	KK Grant	84
Herménégilde Bérubé	Pt. de about N. O. ou rés. de ½ N. E. de	8		A	10	5 "	"	AE sales.	46
Augutin Tanguay	Pt. de about N. O. de ½ S. O. de	6		B	50	17 septembre	"	KK Grant	109
Louis Coulombe	Pt. de about N. O. de ½ N. E. de	6		B	50	17 "	"	" "	110

Canton de Forsyth—Suite

Noms des concessionnaires	Numéros des lots concédés	Rangs	Acres	Date des lettres patentes	Livre	Pages
Octave Gosselin	Pt. de about N. O. de ½ N. E. de 9	B	50	19 septembre 1864	KK grant.	111
Louis Coulombe	Pt. S. E. ou rés. de ½ N. E. de 6	B	10	19 " "	AG sales.	53
Augustin Tanguay	Pt. de about S. E. ou rés. de ½ S. O. de 6	B	10	19 " "	" "	54
André Breton	Pt. de about N. O. ou rés. de ½ S. O de 15 et 22	A	20	19 " "	" "	55
Honoré Blais	Pt. de about N. O. ou rés. de ½ S. O. de 17	A	10	20 " "	" "	56
Octave Gosselin	Pt. de about S. E. de ½ N. E. de 9	B	10	20 " "	" "	57
Joseph Lachance	Pt. de about S. E. de ½ N. E. de 13	A	50	20 " "	KK Grant	112
Les Rép. Lég. de Jean Audet dit Lapointe	Pt. de about S. E. de ½ N. E. de 6 Pt. de about N. O. de ½ S. O. de 7	A B	100	20 " "	" "	113
Joseph Lachance	Pt. de about N. O. ou rés. de ½ N. E. de 13 Pt. de about S. E. ou rés. de ½ S. O. de 21	A B	20	21 " "	AG sales.	41
Augustin Dumas	Pt. de about N. O. ou rés de 21	A	20	21 " "	" "	42
Etienne Dallaire	Pt. de about N O. ou rés. de ½ N. E. de 22	A	10	21 " "	" "	43
Abraham Doyon	Pt. de about N. O. ou rés de ½ N. E. de 17	A	10	21 " "	" "	44
Adrien Blouin	Pt. de about N. O. ou rés. de ½ S. O. de 18	A	70	21 " "	" "	45
Les Rep. Lég. de feu Jean Audet dit Lapointe	Pt. de about N. O. ou rés. de ½ N. E. de 6 Pt. de about S. E. ou rés. de ½ S. O. de 7	A B	20	21 " "	" "	58
Germain Morin	Pt. N O. ou rés de 34	A	17	22 " "	" "	46
Pierre Talbot	Pt. de about S. E. ou rés. de ½ S. O. de 19	B	10	22 " "	" "	47
Michel Roy	Pt. de about N. O. ou rés. de ½ S. O. de 23	A	7½	22 " "	" "	48
Olivier Poulin	Pt. de about N.O. ou rés. de ½ N. E. de 23	A	7½	22 " "	" "	49
Alexis Lachance	Pt. de about S. E. ou rés. de ½ N. E. de 24	B	20	22 septembre 1864	AG. sales	50

Germain Morin	Pt. N. O. ou rés. de	34		A		17	22	"	"	"	"	46
Pierre Talbot	Pt. de about S. E. ou rés. de ½ S. O. de	19		B		10	22	"	"	"	"	47
Michel Roy	Pt. de about N. O. ou rés. de ½ S. O. de	23		A		7½	22	"	"	"	"	48
Olivier Poulin	Pt. de about N. O. ou rés. de ½ N. E. de	23		A		7½	22	"	"	"	"	49
Alexis Lachance	Pt. de about S. E. ou rés. de ½ N. E. de	24		B		20	22	septembre	1864	AG	sales.	50
Régis Paré	Pt. N. O. de ½ S. O. de	20		B		50	22	"	"	KK	Grant	114
Antoine Tanguay	Pt. N. O. de ½ N. E. de	16		B		50	22	"	"	"	"	115
Joseph Petit	Pt. de about N. O. ou rés. de ½ N. E. de	19		A		10	23	"	"	AG	sales.	59
Flavien Richard	Pt. de about N O. des ¾ N. E. de	16		A		15	23	"	"	"	"	60
Magloire Beaudoin	Pt. de about N. O. de ½ N. E. de	20		A		10	23	"	"	"	"	61
Antoine Tanguay	Pt. de about S. E. de ½ N. E. de	16		B		10	23	"	"	"	"	62
Regis Paré	Pt. de about S. E. de ½ S. O. de	20		B		10	23	"	"	"	"	63
Cyrille Beaudoin	Pt. de about N. O. de ½ S. O. de	20		A		10	23	"	"	"	"	64
Pierre Poirier	Pt. N. O. de ½ S. O. de	15		B		50	23	"	"	KK	Grant	116
David Veilleux	Pt S. E. de ½ N. E de	3		A		50	23	"	"	"	"	117
Joseph Lecourt	Pt S. E. de ½ N. E. de Pt. S. E. de ½ S. O de	9 10		A		100	23	"	"	"	"	119
Pierre Poirier	Pt. de about S. E. ou rés. de ½ S. O. de	15		B		10	24	"	"	AG	sales	66
Joseph Lecourt	Pt.de about N.O.de ½ N.E.de Pt.de about N.O.de ½ S.O. de	9 10		A		20	24	septembre	1864	AG	sales	67
David Veilleux	Pt. de about N.O. de ½ N.E de	3		A		10	24	"	"	"	"	68
Paul Gosselin	Pt. N. O. de ½ N. E. de	10		B		50	6	février	1865	KK	grants	155
Paul Gosselin	Pt. de about S.E. de ½ N.E. de	10		B		10	7	"	"	AH	sales	56
Charles Martin	½ S. E. de	26		A		30	7	août	"	KK	grants	135
Alphonse Philippon	Résidu de la ½ N. E. du lot	21		B		10	28	janvier	1870		11	167
François Lafontaine	Partie N O. ou résidu de la ½ N. E. de	18		A		10	12	février	"		11	169
Jean Fortier		34			2	120	14	octobre	"		13	76
Félix Beaudoin		22			7	77	31	janvier	1871		13	151
Ursicin Beaudoin	½ S E. de ½ N. O. de	25 26			6	146a. 2r.	27	septembre	"		16	78
Révd. Honoré Desruisseau, Ptre	¼ N O. de	3			8	60	31	mai	1872		18	72
Félix Mathieu	Partie N. E. de la ½ N. O. de	34		A		50	17	juillet	1875		20	126
Pierre Poirier	L'About de la ½ N. E. de	14		A		10	29	janvier	1880		36	104
Ferdinand Lamontagne	½ S. E. de ½ N. O. de	23 24			2	128	9	septembre	1881		32	164
Honoré Fontaine	¼ S. E de	26			2	60	9	"	"		38	3
Félix Mathieu	L'About ou res. de ½ N. O. de	34		A		7a. 2r.	19	janvier	1882		30	9
Georges Bilodeau	½ S. E. de ½ N. O. de	30 31			2	120	8	septembre	"		39	13
Cyrille Genest	L'About. de ½ S. O. de	14		A		10	12	janvier	1883		30	258
Gervais Pouliot		36			4	129	12	juin	"		38	130
Claude Boisselle	½ S. E. de	5			8	60	21	"	"		38	145
André Breton, père	½ S. E. de	13			4	60	17	août	"		38	207

Canton de Forsyth—Suite

Noms des concessionnaires	Numéros des lots concédés	Rangs	Acres	Date des lettres patentes	Livre	Pages
Georges G. E. Taschereau	¼ S. E. de 29 ¼ N. O. de 30	5	80	9 mai 1884	43	62
Magloire Beaudoin, fils de Cyrille	½ N. O. de 14	5	60	18 novembre "	45	15
Majorique Montminy	3	5	84	18 avril 1885	45	349
Majorique Montminy	¼ S. E. de 2	5	40	22 " "	45	356
Jean Fortier	¼ S. E. de 32	1	60	28 juillet "	46	101
Fortunat Bolduc	¼ N. O. de 33	1	60	28 " "	46	102
Fortunat Bolduc	¼ S. E. de 33	1	60	28 septembre "	46	154
Pierre Poirier	36	5	103	20 octobre "	46	178
Pierre Lachance, fils	¼ N. O. de 33	2	60	19 juillet 1887	49	286
Auguste Bolduc	Partie N. O. de 25	B che. Lamb.	53½	12 août "	37	360
Pierre Poirier	36	5	47	15 " "	52	34
Jean Breton	¼ N. O. de 13	4	60	24 janvier 1890	59	94
Delle Elizabeth Nicole	Pt. de ¼ S. O. de 14	B	50	24 " "	59	97
Les Rep. Lég. de Benjamin Nicole	Rés de ¼ S. O. de 14	B	10	24 " "	59	98
Honoré Blais	½ N. O. de 29 28	1 2	180	10 février "	59	136
Joseph Labonté	2	3	120	24 juillet "	60	161

Canton de Gayhurst—érigé le 30 avril 1868 Rég. B des proclamations folio 20.

Les Rep. légaux de feu George Desbarats	1 à 26 inclusivement 24, 25 24, 25 24, 25 24, 25	1 2 3 4 5	2832	3 déc. 1868	10	1
Michel Tanguay	½ S. O. de 4	10	55a. 2 r.	23 juin 1875	25	132
Corporation Archiép. Cathol. Romaine de Québec	½ N. E. de 7	5	51	17 oct. 1877	29	215
Alexis Gosselin	1, 2	7	132	28 janv. 1880	32	27
Comte Gustave d'Odet d'Orsennens, Ile du lac Drolet dans le dit lac			42a. 2r.	17 mai 1882	30	121
Joseph Dallaire	6	5	101	8 nov. "	30	194
Louis Tanguay	11	4	103	25 avril 1883	38	93
Charles Bureau	Partie S. de 8	7	70a. 1r.	5 nov. "	39	143
Jeseph Dallaire	17	5	91	12 fév. 1884	39	275
Romain Dallaire	12	4	93	17 mars "	43	3

Corporation Archiép. Cathol. Romaine de Québec	½ N. E. de	7		5	51	17 oct.	1877	20	215
Alexis Gosselin		1, 2		7	132	28 janv.	1880	32	27
Comte Gustave d'Odet d'Orsennens, Ile du lac Drolet dans le dit lac					42a. 2r.	17 mai	1882	30	121
Joseph Dallaire		6		5	101	8 nov.	"	30	194
Louis Tanguay		11		4	103	25 avril	1883	38	93
Charles Bureau	Partie S. de	8		7	70a. 1r.	5 nov.	"	39	143
Jeseph Dallaire		17		5	91	12 fév.	1884	39	275
Romain Dallaire		12		4	93	17 mars	"	43	3
Xavier Rousseau	½ N. E. de ½ S. O. de	19 20		6	58½	10 déc.	1886	49	51
Pierre Bureau	½ S. O. de lot	28 29		1	184	20 avril	1888	52	257
Damase Paradis	12 dans 10e rang N. E. du chemin Gayhurst				102	8 juillet	1890	60	123

CANTON DE JERSEY—érigé le 21 juillet 1829 Rég. H grants folio 156.

Edward Bowen	29, 30, 31, 32, 33, 34 29, 30, 31, 32 33, 34, 35, 36 37, 38, 39, 40 41, 42, 43, 44 45, 46, 47, 48			8 9	1200 4155	21 juillet	1829	H Grants.	156
Robert Kirkland	½ N. E. de	14		1	100	26 août	1836	R Grants.	55
Vital Bolduc		6	r. ch. Ken. sec.	B	50	31 juillet	1852	AA Grts.	115
Honoré Bolduc		7	" " "	B	50	31 "	"	" "	116
Benoit Dumas		5	" " "	B	50	31 "	"	" "	108
Louis Paquet		9	" " "	B	50	31 "	"	" "	111
Louis Paquet		10	" " "	B	50	31 "	"	" "	112
Jean Bte Paquet		8	" " "	B	50	31 "	"	" "	113
Jean Bte Poulin		2	" " "	B	50	31 "	"	" "	114
François Gagnon		12	" " "	B	50	24 novembre	1854	BB "	25
Ignace Gagnon, snr		13	" " "	B	50	24 "	"	" "	26
Hubert Gagnon		11	" " "	B	50	24 "	"	" "	27
Henry Pacquet		1	" " "	B	50	24 "	"	" "	38
Lambert Morin		4	" " "	B	50	24 "	"	" "	39
John Smith		17	r. de la riv. sec.	B	50	27 octobre	1856	" "	144
John McCarthy		14	" " "	B	50	27 "	"	" "	146
Charles McCarthy		15	" " "	B	50	27 "	"	" "	147
Peter Smith		18	" " "	B	50	27 "	"	" "	149
Patrick Smith		16	" " "	B	50	27 "	"	" "	151
David Lambert dit Champagne		3	" " "	B	50	18 août	1857	FF "	4
Augustin Dumas		36	" " "	A	50	16 décembre	"	GG "	70
Pierre Dumas		35	" " "	A	50	16 "	"	" "	71
Timothy McCarthy	½ S. E	26		9	124½	12 mai	1858	P Sales	101
Joseph Villieux		20	r. ch Ken. sec.	A	50	25 novembre	1859	Hff Grts.	32
Jean Loubier		15	rg. de la riv. du ch. des lots sec.	A	50	28 juin	1860	" "	111
Nérée Poulin		17	" " "	A	50	28 "	"	" "	112
Jérome Gilbert		22	" " "	A	50	28 "	"	" "	113

Noms des concessionnaires	Numéros des lots concédés	Rangs	Acres	Date des lettres patentes	Livre	Pages
Pierre Grenier	16	ch. des lots sec. A	50	28 juin 1860	HH grants	114
James Lery	Partie N. de 16	1	100	6 juillet "	" "	116
Joseph Fortin	1	r. de la riv. sec. A	50	8 " 1862	" "	86
Charles Gilbert	2	" " " A	50	8 " "	" "	87
Jean Loubier	5	r. de la riv. sec. A	50	8 juillet 1862	J J "	88
Joseph Gilbert	6	" " " A	50	" " "	" "	89
Pierre Rodrigue snr	3, 4	" " " A	100	" " "	" "	90
Joseph Gilbert jr	8	" " " A	50	9 " "	" "	91
Gaspard Gilbert	9	" " " A	50	" " "	" "	92
Les Rep. lég. de feu François Crésac dit Toulouse	7	" " " A	50	" " "	" "	93
George Rodrigue	30	" " " A	50	10 " "	" "	94
Charles Martel	29	" " " A	50	" " "	" "	96
Augustin Vachon	11	" " " A	50	" " "	" "	98
Gaspard Poulin	10	" " " A	50	" " "	" "	99
Augustin Villieux	28	" " " A	50	20 août "	" "	124
John McNamara	Partie. S. de 17	1	157	21 " 1863	AC sales	48
Martin McNamera	Partie. S. de 18	1	105	23 octobre "	" "	175
Joseph Stafford	15	1	482	5 novembre "	" "	212
James Stafford et Robert Neilson	Partie. S. E. ou résidu de 14	1	150	5 " "	" "	213
Patrick Hogan	½ N. de 19	1	124	10 " "	" "	223
John McMahon	½ N. de 18	1	129	10 " "	" "	225
John Hogan	21	1	258	12 " "	" "	226
Michael Cahill	½ S. ou résidue 19	1	124	7 mai 1864	AE "	203
Pierre Grenier	12	r. du ch Ken. s. A	50	2 mars 1865	KK grants	161
David Lambert	24	" " " A	50	" " "	" "	162
Zéphirin Loignon	33	" " " A	50	" " "	" "	163
David Fortin	26	" " " A	50	" " "	" "	164
Joseph Jacques	21	" " " A	50	3 " "	" "	165
Pierre Jeunesse	25	" " " A	50	" " "	" "	166
Jean Jacques	27	" " " A	50	" " "	" "	167
Olivier Rancourt	23	" " " A	50	" " "	" "	168
Pierre Poulin	32	" " " A	50	" " "	" "	169
Jean-Bte. Bélanger	31	" " " A	50	" " "	" "	170
Thomas Létourneau	14	" " " A	50	4 mars "	" "	171
George Lessard	13	" " " A	50	4 " "	" "	172
John Murtha	½ S. de 22	1	126	16 avril 1866	AM sales	91
William Murtha	½ N. de 22	1	126	" " "	" "	92
Thomas McIntyre	20	1	255	16 avril 1866	AM Sales.	93
Vital Boldue	½ N. O. 27	8	100	20 " 1867	AQ Sales	190

Pierre Poulin		32	" " "	A	50	" "	"	" "	"	169
Jean-Bte. Bélanger		31	" " "	A	50	" "	"	" "	"	170
Thomas Létourneau		14	" " "	A	50	4 mars	"	" "	"	171
George Lessard		13	" " "	A	50	4 "	"	" "	"	172
John Murtha	½ S. de	22	1		126	16 avril	1866	AM sales		91
William Murtha	½ N. de	22	1		126	" "	"	" "	"	92

Thomas McIntyre		20	1		255	16 avril	1866	AM Sales.		93
Vital Bolduc	½ N. O.	27	8		100	20 "	1867	AO Sales.		190
Jean Quirion	½ N. de	29	1		96	12 mai	1868		6	67
François Gagnon	½ N. O. de	26	8		100	14 juillet	"		6	213
Michael Cahill		23	1		222	25 "	"		8	19
Olivier Quirion	½ S. E. de	39	1		118½	25 "	"		6	218
Abraham Morin		19	S. A		50	31 "	"		7	42
Michel Cahill		27	9		261	23 août	1869		12	96
Pierre Morin	Partie S. E. de	B.	1		63	2 septembre	"		11	113
Jean Genest dit Labarre	½ S. E. de	37	1		65	27 février	1871		13	162
Sévère Poulin		2	(•)		84	11 août	"		16	51
Michael Cahill		25	1		164	11 "	"		15	175
William Murtha		28	1		166	14 "	"		15	176
Joseph Morin	½ S. de	18	1		129	19 mars	1872		18	5
Vital Poulin		18	(†)		50	19 juin	"		7	221
Cyrille Jacques	½ N. O. de	12	7		43a. 2r.	28 février	1873		21	40
Célestin-Pierre Jacques	½ S. E. de	11	7		39	28 "	"		21	41
Jean-Baptiste Larochelle		28	9		250	29 avril	"		21	77
Jean Maheux	½ N. O. de	24	1		92a. 2r.	29 "	"		21	78
Benoit Dumas	½ N. O. de	22	8		100	2 juin	"		21	107
Joseph Veilleux	½ S. E. de ½ N. O. de	12 13	7		82	2 "	"		21	108
Léger Roy	½ S. E. de	31	1		124½	2 "	"		21	109
Joseph Pepin	½ N. O. de	37	1		65	3 "	"		21	112
Pierre Dumas		21	7		104	3 "	"		21	113
Augustin Paquet	½ S de	24	1		92½	3 "	"		21	114
David Fortin		20	7		104	3 "	"		21	115
Abraham Morin	Lot ½ S. E. de	18 19	7		156	3 "	"		21	116
Jean Pepin, fils	½ central de	37	1		65	4 "	"		21	117
Elzéar Vachon dit Pomerlo	½ S. E. de	36	1		54	4 "	"		21	118
Zéphirin Loignon		34	(‡)		50	7 "	"		20	13
François Gagnon	½ S. E. de	28	8		100	16 juillet	"		21	178
James Read	½ N. O. de	39	1		118a. 2r.	21 novembre	"		22	70
Joseph Turcotte	½ S. E. de	42	1		127	22 avril	1874		23	90
Jean Cliche		43	1		240	22 "	"		23	91
Godfroi Lambert dit Champagne	½ N. O. de	40	1		123½	22 "	"		23	92
Fortunat Lambert dit Champagne	½ N. O. de	41	1		127	19 août	1874		23	187
Willam Dyar	Partie N. O. de	B.	1		72	13 octobre	"		22	249
George Rodrigue	½ S. E. de	22	8		100	13 "	"		23	222
Cyrille Jacques	½ N. O. de	19	7		52	28 "	"		23	238
Daivd Brillard	½ N. O. de	24	8		100	29 "	"		23	241
Louis Poulin	½ N. O. de	36	1		54	26 novembre	"		23	262
Vital Bolduc	½ S. E. de	27	8		100	29 janvier	1875		25	15
Pierre Jeunesse	½ S. E. de	26	8		100	16 février	"		25	28

(•) 3e rang, N. E. (†) Chemin Kennebec, section A. (‡) Rg. du ch. Kennebec, S. A.

Canton de Jersey—Suite.

Noms des concessionnaires	Numéros des lots concédés	Rangs	Acres	Date des lettres patentes	Livre	Pages
Joseph Proctor	½ S. E. de 24	8	100	17 janvier 1876	24	189
Zéphirin Loignon, fils	½ N. O. de 23	8	100	26 février "	25	272
Jean Jacques	½ N. O. de 11	7	39	22 mars "	25	297
John McCollor	½ N. O. de 26	9	124a.2r.	24 juin "	24	292
François Gagnon	½ N. O. de 25	8	100	25 août "	26	74
Thomas Murtha	27	1	142	23 novembre "	27	37
William Murtha	26	1	146	18 janvier 1877	27	62
Jos Rodrigue & Pierre Gagnon	½ S. E. de 25	8	100	18 " "	26	134
Olivier Loignon	½ S. E. de 23	8	100	22 " "	26	137
Joseph Thibaudeau	32	1	276	6 février "	26	140
George Brillard	25	7	104	16 " "	26	145
Pierre Marcoux	½ N. O. de 28	8	100	5 mars "	26	149
Thomas Jeunesse	26	7	104	7 mai "	26	207
Jean Jacques	9	3	100	13 septembre "	26	256
David Fortin	8	3	100	13 " "	26	257
Michael Cahill	4, 5	3	200	6 décembre 1878	29	195
Willliam J. Hughes	45	8	200	3 septembre 1880	35	138
Joseph Jacques	12	3	100	4 " "	36	201
Joseph Poulin, fils	Partie O. de 35	1	80	6 " "	36	206
Michael Cahill	½ S. E. de 40	1	123a.2r.	16 avril 1881	35	214
Jean Champagne	45	A.	84	18 août "	32	139
Eugène Poulin	33	3	100	17 septembre "	38	15
Patrick McNamara	7	2	100	17 " "	35	283
Jean Rodrigue	½ N. de 16	7	63a.2r.	25 avril 1883	38	96
Charles Gilbert	37	3	100	15 août "	38	184
Joseph Fortin	6	2	100	15 " "	38	185
Célestin P. Jacques	14	7	106	17 octobre 1883	39	84
Patrick Dinan	27, 28	7	208	17 décembre "	33	234
Michael Cahill	½ N. O. de ½ N. O de 42	1	63a.2r.	28 avril 1884	34	73
John Hagan	25	6	100	18 novembre "	42	48
Joseph Jacques	17	7	134	28 septembre 1885	46	157
George Bourque	½ N. O. de 46	A.	54	18 août 1886	47	168
John McIntyre	26	6	100	29 décembre "	47	228
Joseph Jacques	6	3	100	27 juin 1887	49	274
Leger Quirion	½ N. O. de 37	2	100	15 mars 1888	52	233
Rév. Frs. de Borgia Boutin	69	7	122	11 octobre "	55	127
Damase Jolin	½ S. E. de 38	2	100	12 juillet 1889	56	249
Cyprien Poulin	½ S. E. de. 41	1	127	29 août "	58	101

Canton de Kenebec Road—(Chemin Kenebec)

George Bourque	½ N. O. de	46		A.	54	18 août		47	228
John McIntyre		26		6	100	29 décembre	"	47	228
Joseph Jacques		6		3	100	27 juin	1887	49	274
Leger Quirion	½ N. O. de	37		2	100	15 mars	1888	52	233
Rév. Frs. de Borgia Boutin		69		7	122	11 octobre	"	55	127
Damase Jolin	½ S. E. de.	38		2	100	12 juillet	1889	56	249
Cyprien Poulin	½ S. E. de.	41		1	127	29 août	"	58	101

Canton de Kenebec Road—(Chemin Kenebec)

John Harbison	70 O. des	Limites	90	18 janvier	1836	Q grants		360
James McCarthy	46 E. de	Aubert Gallion	90	16 mars	"	" "		450
James Smillie	1 O. des	Limites	90	4 avril	"	" "		470
Auguste Patton	68 O. des	Lignes	90	8 fév.	1837	R "		261
Horatio N. Patton	68 E. des	Lignes	90	8 "	"	" "		259
Robert Clarke	69 O. des	Lignes	90	8 "	"	" "		257
Jacques Jobin	69 E. des	Lignes	90	8 "	"	" "		263
L. F. Delagorgendière	1 O	Lignes	90	29 juin	"	" "		465
Hon. Edward Bowen	66 E. de	Aubert De Lisle	90	26 oct.	"	S "		181
	67 E de	Aubert De Lisle	90	26 "	"	" "		175
	68 E. de	Aubert De Lisle	90	26 "	"	" "		173
	69 E de	Aubert De Lisle	90	26 "	"	" "		179
	70 E. de	Aubert De Lisle	90	26 "	"	" "		183
	71 E. de	Aubert De Lisle	90	26 "	"	" "		177
Henry J. Noad	72 E. de	Aubert Gallion	90	23 nov.	"	" "		213
James Hennessy	39 E. de	Aubert Gallion	90	27 août	1839	T "		271
William Hennesy	44 E. de	Aubert Gallion	90	27 "	"	" "		267
William Hennesy, sr	42 E. de	Aubert Gallion	90	27 "	"	" "		265
John Hennesy, jr	43 E. de	Aubert Gallion	90	27 "	"	" "		269
Jean Hupé	15 E. de	Aubert Gallion	90	24 mars	1840	U "		43
Victor Pelletier	31 E. de	Aubert Gallion	90	24 "	"	" "		41
François Pelletier	32 E. de	Aubert Gallion	90	24 "	"	" "		39
André Gaudrie	33 E. de	Aubert Gallion	90	24 "	"	" "		49
J.-Bte. Fréchette	34 E. de	Aubert Gallion	90	24 "	"	" "		45
Pierre Pelletier	35 E. de	Aubert Gallion	90	24 "	"	" "		47
Joseph Ardouin	42 N. O. des	Lignes	90	26 mars	1842	X "		21
François Bilodeau, sr	40 N. O des	Lignes	90	26 "	"	" "		25
François N. Cormiré	40 N. O. des	"	90	26 "	"	" "		17
Louis Dufresne	45 N. O. des	Lignes	90	26 "	"	" "		33
Augustin Ferland	46 N. O. des	Lignes	90	26 "	"	" "		23
François Grégoire	46 N. O. des	"	90	26 "	"	" "		15
Louis Lecours, jr	44 N. O. des	Lig. O. du ch	90	26 "	"	" "		19
Charles Lacroix	43 N. O. des	Lig. O. du ch	90	26 "	"	" "		35
Pierre Lacroix	41 N. O. des	Lig. E. du "	90	26 "	"	" "		37
Ambroise Larose	43 N. O. des	Lig. E. du "	90	26 "	"	" "		41
Joseph Maillet	42 N. O. des	Lignes	90	26 "	"	" "		29
Michel Paradis	44 N. O. des	Lignes	90	26 "	"	" "		27
William Stone, sr	45 N. O. des	Lignes	90	26 "	"	" "		31
Louis Veuilleux, sr	41 N. O. des	Lignes	90	22 "	"	" "		39
François N. Cormiré	40 N. O. des.	Lignes	90	29 "	"	" "		17
John Kaillay, sr	40 E. du	Chemin de Aubert Gallion...	90	22 sept.	"	" "		73
Charles McCarthy	45 E. de	Aubert Gallion	90	24 oct.	1853	AA "		230
John Hatfield	5 E.	Lignes dans le ler rang de Linière	90	20 nov.	1854	" "		280

CANTON DE LINIÈRE—érigé le 25 mai 1852 Rég. L spécial grants folio 358.

Noms des concessionnaires	Numéros des lots concédés	Rangs	Acres	Date des lettres patentes	Livre	Pages
Isaac Gool	96 E. des lignes	ler.ou rg.ch. Kennebec.	90	8 octobre 1844	X grants.	273
John Gool	95 E. " "	" " "	90	8 " "	X "	269
John Harbison	71 O. " "	rang. chem. kennebec.	90	25 février 1845	X "	303
Thomas C. Oliva	47, 48, 49, 50, 51, 52, 53, 54, 55, 56, des lignes.	" " "	900	19 novembre "	Y "	65
Thomas C. Oliva	20 des lignes	" " "	90	7 mars 1846	" "	81
Thomas Pope	front ou 50 acres O. (E. des lignes) de 21	" " "	50	26 juin 1852	AA "	96
Chas. Dupuis dit Gilbert, fils de Gaspard Gilbert		E. de Aubert Gallion. ch. kennebec	90	5 août 1852	AA "	124
Wm. Kennedy	7 E. du chemin et O. des lignes.	chem. "	90	5 " "	" "	129
Jean Letourneau	54 E. de Aubert Gallion	" "	90	5 " "	" "	128
Etienne Vachon dit Pomerleau, Jr.	48 E. " "	" "	90	5 " "	" "	127
Wm Ray fils de John Ray	32 E. du chemin et O des lignes.	" "	90	5 " "	" "	123
Wm. Ray	9, E. du chemin et O. des lignes.	" "	90	5 " "	" "	132
John Ray, Sr	12, " "	" "	90	5 " "	" "	134
John Ray	33, " "	" "	90	5 " "	" "	136
Wm. Ray, Jr	8, " "	" "	90	5 " "	" "	138
Thos. Warrand & Wm. Webb	23, E. de Aubert Gallion	" "	90	5 " "	" "	126
Gaspard Bélanger, fils de Jean Bte	24,	ler.E.de Aubert Gallion	90	15 octobre "	" "	149
Wm. Ray	76, S. de Aubert de Lisle	ler.ch.Kenn.	90	9 décembre "	" "	173
John Ray	74, " "	ler. " "	90	9 " "	" "	174
Archibald Ray, Sr	75, " "	ler. " "	90	9 " "	" "	175
Les Rep. de Stewart Ray Jr	73, " "	ler. " "	90	9 " "	" "	176
John Ray, fils de Jos. Ray	77, " "	ler. " "	90	9 " "	" "	177
Alice McGaretty, Vve. de Alex. Davidson.	29, 30,	ler.S. de Aubert Gallion	180	29 août 1854	" "	259
John Hatfield	15, E. des lignes	ler. ch.kenn.	90	20 novembre "	" "	280
John Hatfield	14, E. " "	ler. " "	90	20 " "	BB "	2
James Young	63, E. " "	12r. " "	90	22 " "	" "	17
Thomas Raney	31, E. " "	ler. ch.Kenn	90	22 novembre 1854	BB grants.	22
David Cathcart	12, E. de Aubert Gallion	ler. " "	90	24 " "	" "	30
Joseph Young	62, E. des lignes	ler. " "	90	24 " "	" "	33

Archibald Ray, Sr	75,							
Les Rep. de Stewart Ray Jr	73,	"	"					
John Ray, fils de Jos. Ray	77,	"	"					
Alice McGaretty, Vve. de Alex. Davidson.	29, 30,							
John Hatfield	15, E. des lignes							
John Hatfield	14, E. " "							
James Young	63, E. " "							

		ler.	90	9				175
		ler. " "	90	9	"	"	" "	176
		ler. " "	90	9	"	"	" "	177
		ler. S. de Aubert Gallion	180	29 août	1854	"	"	259
		ler. ch. Kenn.	90	20 novembre		"	"	280
		ler. " "	90	20 "		"	BB "	2
		12r. " "	90	22 "		"	" "	17

Thomas Raney	31, E. " "	ler. ch. Kenn	90	22 novembre	1854	BB grants.		22
David Cathcart	12, E. de Aubert Gallion	ler. " "	90	24 "		"	" "	30
Joseph Young	62, E. des lignes	ler. " "	90	24 "		"	" "	33
John Ray, fils de James	28, E. " "	ler. " "	90	42 "		"	" "	35
John Ray	13, E. des lignes	ler chem Kenn.	90	24 novembre	1854	"	"	36
Thomas Rylet	16, E. " "	ler " "	90	24 "		"	" "	37
Wm. McAylwin	34, E. " "	ler " "	90	24 "		"	" "	40
Patrick McCulloch	51, E. d'Aubert Gallion	ler " "	90	24 "		"	" "	42
John McCulloch	52, E. " "	ler " "	90	24 "		"	" "	43
Thomas Lollar	36, E. des lignes	ler " Lambt.	90	24 "		"	"	44
Edmund Holland	27, E. " "	ler " Kenn.	90	24 "		"	" "	45
Ulric Jos. Tessier et Ives Tessier	10, E. du chem. des lignes	1	90	6 février	1855	"	"	64
Wm. Hughey, sr	91, O. des lignes	1	90	23 juillet		"	"	86
Wm. Hughey, jr	93, O. " "	1	90	23 "		"	"	87
David Hughey	92, O. " "	1	90	23 "		"	"	88
Thomas Doyle	85, de Aubert Gallion	1	90	30 janvier	1857	BB Grants		168
Thomas Young	87, des lignes	ler rang côté E. du ch. Kenneb	90	9 mars		"	" "	169
James Ray	11, des lignes	1 " " "	90	9 "		"	" "	170
Jean Bte Bélanger	37, de Aubert Gallion	1 " " "	90	9 "		"	" "	171
James Young	75, des lignes	1 " " "	90	9 "		"	" "	172
George Hughey	90, des lignes	1 " " "	90	9 "		"	" "	174
Fabien Cloutier	61, de Aubert Gallion	1 " " "	90	9 "		"	" "	175
Fabien Cloutier	62, " "	1 " " "	90	9 "		"	" "	176
Charles Boor	22, des lignes	1 " " "	90	9 "		"	" "	177
Fabien Cloutier	63, de Aubert Gallion	1 " " "	90	9 "		"	" "	178
Hugh Hart	79, des lignes	1 " " "	90	9 "		"	" "	179
James Reny	86, " "	1 " " "	90	9 "		"	" "	180
William Reny, (le vieux)	85, " "	1 " " "	90	9 "		"	" "	181
Samuel Young	76, " "	1 " " "	90	9 "		"	" "	182
George Young	74, " "	1 " " "	90	9 "		"	" "	183
Robert Hughes	97, " "	1 " " "	90	9 "		"	" "	184
Robert Rainey	30, " "	1 " " "	90	9 "		"	" "	185
Jean Bte Bélanger, junr	25, de Aubert Gallion	1 " " "	90	9 "		"	" "	186
Robert Anderson	22, " " "	1 " " "	90	9 "		"	" "	187
Etiènne Vallée	58, " " "	1 r. ch. Kenneb.	90	15 avril		"	" "	202
Pierre Bélanger, fils de Pierre	36, " " "	1 " " "	90	15 "		"	" "	203
William Ray	5, Est des lignes	" " "	45	18 août		"	FF "	6
William Ray	6, " " "	" " "	90	18 "		"	" "	7
David Bell	82, 84, 89 et 90 E. de Aub. Gal.	1 r. S. de Aubin de Lisle	360	21 octobre		"	" "	42
Les Rép. lég. de feu James Wilson	88, de la ligne de la Province	ler r. ch. Kennb	90	12 décembre		"	GG "	57
Les Rep. Lég de feu James Wilson	89, de la ligne de la Province	1	90	12 décembre	1857	"	"	58
William Carnoughan	1, de Aubin de L'Isle	1	90	12 "		"	" "	59
David Cathcart, snr	86, " "	1	90	12 "		"	" "	60
Alexander Cathcart, snr	2. " "	1	90	12 "		"	" "	61
John McConnell	87, " "	1	90	12 "		"	" "	62
Arthur McConnell	88, " "	1	90	12 "		"	" "	63

Canton de Linière—Suite

Noms des propriétaires	Numéros des lots concédés	Rangs	Acres	Date des lettres patentes	Livre	Pages
Alexander Cathcart jnr	3, de Aubin de L'Isle	1	90	14 décembre 1857	GG grants	64
James Cathcart	4, " "	1	90	14 " "	" "	65
David Cathcart	6, " "	1	90	14 " "	" "	66
John Cathcart	5, " "	1	90	14 " "	" "	67
George Rodrigue	26, " "	1	90	14 " "	" "	68
Hector Marcoux	65, " "	1	90	14 " "	" "	69
François Dumas	41, " "	1	90	1 Février 1858	" "	73
John Ellesinger	35. de la ligne de la Province	1	90	11 " "	" "	74
Olivier Armstrong snr	80, " " "	1	90	11 " "	" "	75
John Armstrong jnr	81, " " "	1	90	11 " "	" "	76
Olivier Armstrong, jnr	82, de la ligne de la Province	1	90	11 " "	" "	77
Joseph Bélanger	38, de Aubin De L'Isle	1	90	11 " "	" "	81
Pierre Bélanger	55, " "	1	90	21 septembre	" "	154
Jean Lessard	28, " "	1	90	21 " "	" "	155
Daniel Harris	60, de la ligne de la Province.	1	90	22 " "	" "	157
William Harris	59, " " "	1	90	22 " "	" "	158
George Hughey	94, " " "	1	90	22 " "	" "	159
William Harris, jnr	39, " "	1	90	22 " "	" "	160
John Hamilton	81, de Aubin De L'Isle	1	90	24 janvier 1859	" "	178
William Hamilton, snr	80, " "	1	90	24 " "	" "	179
Isaac Louis Valée	57, " "	1	90	24 " "	" "	180
William McConnell	78. " "	1	90	24 " "	" "	181
James Hamilton	79, " "	1	90	24 " "	" "	182
Augustus Coxworthy Patton	65, de la ligne de la Province.	1	90	3 Mai "	HH "	1
Les rep lég. de Horatio Rollo Patton	66, " "	1	90	3 " "	" "	2
Les rep. lég. de Chas Wm. Patton	64, " "	1	90	3 " "	" "	3
William Lee Patton	67 de la ligne de la Province	1	90	4 mai 1859	" grants	4
Charles Boor	23 " " " "	1	90	25 novembre "	" "	30
William Hughes	92 de Aubin de l'Isle	1	90	25 " "	" "	33
Archibald Ownes	78 de la ligne de la Province	1	90	28 février 1860	" "	82
James Owues	77 " " " "	1	90	28 " "	" "	83
Ignace Avard	Partie N. E. de 59 de Aubin de l'Isle	1	81	4 avril "	" "	84
John Ray	Partie S. O. de 59 de Aubin de l'Isle	1	9	5 " "	" "	85
Thomas Mason	70 de la ligne de la Province	1	90	6 " "	" "	86
Charles Wm. Shaw	Continuation de 66 de Aubin de l'Isle	1	11	18 mai "	R sales	157
Robert McConnell	11 de Aubin de l'Isle	1	90	21 juin 1860	HH grants	90
James Sloan	8 de " "	1	90	21 " "	" "	91

Igoace Avard	Partie N. E. de 59 de Aubin de l'Isle	1	81	4 avril	"	" "	84	
John Ray	Partie S. O. de 59 de Aubin de l'Isle	1	9	5 "	"	" "	85	
Thomas Mason	70 de la ligne de la Province	1	90	6 "	"	" "	86	
Charles Wm. Shaw	Continuation de 66 de Aubin de l'Isle	1	11	18 mai	"	R sales	157	
Robert McConnell	11 de Aubin de l'Isle	1	90	21 juin	1860	HH grants	90	
James Sloan	8 de " "	1	90	21 "	"	" "	91	
David Cathcart, junior	10 de " "	1	90	21 "	"	" "	92	
John Cathcart	9 de " "	1	90	21 "	"	" "	93	
Eustache Rodrigue	13 de " "	1	90	21 "	"	" "	94	
William Cathcart	7 de " "	1	90	21 "	"	" "	95	
Pierre Bélanger	49 de " "	1	90	21 "	"	" "	96	
Eustache Rodrigue	14 de " "	1	90	21 "	"	" "	97	
Pierre Bélanger	50 de " "	1	90	22 "	"	" "	102	
Les Rep. de David Bell, senior	83 de " "	1	90	22 "	"	" "	101	
Thomas Murtha	60 de " "	1	90	22 "	"	" "	99	
Godfroy Pomerleau	64 de " "	1	90	22 "	"	" "	100	
Louis Vachon	53 de " "	1	90	22 "	"	" "	103	
Pierre Marcoux, fils	56 de " "	1	90	22 "	"	" "	104	
William Armstrong, junior	83 de la ligne de la Province	1	90	23 "	"	" "	98	
Archibald Ownes	78 de " " "	1	90	23 "	"	" "	105	
William Craig	29 de " " "	1	90	23 "	"	" "	106	
Siméon Lelièvre	61 de " " "	1	90	2 février	1861	JJ "	12	
Les Rep. lég. de Etienne Vachon, dit Pomerleau, senior	47 de Aubin de l'Isle	1	90	9 mars	"	" "	31	
James Ray	61, 62, 63, 64	2e rang. sec. B.	200	11 octobre	"	V sales	59	
George Bartley	24 et 25 de la ligne de la Province	1	180	12 décembre	"	JJ grants.	51	
Charles Panet	57 et 58 de la ligne de la Province	4	180	14 août	1862	" "	109	
Alexander Hughes	73 de la ligne de la Province	1	90	18 "	"	" "	118	
Richard Hughes	72 de la " " "	1	90	18 "	"	" "	121	
William James Reiney	38 de la " " "	1	90	26 février	1863	" "	145	
Nehemiah Bartley	26 de la " " "	1	90	9 juin	"	" "	150	
James Armstrong, junr	partie du côté ou ption de 84	1er r. de la ligne de la Province.	90	20 janvier	1864	KK grants	71	
James Armstrong, junr	rés. S. de 84	1er rang	171	21 "	"	AD sales	134	
Robert Bell	Blocs 1, 10 et 12	Branche N. de la riv. Metgermette.	71a lr.	18 juillet		AF sales	136	
Robert Bell	Blocs 3 et 7	sur la riv. Metg.	47 ½	19 "		" "	138	
Richard S. Cassels	Blocs 2 et 6	" " "	47 ½	22 "		" "	185	
William Dunn	Bloc 1	" " "	23 ½	22 "		" "	186	
George Kilbourne	Bloc 5	" " "	23 ½	23 "		" "	189	
William Dunn	Blocs 3, 7, et 11	Branc. N. "	71 ½	23 "		" "	190	
Richard S. Cassels	Blocs 2, 6	" " "	47 ½	25 "		" "	193	
Noel H. Bowen	Blocs 4, 8	sur la " "	47 ½	25 "		" "	194	
George Kilbourne	Blocs 5, 9	Branc. N. "	47 ½	25 "		" "	195	
Noel H. Bowen	Blocs 4, 8	" " "	47 ½	26 "		" "	197	
Robert Bell	Blocs 6, 9 et 11	sur la riv. Oliva.	117 ½	27 août		" "	243	
Richard S. Cassels	Blocs 1, 10 et 12	" " "	69 ½	29 "		AG "	11	
William Dunn	Blocs 4 et 8	" " "	47 ½	29 "		" "	12	
George Kilbourne	Blocs 3 et 7	" " "	47 ½	30 "		" "	15	
Noel H. Bowen	Blocs 5 et 13	" " "	47 ½	30 "		" "	16	

Numéros des lots concédés	Numéros des lots concédés	Rangs	Acres	Date des lettres-patentes	Livre	Pages
Donald Lorn MacDougall	Blocs 1 et 5	Sur riv. Portage	47 ½	1 septembre	" "	17
Andrew Wilson	Blocs 2 et 6	" " "	47 ½	5 "	" "	19
Thomas Morland	Blocs 3 et 7	" " "	47 ½	5 "	" "	20
Thomas Reynolds	Bloc 4	" " "	23 ¾	5 "	" "	21
Thomas Reynolds	Blocs 1 et 5	sur la r. du repos du voyageur.	47 ½	6 "	" "	25
Donald Lorn MacDougall	Blocs 2 et 6	" " "	47 ½	7 "	" "	28
Andrew Wilson	Blocs 3 et 7	" " "	47 ½	8 "	" "	29
Thomas Morland	Bloc 4	" " "	23 ¾	9 "	" "	33
Dame Elizabeth Moore	pt. N. E. ou rés. de 21	1er r. de la ligne de la Province	54	26 avril 1865	AI "	50
James Ray	About ou continuation de 75, 76 77 et 78	1er rg. de Aubin De L'isle	93	1 juillet "	" "	149
Archibald Ray	About ou con. de 70, 71, 72, 73 et 74 aussi 44, 45, 46, 47, 48 et 49	1e. r de A. de L. 2me r. section B.	349	12 " "	" "	150
David Cruthers	37	1er r. de la ligne de la Province	90	9 août "	KK grants	236
Thomas W. Bartley	19	1er r. de la ligne de la Province.	90	9 août 1865	KK grants	239
Miles G. Williams	17	1er. " "	90	9 " "	" "	240
William McDonald Dawson	48, 51, 52, 53	2em. rg. sec. C.	200	18 " "	A I sales	197
Willis Russell	2, 3, 4	1er r. de la ligne de la Province	100	18 septembre "	A K "	60
John Ray	About ou continuation des lots Nos. 67, 68 et 69	1er. de Aubin de l'Isle	67	8 novembre "	" "	74
Robert Hughes	93	1er. " "	90	17 mai 1866	LL grants	37
John Owens	91	1er. " "	90	4 juin 1867	MM "	57
Alvin Stewart Ray	Les abouts ou continuation des lots 79, 80 et 81		1	15 avril 1871	15	84
Lambert Bolduc	21		1*	10 juin 1872	18	83
Augustin Rodrigue	11/12 N. O. de 16		1*	82 a. 2r. 14 décembre "	18	244
Charles Rodrigue	1/12 S. E. de 16 5/6 N. O. de 17		1*	82 a. 2r. 14 " "	18	245
Olivier Rodrigue, fils	5/6 S. E. de 19 1/12 N. O. de 20		1*	82 a. 2r. 14 " "	18	246
Fortunat Rodrigue	11/12 S. E. de 20		1*	82 a 2r. 16 " "	18	247

* Aubin de l'Isle, Est.

John McMahon	1/6 S. E. de 17 1/6 N. O. de 19 lot 18	1*	120	16 décembre 1872	19	74

Augustin Rodrigue	11/12 N. O. de							
Charles Rodrigue	1/12 S. E. de 5/6 N. O. de	16 17	1°	...82 a. 2r.	14 "	"	18	245
Olivier Rodrigue, fils	5/6 S. E. de 1/12 N. O. de	19 20	1°	...82 a. 2r.	14 "	"	18	246
Fortunat Rodrigue	11/12 S. E. de	20	1°	...82 a 2r.	16 "	"	18	247

* Aubin de l'Isle, Est.

John McMahon	1/6 S. E. de 1/6 N. O. de lot	17 19 18	1°	120	16 décembre	1872	19	74
Léger Veilleux	About de	25	1	52	17 avril	1873	21	57
John Breaky	Continuation de 44, 45, 46		1	213	17 "	"	19	162
Lambert Bolduc	About de 21,	22	1	91	9 juin	"	21	126
Joseph Veilleux	About de	23	1	49	9 "	"	21	127
John Breaky	Continuation de 37, 38, 39, 40, 48, 49, 50		1	432	18 "	"	19	201
John Breaky	Continuation de 72. 73, 74, 85, 88, 89, 93, 94, 95, 96, et 97		1	269	31 juillet	1873	19	229
John Breaky	Continuation de 41, 42, 43, 51, 52 et 53		1	420	21 août	"	22	3
Antoine Lemieux	About de 92,	93	1	54	7 octobre	"	21	226
Norbert Couture	" 30, 31 et	33	1	184	7 "	"	21	227
George Breaky	Continuation de 1, 2, 3, 4, 5, 6, 7, 8, 9, 10, 16		1	191	9 "	"	22	26
John Anderson	Continuation de 17, 18, 19, 20, et 26		1	184	9 "	"	22	27
John Buchanan	Continuation de 27, 28, et	29	1	182	9 "	"	22	28
John Breaky	Continuation de 34, 35, 39, 49 50, 51, 52, 53, 54, 55. 56, 57, 58, 59, 60, 61, 62, 64 et 65		1	188	10 "	"	22	29
Duncan Anderson	Continuation de 85, 86, 87, 88, et 91		1	141	10 "	"	22	30
George Benson Hall	Continuation de 54, 55, 56. 57, 58, 59, 60, 61, 62, 63, 64, 65 et 66		1	1008	24 novembre	"	22	71
Gaspard Bélanger, fils de Pierre	About de 36, 37 et	38	1	67	25 "	"	23	24
Gaspard Bélanger	About de	24	1	51	11 décembre	1874	23	274
Joseph Trefflé Carter	About de	32	1	61	11 "	"	23	275
Syndics de la Congrégation Presbytérienne, Kennebec-Road	1/2 S. O. de	2	S. C. r.	4	...48 a. 2r.	23 février	1875	2	40
Gaspard Bélanger, fils de Pierre		54		A	100	30 avril	"	25	89
James Ray	Continuation de 82, 83, 84 d'Aubin de l'Isle		1	104	18 janvier	1876	24	201
Léon Bélanger		44	S. A.	2	50	21 août	"	26	73
Joseph Bélanger, fils de Gaspard.		53		B	100	20 septembre	"	26	84
Thomas Fortin		46	S. A	2	50	18 janvier	1877	26	131
Michael Cahill		1		4	96	4 septembre	1880	35	139
Augustin Dumas		51, 52, 53	2r. s.	A	50	4 octobre	"	36	219
George Rodrigue		47	2r. s.	A	50	30 juin	1881	32	118
Vital Bolduc	62, 63 1		" "	" B	250	4 novembre	"	32	205
Télesphore Paquet		58	" "	A	50	28 septembre	"	32	221
Gaspard Bélanger		52		A	100	14 novembre	"	32	222
Augustin Paquet		50		A	100	26 avril	1882	30	98
Lambert Bolduc		39, 40		A	200	9 février	1883	30	283
François Dumas		48, 49, 50	2r. s.	A	150	19 mars	"	38	81

Canton de Linière—Suite.

Noms des concessionnaires	Numéros des lots concédés	Rangs	Acres	Date des lettres-patentes	Livre	Pages
Jean-Baptiste Bélanger	43	2r. s. A	50	25 avril 1883	38	98
Siméon Bélanger	42	" "	50	25 " "	38	99
Eustache Paquet	50, 51	B	200	5 novembre "	39	144
John J. Owens	28, 29	2r. s. C	100	8 octobre 1884	42	26
Gaspard Bélanger	45	2r. s. A	50	13 août 1886	48	230
Isaie Bélanger	48	B	100	26 mars 1887	49	157
Pierre Bélanger	49	"	100	26 " "	49	158
Geo. David Thompson	27, 28, 29, 30	1	98	12 avril 1888	50	177
Alexandre Grondin fils de Jean	2	2r. s. B	50	20 septembre 1889	59	11
Thomas Lajeunesse	49, 47	B	290	11 novembre 1889	59	49

Canton de Lambton—érigé le 18 janvier 1848, Reg, L, Special grands, folio 68.

Magloire Tardiff	16	3	94	29 janvier 1848	E sales	291
Louis Denys	3	2	46	29 " " " "	" "	293
Dominique Morin	15	3	103	29 " " " "	" "	290
Dominique Morin	14	3	140	29 " " " "	" "	298
Pierre Morin	3	3	120	29 " " " "	" "	299
Pierre Morin	4	3	46	29 " " " "	" "	301
Charles Prévost	2	2	119	24 juin " " "	" "	373
Paul Marceau	Abt. N.O. 50 a. de ½ de N.E.de	5	B	50	19 mars 1849	Y grants	119
Flavien Richard	Abt. N. O. 50 acr. de ½ S. O.de	9	B	50	17 avril " "	" "	511
François Ruel	Abt. S. E. 50 acr. de ½ N. E.de	15	A	50	17 " " " "	" "	513
Jean Roy	About N. O. de ½ S. O	17	B	50	17 " " " "	" "	507
J.-Bte. Rousseau	About S. E. de ½ S. O	8	A	50	17 " " " "	" "	505
Thos. Roachford	About S. E. de ½ S. O	6	A	50	17 " " " "	" "	509
Joachim Bernier, sr	About N. O. de ½ N. E	16	B	50	19 " " " "	" "	501
Pierre Denys	About N. O. de ½ S. O	5	B	50	19 " " " "	" "	529
François Denys	About N. O. de ½ N. E	4	B	50	19 " " " "	" "	531
Jacques Gendron	About S. E. de ½ N. E	4	A	50	19 " " " "	" "	515
Narcisse Gendron	About S. E de ½ S. O.	4	A	50	19 " " " "	" "	521
Charles Prévost	About N. O. de ½ N. E. de	7	B	50	19 " " " "	" "	523
François Xavier Rousseau	About N. O. de ½ S. O	6	B	50	19 " " " "	" "	517
Antoine Rousseau	About N. O. de ½ N. E	6	B	50	19 " " " "	" "	525
Jean Audet dit Lapointe	½ S E	13	3	82½	18 juillet "	G sales	108

Thos. Roachford	11, 12	3	205	9 mars 1850	G sales	130
Michel Couture	Partie ou résidu N. O. de	13	3	82½	3 sept. 1851	H "	74
François Audet dit Lapointe	About S. E. de ½ S. O. de	27	A	50	31 [illegible]	[illegible]	[illegible]

François Denys	About N. O. de ½ N. E	4		B	50	19 ,,	"	" "	515
Jacques Gendron	About S. E. de ½ N. E	4		A	50	19 ,,	"	" "	521
Narcisse Gendron	About S. E de ½ S. O.	4		A	50	19 ,,	"	" "	523
Charles Prévost	About N. O. de ½ N. E. de	7		B	50	19 ,,	"	" "	517
François Xavier Rousseau	About N. O. de ½ S. O	6		B	50	19 "	"	" "	525
Antoine Rousseau	About N. O. de ½ N. E	6		B	50	19 "	"	G sales	108
Jean Audet dit Lapointe	½ S E	13		3	82½	18 juillet	"		

Thos. Roachford	11,	12		3	205	9 mars	1850	G sales	130
Michel Couture	Partie ou résidu N. O. de	13		3	82½	3 sept.	1851	H "	74
François Audet dit Lapointe	About S. E. de ½ S. O. de	27		A	50	31 octobre	"	AAgrants	24
Gervais Bernier	About S. E. de ½ N. E. de	13		A	50	31 "	"	" "	24
Louis Bolduc	About S. E. de ½ N E. de	3		B	50	31 "	"	" "	30
Pierre Bolduc	About N. O. de ½ S. O. de	1		B	50	31 "	"	" "	33
Joseph Godbout	About N. O. de ½ N. E. de	8		B	50	31 "	"	" "	25
Louis Gagnon	About N. O. de ½ N. E. de	12		B	50	31 "	"	" "	12
Jean Lessard	About S. E. de ½ S. O. de	14		A	50	31 "	"	" "	26
Damase Prévost	About S E. de ½ S. O. de	7		A	50	31 "	"	" "	32
Hubert Rousseau	About S. E. de ½ N. E de	9		A	50	31 "	"	" "	13
Eustache Roy, sr	About S. E. de ½ N. E de	14		A	50	31 "	"	" "	21
Antoine Roy (fils d'Eustache)	About N. O de ½ N. E. de	14		B	50	31 "	"	" "	22
Pierre Rousseau	About S. E de ½ S. O. de	5		A	50	31 "	"	" "	27
Jean Thibault, jr	About S. E. de ½ N. E. de	5		A	50	31 "	"	" "	31
Joseph Veilleux	About S. E. de ½ S. O. de	15		A	50	31 "	"	" "	16
Jean Bureau	About N. O. de ½ N. E. de	1		B	50	10 décembre	"	" "	51
Marc Audet dit Lapointe, sr	About N. O. de ½ S. O. de	11		B	50	23 "	"	" "	41
Jean Bte. Deveau	About N. O. de ½ N. E. de	9		B	50	23 "	"	" "	57
Léon Forgues	About N. O. de ½ S. O. de	10		B	50	23 "	"	" "	56
Charles Gagnon	About S. E. de ½ S O. de	19		A	50	23 "	"	" "	55
David Lessard	About N. O. de ½ S. O. de	12		B	50	23 "	"	" "	54
Joseph Roy	About N. O. de ½ N. E. de	11		B	50	23 "	"	" "	45
Louis Roy	About N. O. de ½ S. O de	4		B	50	23 "	"	" "	32
Elisée Prévost	About N. O. de ½ S. O. de	7		B	50	16 janvier	1852	" "	59
Marie Pepin dit Lachance, veuve de Prudent Prévost	About S. E. de ½ N. E. de	7		A	50	1 mars	"	" "	72
Prisque Bélanger	Partie N. O. de	2		B	100	26 juin	"	" "	95
Magloire Bilodeau	About S. E. des 50 acres de ½ S. O. de	17		A	50	23 décembre	"	" "	187
François Morin	About N. O. des 50 acres de ½ S. O. de	15		B	50	23 "	"	" "	181
Philippe Richard	About N. O. des 50 acres de ½ N. E. de	21		B	50	23 "	"	" "	182
Gabriel Royer	About N. O. des 50 acres de ½ S. O. de	19		B	50	23 "	"	" "	183
Ferdinand Roy	About N. O. des 50 acres de ½ S. O. de	18		B	50	23 "	"	" "	184
Pierre Turgeon	About S. des 50 acres de ½ S. O. de	20		A	50	23 "	"	" "	185
Pierre Nollasse Turgeon	About S. E. des 50 acres de ½ N. E. de	19		A	50	23 "	"	" "	186
Brit Amn. Land Co	Partie d'arrière ou portion de chacun des lots de 1, 2, 3			B	60	23 mars	1854	I sales.	186
Alexander T. Galt	Lots divisés de	1 et 2		A	51	23 "	"		189
Jos Pennoyer	About de front ou S.E. des 50 acres de	3		A	50	29 avril	"	AAgrants	246
The Brit. Amn. Land Co	Partie N. O. de ½ S. O. de	3		B	50	4 mai	"	"	250
Joseph Roy	½ S. E. de ½ N. E. de	11		A	50	20 novembre	"	BB "	6

Noms des concessionnaires	Numéros des lots concédés	Rangs	Acres	Date des lettres patentes	Livre	Pages
Joachim Bernier, Jr	About N. O. des 50 acres de ½ N. E. de 17	B	50	22 novembre 1854	B B grants	19
Anselme Samson	Partie S. E. de ½ N. E. de 16	A	50	24 " "	" "	32
Laurent Pepin dit Lachance	About N O. de ½ S. O. de 16	B	50	20 août 1855	" "	91
Pierre Roy	About S. E. de ½ N. E. de 8	A	50	20 " "	" "	93
Joseph Boutin	About S. E. de ½ N. E. de 11	A	50	20 " "	" "	95
François Bernier	About S. E. de ½ S. O. de 23	A	50	20 " "	" "	96
Chrysologue Bernier	About N. O. de ½ S. O. de 22	B	50	20 " "	" "	97
Pierre Bernier, sur	About N. O. de S. O. ½ de 20	B	50	11 décembre "	" "	101
Jacques Bissonnet	About S. E. de N. E. ½ de 12	A	50	11 " "	" "	102
Joseph Maurel de la Durantaie	½ N. E. de 26	B	46½	11 " "	" "	104
Pierre Terrien	About N. O. de ½ S. O. de 21	B	50	11 " "	" "	110
Laurent Ruelle	About S E. de ½ S.O de 16	A	50	11 " "	" "	109
Philippe Baquet dit Lamontagne	About S. E. de ½ N E. de 27	A	50	11 " "	" "	107
Michel Feuilteau	About S. E. de ½ S. O. de 12	A	50	11 " "	" "	105
Pierre Pepin dit Lachance	About N. O. de ½ N. E de 18	B	50	20 juin 1856	" "	122
Pierre Morin	About N. O. de ½ S. O de 8	B	50	20 " "	" "	123
Etienne Carrier	About N. O. de ½ N. E. de 22	B	50	20 " "	" "	126
Hilaire Beaulé	About N. O. de ½ S. O. de 14	B	50	20 " "	" "	127
Antoine Gosselin	About N. O. de ½ N. E. de 10	B	50	20 " "	" "	128
Benjamin Bégin	About S. E. de ½ N. E. de 10	A	50	15 septembre "	" "	140
Antoine Laurendeau	About S. E. de ½ N. E. de 17	A	50	15 " "	" "	141
Magloire Labrecque	Partie d'abt. N.O. de ½ N.E. de 15	B	50	21 avril 1858	G G "	89
Louis Labrecque	Partie d'abt. S.E. de ½ S.O. de 13	A	50	21 " "	" "	90
Jean Roy	4	5	84	6 novembre 1862	Z sales	142
Revd. Louis Barthélemi Hallé	½ N. O. de 1	1	85½	1 février 1865	A H "	15
Zéphirin Bureau	Partie d'abt. N. O. de 28	B	50	21 " "	K K grants	157
	Partie d'about S. E 28	B	11	22 " "	A H sales	95
Georges Garant	Partie d'abt. N.O. de ½ N.E. de 8	A	10	22 " "	" "	96
Pierre Campagna	Partie d'about S. E. de 6	B	20	23 " "	" "	97
Jean-Bte. Langlois	Partie d'ant. S.E. de ½ S.O. de 11	B	10	23 " "	" "	98
Prudent Marceau et Hubert Langlois	Partie d'abt. S.E. de ½ S.O. de 9	B	10	23 " "	" "	99
Charles Prevost	Partie d'abt. S.E. de ½ N.E. de 7	B	10	23 " "	" "	100
Jacques Gendron	Partie d'abt. N. O. ou rés. de 4	A	8	24 " "	" "	107
Jean Thibeault	Partie d'abt. N.O. ou rés. de ½ N. E. de 5	A	10	24 " "	" "	102
Charles Godbout	Partie d'abt. N.O. de ½ N.E. de 7	A	10	24 " "	" "	104
Philippe Richard	Partie d'abt. S.E. de ½ N.E. de 31	A	50	1 mars "	K K grants	160
André Rousseau	Partie d'abt. N.O. de ½ S.O. de 5	A	10	27 " "	A H sales	222
Edouard Denis	Partie d'abt. S.E. de ½ S.O. de 5	B	10	27 mars 1865	A H sales	223
Pierre Bureau	Partie d'abt. N.O. ou rés. de ½ S. O. de 6	A	10	27 " "		
George Marceau						

Charles Prevost	Partie d'abt. N. O. ou rés. de	4		A		8	24 "		"	" "	102
Jacques Gendron	Partie d'abt. N.O. ou rés. de ½ N. E. de	5		A		10	24 "		"	" "	104
Jean Thibeault	Partie d'abt. N.O. de ¼ N.E. de	7		A		10	24 "		"	KK grants	160
Charles Godbout	Partie d'abt S.E. de ½ N.E. de	31		A		50	1 mars		"	AH sales	222
Philippe Richard	Partie d'abt. N.O. de ½ S.O. de	5		A		10	27 "		"		
André Rousseau											

Edouard Deus	Partie d'abt. S.E. de ½ S.O. de	5		B		10	27 mars	1865		A H sales	223
Pierre Bureau	Partie d'abt. N.O. ou rés. de ½ S. O. de	6		A		10	27 "		"	" "	224
George Marceau	Partie d'about S. E. ou rés. de ½ N. E. de	5		B		10	27 "		"	" "	225
Joseph Godbout	Partie d'about S. E. ou rés. de ½ N. E. de	8		B		10	27 "		"	" "	226
Philippe Richard	Partie d'abt. N.O. de ¼ N.E de	31		A		10	28 "		"	" "	228
Augustin Morin	Partie d'abt. N.O. de ½ N.E. de	18		A		10	28 "		"	" "	230
Antoine Morin	Front ou pt. de about S. E. de ½ N. E. de	18		A		50	26 décembre		"	L L grants	21
Thomas Petit	Front ou pt. de about S. E. de ½ S. O. de	9		A		50	26 "		"	" "	22
Jean Gendron	Partie d'abt. S. E. ou rés. de ½ N. E. de	4		B		10	8 janvier	1866		A K sales	197
Thomas Petit	Partie d'abt. N. O. ou rés. de ½ S. O. de	9		A		10	9 "		"	" "	199
Antoine Morin	Partie d'abt. N O de ¼ N.E.de	18		A		10	15 "		"	A L "	16
Jean Goulet, sr	Rés. de ½ S. O. de	18		A		10	22 juin	1867		A P "	178
Philippe Richard	¾ N. E. de	2		6		46⅔	29 août	1868		9	21
Hilaire Beaulé	Résidu ou about de la ½ S. O. de	14		B		10	16 mars	1869		9	210
	L'about ou 50 acres N. O. de la ½ N. E. de	13		B		50	14 mai		"	7	99
Charles Charrier	L'about S. E. ou résidu de la ½ N. E. de	13		B		10	5 juin		"	11	41
Charles G. Labrecque	Partie N. O. ou résidu de la ½ S. O. de	11		A		10	11 septembre	1872		18	147
	Partie N. O. ou résidu de la ½ S. O de —aussi— Partie N. O. ou résidu de la ½ N. E. de	13 12		A		10	11 "		"	18	148
Hubert Rousseau, père	Partie N. O. ou résidu de la ½ S. O. de	12		A		10	11 "		"	18	149
Jacques Bélanger	Partie S E. ou résidu de	12		B		20	11 "		"	18	150
Benjamin Bégin	Partie N O. ou résidu de la ½ N. E. de	10		A		10	11 "		"	18	151
Gervais Bernier	Partie N. O. ou résidu de la ½ N. E. de	13		A		10	11 "		"	18	152
Louis Roy	Partie S. E. ou résidu de la ½ S. O. de	4		B		10	11 "		"	18	153
Hubert Rousseau	Partie S. E. ou résidu de la ½ N. E. de	11		B		10	11 "		"	18	154
Jean Roy	Partie S. E. ou résidu de la ½ S. O. de —aussi— Partie N. O. ou résidu de la ½ N. E. de	15 17		B A		10 10	12 "		"	18	155

CANTON DE LAMBTON— Suite

Noms des concessionnaires	Numéros des lots concédés	Rangs	Acres	Date des lettres-patentes	Livre	Pages
Napoléon Morin	Partie S. E. ou résidu de la ½ S. O. de 8	B	10	12 septembre 1872	18	156
Ferdinand Roy	Partie N. O. ou résidu de la ½ S. O. de 17	A	10	12 " "	18	157
Benjamin Bégin	Partie N. O. ou résidu de la ½ S. O. de 15-16	A	20	12 " "	18	158
François Audet	Partie S. E. ou résidu de la ½ S. O. de 21	B	5	12 " "	18	159
Charles Bureau	Partie S. E. ou résidu de la ½ S. O. de 10	B	10	12 " "	18	160
Philippe Richard	Partie S. E. ou résidu de la ½ N. E. de 21	B	5	12 " "	18	161
	—aussi— Partie S. E. ou résidu de la ½ S. O. de 22	B	11			
Isidore Provost	About de la ½ N. E. de 11	A	10	19 juin 1873	21	137
Charles Gagnon	About de la ½ S. O. de 7	B	10	19 " "	21	138
Octave Cyrille Fortier	About ou résidu N. O. de 3 About de la ½ N. E. de 6 About de la ½ S. O. de 7 About de la ½ S. O. de 8	A	52	16 juillet 1873	21	180
Jacques Bélanger	½ N. E. de 27	B	36	24 janvier 1874	20	55
François Roy	Partie N. O. de la ½ N. E. de 20	B	50	29 juin "	20	77
	Partie S. E. ou résidu de 20	B	14	30 " "	23	176
Etienne Couture	L'about de la ½ N. E. de 16	A	10	24 janvier 1876	25	250
André Bernier	About de la ½ N. E. de 16	B	10	16 avril 1877	26	180
Charles Dion	½ N. E. de 21	A	65	27 " "	26	204
Gervais Bernier	L'about de la ½ S. O. de 14	A	10	11 janvier 1879	28	204
Cyrille Richard	½ N. O. de 7	B	8 63	9 octobre 1881	32	182
Joseph Paradis	½ N. O. de 9	B	8 ...62 a. 2 r.	19 " "	32	198
François X. Labrecque	L'about ou résidu de la ½ S. O. de 16	B	20	19 janvier 1882	30	8
	L'about ou rés. de ½ N. E. de 15	A				
Zéphirin Lessard	½ S. E. de 10	B	8 ...62 a. 2 r.	13 mai "	30	116
Joseph Bouchard	17	B	3 92	18 septembre 1883	38	267
Charles M. McKenzie	½ S. O. de 13	B	60	17 octobre "	33	143
Frédéric Coulombe	Partie N. O. de ½ S. O. de 21	A	50	2 février 1885	37	167
	About de ½ S. O. de 21	A	15	3 " "	45	108
Joseph Boucher	Partie S. E. de ½ N. E. de 20	A	50	18 mai "	37	279
Joseph Boucher	Résidu de ½ N. E. de 20	A	13	19 mai 1885	46	8

François X. Labrecque	L'about ou rés. de ½ N. E. de	15		A	...62 a. 2 r.	13 mai	"	30	116
Zéphirin Lessard	½ S. E. de	10		8	92	18 septembre	1883	38	267
Joseph Bouchard		17		3	60	17 octobre	"	33	143
Charles M. McKenzie	½ S. O. de	13		B	50	2 février	1885	37	167
Frederic Coulombe	Partie N. O. de ½ S. O. de	21		A	15	3 "	"	45	108
	About de ½ S. O. de	21		A	50	18 mai	"	37	279
Joseph Boucher	Partie S. E. de ½ N. E. de	20		A					
Joseph Boucher	Résidu de ½ N. E. de	20		A	13	19 mai	1885	46	8
Damase Roy	Résidu ¼ N. E. de	18		B	...13 a. 2 r.	12 juin	"	46	19
	Résidu ½ S. O. de	19							
Ferdinand Roy	Résidu ¾ S. O. de	18		B	28	12 "	"	46	20
	Résidu ½ S. O. de	20		A					
Joachim Bernier	Résidu ½ N. E. de	17		B	10	12 "	"	46	21
François Roy		21		3	37	28 juillet	"	46	106
Philippe Richard	Lot	18		5	180	30 "	"	46	112
	½ N. O. de	18		6					
Gobert Richard	½ S. E. de	18		6	60	30 "	"	46	113
Ludger Roy	Résidu ou ½ S. E. de ½ N.E. de	14		A	20	12 décembre	1887	52	116
	Résidu ou ½ N. O. de ½ N.E. de	14		B					
Pierre Godbout		2		5	120	12 février	1890	59	147

CANTON DE MARLOW—érigé le 3 décembre 1850, Rég. L, Special Grants, folio 323.

Richard Harbison	71 Ouest des Limites		Rg.	du	ch.	Ken.	90	25 février	1845	X grants	305
Thomas C. Oliva	des Lignes		"	"	"		893	19 novembre	"	Y grants	65
	47 48, 49, 50, 51										
	52, 53, 54, 55, 56										
Samuel Holden, jr		20	"	"	"		86	8 décembre	"	Y "	77
Thomas Pope	½ S. de	21	"	"	E		45	26 juin	1852	AA "	96
William Ray		9	"	"	"		70	5 août	"	" "	130
William Ray, snr		8	"	"	"		67	5 "	"	" "	135
Joseph Ray, jnr		33	"	"	"		90	5 "	"	" "	137
Margaret Montgomery		29	"	"	"		19	5 "	"	" "	131
James Kennedy		7	"	"	"		67	5 "	"	" "	130
William Craig		30	"	"	"		90	5 "	"	" "	125
Robert Raney	O. des Lignes		"	"	"		90	22 novembre	1854	BR "	18
	Front ou part. E. de	31									
John Raney	O. des Lignes		"	"	"		90	22 "	"	" "	21
	Front ou part. E de	32									
Robert Craig, jr	O. des Lignes			"	"		90	22 "	"	" "	20
	Front ou part. E. de	28									
Michael Holland		27	"	"	"		90	24 "	"	" "	24
John Ellesinger	Front ou part. E. de	35	"	"	"		90	24 "	"	" "	28
Thomas Coff	Ouest des lignes	15	"	"	"		90	24 "	"	" "	29
Robert Bond	Front ou part. E. de	36	"	"	"		90	24 "	"	" "	31
Robert Ray		12	"	"	"		90	24 "	"	" "	34
Robert McAylwin	Front ou part. E. de	34	"	"	"		90	24 "	"	" "	41
Thomas Johnstone		16	"	"	"		89	24 "	"	" "	46
Ulric Jos. Tessier et Ives Tessier	2, 3, 4, 10, 62,	63	"	"	"		513	6 février	1855	" "	64
Hugh Hart	des lignes	78	"	"	"		90	28 mars	1857	" "	188
Charles Boon		22	"	"	"		90	28 "	"	" "	189
		23	"	"	"		90	28 "	"	" "	190

Canton de Marlow—Suite

Noms des concessionnaires	Numéros des lots concédés	Rangs	Acres	Date des lettres patentes	Livre	Pages
James Ray	11	Rg. du ch. Ken.	90	28 mars 1857	BB grants	191
William Ray	6	" " "	90	28 " "	" "	192
Alexander Wilson	59	" " "	90	28 " "	" "	193
James Armstrong	60	" " "	90	12 février 1858	GG "	78
William Armstrong	83	" " "	90	12 " "	" "	79
William Shaw	75	" " "	90	12 " "	" "	80
Daniel McCheane	74	" " "	90	28 septembre "	" "	161
George Watson	de la ligne de la Province... 61	" " "	90	24 janvier 1859	" "	183
Les rep. lég. de feu Charles Patton	65	" " "	90	4 mai 1859	HH "	5
William Lee Patton	67	" " "	90	4 " "	" "	6
Les rep. lég. de feu Horatio Rollo Patton	66	" " "	90	4 " "	" "	7
Les rep. lég. de feu Wm. Patton	64	" " "	90	4 " "	" "	8
Henry Hughes	82	" " "	90	25 novembre "	" "	31
Peter Farley	de la ligne de la Province... 79	" " "	90	26 juin 1860	" "	108
John Ray	½ N. de... 21	" " "	45	26 " "	" "	109
James Armstrong	80	" " "	90	26 " "	" "	110
Wm. John Hughes	77	" " "	90	18 août 1862	JJ "	117
Archibald Ray	39	" " "	90	18 " "	" "	119
John Ray	5	" " "	90	18 " "	" "	120
Robert F. Huges	76	" " "	90	18 " "	" "	123
James Paterson	73	" " "	90	18 " "	" "	122
Robert Reiney, jr	de la ligne de la Province... 38	" " "	90	26 fév. 1863	" "	141
David Cathcart, jr	" " " ... 57	" " "	90	26 " "	" "	142
John Amstrong	" " " ... 72	" " "	90	26 " "	" "	143
George Moore	58	" " "	90	26 " "	" "	144
Horatio Bartley	25	" " "	90	9 juin "	" "	149
Thomas W. Bartley	13, 14	" " "	180	12 août 1864	KK "	100
George Bartley	de la ligne de la Province... 24	" " "	90	9 " 1865	" "	238
William Cathcart, jr	" " " ... 37	" " "	90	9 " "	" "	237
Andrew J. Williams	" " " ... 17	" " "	90	10 " "	" "	242
Charles K. Ogden	Partie E. de... A	" " "	223	23 novembre "	AK sales	119
George Bartley	26	" " "	90	17 février 1874	22	118
Michael Cahill	18, 19	" " "	180	5 mai 1876	24	275
William Breaky et les rep. légaux de Edmund H. Murnay	3, 4, 5, 6 et 7 1, 2, 3, 4 et 5	11 12	2000	18 juin 1877	27	143

Léon Charles Hamel John Armstrong, père John Armstrong, fils	¼ S. O. de... 1	6	100	7 avril		

Edmund H. Murnay		1, 2, 3, 4 et 5		12						
Léon Charles Hamel										
John Armstrong, père	½ S. O. de	1		6	100	7 avril	1881	40	4
John Armstrong, fils										
Wm. John Hughes et Jean Blanchet										
Wm. Breaky et Alexander Wilson		1		7	200	9 février	1882	40	68
John Buchanan et Geo. Breaky	½ N. O. de ½ S. O. de	1		5	50	16 mars	"	40	70
James Morgan	½ N. E. de	1		6	93	15 juin	1886	40	172
John Breakey	½ N. E. de	15		5	100	24 mars	1887	47	272
Honoré Poulin		28		7	121	4 "	1890	59	192

Canton de Metgermette-Nord — érigé le 8 octobre 1885, Reg. N des Proclamations, folio 607.

Robert Bell M. P. P	Blocks	11, 16	sur la r. Metgert.		47½	19 juillet,	1864	A E sales	137
Richard S. Cassels	"	15	" "		23¾	22 "	"	" "	184
William Dunn	"	10, 12	" "		47½	22 "	"	" "	187
George Kilbourne	"	13	" "		23¾	23 "	"	" "	188
Noel. H. Bowen	"	14	" "		23¾	26 "	"	" "	196
Victor Vannier		40, 41, 42		8	203	21 mai	1880	" 36	166
Corp. Arch. Cath. Rom. de Québec	½ S. E. de	31		5	50	29 mars	1881	" 37	27
Révd. LouisA. Martel		32		5	100	19 juin	1882	" 30	134
Isidore Giguère		40, 41		9	200	15 nov.	"	" 30	203
Thomas Gagné		32		6	100	17 août	1883	" 38	208
Albert Alexis Lefaivre		51, 52		9	154	16 janvier	1884	" 39	213
Paul Lefaivre		53, 54		9	143	16 "	"	" 39	214
Alfred Lefaivre		55, 56		9	181	16 "	"	" 39	215
Jules Lefaivre		55, 56		8	181	16 "	"	" 39	216
Ulric Larochelle		48		8	100	17 février	1885	" 45	149
Joseph Morin		51		8	100	28 sept.	"	" 46	151
Revd. P. M. Meunier		30		7	100	16 avril	1886	" 48	85
Ulric Fortin		45		9	82	16 "	"	" 48	86
Napoléon Fortin		44		9	96	16 "	"	" 48	87
Stanislas Larochelle		49		8	100	20 mai	"	" 48	101
Octave Rainville		46		9	71	7 juin	"	" 48	142
Louis Maranda		47		8	165	7 "	"	" 48	143
		47		9					
Ferdinand Maranda		46		8	100	15 août	1887	" 52	32
Majorique Busque		30		8	100	21 nov.	"	" 52	71
David Allen		44, 45		7	200	23 avril	1888	" 50	184
Augustin Gagné		42		5	200	11 fevrier	1889	" 55	288
		26		6					
Cyrille Goulet		50		7	100	25 septembre	"	" 58	133
Joseph Meunier	½ N. E. de	28		5	50	6 novembre	"	" 58	214
Edouard Pepin dit Lachance		33		5	100	13 janvier	1890	" 59	73
Thomas Gagné		28		6	100	22 septembre	"	" 60	235

Canton de Metgermette-Sud—érigé le 21 octobre 1885, Reg. P des Proclamations, folio 238

Noms des concessionnaires	Numéros des lots concédés	Rangs	Acres	Date des lettres patentes	Livre	Pages
Andrew Wilson	Blocs 10 et 14	Sur la rivière du Portage	47½	6 septembre 1864	A G sales	23
Donald Lorn MacDougall	" 13	Sur la rivière du Portage	23¾	6 " "	" "	22
Thomas Morland	" 11 et 55	Sur la rivière du Portage	47½	6 " "	" "	24
Thomas Reynolds	" 12 et 16	Sur la rivière du Portage	47½	7 " "	" "	26
do do	" 9 et 13	Sur la rivière du Repos du Voyageur	47½	7 " "	" "	27
Donald Lorn MacDougall	" 10 et 14	Sur la rivière du Repos du Voyageur	47½	8 " "	" "	30
Thomas Morland	" 12 et 16	Sur la rivière du Repos du Voyageur	47½	9 " "	" "	31
Andrew Wilson	" 11 et 15	Sur la rivière du Repos du Voyageur	47½	9 " "	" "	32
Celib Holyoke	A. & B. 11 & 12 11	9 8 7	426	24 février 1871	15	34
Edward James Cahill	1, 2, 3, 4, 5 C	9 10	464	24 " "	15	35
Michael Doniven	6, 7, 8, 9	9	400	24 " "	15	36
John Murtha	10, 11	9	189	24 " "	15	37
William Murtha	1, 2, 3, 4 B., A.	10	570	25 " "	15	38
John Young	5, 6, 7, 8	10	400	25 " "	15	39
William Wilson	9, 10, 11, 12	10	400	25 " "	15	40
Michael Cahill	Lots 13 14 Partie N. de 13 Partie N. de 14	8 9	271	17 septembre 1879	35	34
Edward James Cahill	15, 16 15	8 9	208	17 " "	35	35

Canton Price—érigé le 10 avril 1848, Reg. L, Special Grants, folio 127

Edward James Cahill	{	15		9					

Canton Price—érigé le 10 avril 1848, Reg. L, Special Grants, folio 127

Adrien Blouin	2, 3, 4		1	158	16 avril	1849	G sales		73
Charles P. Huot	6		1	56	16 "	"	" "		74
Veuve de Guillaume Saxe	7, 8, 9, 10, 11, 12, 13		1	884	16 "	"	" "		75
Louis Bilodeau	{ 14, 15		1	254	26 janvier	1863	A A	"	126
	{ 15		2	114	3 septembre	1880		36	200
Joseph Rousseau	20		3	153	1 mai	1882		30	106
Louis Giguère	5		1	65	17 octobre	1883		39	85
Claude Boissel	29		2	100	27 juin	1887		49	273
Théodore Tardif	43		2	100	19 juillet	"		49	293
Germain Blanchet	42		2	100	20 décembre	"		52	100
Elie Lachance	36, 37, 38, 39		1	400	25 mai	1888		52	292
Alexandre Bissonnet	37		2	100	1 juin	"		52	301
François Couture	42		3	100	29 mars	1889		56	75
Joseph Pouliot	39		3	100	21 février	"		56	5
Napoléon Pouliot	39		2	100	29 mars	"		56	76
George Morin	32		2	100	22 mai	"		56	180
Gustave Dravigny	1		B	133	27 novembre	"		58	218
Alexis Giguère, fils	½ N. de 40		1	50	10 avril	1890		59	279

Canton de Risborough

W. McDonald Dawson	Blocs 3, 5, 8, 10		sur la Rivière du Loup	95	20 juillet	1864	AF sales		181
Simon James Dawson	Bloc 13		sur la branc. ouest de la Rivière du Loup	95	20 "	"	" "		182
Duncan McDonald	Blocs 1, 6, 9, 11		sur la Rivière du Loup	95	20 "	"	" "		183
Alexander Munro	Blocs 2, 4, 7, 12		sur la rivière du Loup	95	23 "	"	"		192
Léon Charles Hamel, John Armstrong père, John Armstrong, fils William John Hughes et Jean Blanchet	{ ½ N. E. de 2		14	687 a. 2r.	7 avril	1881	40		4
	{ Lot 3								
	{ ½ S. E. de. 1		15						
	{ Lot 2								
Wm. Breakey & Alex. Wilson	{ Partie S. O. de 1		16	200	9 février	1882	40		68
	{ Lot 1		14						
John Buchanan & Geo. Breakey	{ ½ N O. de 1		15	187 a 2r.	16 mars	"	40		70
	{ Partie d'about N. E. de 1		16						
Charles P. Champion	1		1	120	9 février	1885	40		134
Donald C. Thomson	2		1	120	9 "	"	40		136

Canton de Risborough—Suite

Noms des concessionnaires	Numéros des lots concédés	Rangs	Acres	Date des lettres patentes	Livre	Pages
Les rep. légaux John Ross	3	15	200	6 décembre 1887	37	364
Breakey John	5, 6, 7, 8, 9, 10	7 N. O.	537	28 mars 1889	54	54
	9, 10, 11	9 " "	268	28 " "	54	52
	5, 6, 7, 8, 9, 10	8 " "	548	28 " "	54	53

Rivière Chaudière

James Douglas	3 Isles sur la dite Rivière, vis-à-vis du canton Dorset		9[illegible]	15 octobre 1860	T sales	1

Canton Spalding—érigé le 30 avril 1868. Reg. B des Proclamations, folio 17

John Drysdale	60	3	86	10 mai 1867	AP sales	78
Les rep. légaux de Geo. Desbarats	25	1	44	17 nov. 1868	8	234
Les rep. légaux de feu Geo. Desbarats	1, 2, 3, 4, 5, 6, 7, 8, 9, 10, 11, 12, 13, 14, 15, 16, 17, 18, 19, 20, 21, 22, 23, 24, 26, 39	1	2386	30 mars 1869	10	181
Wm. Gunn, de Rimmer, Gunn, Gunn & Co.	65, 66	2	227	15 avril 1874	22	158
Syndics de la Congrégation Presbytérienne de Spalding	½ S. E. de 64	2	47	2 mai 1883	2	72
Morris S. Persons	56, 57	4	166	12 mars 1885	42	264
John J. Sloan	53	5	53	11 déc. "	47	40
John R. Young	61, 62	3	144	5 " 1887	50	114
Corp. Epis. Cath. Rom. de Serbrooke	½ N. E. de 16	4	50	22 oct. 1889	53	105

Canton de Shenley—érigé le 1er mai 1810, Reg. C, Grants, folio 378

CANTON DE SHENLEY—érigé le 1er mai 1810, Reg. C, Grants, folio 378

Simon Côté	24, 26, 27, 28, 30, 31	9	1134					
Robert Dees	19, 21, 22, 24, 25, 26	8	1200					
George Glenny	23	9	1912					
	20, 21	10						
	19, 20, 22, 23	11						
	20, 21	12						
	19	13		1 mai	1810	C grants		378
James Hervison	36	7	1243					
Richard W. Jones	28, 29, 31, 32, 33, 35	8						
John Mackie	19, 20, 22, 23, 25, 26	7	1200					
Thomas Mackie	27, 29, 30, 32, 33, 34	7	1185					
Archibald McIntire	19, 21, 22, 24, 25, 26	6	1189					
	19, 20, 21, 23	5	885					
Thomas White	28, 29	6						
	19, 20, 21	9	1200	8 mai	1819	E "		22
	22, 24, 25	10						
George Pozer	4, 5, 6, 7, 8, 9, 10	1	5565					
	11, 12, 13, 14, 15, 16							
	17, 18, 19, 20, 21							
	22, 23, 24, 25, 26							
	27, 28, 29, 30							
	3, 4, 5, 6, 7, 8, 9, 10	2	4663 9/10	8 avril	1831	H "		517
	11, 12, 13, 14, 15, 16							
	17, 18, 19, 20, 21							
	22, 23, 24, 25							
	26, 27							
	3, 4, 5, 6, 7, 8, 9	3	4063 9/10					
	10, 11, 12, 13, 14, 15							
	16, 17, 18, 19, 20							
	21, 22, 23, 24							
	10, 11, 14, 15, 16, 17	4	1663 9/10					
	18, 19, 20, 21							
George W. Chapman	34	14	174	30 mars	1860	R sales		98
Isidore Asselin	Pt. N et S. E. de 35	11	99	22 août	1861	U "		191
Révd. Jos. François Bérubé	½ S. de 8	10	50	24 "	1863	A D "		32
George Desbarats	3	1	262	14 mai	1864	A E "		224
Rémi Remillard	2	8	100	11 novembre	1864	A G "		169
Les rep. leg. de feu George Desbarats	2	1	277	13 mars	1865	A H "		155
Pierre Carbonneau	B	9	104	26 "	1866	A M "		57
Ambroise Gamme	18	8	103	26 "	"	" "		58
Magloire Ferland	3	9	100	30 août	"	A N "		87
Les rep. légaux de feu George Desbarats	1	1	279	23 avril	1869		10	207
	1 2	2	400	16 juin	"		12	52
	1 2	3	400	9 août	"		12	94

Canton de Shenley— Suite

Noms des concessionnaires	Numéros des lots concédés	Rangs	Acres	Date des lettres patentes	Livre	Pages
Gaspard Bissier	3	8	100	14 février 1870	11	174
Antoine Audet dit Lapointe	22	5	100	27 " 1871	13	161
Etienne Dallaire, père	½ S. O. de	8	51a. 2r.	31 mai 1872	18	71
Pierre Antoine Boucher	20	8	100	19 juin "	18	94
Sylvain Lambert	5/9 N. O. de	8	55a. 2r.	11 sept. "	18	146
François Ferland	A	8	104	28 octobre "	18	183
Rep. de Damase Garant	22	9	100	21 août 1873	21	210
Louis Hébert	19	5	100	13 nov. 1874	23	249
Rep. de Thomas Morin	⅓ N. de	10	33⅓	14 mai 1875	25	103
Augustin Gagné	4	10	100	9 nov. "	25	209
Corp. Arch. Cath. de Québec	4/9 S.E. ou résidu de	8	44a. 2r.	10 janvier 1876	20	126
Pierre Boutin	⅔ S. de	10	66⅔	22 mars "	25	288
Augustin Rodrique	⅓ central de	*	66⅔	17 juillet "	26	51
Vilbon Laliberté	6 7	4	400	23 nov. "	26	109
Arcadius Lacasse	2	9	100	11 août 1877	26	241
Cléophas Beaudoin	28	9	100	13 sept. "	26	258
Jules Breton	⅓ central	‡	66⅔	3 octobre "	26	267
Augustin Bolduc	⅓ N. de	"	66⅔	23 " "	26	276
Xavier Gosselin	25	"	240	18 juin 1878	28	35
Vénérand Fortier	27	11	100	11 juillet "	28	48
George Pépin	½ S de la ½ N et ½ N. de la ½ S. de	†	105	28 août "	28	92
Edouard Paradis	20	5	100	30 " "	28	103
Antoine Fleury	Partie S. E. de	**	164	11 janvier 1879	32	2
Louis Fortier	⅓ N. de	††	65	18 " "	32	3
La Société de Construction de Coaticook	15	12	68	24 mars "	28	249
Octave Audet dit Lapointe	25	5	100	1 mai "	28	273
Pierre Grenier	⅔ N. O. de	10	66⅔	16 décembre 1881	32	273
Honoré Lecours	30	6	100	18 " 1882	30	238
Pierre Chabot	6	8	100	17 août 1883	38	210
Damase Boulanger	⅓ N. O. de 32 ⅓ S. E. de 33	9	66⅔	18 " 1883	38	211
Pierre Bégin, fils	28, 30	11	200	18 " "	38	212
Michel Pouliot	½ N. O. de 9	4	100	18 " "	38	213
Ephrem Gagné	35 36	9	200	18 " "	38	215
Jérôme Bélanger	23	5	100	17 octobre "	39	82

* (Partie Nord) 10. † 10e Rg. Partie N. ‡ 11e Rg. Partie N. ** 12e Rg. Partie N. †† 11e Rg. Partie N.

Etienne Boulanger	⅔ N. O. de 31 ⅔ S. E. de 32	9	133⅓	17 octobre 1883	39	83
Etienne Dallaire	25	10	93a. 2r.	25 janvier 1884	39	244
Alfred Bilodeau	32	7	100	25 " "	39	245

Michel Pouliot	½ N. O. de	9		4	100	18 "	"	38	213
Ephrem Gagné		35 36		9	200	18 "	"	38	215
Jérôme Bélanger		23		5	100	17 octobre	"	39	82

* (Partie Nord) 10. † 10e Rg. Partie N. ‡ 11e Rg. Partie N. ** 12e Rg. Partie N. †† 11e Rg. Partie N.

Etienne Boulanger	{⅔ N. O. de / ⅓ S. E. de}	31 / 32		9	133⅓	17 octobre	1883	39	83
Etienne Dallaire		25		10	93a. 2r.	25 janvier	1884	39	244
Alfred Bilodeau		32		7	160	25 "	"	39	245
Jean Audet		4		7	160	28 avril	"	43	33
Pierre Ferland		20		6	100	28 "	"	43	34
Alexis Poulin	Partie O. de	18		9	72	20 août	"	43	162
Olivier Poulin	¼ N. de	8		10	50	20 "	"	43	163
François Xavier Nadeau	⅔ O. de	25		11	66⅔	21 "	"	43	164
Darice Parent	½ N. O. de	20		*	100	8 octobre	"	43	259
Damase Morisset		29		7	100	17 février	1885	45	152
Justine Gaulin, épouse de M. Emond	⅓ S. de	29		8	33⅓	7 mars	"	45	288
Jean Nadeau		26		9	100	11 mai	"	45	391
Jean Bte. Lachance		21		10	100	22 "	"	46	10
Télesphore Bilodeau	⅔ N. de	29		8	66⅔	16 juin	"	46	37
Jean Nadeau	⅓ S. de	27		9	33⅓	28 juillet	"	46	107
Richard Champagne	{⅔ N. de / ⅓ N. de}	4 / 4		8 / 9	66⅔	29 septembre	"	46	162
Thadée St. Pierre		5		9	100	13 novembre	"	46	204
Elie Poulin	Partie S. O. de	22		†	10	9 mai	1887	49	196
Cyrille LeBlanc		9		6	100	10 "	"	49	206
Abraham Patry	½ S. E. de	27		‡	100	12 août	"	52	27
Jean Veilleux	½ N. de	21		††	100	20 octobre	"	52	55
Onésime Lacasse		1		9	100	24 septembre	1889	58	131
André Leclerc	½ S de	12		4	100	30 juin	1890	60	117
Prudent Mercier		15		8	103	24 juillet	"	60	162

Canton de Shenley-Sud.

Grégoire Grégoire		17		8	103	21 sept.	1885	46	147
Augustin Dumas		12		11	100	31 déc.	1862	AA sales	66
George Lessard		25		6	100	11 "	1867	1	118
Olivier Papin		24		§	100	20 mai	1868	6	76
Jean-Baptiste Bourque		29		‖	200	20 nov.	"	9	120
François Genest		27		5	100	23 avril	1888	52	262
Anselme Roy		30		7	100	6 août	"	55	79
George Plante	⅔ E. de	14		11	68⅔	15 avril	1890	59	291

* 6 Rg. Partie N. † 12 Rg. Partie N. ‡ 8e Rg. Nord. †† 7e. R. Nord. § (Shenley Sud) 6. ‖ 9e. rang partie Nord. (ou Shenly Nord.)

Canton de Tring—érigé le 20 juillet 1804, Reg. B, Grants, folio 289

Noms des concessionnaires	Numéros des lots concédés	Rangs	Acres	Date des lettres patentes	Livre	Pages
Charles Arbon	8, 10, 11, 12, 14	7	1200			
	2	8				
Claire Arbon	3, 5, 6	8	600			
Angélique Arbon	7	8	200			
Louise Arbon	9	8	200			
Léon Arbon	10	8	200			
Joseph Arbon	12	8	200			
Julie Arbon	13	8	200			
Félix Arbon	14	8	200			
Déborah Bentley	14	2	200			
John Baker	8, 10	9	400			
Louis Chaboilley	4, 5, 6	10	600			
Ths. Cunningham	8, 9, 11, 12	10	800			
Mary Douglas	1	3	200			
Vve. François Dambourgès	2, 3, 5, 6, 7, 9	1	1200			
Agathe Dambourgès	10 et 12	1	400			
Julie Dambourgès	13 et 14	1	400			
M. Henriette Dambourgès	1 et 3	2	400			
Elizabeth Dambourgès	4 et 6	2	400			
Emélie Dambourgès	7 et 8	2	400	20 juillet 1804	B grants.	289
Vve. Simon Ecuyer	14	9	600			
	13	10				
	10	11				
Benjamin Ecuyer	11, 13, 14	11	600			
Peter Frazer	6, 7, 9, 10, 12, 13	4	1200			
Epouse de Peter Frazer	14	4	400			
	1	5				
Josepha Fraser	3 et 4	5	400			
Sophia Fraser	5 et 7	5	400			
Jane Fraser	11 et 12	5	400			
Malcolm Fraser	14	5	400			
	1	6				
Simon Fraser	2 et 4	6	400			
Peter Fraser, Jr	8 et 10	5	400			
Jos. G. Launière	12 et 13	3	400			
	2 3 et 5	4	600			
Vve. Hugh McKay	10, 11 et 13	2	600			
Isabel McKay	2	3	200			
Jane McKay	4	3	200			
Briget Mckay	5	3	200			
Martha McKay	6	3	200			
Barbara McKay	8	3	200			
George McKay	9	3	200			
Archibald McKay						

Jos. G. Launière	12 et 13	3	400							
	2 3 et 5	4	600							
Vve. Hugh McKay	10, 11 et 13	2	600							
Isabel McKay	2	3	200							
Jane McKay	4	3	200							

Briget Mckay	5	3	200							
Martha McKay	6	3	200							
Barbara McKay	8	3	200							
George McKay	9	3	200							
Archibald McKay	11	3	200							
Michæl McCan	13	6	400							
	1	7								
Rodk. McLeod	1	9	200							
Mary McLeod	½ S. O. de 3	9	100							
Francis McLeod	½ N. E. de 3	9	100							
Joseph McLeod	½ S. O. de 4	9	100	20 juillet	1804	B grants		289		
Stephen McLeod	½ N. E. de 4	9	100							
Francis McLeod, jr	½ S. O. de 6	9	100							
John McLeod	½ N. E. de 6	9	100							
Mary McLeod	½ S. O. de 7	9	100							
James Miller	11 et 13	9	400							
George Miller	1 et 2	10	400							
Thomas Miller	5 et 7	7	400							
Louis Porlier	5, 6, 8, 9, 11 et 12	6	1200							
Louise Porthuise	2, 3 et 4	11	600							
Marie J.-Bte. Porthuise	6, 7 et 9	1	600							
Pierre Turcotte	3 et 4	7	400							
Jean Langevin, curateur des biens de François Blanchette	20	2	200	17 avril	1834	O grants		13		
	21, 23, 24, 26, 27 et 28	1	2000	18 septembre	"	"	"	119		
	17 et 18	4								
	17 et 18	5								
Alex. Bourassa	26	6	200	21 mars	1835	P	"	95		
Jean-Bte. Chevalier	26	5	200	31 "	"	"	"	97		
Joseph Fortin	½ S O. de 23	4	100	10 avril	"	"	"	205		
Wm. Patton	19	3	600	10 avril	1835	P grants		219		
	19, 20	4								
Jos. Cary	22, 23 et ½ N. O. de 21	8	500	10 "	"	"	"	203		
John Hammond	25	1	200	27 mai	"	"	"	251		
Jos. LaBranche	½ N. E. de 24	2	100	3 août	"	"	"	257		
Louis Dulongpré	24, 25, 26, 27, 28	8	1000	29 octobre	"	Q	"	114		
Alexander Poulin	½ N. E. de 23	2	100	1 décembre	"	"	"	242		
Olivier Williams	22	3	200	12 avril	1837	R	"	329		
Pierre Laforce	15, 16	1	1000	10 juin	1836	"	"	9		
	15, 16, 22	2								
Geo. Clairmont	½ N. E. de 2	1	100	9 mai	1837	"	"	417		
Louis Taton	½ S. O. de 27	2	100	9 "	"	"	"	415		
Jos. Barbeau	25	2	200	9 "	"	"	"	421		
Chs. Vaillancourt	½ N. E. de 26	2	100	9 "	"	"	"	397		
J. B. Robert	½ N. E. de 27	2	100	9 "	"	"	"	409		
Jean Bélanger	½ S. O. de 28	2	100	9 "	"	"	"	403		
J. Bte. Vaillancourt	½ S. O. de 26	2	100	9 "	"	"	"	419		
Antoine Moreau	½ N. E. de 28	2	100	9 "	"	"	"	411		
Frs Evanturelle	½ N. E. de 25	3	100	9 "	"	"	"	395		
Olivier Dubois	½ N. E. de 26	3	100	9 "	"	"	"	399		

Canton de Tring—Suite

Noms des concessionnaires	Numéros des lots concédés	Rangs	Acres	Date des lettres patentes	Livre	Pages
Jos. Bolduc	¼ S. O. de 26	3	100	9 mai 1837	R grants	407
Jean Poulin	¼ N. E. de 23	4	100	9 " "	" "	113
Jos. Gilbert	¼ S. O. de 24	4	100	9 " "	" "	405
André Bezeau	21	5	200	9 " "	" "	393
Pierre Laviolette	22	5	200	9 " "	" "	401
Geo. Gregory	24, 25, 26, 27 / ¼ N. O. de 19	7	850	15 " 1838	B sales.	263
Jean Bureau	S. O. de 28	3	100	18 septembre "	S grants	431
Joachim Bolduc	S. O. de 25	4	100	22 novembre "	T "	55
Pierre Veilleux	N. E. de 26	4	100	22 " "	" "	53
Pierre Pepin	N. E. de 27	4	100	22 " "	" "	45
Pierre Marcoux	S. O. de 27	5	100	22 " "	" "	51
Paul Bisson	S. O. de 28	5	100	22 " "	" "	43
Jos. Auclair	N. E. de 28	5	100	22 " "	" "	41
Jos. Bezeau	S. O. de 24	6	100	22 " "	" "	49
Michel Chalu	S. O. de 27	6	100	22 " "	" "	39
Michel Vachon	N. E. de 27	6	100	22 " "	T "	37
Louis Grenier	S. O. de 28	6	100	22 " "	" "	47
Lonis Vachon	N. E. de 27	5	100	4 décembre "	" "	71
Zacharie Bolduc	S. O. de 23	2	100	10 " 1839	" "	355
Paul Ratté	N. E. de 24	3	100	10 " "	" "	353
Geo. Ratté	S. O. de 24	3	100	10 " "	" "	359
Augustin Pilotte	N. E. de 19	5	100	10 " "	" "	357
Abraham Poulin	S. O. de 24	2	100	4 janvier 1840	" "	369
Thos. Bédard	N. E. de 23	3	100	4 " "	" "	391
Fras. Bédard	S. O. de 23	3	100	4 " "	" "	373
Olivier Rodrigue	N. E. de 22	4	100	4 " "	" "	387
Jean Rodrigue	S. O. de 22	4	100	4 " "	" "	375
Chs. Bolduc	N. E. de 24	4	100	4 " "	" "	377
Pierre Moisan	N. E. de 24	5	100	4 " "	" "	371
Pierre Deblois	S. O. de 25	5	100	4 " "	" "	389
Etienne Montminy	N. E. de 22	6	100	4 " "	" "	383
Ignace Leclerc	S. O. de 27	4	100	4 " "	" "	381
Eusèbe Roy	N. E. de 28	4	100	4 " "	" "	379
Fras. Grenier	N. E de 28	6	100	4 " "	" "	385
Jos. Ferland	S. O. de 26	4	100	23 " "	" "	431
Héritiers de Frs. Grenier	N. E. de 27	3	100	28 " "	" "	425
Simon Guilmet	N. E. de 25	4	100	26 février "	" "	503
Ant. Vallée	S. O. de 23	5	100	26 " "	" "	505
Jean Jingue	¼ N. E. de 23	5	100	26 février 1840	T grants	507
Louis Léonard	¼ S. O. de 22 / ¼ S. O. de 18	1				
Héritiers de J. M. Dechesne	21, 22 et ¼ S. O. de 23	6	100	19 octobre "	" "	319
Joseph Perrault		7				

Eusèbe Roy	½ N. E. de	28		4	100	23 "	"	" "	425
Frs. Grenier	½ S. O. de	26		3	100	28 "	"	" "	503
Jos. Ferland	½ N. E. de	27		4	100	26 février	"	" "	505
Héritiers de Frs. Grenier	½ N. E. de	25		5	100	26 "	"	" "	
Simon Guilmet	½ S. O. de	23							
Ant. Vallée									

Jean Jingue	½ N. E. de	23		5	100	26 février	1840	T grants	507
Louis Léonard	½ S. O. de	22		1	100	19 octobre	"	" "	319
	½ S. O. de	18		6					
Héritiers de J. M. Dechesne	21, 22 et ½ S. O. de	23		7	500	19 "	"	U grants	317
Joseph Perrault	½ N. O. de	15		4	100	8 juillet	1843	D sales	257
Louis Plante		14		3	200	8 "	"	"	283
Augustin Bolduc	½ N. O. de	19		2	100	27 septembre	1844	"	477
Michel Boucher, jr	½ S. E. de	19		2	100	27 "	"	"	479
Joseph Tardif	½ N. O. de	18		3	100	21 juin	1845	E "	118
Pierre Rancourt	½ S. E. de	16		3	100	8 octobre	"	" "	170
Jean Pierre Proux		20		1	200	15 décembre	"	" "	206
Olivier Rodrigue	½ S. E. de	16		7	100	22 "	"	" "	217
Jean Pepin	½ N. O. de	17		1	100	4 mai	1846	E sales	293
Léon Rancour	½ S. E. de	20		3	100	27 juin	"	" "	313
Joseph Tardif		18		2	200	20 "	1846	E "	310
Jos. Olivier C. Arcand	½ S. E.	21		4	100	8 mars	1847	F "	47
Rémi Bolduc	½ S. E	17		2	100	3 janvier	1848	" "	276
Etienne Beaudouin	½ S. O.	24		5	100	21 juin	"	Y grants	429
Hon. Louis Panet		9		2	100	17 "	"	E sales	382
Isaac Tiberdeau	½ N. O.	15		7	100	17 "	"	" "	381
Augustin Bolduc	½ N. O. de ½ S. E.	17		3	50	1 mars	1849	Y grants	487
Prisque F. Cloutier	½ S. E. de ½ N. O	16		4	50	1 "	"	" "	493
David Cloutier	½ N. O. de ½ N. O	16		4	50	1 "	"	" "	489
Joseph Fortin	½ S. E. de ½ N. O	17		3	50	1 "	"	" "	495
Régis Picard	½ S. E. de ½ S. E.	16		4	50	1 "	"	" "	491
François Rouillard	½ N. O. de ½ S. E. de	15		4	50	1 "	"	" "	497
Nicholas Vallière	½ S. E. de ½ S. E.	15		4	50	1 "	"	" "	499
Jean Pierre Proux		10		6	200	30 juin	"	G sales	105
Pierre Morin	½ N. E.	25		5	100	20 février	1851	Z grants	79
Paschal Petitclair		21		6	200	20 août	"	AA "	1
Joseph Giroux	½ N. O. de ½ N. O.	17		3	50	31 octobre	"	" "	19
Louis Bourget	½ N. O. de ½ N. O. de	16		5	50	23 décembre	"	" "	42
Joseph Bolduc	Sec. No. 1 ½ N. E. de ½ S. E.	17		3	50	23 "	"	" "	58
Benoni Fortin	½ S. E. de ½ N. O.	8		8	50	23 "	"	" "	43
Alexis Pepin dit Lachance	½ N. O. de ½ S. E. de	1		11	50	23 "	"	" "	53
Alexis Paquet	½ S. O. de	19		5	100	10 février	1852	" "	63
François Lemelin	½ N. E. de	17		6	100	9 mars	"	" "	70
Rémy Gauthier	½ S. O.	17		6	100	28 avril	"	" "	81
Pierre Lambert dit Champagne	½ N. O. de	20		3	100	21 mai	"	H sales.	207
Rev. Frédk Caron	½ N. O. de	17		2	100	11 "	"	" "	210
Joseph Fontaine	½ N. O. de ½ N. O	11		8	50	26 "	"	AA grants	98
Les rep. de Antoine Rodd	½ N. O.	18		1	100	16 juillet	"	H sales.	235
Jean Tanguay	½ N. E. de	18		6	100	20 "	"	AA grants	99
Alexis Pepin dit Lachance	½ N. O. de ½ N. O	1		11	50	31 "	"	" "	117
Maurice Beaudry		19		6	200	9 août	"	" "	118
Ferdinand Fortin	½ N. O.	16		3	100	9 décembre	1852	H sales	281
Narcisse Grondin	½ S. E. de ½ N. O	16		5	50	10 janvier	1863	AA grants	192
Abraham Gosselin	½ N. O. de ½ N. O	3		10	50	10 "	"	AA "	193
Joseph Pepin dit Lachance	½ S. E. de ½ N. O.	1		11	50	10 "	"	" "	195

Noms des concessionnaires	Numéros des lots concédés	Rangs	Acres	Date des lettres patentes	Livre	Pages
Joseph Mathieu	½ S. E. de ½ S. E. 8	8	50	10 janvier 1853	AA grants	196
François Poitras	½ S. E. de ½ N. O 15	6	50	10 " " " "	" "	197
Charles Reny	½ N. O. de ½ S. E 3	10	50	10 " " " "	" "	198
Charles E. Reny	½ S. E. de ½ N. O 3	10	50	10 " " " "	" "	199
Isidore Tardiff	½ S. E. de ½ N. O 15	5	50	10 " " " "	" "	200
Louis Tolin	½ S. E. de ½ N. O 5	9	50	10 " " " "	" "	202
Adrien Rouillard	½ N. O. de ½ S. E 9	9	50	5 mai " "	" "	212
Jean Rouillard	½ S. E. de ½ N. O 9	9	50	5 " " " "	" "	213
Pierre Rouillard	½ N. O. de ½ N. O 9	9	50	5 " " " "	" "	215
François Pepin	½ N. O de ½ N. O 5	9	50	5 " " " "	" "	216
Frédérique Goulet	½ N. O. de ½ N. O 8	8	50	5 " " " "	" "	218
Madame Elie Dupuis	½ S. E. de ½ N. O 11	8	50	5 " " " "	" "	220
Jean Boulé	½ S. E. de ½ S. E 3	10	50	5 " " " "	" "	221
Jean Zacharie Bolduc	½ S. E. de 15	3	100	18 octobre "	I sales	104
Les rep. de feu Charles Parent	23	6	200	19 décembre "	AA grants	233
Antoine Robitaille	½ S. E. de 18	1	100	4 février 1854	I sales	170
Jean Boulé	½ S. E. de ½ S. E 3	10	50	20 novembre "	BB grants	3
George Grondin	½ N. O. de ½ N. O 15	5	50	20 " " " "	" "	5
Les rep. lég. de Rémi Bolduc	½ S. E. 17	1	100	11 janvier 1855	K sales	103
Hippolyte Boucher	½ S E de ½ S. E 13	7	50	11 décembre "	BB grants	98
Joseph Boulet	½ N. O. de ½ S. E 13	7	50	11 " " " "	" "	99
Charles Charrier	½ N. O. de ½ S. E 15	6	50	11 " " " "	" "	103
François Rouillard	½ N. O. de ½ S. E 8	8	50	11 " " " "	" "	108
Alexandre Vachon dit Pomerleau	½ N. O de ½ S. E. 14	6	50	3 mars 1856	" "	115
David Bolduc	½ N. E. de ½ S. E 7	9	50	20 juin "	" "	124
Pierre Roy	½ S. E. de ½ S. E 15	6	50	15 septembre "	" "	139
Charles Chouinard	½ S. E. de ½ S. E 1	11	50	27 octobre "	" "	152
Pierre Vachon dit Pomerleau	½ S. E. de ½ N. O 13	7	50	27 " " "	" "	153
Benjamin Bertrand, jr	Partie S. E de 21	2	100	29 avril 1857	N sales	14
Vital Veilleux	½ N. O. de ½ S. E de 11	8	50	17 1858	GG grants	84
Emond L'Herrault	½ S. E. de ½ S. E de 9	9	50	17 " " " "	" "	85
Henri Jacques	½ N. O. de ½ S. E de 5	9	50	17 décembre "	" "	177
Paul Cloutier	½ N. O. ½ S. E de 16	4	50	14 janvier 1860	HH "	46
Jean Pepin	½ S. E. de ½ S. E de 15	5	50	28 février 1862	JJ "	67
Nicaise Prévost	½ N. E. de 7	6	100	28 novembre "	Z sales	230
Léon Prévost	½ S. O. de 7	6	100	28 " "	" "	231
Abraham Poulin et Vincent Roy	2 N. O. de 18	11	100	5 juin 1863	AB sales	123
Angelme Elie Breton	½ S. E. de ½ N. O. de 6	7	50	8 juillet "	" "	209
Jacques Vaillancourt	½ S. E. de 5	11	100	21 " "	JJ grants	173

George Grondin	½ N. O. de ½ S. E. de 16	5	50	30 juillet 1863	JJ grants	174
Pierre Vachon dit Pomerleau	½ S. E. de 15	7	100	8 octobre "	AC sales	126
Baptiste Lessard	½ N. O. de ½ N. O. de 14	6	50	10 novembre "	JJ grants	194
Félix Fortin	½ N. E. de ½ N. O. de 7	9	50	10 " "	" "	
Jean Lambert dit Champagne	½ N. O. de ½ N. O. de					

Jean Pepin	½ N. E. de	7		6		100	28 "		AB sales	123
Nicaise Prévost	½ S. O. de	7		11		100	5 juin	1863	" "	209
Léon Prévost	½ N. O. de	18		7		50	8 juillet	"	JJ grants	173
Abraham Poulin et Vincent Roy	½ S. E. de ½ N. O. de	6		11		100	21 "	"		
Anselme Elie Breton	½ S. E. de	5								
Jacques Vaillancourt										

George Grondin	½ N. O. de ½ S. E. de	16		5		50	30 juillet	1863	JJ grants	174
Pierre Vachon dit Pomerleau	½ S. E. de	15		7		100	8 octobre	"	AC sales	126
Baptiste Lessard	½ N. O. de ½ N. O. de	14		6		50	10 novembre	"	JJ grants	194
Félix Fortin	½ N. E. de ½ N. O. de	7		9		50	10 "	"	" "	195
Jean Lambert dit Champagne	½ N. O. de ½ N. O. de	5		11		50	12 "	"	" "	196
Edouard Lambert dit Champagne	½ S. E. de ½ N. O. de	5		11		50	12 "	"	" "	197
William Venner	2/5 N. O. de ½ S. E. de	18		3		40	2[illegible] décembre	"	AD sales	22
Joseph Poulin		25		6		200	23 "	"	" "	28
Isaac Fortier	½ N. O. de ½ S. E. de	3		6		50	23 "	"	" "	30
Alexandre René Chaussegros De Lery	½ N. E. de	24		6		100	4 mars	1864	" "	231
	½ S. E. de	8		1		63	4 "	"	" "	232
Louis Vachon	½ S. E. de ½ N. O. de	16		9		50	21 avril	"	AE "	141
Louis Doyon	½ S. E. de	19		1		100	12 août	"	" "	240
Alexandre René Chaussegros De Lery	½ N. O. de	8		1		63	12 septembre	"	AG sales	34
Prisque Doyon		26		11		200	12 "	"	" "	35
Firmin Bourgette	½ N. O. de de ½ N. O. de	16		6		50	27 octobre	"	KK grants	121
Isidore Tardif	½ N. O. de ½ S. E. de	15		5		50	27 "	"	" "	122
Prisque Féréol Cloutier	½ S. E. de ½ S. E. de	16		6		50	27 "	"	" "	123
David Cloutier	½ N. O. de ½ S. E	16		6		50	27 "	1864	KK grants	124
Louis Bourgette	½ S. E. de ½ N. O	16		6		50	"	"	" "	125
Edouard Croteau	½ S. E. de ½ N. O	16		8		50	29 "	"	AG sales	146
Jean Bte Caiouette	½ S. E. de ½ S. E	5		9		50	9 mai	1865	KK grants	198
François Loubier	½ N. O. de ½ N. O	13		7		50	"	"	" "	199
Louis Boucher	½ S. E. de ½ N. O. de	14		6		50	1 juillet	"	" "	225
Jean Pierre Proulx	½ S. O. de	22		6		100	26 avril	1867	AP "	29
Joseph Turcotte	½ S. E. de ½ N. O. de	2		9		50	10 mars	1868	6	12
Vital Lessard	½ N. O. de la ½ N. O. de	19		1		50	13 juillet	"	6 7	196
Jean Genest dit Labarre	½ N. O. de	15		6		50	11 "	"	9	38
François Xavier Lacombe	½ S. E. de la ½ N. O. de	15		3		50	18 novembre	1868		114
Guillaume Vachon dit Pomerlo	½ N. de lot	21 22		9		300	14 juillet	1869	11	70
François Hamanne	½ S. E. de la ½ N. O. de	10		3		50	12 octobre	1870	13	62
Césarie Paré, épouse de Siméon Lagueux dit Charpentier	Partie S. E. de	21		3		90a. 2rr	4 juillet	1871	16	40
Thomas Paré	Partie N. O. de	21		3		34a. 2rr	5 "	"	16	41
Onézime Beaudoin	½ N. O. de	17		11		100	6 septembre	"	16	76
Vital Cloutier	½ S. E. de	20		5		100	27 janvier	1873	21	23
Régis Philippon dit Picard	½ N. O. de	7		10		150	19 mai	1874	23	116
Abraham Poulin	Partie N. O. ou résidu de	21		2		43	15 septembre	1875	25	164
Godfroi Poulin	½ S. E. de	15		9		100	24 juillet	1876	26	53
George Poulin	½ N. O. de la ½ N. O. de	17		9		50	25 novembre	1876	26	108
Thomas Fraser	½ N. O. de la ½ S. E. de ½ S. E. de la	17		7		75	6 février	1877	26	141

CANTON DE TRING—Suite

Noms des concessionaires	Numéros des lots concédés	Rangs	Acres	Date des lettres patentes	Livre	Pages
Thomas Fraser	¼ N. O. de 17	7	75	6 février 1877	26	141
Joseph Pepin	¼ N. O. de la 2 ¼ S. E. de	7	50	23 oct. 1877	26	272
Joseph Grondin et B. Veilleux	¼ S. E. de 19	8	100	18 août 1878	28	85
Magloire Turcotte	¼ S. E. de ½ N. O. et ½ N. O. de ½ S. E. de 4	8	100	28 " "	28	91
George Poulin	¼ N. O. de 15 ¼ S. E. de 17	9 10	200	28 " "	28	93
France Chouinard	¼ S. E. de la 4 ¼ S. E. de	8	50	6 déc. "	28	178
Henri Breton	¼ N. O. de 9	7	100	6 février 1879	32	5
Michel Pepin	¼ S. E. de ½ S. E. de 3	6	50	17 juillet "	36	28
Léon Roy	¼ N. O. de ½ S. E. de 16	8	50	20 nov. 1882	30	208
Pierre Lambert dit Champagne	¼ N. O. de 12 ¼ S. E. de	9	50	18 aout 1883	38	214
Fortunat Bolduc	¼ S. E. de 14 ¼ S. E. de	6	50	30 jnillet 1885	37	287
Charles Doyon	2/5 S. E. de 4	4	80	23 janvier 1890	59	89
Les rep. lég. de H. J. J. Duchesnay	¼ S. E. de ½ N. E. de 23	7	50	5 février "	59	129
Thomas Lapointe	1/5 N. E. de 1	4	40	11 juillet "	60	127
Vital Breton	28	7	182	21 " "	60	214

CANTON DE WOBURN—Erigé le 5 juin 1867, Reg. M Special grants, folio 509

John Martin	1 2	2	242	23 décembre. 1867	1	171
Frederic M. Pope	A	1	149	23 " "	1	172
Samuel Pope	A	8	170	23 " "	1	173
John McIver	6, 7	8	178	24 " "	1	174
Lewis McIver	4 5	8	209	24 " "	1	175
Francis Martin	2 3	8	234	24 " "	1	176
Edmund Lockett	1	8	138	24 " "	1	177
Lemuel Pope	3, 4, 5, 6 et 7 1, 2, 3, 4 et 5	2 7	2947	8 juin 1868	1	213

Lemuel Pope	6, 7, 8, 9 et 14 8, 9, 10, 11, 12 et 13 14, 15, 16, 17 et 18	7				
Joseph Boulanger	19 et 20	8				

Francis Martin	1	8	138	24 "		1	213	
Edmund Lockett	3, 4, 5, 6 et 7	2	2947	8 juin	1868			
Lemuel Pope	1, 2, 3, 4 et 5	7						
Lemuel Pope	6, 7, 8, 9 et 14	7						
	8, 9, 10, 11, 12 et 13							
	14, 15, 16, 17 et 18	8						
	19 et 20							
Joseph Boulanger	24 et 25	7	325	14 janvier	1886	46	259	
François Poulin	58, 59 et 60	1	81	1 mai	1889	56	144	
Jean Socquet	5	6	100	19 juin	"	58	23	

CANTON ARMAGH—(Voir Montmagny) érigé le 13 juillet 1799, Reg. A, Grants, folio 109

James Thompson & M. Blais	2, 3, 5, 6, 7, 9 et 10	1	2400	13 juillet	1799	A grants	109
	1, 3, 4, 6 et 7	2					
Marguerite De Lanaudière	1, 2, 18, 19, 20 et 21	2e Rang N.E.	1013	22 janvier	1838	B sales	207
	29, 30 et 31	1er S.E.	131			" "	391
	7, 8 et 10	1er N.O.	246			" "	389
	3, 4, 5 et 6	Rg. E. Riv. du Pin	360			" "	393
	5 et 6	Rg. O. Branche N. O.	202	15 avril	1839	" "	399
William Price	6, 7, 8, 10 et 11	Rg E. Branche N. O.	636			" "	397
	7, 8, 9, 10 et 11	1er Rg. S. E.	491			" "	395
	34, 35, 40, 41, 42, 43, 44, 45, 46, 47, 48, 49, 50, 51	1er N O.	1187			" "	387
Frs-X. Paré	11	1er	787	10 décembre	1839	T grants	349
	4, 5, 7, 8, 10 et 27	2e N.E.					
Louis Théberge	22 et 23	2e N.E.	258	13 février	1845	E sales	55
Jean-Bte. Lefebvre dit Boulanger	13 et 14	O. de la Riv. Branch N.O.	179	22 octobre	1846	" "	345
William Patton	11, 12, 13, 14 et 15	3	500	8 mars	1847	" "	50
Joseph Roy	26	2e Rg. N. E.	129	13 août	1850	G "	139
Louis Martineau	1 et 4	1	400	13 avril	1852	H "	196
William Patton	50, 51, 52, 53, 54, 55, 56, 57	3e Rg. N. O.	800	4 décembre	1854	K "	47
Jean-Bte. Boulanger	16	2e " N. E.	100	7 février	1855	" "	136
Joseph Boulanger, jr	17	1er "	104	13 "	"	" "	135
	1, 2, 3, 4, 5 et 6	1er " N. O.	496	13 mars	"	" "	156
Horatio Patton	1, 2, 3, 4, 5, 6, 12 et 22	1er " S. E.	805	13 "	"	" "	157
	17, 18 et 19	2e "	300	13 "	"	" "	158
Jacques Morin	2, 3, 4 et 5	Rg. E Branche N O.	488	10 mai		" "	198
Jos. Morin, jr	51	5e Rg. "	100	27 octobre	1856	M "	112
Augustin Morin	52	5e " "	100	27		" "	139
Adolphe Roy	26	3	100	14 août		S "	69
Rep. lég. de Charles Turgeon	24	2e Rg. N. E.	133	3 janvier	1862	V "	177

CANTON ARMAGH—Suite

Noms des concessionaires	Numéros des lots concédés	Rangs	Acres	Date des lettres-patentes	Livre	Pages
Très-Revd Chs. Frs. Baillargeon } R. de la Cor. Episc. Cath. Rom. de Québec }	70 et 71	1er rang N. O.	170	18 janvier 1862	V sales	197
Pierre Labbé	19	3e " N. E.	100	18 juillet "	X "	97
Marcel Terrien	20	3e " " "	100	28 novembre "	Z "	229
Chs. Bernard	11	2e " " "	100	3 juin "	AB "	118
Antoine Ratté, Jr	43	2e " N. O.	100	3 "	" "	117
Michel Lemieux	28	2 rang N. E.	75	9 juin 1863	AB sales	139
Paul Boutin	14	2 " " "	100	9 juillet "	" "	213
Vildebon Blais	65	1 " N. O.	108	18 septembre "	AC "	94
David Elie dit Breton	52	2 " " "	93	3 août 1864	F "	219
Jean Bte. Fradette	10	1 " N. E.	104	10 " 1865	AI "	195
Alexander Fraser	48	2 " N. O.	66	19 octobre "	AN "	211
Etienne Labrecque	½ S. O. de	1 " N. O.	48	21 février 1867	AL "	171
François Blouin	61	1 " " "	118	27 " "	AL "	188
Louis Dalaire	1	*	113	5 décembre 1867	1	122
Les rep. légaux de feu Pierre Jobin	46	1er. r. S. E.	61	9 " "	1	129
Jean Roy	11	*	92	9 " "	1	130
Eusèbe Bonneau	50	1er. r. S. E.	70	19 " "	1	147
Joseph Bonneau	51	1er. r. S. E.	63	19 " "	1	148
Célestin Marin	25, 23	R. E, Br. N O.	228	23 " "	1	149
Etienne Labrecque	20, 21	R. O., B. N. O.	129	23 " "	1	151
Joseph Paré	75	1er. r. N. O.	80	2 juillet 1868	6	175
François X. Bonneau	56	1er. r. S. E.	70	4 " "	6	183
Isidore Langlois	63	1er. r. " "	93	7 " "	6	203
Delle. Adelaïde Bélanger	½ S. E. de	3è. r. N. E.	50	31 " "	6	223
William Alaire	62	1er. r. S. E.	93	7 août "	6	234
Edouard Latulippe	73, 74	2e. r. "	140	14 " "	9	17
Joseph Belanger	51	2e. r. N. O.	99	6 novembre "	9	92
Joseph Boulet	½ S. E. de	3e. " N. E.	50	12 " "	9	101
Marcel Therrien	½ N. O. de 22 ½ N. O. de 21	3e. " N. E.	100	31 juillet "	6	224
Jacques Roy	69	1er. r. N. O.	83	11 janvier 1869	9	149
Jean Charron	27	1er. r. N. E.	76	10 juin "	11	49
Jean Lafarière, père	28	1er. " N. E.	52	18 " "	11	50
Thomas Théberge	67	1er. " S. E.	94	2 septembre "	11	112
Joseph Roy	14	1er. " N. E.	104	5 octobre "	11	129
George Allaire	75	1er. " S. E.	94	19 novembre 1870	13	102

* Rang est, rivière du Pin

Louis Savoie, père	85	1er. rg. S. E.	123	6 décembre 1880	13	108
François Blouin	62	1er. " N. O.	110	31 janvier 1871	13	149
Chrysologue Roy	28	3e. " N. E.	99	12 avril "	13	230
Michel Brochu	24	3e. " N. E.				
Eucher Laliberté						

Thomas Théberge		14					
Joseph Roy		75					
George Allaire							

• Rang est, rivière du Pin

Louis Savoie, père		85	1er. rg. S. E.	123	6 décembre	1880	13	108
François Blouin		62	1er. " N. O.	110	31 janvier	1871	13	149
Chrysologue Roy		28	3e. " N. E.	99	12 avril	"	13	220
Michel Brochu		24	3e. " N. E.	100	19 juin	1871	16	34
Eucher Laliberté		65	1er. " S. E.	99	14 août	"	16	57
Eustache Langlois		64	1er. " S. E.	98	16 "	"	16	58
Joseph Thivierge		6	2e. " N. E.	100	16 "	"	16	59
George Turgeon		73	1er. " N. O.	82	16 "	"	16	61
Guillaume Mercier		74	1er. " S. E.	100	29 septembre	"	16	80
Eucher Laliberté		31	2e. " S. E.	100	25 octobre	"	16	96
François Aubé		29	3e. " N. E.	85	21 novembre	"	16	125
Charles Turgeon		27	3e. " N. E.	100	21 "	"	16	126
Louis Théberge		8, 9	Rg. O. bras N. O. riv. du Sud	176	9 décembre	"	16	136
Adelaïde Roy, Vve. C. Turgeon		74	1er. r. N. O.	81	17 janvier	1872	16	158
Pierre Pouliot		83, 86	1er. " S. E.	228	17 "	"	16	159
Rose Labrecque, Vve. F. Mateau		82	1er. " S. E.	110	17 "	"	16	160
Nazaire Mercier	½ S. E. de	12	1er. " N. E.	52	19 "	"	16	164
Olivier Théberge	½ N. O. de	12	1er. " N. E.	52	19 "	"	16	165
Jean-Baptiste Fradet		14	2e. " S. E.	100	1 mars	"	16	223
Neil McNeil		84	1er. " S. E.	128	30 avril	"	17	123
Marcel Bélanger		23	3e. " N. E.	100	29 octobre	"	18	184
Etienne Labrecque		22	Rg E. branche N.O. riv. du Sud	88	30 octobre	1872	18	192
Delphin Chabot		20	1er. r. N. E.	76	16 avril	1873	21	56
Anselme Lacroix		73	1er. " S. E.	101	28 "	"	21	72
Romain Chamberland		53	1er. " S. E.	64	24 octobre	"	23	3
Magloire Chabot		18, 19	Rg. E. branche N O. riv. du Sud	255	28 janvier	1874	23	49
Guillaume Laflamme		16	Rg O. br. N O riv. du Sud	72	31 mars	"	23	80
Antoine Godbout		77	1er. r. S. E.	91	30 "	1875	25	59
Charles Blais		12	2er. " S. E.	100	22 "	1876	25	293
Antoine Gagnon		66	1er. " S. E.	99	17 août	"	26	67
Nazaire Labbé		64	1er. " N. O.	103	17 "	"	26	69
Joseph Roy		12	Rg E.rv. du Pin	65	5 mars	1877	26	150
Joseph Lin Roy	½ N. O. de ½ N. O. de ½ N. O. de et Lot	68 69 70 71	1er. r. S. E.	277	17 avril	1877	26	182
Michel Cadrain		53	1er. r. N. O.	101	18 octobre	1878	28	135
Damase Morin		76	1er. " N. O.	76	21 novembre	"	28	164
Charles Cadrin		25	3e. " N. E.	100	21 "	"	28	165

Canton Armach—Suite

Noms des concessionnaires	Numéros des lots concédés	Rangs	Acres	Date des lettres patentes	Livre	Pages
Edouard Larochelle	55	1er. rg. N. O.	106	25 février 1879	28	225
Louis Noël	½ N. E. de 68	1er. " N. O.	45 a. 2r.	3 septembre "	32	19
Alexandre Duchesnau	31	3e. " N. E.	142	22 octobre "	36	224
Louis Noël	30	2e " N. O.	100	16 décembre "	36	246
David Lemieux	54	1er. " N. O.	104	3 février 1881	36	274
Nazaire Blouin	20, 21	Rg. E. br. N. / O. riv. du Sud	217	31 mars "	32	50
Edouard Noël	31	2e. r. N. O.	100	19 septembre "	32	169
François Nérée Théberge	72	1er. " S. E.	104	15 décembre "	32	266
Clement Pellerin	13	1er. " N. E.	104	12 janvier 1882	30	1
Joseph Larochelle	56	1er. " N. O.	111	8 avril "	30	79
Edouard Roy	62, 63, 64	2e. " S. E.	345	19 juin "	30	132
Edouard Roy	65, 66, 67	2e. " S. E.	388	19 " "	30	133
Praxede Thivierge	9	1er. " N. E.	104	23 août "	38	188
Pierre Boutin	17	2e. " N. E.	100	24 " "	39	203
Pierre Boutin	13	2e. " N. E.	100	26 février 1884	39	288
Onézime Buteau	42, 43, 44	1er. " S. E.	214	7 mars "	39	295
Villemeur Brousseau	½ N. E. de 79	1er. " N. O.	61 a 2r	5 mai "	43	53
Pierre Aubé	66	1er. " N. O.	106	23 " "	43	77
Vilbon Cadrin	14	Rg E br. N. / O. riv. du Sud	108	20 août "	43	159
Joseph Lapierre	½ S. E. de 11	1er. r. N. E.	52	5 septembre 1884	43	218
Les rep. lég. de Louis Boucher	½ N. O. de 11	1er. " N. E.	52	15 " "	43	228
Jean Baptiste Roy	79	1er. " S. E.	111	20 avril "	45	351
Les rep. lég. de Louis Vézina	76	1er. " S. E.	92	22 décembre 1885	46	239
Jean Goulet	63	1er. " N. O.	108	20 septembre 1886	48	244
Narcisse Gagnon	⅔ E. de 49	2e. " N. O.	66⅔	15 " "	48	266
Léon Marcoux	34	1er. " S. E.	47	26 mars 1887	49	161
Nazaire Ratté	½ S. O. de 80	1er. " S. E.	55	12 mars 1888	52	230
Honorius Théberge	½ S. E. de 68, 69, 70	1er. " S. E.	164	11 avril "	52	249
Nazaire Cadrin	1	r. O. br. N. O.	142	8 août "	55	80
André Lemieux	17, 18	3e. r. N. E.	200	2 novembre "	55	150
Les rep. lég. de Michel Beaudoin	15	r. O. riv. fch. NO	73	25 janvier 1889	55	252
Leger Lemieux	9	r. E. bch. N. O.	129	22 mai "	56	178
Adolphe Morin	18, 19	3e r. N. O.	200	29 " "	56	205
Etienne Cadrain	3	r O. bch. N. O.	126	15 juillet "	58	50
Flavien Cauchon	24	2e. r. N. O.	100	24 janvier 1890	59	90

Théodore Fradet	16	3e. " N. E.	100	10 mars "	59	207

Canton Bellechasse—Suite

Adolphe Morin		3	r O. bch. N.O.	126	15 juillet	"	58	90
Etienne Cadrain		24	2e. r. N. O.	100	24 janvier	1890	59	90
Flavien Cauchon								

Théodore Fradet		16	3e. " N. E.	100	10 mars	"	59	207

Canton Bellechasse—érigé le 21 avril 1871, Rég. I Proclamations, folio 14

Prudent Bélanger		12	2	100	9 mai	1871	13	245
Jean-Bte Beaucher dit Morency		35	*	50	19 "	1873	20	8
Etienne Bercier, père		9	rang S. O.	50	20 avril	1875	20	112
Paul Marquis		1	*	50	13 mai	1882	37	68
Herménégilde Tanguay		36	**	50	17 décembre	1883	37	119
Elzéar Garant		9	2	100	9 mai	1884	43	56
Ant. Bacquet dit L montagne		12, 13	*	100	19 juin	"	37	136
Gédéon Bélanger	½ N. E. de	10	1	50	15 juillet	"	43	144
Norbert Bélanger		27	2	100	2[illegible] mars	1886	48	68
Joseph Odilon Marquis, fils		46	5	101	24 "	1887	49	127
François-X. Marquis		46	6	122	24 "	"	49	128
Narcisse Carrier		22	2	100	25 janvier	1889	55	256
François-Xavier Marquis		35, 36	6	274	21 février	"	56	10
Joseph Odilon Marquis	½ O. de	45	5	25	21 "	"	56	4
François Couture		38	5	107	15 juillet	"	56	256
Joseph Mercier		48	N. E.	100	29 mars	"	53	74
		48	S. O.					
Pierre Rouleau		47	rang S.O. ch. Mailloux.	50	6 novembre	"	53	108
Narcisse Blanchet		42	5	100	5 "	"	58	212
Anselme Marceau	Partie N. E. de	39	6	58½	25 avril	1890	60	13
Jean Roy	" S. O. de	39	6	46½	25 avril	"	60	14
Charles Marceau		8	2	100	29 août	"	60	171
Joseph Marceau		8	rang S. O. ch. Mailloux.	50	30 octobre	"	53	161

Canton Buckland—érigé le 26 novembre 1806. Reg. C Grants, folio 64

Richard M. Harrison		24, 25, 26 et 27	6	800	16 décembre	1846	E sales	370
Prudent Lainesse		3, 4	10e rang N.	221	19 octobre	1859	Q "	117
Joseph Beaudoin		15	11e " S. E.	100	24 août	1860	S "	73
Louis Doyer		9	10e " "	100	5 novembre	"	T "	53
Révd. Alexis Mailloux		7	10e " N. O.	100	7 décembre	"	T "	114
Bazile Gagné		14	11e " S. E.	100	4 mai	1861	U "	81

* 1 du chemin Mailloux.

** Rang sud-ouest, chemin Mailloux

BUCKLAND— Suite

Noms des concessionnaires	Numéros des lots concédés	Rangs	Acres	Date des lettres patentes	Livre	Pages
Antoine Fournier	16	11e Sud-Est	100	4 mai 1861	U sales	80
Antoine Plante	2	9e " N. O.	100	4 avril 1862	W "	74
Benoit Roy	10	10e " "	100	26 juin "	X "	27
Très Révd. Chs. F. Baillargeon	7	10e " S. E.	100	8 juillet "	" "	70
Gabriel Breton	9	9e " N. O.	100	17 novembre "	Z "	181
François Doyer	1	9e " S. E.	100	17 " "	" "	182
Ferdinand Nadeau	27 et ½ S. de	9e " N. O.	150	17 décembre "	AA "	29
Joseph Fournier	17	11e " S. E.	100	22 août 1863	AC "	50
Ignace Labbé	23	6	197	30 octobre "	AC "	182
Grégoire Bilodeau	10	10e rang N.	100	10 juin 1864	AE "	68
Pierre Leclerc	1	9e " N O.	76	25 " 1866	AL "	44
Charles Théophile Dion	16	11e " N.	100	8 février "	AK "	230
Joseph Honoré Ruel	9	10e " "	100	28 mars "	AM "	62
Théodore Bedard	25 et ½ N. de	9e " N. O.	150	19 avril "	AM "	99
Marc Pepin dit Lachance	24	9e " "	100	4 juillet "	" "	198
Pierre Lemieux	4	9e " S. E.	100	7 juin 1867	AP "	138
Alexis Coulombe	9	10e " N. O.	100	19 novembre 1867	1	81
Louis Bolduc	3	9e " S E.	100	18 " "	1	77
Alexandre Duquet	22, 23	9e " N. O.	200	15 janvier 1868	3	1
Majorique Lainesse	16	9e " " "	100	2 juillet "	6	173
Jean-Baptiste Dion	14, 15	11e " N.	200	8 " "	6	197
Pierre Fortier	4	10e " N. O.	100	18 " "	6	215
Flavien Bélanger	6	10e " S. E.	100	26 novembre "	9	123
François Dion	12	11e " N.	100	8 janvier 1869	9	148
Antime Nadeau	5	A " S. O.	66	3 juin "	11	38
Absalon Boissel	½ N. E. de 11 ½ S. O. de 12	11e " S. E.	66⅔	17 novembre "	11	136
Philéas Audet	8	8e " N. O.	114	11 décembre "	11	148
Joseph Fortin	4	8e " "	114	11 " "	11	147
Nazaire Gagnon	½ N. E. de 8	10e " N. O.	50	14 février 1870	11	173
André Mercier	3	8e " "	114	15 mars "	11	196
Jean-Baptiste Provost	8 18	10e " S. E. 11e " S. E.	200	23 avril "	11	213
François Dion	13	11e " N.	100	11 juillet "	13	26
Joseph Bilodeau	10	9e " N. O.	100	4 août "	13	35
Hilaire Boulanger	½ S. E. de 29	7	100	29 décembre "	13	128
Michel Vallée	2	8e rang N. O.	114	29 mars 1871	13	183
Eusèbe Couture	19	9e " " "	100	30 octobre "	16	100
Ferdinand Labrie	B	9e " " "	133	30 juillet 1872	18	116

Louis Provençal	½ S. E. de 27	7	100	23 décembre 1872	21	8
Louis Audet dit Lapointe	Partie S O. de 5	10e rang S. E.	85 a, 2 r.	20 novembre 1873	20	41
Pierre Pouliot, père	5	9e " N. O.	100	10 avril 1874	20	58
Barthélemi Nadeau	1	10e " " "	100	7 mai "	20	62

Hilaire Boulanger	½ S. E. de	29	7		100	29 décembre	"	13	128	
Michel Vallée		2	8e rang N. O.		114	29 mars	1871	13	183	
Eusèbe Couture		19	9e " " "		100	30 octobre	"	16	100	
Ferdinand Labrie		B	9e " " "		133	30 juillet	1872	18	116	

Louis Provençal	½ S. E. de	27	7		100	23 décembre	1872	21	8	
Louis Audet dit Lapointe	Partie S. O. de	5	10e rang S. E.		85 a, 2 r.	20 novembre	1873	20	41	
Pierre Pouliot, père		5	9e " N. O.		100	10 avril	1874	20	58	
Barthélemi Nadeau		1	10e " " "		100	7 mai	"	20	63	
Noé Clément dit Labonté		1	8e " " "		114	22 juillet	"	23	178	
Augustin Nadeau		4	9e " " "		100	5 août	"	20	81	
Edouard Tanguay		4	10e " S. E.		100	9 octobre	"	20	87	
Johnny Breton		18	10e " N.		100	9 "	"	20	88	
George Thivierge		20	11e " S. E.		100	9 "	"	20	89	
Les rep. de Louis Provost		13	11e " " "		100	9 "	"	20	90	
Johnny Breton		14	9e " N. O.		100	9 "	"	20	91	
George Benson Hall	½ N. O. de	29	7		100	22 "	"	22	254	
Guillaume (alias Wm.) Fortin		15	10e rang N.		100	30 "	"	20	93	
Les rep. de Ignace Labbé		23, 24 et 25	7		499	6 novembre	"	23	248	
François-X. Métivier		6	10e rang N. O.		100	9 décembre	1874	20	98	
Nazaire Pépin dit Lachance		19	11e " S. E.		100	" "	"	20	99	
Chrysologue Boutin	1/7 N. E. ou résidu de	5	10e " S. E.		14 a., 2 r.	23 février	1875	20	108	
Jean Labrecque		13	10e " N.		100	20 avril	"	20	116	
Charles Boissel	½ S. O. de	8	10e " N. O.		50	24 janvier	1876	20	152	
Jean-Baptiste Leblon		15	9e " N. O.		100	24 "	"	20	153	
Jean Fortin		18	9e " N. O.		100	24 "	"	25	251	
François-Xavier Côté		5	10e " N.		100	24 juin	"	20	157	
Prudent Mathieux		20	11e " N. O.		100	19 octobre	"	20	166	
Archange Duquette, Vve. Jos Levallée		10	10e " S. E.		100	6 mars	1877	20	180	
Joseph Boutin, fils		14	10e " N.		100	10 janvier	1878	26	304	
Charles Carrier		28	9e " N. O.		100	27 décembre	"	20	240	
Cléophas Nolet	2/5 N. E. de 2/5 S. O. de	15 16	11e " N. O.		80	17 mars	1882	37	64	
Joseph Côté		15	3		34	27 "	"	30	68	
François Elie dit Breton		6	10e rang N.		100	13 mai	"	37	67	
Sifroy Lachance		21	11e " S. E.		92	22 mars	1883	38	83	
Jean Godbout		17	11e " N. O.		100	10 juillet	"	37	104	
Charles Laflamme		12	10e " N.		100	18 septembre	"	37	110	
George Nadeau	Partie S. O. de	13	9e " N. O.		100	7 juillet	1884	37	137	
George Nadeau	Partie N. E. ou résidu de	13	9e " N. O.		13	7 "	"	43	132	
Jacques Morin		19	11e " N. O.		100	21 janvier	1885	37	160	
Charles Bilodeau		8	10e " N.		100	10 septembre	"	37	288	
Louis Kemner dit Laflamme		13	8		104	12 avril	1886	48	82	
Charles F. Langlois		14, 11	1		454	2 mars	1876	25	280	
Charles F. Langlois		18 14	1 2 7		414	2 "	"	25	281	
Antoine Naud dit Labrie	½ S. E. de	32	7		100	30 septembre	1886	48	284	
Joseph Labonté		A	8e rang N. O.		127	27 février	1888	52	222	
Joseph Boutin		11	10e " N.		100	28 novembre	"	53	14	
Gervais Chabot		1	10e " S. E.		100	28 "	"	53	13	
Les Rep. Leg. de Eustache Baquet		11	8		103	18 décembre	"	55	298	
François Corriveau	Partie S. E. de	7	10e rang N. ch. Taché		83	15 janvier	1889	53	26	
Ignace Dion		17	11		100	14 décembre	1888	55	195	

Noms des concessionnaires	Numéros des lots concédés	Rangs	Acres	Date des lettres patentes	Livre	Pages
Ludger LeBlond	Rés. de 17	9e " N. O.	5	24 janvier 1889	55	248
Ludger LeBlond	Partie en front de 17	9e " " "	100	" " "	53	27
Joseph Métivier	5	10e " " "	100	" " "	53	28
Jean Baillargeon	27, 28, 29	8e rang N.O.	345	27 juin 1889	56	235
Hilaire Lefebvre dit Boulanger	½ S. E. de 30	7	100	17 juillet "	56	279
Magloire Bernard	1/5 N. de 38	7	40	11 octobre "	58	166
Athanase Royer	½ N. E. de 3	10e rang N.O.	50	19 " "	53	150
Damase Corriveau	½ S. O. de 3	10e " N. O. ch. Taché	50	26 septembre "	53	95
Damase Couture	13	11e rang N.O. ch. Taché	100	26 " "	53	96
Les rep. lég. de Pierre Corriveau	⅔ N. O. de 3	10e rang S. E.	66⅔	14 novembre "	53	110
Les rep. lég. de Damase Duquette	2	10e " N.O	100	18 " "	53	111
Les rep. lég. de Ferdinand Girard	Pt. en front de 20	9e " N.O. ch. Taché	100	9 octobre "	53	101
Les rep. lég. de Ferdinand Girard	Résidu de 20	9e " N.O. ch. Taché	9	9 " "	58	158
Antoine Lavertu	21	9e rang N.O. ch. Taché	102	23 septembre "	53	92
Pierre Samson	½ S. E. de ½ N. O. de 28	7	50	9 octobre "	58	126
Jean Nolet	3/5 S. O. de 15	11e rang N.O.	60	5 décembre "	53	117
Les rep. lég de Etienne Rhéaume	½ N. O. de 30	7	100	6 " "	58	238
Gilbert Breton	Résidu de 6	9e " N.O ch. Taché	15	24 janvier 1890	59	96
François Lemieux	Pt. S. O. de 8 Lot. 9	9e rang S. E.	114	27 " "	59	101
David Larochelle	Pt. N. E de 8	9e " S. E.	86	27 " "	59	100
Les rep. lég. de François Roy	½ N O. de 31	7	100	27 " "	59	99
Les rep. lég. de Théodore Couture	½ S. E. de 31	7	100	8 février "	59	133
Joseph Dion	18	11e rang N.	100	8 " "	59	134
Charles Breton	8b	9e " N. O.	67	16 avril "	53	131
Onésime Pouliot	7b, 8a	9e " N O.	131	3 décembre 1889	53	128
Ludger Leblond	16	10e " N.	100	23 avril 1890	53	136
Noël Larochel	9	8e " N.O.	102	24 " "	60	6
Cyprien Lamelin	Résidu ½ N de 38	7	60	25 " "	60	12
Thomas Roy	36	7	200	4 juin "	60	44
Gilbert Breton	Pt. en front de 6	9e " N.O. ch Taché	100	24 janvier "	53	147

Les Rep. Lég. de Louis Lemelin	11	8e rang S. E.	215	16 juin 1890	60	111
Jean-Baptiste Leblond	30	8e " N.O.				
Cyprien Lemelin	C	Rg A, S.O.	38	22 août "	60	217
	14	9e rang S. E.				

Cyprien Lamelin		36		7	200	4 juin				
Thomas Roy										
Gilbert Breton	Pt. en front de	6	9e " N.O. ch Taché		100	24 janvier	"		53	147
Les Rep. Lég. de Louis Lemelin		11	8e rang S. E.		215	16 juin	1890		60	111
		30	8e " N.O.							
Jean-Baptiste Leblond		C	Rg A, S.O.		38	22 août	"		60	217
Cyprien Lemelin		14	8e rang S. E.		100	21 novembre	"		60	291

Canton de Daaquam—érigé le 28 novembre 1861, Reg. M, Special Grants, folio 253

Eloi Lecours		47		1	153	26 mars	1886		4e	64
Edouard Pétinot		48		1	153	17 juin	1887		49	259

Canton Mailloux—érigé le 13 mai 1863, Reg. M, Special Grants, folio 286

Pierre Mercier		13	Rg du ch. N.O.		50	13 août	1863		AC sales	33
Guillaume Richard		36	" " "		50	13 "	"		AC "	34
Valère Plante		1	" S.O. ch. Mailloux		50	13 "	"		JJ grants	179
Joseph Jean		4	" " ch. Mailloux		50	13 "	"		" "	180
Lazare Pouliot		10		3	62	27 "	"		AC sales	55
Théophile Fournier		26		3	62	20 octobre	"		AC "	179
Elie Gonthier dit Bernard		3	Rg du ch. S.O.		50	6 novembre	"		JJ grants	189
Domicile Dugal		6	" " "		50	6 "	"		" "	190
Joseph Letellier		2	" " "		50	6 "	"		" "	191
Michel Letellier		8	" " "		50	6 "	"		" "	192
Edouard Samson		7	" " "		50	6 "	"		" "	193
Michel Letellier, snr		5	" S. O. ch. Mailloux		50	19 décembre	"		KK "	66
Lazare Pouliot		10	" du ch. S.E.		50	28 "	"		AD sales	42
Jean Couture		24	" N. E.		50	10 août	1865		KK grants	241
Louis Fournier		5	" "		50	28 mars	1866		LL "	33
Philibert Proulx		6	" "		50	28 "	"		" "	34
Honoré Marcoux		13	Rg. S O. ch. Mailloux		50	14 avril	"		" "	36
Ephrem Audet dit Lapointe		8	" S. E.		50	14 novembre	"		AO sales	35
Augustin Vallière		4	" N. O. ch Taché...		109	12 février	1867		AL "	153
		4	" 2							
Antoine Fournier, père		46	" 4		115	18 avril	"		AO "	188
Bernabé Fournier		9	" du ch. N.E.		50	4 juin	"		MM grants	55

Canton Mailloux—Suite

Noms des concessionnaires	Numéros des lots concédés	Rangs	Acres	Date des lettres patentes	Livre	Pages
Honoré Marcoux	12	Ch. du rg. S.O.	50	26 décembre 1867	2	9
Louis Fontaine	13	3				
	13	Rang S. E. ch. Taché	112	15 avril 1868	6	22
François Couture	27	Rg N.E ch. Mailloux.	50	20 mai "	7	15
Regis Turgeon	41	1	100	2 juillet "	6	172
Barnabé Fournier	10	Rg. N.E ch. Mailloux.	50	13 " "	7	40
Alexis Dion	15	Rg. S O.ch. Mailloux.	50	31 " "	7	45
Henri Noël	10	2				
	10	Rang N. O.	109	30 août 1869	11	106
Edouard Turgeon	11	3				
	11	Rang S. E.	112	30 " "	11	107
George Elie dit Breton	12	2				
	12	Rang N. O.	109	30 " "	11	108
Charles Nicol	½ N. E. de 42	4	50	11 novembre 1870	13	101
Théophile Couture	31	Rg. N.E ch. Mailloux.	50	24 avril 1871	7	163
	31	Rg. S.O ch. Mailloux.	50	12 mai "	13	251
Gabriel Cloutier	44	4	100	15 août "	7	175
	45	4	100	16 " "	7	176
Théodore Gautrons dit Larochelle	22	Rg. N.E.ch. Taché.	109	5 septembre "	16	73
	22	2				
Edouard Fontaine	45	5	100	21 novembre "	16	127
Cyrille Gosselin	1	Rg. N.O c. Taché.	109	1 mars 1872	16	224
	1	2				
Ferdinand Jolin	22	4	100	15 " "	16	240
Damase Jolin	21	4	100	15 " "	16	241
Charles Choquette	2	Rg. S.E.ch. Taché.	50	20 avril "	18	28
François Hubert Blais	½ S. O. de 40	5	50	4 novembre 1873	23	9
Louis Brochu	30	3	62	24 janvier 1874	23	48

Pierre Mercier, père	14 & 18	2				
Jean Mercier	14 & 18	Rg. c. N.O.	218	6 mai 1874	23	109
	19	Rg. N.O. c. Taché	50	3 avril 1875	20	110

François Hubert Blais	½ S. O. de	40	Taché	50	20 avril		18	28
Louis Brochu		30		5 50 3 62	4 novembre 24 janvier	1873 1874	23 23	9 48

Pierre Mercier, père		14 & 18		2				
		14 & 18	Rg. c. N.O.		218	6 mai	1874	23	109
Jean Mercier		19	Rg. N.O. c. Taché	50	3 avril	1875	20	110
Jean Mercier		19		2 59	2 "	"	25	63
Félix Fournier		23	Rang S. E.	50	23 novembre	"	20	140
Louis Brochu		30	Ch. Taché rg. S. E.	50	4 janvier	1876	20	145
Joseph Mercier		17	Ch. Taché rg. N. O.	50	11 "	"	20	147
Adeline Talbot épouse de		24	Ch. Taché rg. S. E.	50	17 "	"	20	151
Louis Noël		5		1 100	1 avril	"	26	4
Hubert Morin		2, 3	Rang N. O.	100	15 juillet	"	20	158
François Lamontagne		7		1 100	17 août	"	26	70
Pru[illegible] Mathieu		9		3 62	11 décembre	"	26	117
Pru[illegible] Mathieu		9	Rg.S. E.ch. Taché	50	11 "	"	20	174
J.-Bte. G[illegible]on dit Larochelle		22		3 62	2 juin	1877	26	229
J.-Bte. Gauthron dit Larochelle		22	Rg.S. E. c. Taché	50	2 "	"	20	202
Hubert Morin		5		3 62	30 août	"	26	255
Hubert Morin		5	Rg.S. E. c. Taché	50	13 septembre	"	20	207
Cyprien Fortin		35	Rg.S.O c. Mailloux	50	7 juin	"	20	221
Edouard Ruelle		9	Rg.N.O.c. Taché	50	11 "	"	20	222
Olivier Couture		9		2 59	11 "	"	28	28
Joseph Morisette		8		1 100	29 août	"	28	99
Régis Bélanger		16		2 59	2 septembre	"	28	107
Laurent Noël		4		1 100	21 novembre	"	28	166
Elzéar Tanguay		12		3 62	23 août	1879	32	15
Les Rep. Lég. de Damase Roy		11		1 100	23 "	"	32	16
Elzéar Tanguay		12	Rg S. E. c. Taché	50	30 "	"	20	261
Jacques Laliberté, fils		14		1 100	24 mars	1880	36	121
Michel Caron		6	Rg.S. E c. Taché	50	5 janvier	1881	37	16
Michel Caron		6		3 62	8 mars	"	36	298
Félix Fournier		35	Rg.N.O. c. Taché	50	1 juin	"	34	31
Félix Fournier		33		3 82	1 "	"	3	94
Félix Fournier		33	Rg.S. E. c. Taché	64	8 juillet	"	37	32
Régis Bélanger		16	Rg.N.O.c. Taché	50	17 mars	1882	37	60
Théophile Dubé		2		1 100	20 mai	"	30	123
Jean Couture		28	Rg.N.E.c.					

Canton de Mailloux—Suite

Noms des concessionnaires	Numéros des lots concédés	Rangs	Acres	Date des lettres patentes	Livre	Pages
Les rep. lég. de François Gosselin	43	Mailloux	50	16 août 1882	37	74
Charles Ouellet	42	5	100	7 mars 1883	38	50
Jean B. Gauthron dit Larochelle	23	5	100	8 " "	38	58
Jean B. Gauthron dit Larochelle	23	Rg. N. O.	50	4 septembre "	37	109
Marc Roy	11	2	59	4 " "	38	255
Marc Roy	11	2	59	29 " "	39	28
Damase Voisin dit Bougie	44	Rg.N.O. c. Taché	50	29 " "	37	111
Jean Mercier	17	5	100	31 octobre "	39	139
Théophile Bouchard	35	2	59	16 avril 1884	43	25
Nazaire Blais	½ N. E. de 40 / Lot 41	Rg.N.E. c. Mailloux	50	16 octobre "	37	152
Joseph Plante	34	5	150	17 février 1885	45	150
Louis Turgeon	29	Rg.N.O. c. Taché	50	29 septembre "	37	291
Louis Turgeon	29	Rg.S.E. c. Taché	50	26 mars 1886	37	306
Honoré Beaudoin	25	3	62	26 " "	48	66
Louis Mercier	20	Rg.S.E. c. Taché	50	21 mai "	37	312
Louis Mercier	20	Rg.N.O. c. Taché	50	30 septembre "	37	322
Jos. Clément dit Labonté	26	" 2	59	24 mars 1887	49	125
Cyprien Tanguay	36	Rg.S.E. c. Taché	50	13 avril "	37	337
Jean Gosselin	½ N. E. de 40	4	100	12 août "	52	24
Pierre Bilodeau	33	Rg.S.E. c. Taché	68½	12 janvier 1888	37	379
Elzéar Létourneau	½ S. O. de 39	Rang S O	50	18 " "	37	380
Jean-Baptiste Blais	34	4	50	14 décembre "	55	197
Antoine Rousseau	½ N. E. de 46	4	134	14 " "	55	196
Athanase Royer	2	5	57½	22 mai 1889	56	181
Dme Em. Lemieux, veuve F. Fournier	20	3	62	5 juin "	58	8
Bernabé Fournier	Partie S. de 34	4	100	2 juillet "	56	242
Jean-Baptiste Blais	" N. E. de 34	4	49	15 " "	36	255
Allire Labonté	17	4	85	13 " "	56	258
Régis Roy	28	3	62	17 " "	56	271
		3	62	18 " "	56	272

Régis Roy	28	Rg.S. E. c. Taché	50	17 juillet 1889	53	69
Allire Labonté	17	Rg.S. E. c.				
Louis Amédée Côté						

Athanase Royer		20		4		100	2 juillet		36	255
Dme Em. Lemieux, veuve F. Fournier	Partie S. O. de	34		4		49	15 "	"	56	258
Bernabé Fournier	" N. E. de	34		4		85	13 "	"	56	271
Jean-Baptiste Blais		17		3		62	17 "	"	56	272
Allire Labonté		28		3		62	18 "	"		
Régis Roy										

Régis Roy		28	Rg.S. E.c. Taché	50		17 juillet	1889	53	69
Allire Labonté		17	Rg.S. E. c. Taché	50		17 "	"	53	68
Louis Amédée Côté		25	Rg.N.E. c. Mailloux	50		17 "	"	53	67
Thomas Labonté	Résidu de	41	Rg.S. E. c. Taché	22		25 août	"	58	98
Thomas Labonté	Partie en front de	41	Rg.S. E.c. Taché	100		27 "	"	53	72
Les rep. lég. de Joseph Plante		34		2		59	19 novembre	"	59	40
Pierre Fortier		34	Rg.N.E. c Mailloux	50		5 décembre	"	53	116
Joseph Laprise	½ N. E. de	39		4		50	31 janvier	1890	58	283
Les rep. lég. de Jean-Baptiste Picard dit Destroismaisons		38		5		100	5 février	"	59	128
Pierre Gagné, fils de Godefroi	½ N. E. de	37		5		50	6 "	"	59	130
Nazaire Blais		38		4		100	6 "	"	59	131
Joseph Morin		11	Rg.N.E. c. Mailloux	50		6 "	"	59	132
Augustin Matheau		3		3		62	25 "	"	59	174
Napoléon Picard	½ S. O. de	39		5		50	14 mars	"	59	228
Pierre Picard, fils	½ N. E. de	39		5		50	14 "	"	59	227
François Beaudoin		18		4		100	14 "	"	59	229
Augustin Matheau		3	Rg.S. E. c. Taché	50		25 février	"	53	132
Honoré Beaudoin		25		3		62	4 juin	"	60	43
Nazaire Tanguay	½ N. E. de	36		5		50	4 "	"	62	18
Les rep lég. de Théophile Fournier		32		3		62	20 novembre	"	60	289
Les rep lég. de Alexis Mailloux, Ptre		7		2		59	24 "	"	60	297

Canton de Roux – érigé le 29 juin 1867, Reg. M, Special Grants, folio 513

Albert Turgeon		13		6		100	26 mars	1866	A M sales	60
Belonne Goulet		49	Rg. du ch. N. E.	50		21 juin	1867	M M grts	66
Elie Audet		51	Ch. rg. N.E.	50		9 décembre	1867	2	5
Alexis Couture, fils		55	" " N.E.	50		24 "	"	2	7
Jean Boutin		27	Ch. rg S O.	50		3 février	1868	2	10
Anselme Bilodeau		52	Rg.N.E.ch. Mailloux.	50		14 mai	"	7	12
Etienne Roy		50	Rg.N.E.ch Mailloux	50		15 "	"	7	13
Pierre Tanguay		44	Rg.S O. ch. Mailloux.	50		20 "	"	7	16

Canton de Roux--Suite

Noms des concessionnaires	Numéros des lots concédés	Rangs	Acres	Date des lettres patentes	Livre	Pages
Joseph Couture	54	Rg. N E.ch. Mailloux.	50	18 juillet 1868	7	39
Joseph Couture	56	Rg N.E.ch. Mailloux.	50	31 " "	7	44
George Santerre	11	7	100	14 novembre "	9	105
Hubert Couture	½ N. E. de	7	50	10 décembre "	9	130
Jean Blais	12	6	100	24 février 1869	9	187
Jean Marcoux	56	Rg S.O. ch. Mailloux	50	20 septembre 1871	7	177
Honoré Fradet	57	Rg S.O. ch. Mailloux.	50	3 janvier 1873	7	242
Anselme Bilodeau	52	R. S. O. ch. Mailloux.	50	25 juin "	20	17
Napoléon Faucher	3	6	100	16 mars 1874	23	62
Jean Lacasse	½ S. O. de	7	50	31 mai 1875	25	114
Xavier Marceau	2	Rang N E.	50	23 juin "	20	125
Jean Brisson, fils	24	Rg S. E. ch. Mailloux	50	1 septembre "	20	132
Jean Roy	58		50	1 " "	20	133
Ambroise Goulet	53		50	11 janvier 1876	20	148
Anselme Bilodeau	Partie S. O de		50	22 mai "	20	155
Anselme Bilodeau	Partie N. E ou résidu de		20	23 " "	26	22
Hilaire Brisson	23		53	1 juin "	20	156
Onésime Casselin	23	Rg.S.O. ch. Mailloux.	47	11 décembre "	20	176
David Lantagne	36	Rg.N.E. ch. Mailloux.	50	30 mai 1879	20	256
André Bilodeau	7, 8	7	200	9 octobre "	32	24
Révd. C. S. Brochu, Prêtre	15	7	100	17 février 1880	32	28
André Garant	4	6	91	31 mars 1885	45	315
Frs. Norman Boulanger	½ S O. de	7	50	24 " "	45	326
Joseph Brisson	½ N. E. de	7	50	29 septembre "	46	165
Narcisse Beaudoin	25	Rg.N.E. ch. Mailloux	50	4 novembre "	37	293
Jean Marquis	57	Rg.N.E. ch. Mailloux	50	31 mars 1886	37	307

Paroisse de St-Michel.

La Corporation de la paroisse de St-

Paroisse de St-Michel.

La Corporation de la paroisse de St-Michel	Un lot de grève au sud du fleuve St-Laurent	250,375 pieds anglais		12 juillet	1871	4	29
La Corporation de la paroisse de St-Michel	Un lot à eau profonde au sud du fleuve St-Laurent	75,000 pds angl.		13 juillet	"	4	33
Leger Launière, Edouard Narcisse De Lorimier et Vincent Valaire Ducharme	Bail d'un lot de grève, pour 21 ans, du 24 juin 1859 : paiement annuel $12 00, réserve publique non comprise	274,244 pds angl.		13 décembre	1859	M Sp. Grts	155

St-Valier

L'hon. Charles Alleyn	Concessions de deux lots de grève en front de la seigneurie de St-Valier.—Somme stipulée $50	61		23 janvier	1867	M Sp. Grts	469
Jean-Baptiste Mercier	Bail d'un lot de grève en front de la paroisse de St-Valier, pour 21 ans, commançant au 24 juin 1863, loyer annuel $16.00	304		3 août	1863	" "	291

COMTÉ DE BERTHIER

CANTON DE PETERBOROUGH—érigé le 3 décembre 1868, Reg. B, Proclamations, folio 94

Noms des concessionnaires	Numéros des lots concédés	Rangs	Acres	Date des lettres patentes	Livre	Pages
Denis Aubin	½ N. O. de 3 lots 4, 5	A Ouest	201	11 avril 1871	13	214
Pierre Valois	1	" "	93	11 " "	13	215
Nicolas Joly	8, 9	" "	97	1 décembre 1881	32	247
Joseph Sylvestre dit Beausoleil	1	1er. r. S. O. 2e. r. S. O.	190	5 mai 1884	43	50
Jean Bte. Roy	1	r. A. S. O.	185	12 octobre 1888	55	131
Jean Bte. Roy	6	r. A. S. O.	105	5 " "	43	51
Louis Morin	21, 23	3e. r. S. O.	85	27 mars 1889	56	64
George Therrien	1	r. A. S. O. riv. Mastigoche	106	31 mai "	56	216
Pierre Roy et Adolphe alias Dolphis Joly	20	1	96	20 septembre "	58	120
Louis Paquin	6	r. A. S. O. riv. Mastigoche	124	24 avril 1890	60	10
Benonie Enouille dit Laloie	7a	" " "	35	24 " "	60	11
Azarie Joly	7½	4e. r. S. O.	49½	20 novembre "	60	288
Philemon Armstrong	½ S. O. de 1	4e. r. S. O.	94½	18 " "	60	287
Cuthbert Lafrenière	½ N. E. de 1 ½ S. O. de 2					

CANTON DE BRANDON—érigé le 8 janvier 1827, Reg. G Grants, folio 212 et 418, et le 25 juin 1828

Edmond Antrobus	1, 2, 3, 4, 5, 6, 7, 8, 9, 10, 11, 12, 13, 14, 15, 16, 17, 19, 20 1 1, 2, 3, 4, 5, 6, 7, 8, 9, 10, 11, 12, 13, 14, 15, 16, 17, 18, 19 2 1, 5, 6, 7, 8, 9, 10, 11, 12, 13 3 ½ S. E. de 4	9600	8 janvier 1827	G grants	212
Hon. James Cuthbert	½ N. O. de 7 4 ir 7, 8, 9 7, 8 ½ S. E. de 4	1200	25 juin 1828	" "	418
Joseph Thompson	½ N. O. de 18	300	18 octobre 1828	H Grants	23
François Chorette	20				
Isaac Phineas	22				
	8	200	5 juillet 1831	K "	23

Hon. James Cuthbert	⅓ N. O. de	4 ir 7, 8, 9	8	1200	25 juin	1828			418	
	½ S. E. de	7, 8	9							
		4								
Joseph Thompson	½ N. O. de	18	1	300	18 octobre	1828	H	Grants	23	
		20	2							
		22	3							
François Chorette		8	6	200	5 juillet	1831	K	"	60	
Isaac Phineas		1, 2, 3	8	500	1 octobre	"	"	"	178	
	1/5 S. E. de	1	9							
François Boucher		9, 10	6	800	1 "	"	"	"	184	
		9, 10	7							
Louis Jos. Gauthier	½ N. O. de	4	3	500	24 "	"	"	"	261	
		2, 3								
Les rep. légaux de Jean Bélanger		10, 11, 12	8	800	15 mars	1832	L	"	81	
		9	9							
François Bélanger		13 14		500	19 "	"	"	"	79	
	½ S. E. de	15	8							
Jean-Bte. Pelletier	⅛ N. O. de	8	7	104	9 août	"	M	"	90	
		5, 6	4							
Jacques Bernier		7	4	200	9 "	"	"	"	54	
	½ S. E. de	8	7							
Gabriel Castonguay		8	4	200	9 "	"	"	"	88	
Joseph Ouellette		10	4	200	9 "	"	"	"	64	
Nicolas Ouellette		9	4	200	9 "	"	"	"	84	
Abraham Peltier		11	4	200	9 "	"	"	"	1	
Charles Bernier	½ N. O. de	12	4	100	9 "	"	"	"	76	
Charles Ouellette	½ S. E. de	12	4	100	9 "	"	"	"	94	
Louis Morreau	½ N. O. de	13	4	100	9 "	"	"	"	72	
Marcel Guimont	½ S. E. de	13	4	100	9 "	"	"	"	68	
Charles Bernier	½ S. E. de	14	4	100	9 "	"	"	"	82	
André Carrier	½ N. O. de	15	4	100	9 "	"	L	"	426	
Beloni Boulez	½ S. E. de	15	4	100	9 "	"	M	"	30	
Richard Bernier	½ N. O. de	16	4	100	9 "	"	"	"	74	
Barthelemy Jilbert	½ S. E. de	16	4	100	9 "	"	"	"	62	
François Richard	½ N. O. de	17	4	100	9 "	"	"	"	96	
François Bernier	½ S. E. de	17	4	100	9 "	"	"	"	86	
David Fortin	½ N. O de	18	4	100	9 "	"	"	"	66	
Pierre Poitras	½ S. E. de	18	4	100	9 "	"	"	"	50	
Amable Marchand		19, 20	4	500	9 "	"	L	"	420	
	½ S. E. de	21								
Geo. Honrich	22 et pt. de 23 et ½ N. O. de	21	4	500	9 "	"	M	"	60	
Grégoire Bellanger		7	5	100	9 "	"	"	"	58	
François Leblanc	½ N. O. de	8	5	100	9 "	"	"	"	52	
Jean Bte. Gendron	½ S. E. de	8	5	100	9 "	"	L	"	414	
Romain Rodrigue	½ N. O. de	9	5	100	9 "	"	M	"	5	
Joseph Girard	½ S. E. de	9	5	100	5 "	"	"	"	56	
Guillaume Berger	½ S. E de	10	5	100	9 "	"	"	"	17	
Joseph Gagnon	½ N. O. de	11	5	100	9 "	"	L	"	416	
Germain Bernier	½ S. E. de	11	5	100	9 "	"	M	"	240	
Abraham Fournier	½ N. O. de	12	5	100	9 "	"	"	"	19	
Pierre Talon	½ S. E de	12	5	100	9 "	"	"	"	92	
Fras. Gendron	½ N. O. de	13	5	100	9 "	"	"	"	9	

Canton de Brandon—Suite

Noms des concessionnaires	Numéros des lots concédés	Rangs	Acres	Date des lettres patentes	Livre	Pages
Louis Lagassé	¼ S. E. de	13	5	100	9 août 1832	M Grants	7
Stanislas Carron	¼ N. O. de	14	5	100	9 " " "	" "	11
Louis Blanchette	¼ N. O. de	15	5	100	9 " " "	" "	13
Charles Gendron	¼ S. E. de	15	5	100	9 " " "	" "	23
Joseph Poitras	¼ N. O. de	16	5	100	9 " " "	" "	27
Louis Carron	¼ S. E. de	16	5	100	9 " " "	" "	15
Jacques Carron	¼ S. E. de	17	5	100	9 " " "	" "	3
Joseph Bisson	¼ N. O. de	18, 17	5	200	9 " " "	" "	32
Louis Lachance	¼ S. E de	18	5	100	9 " " "	L "	418
Thimothy Hibbard	½ S. E. de ½ N. O. de	5	8	200	9 " " "	" "	424
		5	9				
Samuel & John Hibbard		6	8	200	9 " " "	M "	80
	½ N. O. de ½ N. O. de	5	9				
Josiah Hibbard	½ S. E. de	5	9	100	9 " " "	" "	34
Benj. Pagé, Elez. Pagé, Charles Dunn & Mary Hibbard		6	9	200	9 " " "	L "	422
Thomas Lee	6, 7, 8,	9	10	800	9 " " "	M "	25
Ant. Bernier	¼ N. O. de	14	4	100	9 " " "	" "	21
Pascal Gagné	¼ S. E. de	14	5	100	9 " " "	" "	29
Louis Caron	½ N. O. de	10	5	100	9 " " "	" "	70
Veuve de Wm. Aird	17,	12	6	800	23 novembre "	" "	270
	11,	12	7				
Hercule Olivier	22 et ½ N. O. de	21	6	800	20 décembre "	" "	390
		13	7				
	14 et ½ N. E. de	15	9				
Pierre Seguin	1, 2, 3, 4		4	200	9 février 1833	M "	474
	¾ S. E. de	7	6				
Saml. Hibbard	¼ S. O. de 3 et ¾ N. O. de	4	9	200	13 novembre 1833	N "	303
Saml. Gerrard et George Gregory, administrateurs des biens de McGellivray	4, 15, 18, 19, 16, 17		3	1200	20 novembre 1833	" "	307
Isaac Fournier	½ N. O. de	7	6	100	20 mars 1834	" "	431
	½ S. E. de 7 et part ½ N. O. de	8	7				
Jean Bte. Dufaut	½ S E. de	18	1	100	30 novembre 1835	Q "	224
Joseph Mathieu		22	5	200	19 janvier 1838	S "	243
Pierre Daigle	¼ S. E. de	15	6	100	19 " " "	" "	237
Ant. Marchand	¼ S. E. de	17	7	100	19 " " "	" "	239
Ant. Daigle	¼ N. O. de	15	8	200	19 " " "	" "	241
	½ S. O. de	15	9				
Jean Bte. Gilbert	½ S. E. de	23	12	115	19 janvier 1838	S Grants	245
Baptiste Comptois	¼ S. E. de	16	6	100	9 mars " " "	" "	287
Alexis Chevrette	¼ N. O. de	18	6	100	9 " " "	" "	289
J. Bte. Salvos	¼ N. O. de	16	7	100			

Ant. Marchand	½ S. E. de	17	7	100	13							
Ant. Daigle	½ N. O. de	15	8	200	19	"	"	"	"	241		
	½ S. O. de	15	9									
Jean Bte. Gilbert	½ S. E. de	23	12	115	19	janvier	1838	S	Grants	245		
Baptiste Comptois	½ S. E. de	16	6	100	9	mars	"	"	"	287		
Alexis Chevrette	½ N. O. de	18	6	100	9	"	"	"	"	289		
J. Bte. Salvos	½ N. O. de	16	7	100	20	août	"	"	"	345		
Frs. Brunelle	½ S. E. de	19	5	100	25	"	"	"	"	367		
Ant. Brissette	½ N. O de	19	5	100	25	"	"	"	"	373		
Jos. Giguère	½ S. E. de	13	6	100	25	"	"	"	"	363		
Jos. Cayer	½ S. E. de	17	6	100	25	"	"	"	"	365		
Alexis Lanois	½ S. E de	18	7	100	25	"	"	"	"	375		
Pierre Didier	½ N. O de	16	6	100	7	septembre	"	"	"	397		
James Allgeo		20	6	200	7	"	"	"	"	395		
Bte. Olivier		21	5	200	3	avril	1839	T	"	205		
Ls. Laurendeaux	½ N. O de	13	6	100	15	mai	"	T	"	233		
Louis Goulet	½ S. E. de	14	6	100	15	"	"	"	"	231		
Jean R. Roi		16	10	200	14	novembre	"	"	"	317		
Frs. Laviolette		17	10	200	14	"	"	"	"	315		
Jos. Audet dit Lapointe	½ N. O. de	19	10	100	14	"	"	"	"	323		
Frs. Hébert	½ S. E. de	19	10	100	14	"	"	"	"	319		
Frs. Chayer	½ N O. de	14	7	100	14	"	"	"	"	321		
Joseph Ayotte	½ S. E. de	20	5	100	22	septembre	1842	X	"	79		
Antoine Grenier	Partie N E. de	23	5	200	8	octobre	1844	"	"	25		
André Elliot	¼ centre de	2	9	100	5	février	1845	"	"	301		
Alexis Bernard	½ S. O. de	11	10	100	18	août	"	E	Sales	151		
Joseph Erard	½ S. O. de	10	10	100	18	"	"	"	"	149		
Joseph Desnommé	½ S. O. de	13	11	50	2	février	1847	"	"	408		
François Thibault	½ N. O. de	14	10	100	2	"	"	"	"	407		
Joseph Mayée	½ S. E. de	22	12	100	8	septembre	"	Y	Grants	361		
Louis Houle	½ N. O. de	14	6	100	8	décembre	1849	Z	"	37		
Baptiste Tellier	½ S. E. de	14	7	100	8	"	"	"	"	35		
Les rep lég. de Wm. Brown		16	9	200	28	novembre	1850	"	"	69		
Jos. Beauchaisne	½ N. O. de	20	5	100	28	"	"	"	"	71		
Fréderick Cedras	½ S. E. de	18	6	100	28	"	"	"	"	73		
Michel Sevignac	½ S. E. de	15	7	100	28	"	"	"	"	77		
Michel Tremblé	½ N. O. de	15	7	100	28	"	"	"	"	75		
Joseph Massé	½ N. O. de	18	7	100	11	mars	1851	"	"	87		
Antoine Brouillard, fils de Pierre	½ N O de	19	6	100	21	juin	"	"	"	135		
Antoine Brouillard, fils de Baptiste	½ S. E de	19	6	100	21	"	"	"	"	137		
Jean-Bte. Duperreault dit Lafosse	½ N. E. de	10	10	100	23	février	1852	H	Sales	162		
Alexander Kittson	½ N. E. de	11	10	100	24	octobre	1853	I	"	113		
Toussaint Gilbert dit Contois	½ N. E. de	11	9	100	22	décembre	"	I	"	149		
Joseph Cayer	½ N. O. de	17	6	100	14	"	1854	BB	Grants	53		
Louis Terrien	½ S. O. de	5	10	100	4	janvier	1855	K	Sales	68		
Les rep lég. de Pierre Remillard	½ S. E de	16	7	100	21	mai	"	BB	Grants	79		
John Hibbard	½ N. E. de	3	10	100	18	janvier	1856	L	Sales	123		
Joseph Rocheleau	½ S. O. de	10	9	100	21	octobre	1857	O	"	64		
François DeGrandpré	½ N. E. de	11	11	100	1	décembre	"	P	"	11		
Côme DeGrandpré	½ S. O. de	13	9	100	1	"	"	"	"	13		
Hipolyte Guilbeault	½ S. O. de	13	10	100	1	"	"	"	"	12		
Joseph Desnommé	½ N. E. de ½ S. O. de	13	11	50	29	février	1860	R	"	63		

Canton de Brandon—Suite

Noms des concessionaires	Numéros des lots concédés	Rangs	Acres	Date des lettres-patentes	Livre	Pages
Les rep. lég. de feu Louis Grégoire	½ N. O. de 15	6	100	4 avril 1862	W Sales	75
Isidore Bernard	½ N. E de 15	11	100	31 juillet "	X "	136
Moïse Marion	½ N. E de 12	10	100	23 juin 1863	AB "	74
Joseph Beaugrand dit Champagne	½ N. E. de 16	11	100	23 juin 1863	AB "	173
Paul Beaugrand dit Champagne	½ S. O. de 16	11	100	25 " "	" "	179
Edouard Mercille	½ S. O. de 20	7	90	21 mars 1866	AM "	47
Henry Coutu	½ S. O. de 14	11	100	27 décembre 1867	1	178
Joseph Maxwell	9	11	200	26 janvier 1869	10	49
Napoléon Bolduc	½ S. O. de 8	11	100	24 février "	9	192
François-Xavier Robert	½ N. E. de la ½ N. O. de 18	10	50	24 " "	9	193
Zéphirin Gilbert dit Comtois	½ N. E de 10	9	100	20 avril 1871	13	230
Joseph Denommé	½ S. O. de 13	12	100	22 janvier 1872	16	174
Anaclet Filion	½ N. E. de la ½ N. E. de 10	11	150	19 " "	16	166
	½ S. O. de 9	12				
Anaclet Filion	14	13	205	22 juillet "	18	113
Hercule & Zéphirin Maxwell	20	13	205	16 août "	18	130
Mélitide Mathilde Ducondu, Ve Edouard Scallon	½ S. O. de 12	11	100	28 octobre "	18	185
Joseph Forget & autres	20, 21	3	400	26 avril 1873	21	67
Marguerite Fisette, Vve de Pierre Turenne	½ N. E. de 17	9	100	23 juin 1875	25	133
Charles & Alexis Bernard	½ N. E. de 15	12	100	17 avril 1877	26	185
Zéphirin Maxwell	18	13	205	18 " "	26	194
Wilfred Lamontagne	7	13	205	23 mars 1880	36	123
Onésime Desroches	7	12	200	27 " "	36	124
Eusèbe Cornellier	½ N. E. de 8	12	100	27 " "	36	125
Isaïe Provost	½ N. E. de 9	12	100	27 " "	36	126
Guillaume Lamontagne	8	13	205	27 " "	36	127
Joseph Renaud, fils	9	13	205	31 " "	36	128
Joseph Renaud, père	10	13	205	31 " "	36	129
Henri Michaud	½ N. E. de 11	13	102 a. 2 r.	31 " "	36	130
Jean Desautels	½ S. O. de 11	13	205	31 " "	36	131
	½ N. E. de 12					
Elie Cornellier	½ S. O. de 12	13	202 a 2 r.	31 " "	36	132
	½ S. O. de 8	12				
Fabien Vilandry	½ N. E. de 13	13	102 a 2 r	31 " "	36	133
Révd J. J. Desautels	½ S. O. de 13	13	102 a. 2 r	31 " "	36	134
Maxime Dubord dit Clairemont	21, 22	10	251	2 septembre "	36	196
Maxime Dubord dit Clairemont	3/5 N. E. de ½ N. E. de 21	11	60	3 " "	36	198

François Xavier Robert	½ S. O. de 17	8	106	18 novembre 1881	32	237
Joseph Beaudoin	20	10	200	3 avril 1882	30	74
Jean-Baptiste Crochetière	½ S. O. de 12	10	100	11 juillet "	30	147
Louis Charron	½ N. E. de 13	11	100	14 septembre "	30	147
Louis Marcil						

Maxime Dubord dit Clairemont	21, 22	10	251	2 septembre		36	198		
Maxime Dubord dit Clairemont	3/5 N. E. de ½ N. E. de 21	11	60	3 "	"	36	198		

François Xavier Robert.	½ S. O. de 17	8	106	18 novembre	1881	32	237		
Joseph Beaudoin	20	10	200	3 avril	1882	30	74		
Jean-Baptiste Crochetière	½ S. O. de 12	10	100	11 juillet	"	30	147		
Louis Charron	½ N. E. de 13	11	100	14 septembre	"	39	17		
Louis Marcil	23	7	35	30 novembre	"	30	214		
François-X. Robert	½ S. E. de 18	10	100	8 mars	1883	38	57		
Octave Préville	½ N. E. de 10	12	100	25 avril	"	38	94		
Valère Desnommé	½ N. E de ½ S. O. de 10	11	50	5 octobre	"	39	48		
Léandre Bruneau	3/5 N. E. de ½ N. E. de 14	11	60	5 "	"	39	49		
Alfred Rondeau	4/5 S. O. de ½ S. E. de 20	11	80	6 "	"	39	50		
Joseph Baril	3/5 S O. de ½ N.E. de ½ N.O de 19 2/5 central de ½ N. O. de 20	11	70	6 "	"	39	53		
Fabien Vilandry alias Vilandri	½ S. O. de 12	12	100	6 "	"	39	51		
Onésime Clermont	½ N. O. de 17	7	100	15 "	"	39	59		
Joseph Morin	½ S. O. de 16	8	100	15 "	"	39	60		
André Bourgeois	½ N. E. de 5	10	100	15 "	"	39	61		
Joseph Vadnais	4/5 S O de ½ N E. de 18	11	80	15 "	"	39	62		
Jean-Baptiste Lavallée	½ N. E. de ½ S. E. de 19	11	50	15 "	"	39	63		
Gustave Frappier	½ N. E. de ½ S. O. de 20	12	50	15 "	"	39	64		
Charles Baril	Partie S. O. de ½ N. O. de 20 Partie N. E. de ½ N. O. de 20 ½ S. O. de ½ N. O. de 19	11	100	5 mai	1884	43	47		
Joseph Forest	½ S. O. de 17	12	...74 a. 2 r.	5 "	"	43	49		
Edouard Marcil	½ S. O de 18	8	106	20 août	"	43	155		
François Lefebvre, fils	½ S. O. de 21	9	100	26 "	"	43	185		
Pierre St-Jean	½ N. E de ½ N. E. de 21	8	53	15 octobre	"	43	291		
Paul Champagne	½ S. O. de ½ N. E. de 21	8	53	15 "	"	43	292		
Alfred Dugas	Partie N. E. de 13	7	60	16 "	"	43	263		
Octave Préville	½ S. O. de ½ S. O. de 10	11	50	21 mars	1885	45	314		
Henri Michaud	½ S. O. de 11	12	100	23 juillet	"	46	99		
Jean-Bte Frappier	2/10 S. O. de 22	2	40	15 septembre	"	46	132		
Remi Mondor	½ N. E. de ½ N. E. de 6 ½ N. E. de ½ N. E. de 6	12 13	..101 a. 1 r.	7 janvier	1886	46	252		
Charles Bazinet	19	13	205	5 mars	"	48	29		
Jean Marie Boucher et Onésime Lafrenière	½ S. O. de 6 ½ S. O. de 6	12 13	..203 a. 3 r.	20 novembre	"	49	26		
Peter Alexander Monday	Les 70 acres S. O. des 100 acres centre de 2	10	70	24 mars	1887	47	274		
Frs -X. Beausoleil	½ N. E. de 16	13	51½	10 septembre	"	52	45		
G. W. Goudie	½ S. O. de ½ N. E. de 16	13	51½	10 octobre	"	52	46		
Léandre Beausoleil	½ N. E. de ½ S. O. de 16	13	51½	10 "	"	52	47		
Z. B. Germain	½ S. O. de 16	13	51½	10 "	"	52	48		
Evangéliste Beausoleil	½ N. E. de 17	13	51½	10 "	"	52	49		
Peter A. Monday	½ S. O. de ½ N. E. de 17	13	51½	10 "	"	52	50		
Alfred Beausoleil	½ N. E. de ½ S. O. de 17	13	51½	10 "	"	52	51		
Thomas Mondor	½ S. O. de 17	13	51½	10 "	"	52	52		
Cuthbert Lafrenière, sr	½ S. O. de 5 ½ S. O. de 5	12 13	202½	10 janvier	1888	52	166		

Canton de Brandon—Suite

Noms des concessionnaires	Numéros des lots concédés	Rangs	Acres	Date des lettres patentes	Livre	Pages
Augustin Desbaies	½ S. O. de 11 3/10 N. E. de 12	11	160	28 août 1888	55	101
Euclide Boucher et Jos. Boucher	½ S. O. de ¼ N. O. et ½ N. E. de ½ S. E. de 5	11	100	27 mars 1889	56	63
Les rep. lég. de Aubert Hamelin, fils	Partie S. O de 16 Partie N. E. de 17	12	88	10 " 1890	59	177
Onésime Lemire	½ N. E. de 3	12	100	14 " "	59	225
François Lemire et Calixte Lemire	½ S. O. de 2	12	100	14 " "	59	226
Cuthbert Bourré	½ S. E. de ½ N. E. de 6	11	50	27 mai "	60	74
Léon Gadoury	½ S. O. de 21	11	100½	27 " "	60	75
Guillaume Terrien, Xavier et Isaïe Cornelliers dit Grandchamp	3	13	205	20 août 1890	60	199
Bruno Mondor	½ S. O. de 4	12	100	22 " "	60	203
Urbain Lippé	22	9	130	29 septembre "	60	243
Trefflé Baril	1/5 N. E. de ½ N. O. de 19 2/5 N.E. de ½ S.O. de ½ S E de 19	11	40	15 octobre "	60	257

Canton Brassard érigé le 17 août 1868, Reg. Proclamations B, folio 64

Révd Louis Moïse Brassard	3, 4, 5	A	360	24 octobre 1868	9	49
	27	B				
	27	C				
Révd Léandre Brassard	24, 25, 26, 28	B	649	24 " "	9	51
	24, 25, 26, 28	C				
Révd Léandre Brassard	24, 25, 26	1	261	12 juin 1871	16	28
George Armand dit Chartrand	29	B	203	5 novembre 1883	39	146
	29	C				
François-Xavier Sam Ferland	20, 21	C	101	20 août 1884	43	156
George Rivières, père	34	B	160	16 février 1885	45	135
Jos. St. Jacques dit Cheval	32, 33	1	141	10 janvier 1888	52	165
Dame Joséphine Déziel dit Labrèche	1, 2	A	352	11 " 1889	55	227
	30	B				
	30	C				
Les rep. lég. de J. B. Hall	4, 5, 6, 7, 8	1	502	14 avril 1890	54	221

Canton de Joliette—érigé le 10 décembre 1863, Reg. M, Special Grants, folio 326

Regis Bonin						

Dame Joséphine Déziel dit Labrèche	30	B	352	11 "	1889	55	227
	30	C					
Les rep. lég. de J. B. Hall	4, 5, 6, 7, 8	1	502	14 avril	1890	54	221

Canton de Joliette—érigé le 10 décembre 1863, Reg. M, Special Grants, folio 326

Regis Bonin	37	1	100	20 mai	1874	23	127
Alexis Hétu	34, 35	4	200	15 février	1877	26	143
Gaspard Michaud	14, 15	A	182	17 avril	"	26	183
Louis Adolphe Michaud	16, 17	A	182	17 "	"	26	184
Olivier Aubain	44	1	100	16 mars	1882	30	60
Narcisse Martel	36, 37	4	200	17 août	"	38	29
Medard Lasalle	28, 29	3	200	18 mars	1884	43	13
Vincent Paul Lavallée	49	1	123	16 avril	"	43	24
François-Xavier Basinet	35	1	100	19 "	"	43	29
David Plouf	31	1	100	15 septembre	"	43	229
Révd. Jos. Bonin	18	1	100	15 "	"	43	231
Médard Lasalle	31	4	100	25 janvier	1887	49	92
Moïse Beaulieu	41	5	155	24 mars	"	49	121
Louis Beaulieu, fils	40, 41	4	200	20 avril	"	49	209
Narcisse Joly	38, 39	1	200	15 janvier	1888	52	179
Alexis Hêtu	33	4	100	3 mai	"	52	299
Israël Jubinville	1	A	59	6 février	1889	55	275
Wilfrid Racette	35	3	100	7 mai	"	56	158
François Plouffe	29	1	100	11 novembre	"	59	16
P. Rondeau	10	3	100	4 mars	1890	59	196
Joseph Laurance	35	2	100	27 mars	"	59	242

Canton de Maisoneuve—érigé le 16 octobre 1880, Reg. N, Proclamations, folio 330

Samuel Hatt, James Baxter, Frank C. Cream et Eugène Dupuis	1, 2	2	200	9 mai	1881	31	6
Cléophas Beausoleil, C. R.	11	4	100	15 octobre	1888	50	253

Canton Provost—érigé le 17 août 1866, Reg. B, Proclamations, folio 66

Révd. Léandre Brassard	Blocs A & B	1	307	24 octobre	1868	9	50
	Lot 1	R. N. E.					
Révd. Théophile Stan. Provost	17, 18, 19, 20	4	626	25 janvier	1872	16	184
François-Xavier Gouger	5, 6	R. S. O.	275	16 mai	"	18	59
Edward Fisk	7, 8	R. S. O.	308	22 avril	1879	29	276
Alfred Lafontaine	11	R. S. O.	95	18 novembre	1881	32	235
Théophile Richard	12	" "	96	18 "	"	32	236

Canton Provost—Suite

Napoléon Labrèche	4	R. N. E	104	19 mars	1883	38	79
Pierre Payette	2	" "	122	19 "	"	38	82
Dame Marie Agnès McConville, veuve J. W. Renaud	43, 44	6	170	15 août	"	38	186
Napoléon Plouf	½ S. de 30	6	64 a. 2 r.	17 septembre	"	38	208
Honoré Neveu	50, 51	6	167	10 mai	1887	49	203
Jean-Baptiste Gouin	53, 54	7	225	15 août	"	52	31
Toussaint Gouin	33, 34	6	226	17 novembre	1888	55	171
Elie Pellerin et J. Godfroy Gamelin Gaucher	13, 14	R. S. O	191	2 avril	1889	56	82

COMTÉ DE BONAVENTURE

Canton d'Assemetquagan—érigé le 1er mai 1882, Reg N. Proclamations, folio 140

COMTÉ DE BONAVENTURE

CANTON D'ASSEMETQUAGAN—érigé le 1er mai 1882, Reg N, Proclamations, folio 440

Noms des concessionnaires	Numéros des lots concédés	Rangs	Acres	Date des lettres patentes	Livre	Pages
John S. Kennedy	Front ou ½ O de 58, 59	1	183 a 2 r	9 juin 1882	31	121
John S. Kennedy	Partie ouest de 49, 50	1	300	2 novembre 1883	2	74
John S. Kennedy	Partie est de 49, 50	1	147	3 " "	33	257

HAVRE DE BONAVENTURE

Louis Robitaille	Une grève et un lot à eau profonde, situés dans le havre de Bonaventure, dans le comté de Bonaventure.		167	15 décembre 1882	4	187

CANTON DE CARLETON—érigé le 1 janvier 1842, Reg. K, Special Grants folio 361

Hypolite Landry	29	2	67	30 avril 1858	P	sales	96
Sébastien Landry	30, 31	2	134	16 mars 1859	Q	sales	27
Romain Landry	5	3	175	9 " 1860	R	"	80
Romain Landry	½ O. de 32	2	87	9 " "	R	"	82
Lazare Laviolette	Partie O. ou portion de 4	2	100	19 février 1861	T	"	267
Martin Dugas	½ E. de 1	2	76	28 janvier 1862	V	"	206
Joseph Bernard	½ S. E. 52	2	48½	25 avril "	W	"	117
Joseph Débigaré	Partie E. de 4	2	66	30 " "	W	"	123
Joseph Bernard	½ E. de 51	2	48½	15 août "	X	"	176
Elizabeth LeBlanc	52	2	93	11 février 1865	A H	"	71
Marguilliers de la Fabrique Catholique Carleton	A. et ½ O. de partie de B	2	103½	22 novembre 1867	1		100
Vincesias Leblanc	49	2	79	11 décembre 1871	16		137
Adam Ferguson	6, 7, 8	2	312	7 août 1873	19		235
John LeBlanc	½ O. de 15	4	50	19 juin 1878	28		37
Jos. Ahier et Urbain Leblanc	22	2	54	17 octobre "	28		134

Canton de Carleton—Suite

Noms des concessionnaires	Numéros des lots concédés	Rangs	Acres	Date des lettres patentes	Livre	Pages
Joseph Adonis Verge	E. F. K. et T.	Grève de Carleton.	3a. 1r 29p.	12 juillet 1880	35	125
Charles Cyr	4/5 E. de ½ O. de 40	1	34 2/5	3 décembre "	36	240
Louis A. Robitaille et Joseph R. Michaud	1, 2, 3, 4, 5, 6, 7, 8, 9, 10, 21, 22, 23, 24, 25	Grève de Carloton	23a. 3r. 6p.	6 novembre 1882	31	198
Louis A. Robitaille et Joseph R. Michaud	11, 12, 13, 14, 15, 16, 17, 18, 19, 20; ½ S. de 26; ½ N. de 27	Grève de Carleton	23a. 2r. 38p.	15 janvier 1883	31	222
Hon. Sir Hector Langevin	½ N. de 26; ½ S. de 27	"	1a. 0r. 14p	15 " "	31	223
L. A. Robitaille et Joseph R. Michaud	G. H. I. N. D. V	"	2a. 0r. 19p.	12 décembre "	33	232
Jos. R. Michaud	D	"	0a. 0r. 29p.	12 " "	33	233
Louis Adolphe Robitaille	Un lopin de terre dans le Barachois		46	17 janvier 1884	33	253
Louis Adolphe Robitaille	" Ile au Pique-Nique	"	1a. 0r. 32p.	17 " "	33	254
Lee Rep. légaux John Meagher	Partie O. de 22; Partie E. de 41	1	93a. 2r.	30 juillet 1885	42	344
do do do do	Partie de 41	1	1r. 14p.	26 octobre "	47	11
do do do do	C	Grève de Carleton.	1a. 0r. 29p.	26 " "	47	12
Corporation de St-Joseph de Carleton	M	Banc de Carleton	7p.	14 juillet 1886	48	200
Florence Meagher	A	"	18p.	14 " "	47	160
Pierre Esciambre	U	"	1a. 14p.	14 " "	48	201
Octave LeBlanc	Partie E. de 42	1	33	26 mars 1887	49	162
John Cullen	JV	Banc de Carleton	3r. 9p.	10 décembre "	50	125
Les Rep. Lég. de John Meagher	B	"	4p.	27 novembre 1888	55	173

Havre de Carleton, Baie des Chaleurs

John Meagher	Un lot de grève et un lot à eau profonde, dans le havre de Carleton : Baie des Chaleurs, le lot de grève contient 84136 pieds anglais et le lot à eau profonde contient 21780 peids anglais valant en tout 41 piastres			20 mai 1861	0 grants	5

Canton de Cox—érigé le 1 janvier 1842, Reg. K, Special Grants, folio 358

	Carleton : Baie des Chaleurs, le lot de grève contient 84136 pieds anglais et le lot à eau profonde contient 21780 peids anglais valant en tout 41 piastres.....	.....	.....	20 mai	1861	0 grants	5	

Canton de Cox—érigé le 1 janvier 1842, Reg. K, Special Grants, folio 358

Philip Robin, John Robin, James Robin, Elizabeth Robin, veuve de John Robin, Thos. Pipon, Francis Janverin et Philip Raval Lompière, marchands, commerçant sous le titre de "Charles Robin & Cie	Lopin connu sous le nom de Bloc A.....	dans le canton de Cox..	1000	8 octobre	1842	X grants	89	
	1, 2, 3, 4, 5, 6, 7, 8, 9, 10, 11. 12, 13, 14, 15, 16, 18, 19, 20, 21, 22, 23, 24, 25, 26, 27, 28.....	1	2473	4 mars	1845	E sales	58	
	1, 2, 3, 4, 5, 6, 7, 8, 9, 10, 11. 12, 13, 14, 15, 16, 17, 18, 19, 20, 21, 22, 23, 24 25, 26, 27, 28.....	2	2698	4 "	"	" "	58	
	1, 2, 3, 4, 5, 6, 7, 8. 8, 10 11, 12, 13, 14, 16, 16, 17, 18, 19, 20, 21, 22, 23, 24, 25.....	3	2587	4 "	"	" "	58	
	3, 4. 5, 6, 7, 8, 9, 10, 11, 12, 13, 14, 15. 16, 17, 18, 19, 20, 21, 22, 23, 24, 25.....	4	2222	4 "	"	" "	58	
	3, 4, 5, 6, 7, 8, 9, 10, 11, 12, 13, 14, 15, 16, 17, 18, 19, 20, 21, 22, 23, 24, 25.....	5	2208	4 "	"	" "	58	
Alexander D. Bell.....	1, 2, 3, 4, 5, 6, 7. 8, 9, 10, 11, 12, 13, 14, 15, 16, 17, 18, 19, 20, 21, 22, 22, 24, 25.....	6	2353	4 "	"	" "	58	
	1, 2, 3, 4, 5, 6, 7, 8, 9, 10, 11, 12, 13, 14, 15, 16, 16, 18, 19, 20, 21, 22, 23, 24, 25.....	7	2438	4 "	"	" "	58	
	1, 2, 3, 4, 5, 6, 7, 8, 9, 10, 11, 12, 13, 14, 15, 16, 17, 18, 19, 20, 21, 22, 23, 24, 25	8	2438	4 "	"	" "	58	
	1, 2, 3, 4, 5, 6, 7, 8, 9, 40, 11, 12, 13, 14, 15, 16, 17, 18, 19, 20, 21, 22, 23, 24, 25, 26.	9	2536	4 "	"	" "	58	
	8, 9, 10, 11, 12, 13, 14, 15, 16, 17, 18, 19, 20, 21, 22, 23, 24, 25, 26.....	10	1840	4 "	"	" "	58	
	8, 9, 10, 11, 12, 13, 14, 15, 16, 17, 18, 19, 20, 21, 22, 23, 24.	11	1840	4 "	"	" "	58	
	8, 9, 10, 11, 12, 13, 14, 15, 16, 17, 18, 19, 20, 21, 22, 23, 24, 25, 26, 33.....	12	1994	4 "	"	" "	58	

31,411 acres en tout.

Canton de Cox—Suite

Noms des concessionaires	Numéros des lots concédés	Rangs	Acres	Date des lettres patentes	Livre	Pages
Alexander D. Bell	8, 9, 10, 11, 12, 13, 14, 15, 16, 17, 18, 19, 20, 21, 22, 23, 24, 25, 26, 33	13	1944	4 mars 1845	E sales	58
	8, 9, 10, 11, 12, 13, 14, 15, 16, 17, 18, 19, 20, 21, 22, 23, 24, 25, 26	14	1840	4 " "	" "	58
George W. Douglas		17	1	96 6 mai 1845	" "	94
James H. Kerr		33	1	101 4 août "	" "	137
François Langlois	23	Paspébiac 2	A R P			
	23	" 3	42, 0, 14	15 mars 1852	AA grants	75
	...et 23 dans Paspébiac Prolonga-	tion common				
Charles Robin & Cie	26, 27	2e r. Paspébiac	a. r. p.			
	26, 27, 28, 29	3e r. "	79, 1, 15	30 août 1852	AA grants	139
Révd. Epiphane Lapointe, Jean Aspirot, Baptiste Aspirot, Siméon Loisel et Placide Aspirot	18	1er r. Prol Pas.				
	18	2e r. Paspébiac				
	18	3e r. "	a. r. p.			
	Prolongation du 18	*in rear* through the. 4	58, 1, 0	23 février 1854	AA "	240
Andrew Loisel	28	Prol. de Paspéb	a. r. p.			
	29	2e r. Paspébiac	24, 3, 0	24 " "	AA "	244
John Horth	21	Prol. de Paspéb				
	21	2e r. Prol. "	41½	24 " "	AA "	245
	21	3e r. " "				
James Robin, Isaac Hilgrove	7, 19, 26, 28, 29	1er r. Paspéb.				
Gossett, Fredrerick Janvrin, Philip Raoul Lamprière, Elizabeth Robin John Robin et Thomas Pipon, connu sous le titre de " Charles Robin et Compagnie	Partie O. et pt. E. ou résidu de F. en arrière de la prolongation de Paspébiac 7, 26, 27	4	a. 174¼	14 "	1855 BB "	66
		Prol de Paspéb				
John Thompson	23, lot de culture	en arrière de New Carlisle	100	5 septembre	1856 CC "	16
Mary Smith, épouse de Joseph Fournier	Partie du parc de ville No. 42	2e r. des parcs de ville, en arr. de New-Carlisle	4	5 " "	CC "	20
Bartholemew Bay	Partie centre de 22	1er r. des lots de culture O. de N. Carlisle	32	5 " "	CC "	22
Philippe Rafter	Lot de culture 125	en arrière de N.-Carlisle	90	5 " "	CC "	23
Nicholas Renouf	Partie O. de 22	1er r. des lots de contrée O. de New-Carl.	40	5 septembre	1856 CC Grants	25
John Renouf	Partie de 2	1er r. des lots				

Philippe Rafter	Lot de culture	125	de N.Carlisle	32	5	"	"	CC	"	23
			en arrière de N.-Carlisle	90	5	"	"	CC	"	23

Nicholas Renouf	Partie O. de	22	1er r. des lots de contrée O. de New-Carl.	40	5 septembre	1856	CC Grants			25
John Renouf	Partie de	2	1er r. des lots de contrée O. de New-Carl.	40	5 "	"	"	"		27
John Wilkie	Lot de ville	175	6e r. lots de ville dans N-Carl.							
	" "	186	" " 7	11	5 "	"	"	"		13
	" "	235	" " 8							
		6	Parcs de ville 1							
Philip Main	Lot de contrée	26	En arrière de New-Carlisle	90	5 septembre	1856	"	"		28
Alexander Hall	½ O. de lot de contrée	48	1er rang O. de New-Carlisle	50	5 "	"	"	"		31
		15	Dans la comm. de Paspébiac							
		1	Prolongation dans le second rang immédiatement en arrière de la commune	30	5 "	"	"	"		32
Louis Denis										
James Craig		19	"White Lake" appelé "Lake Lot"	100	5 "	"	"	"		161
John Thompson	Lots de ville	20, 212 et 218	8e rg. des lots de ville dans New-Carlisle							
	" "	203, 206	7e rg. des lots de ville dans New-Carlisle	52	5 "	"	"	"		162
	" parc	23, 24, 28, 37 et 38	Dans le même lieu							
Mary Haywood Billingsley	Partie de	15	1er rg. des lots de contrée O. de New-Carlisle	25	5 "	"	"	"		163
	Lots de ville	194, 195	7e rg. des lots de ville, New-Carlisle							
	" "	226, 227	8e rg. des lots de ville New-Carlisle							
Robert Flowers	Parc de ville	15	1er r. des parcs de ville, New-Carlisle	20	5 "	"	"	"		165
	" "		3e r. en arrière du parc de ville 45 dans 2e rang							

CANTON DE COX—Suite

Noms des concessionnaires	Numéros des lots concédés	Rangs	Acres	Date des lettres patentes	Livre	Pages
William Flowers	Lots de ville.....196, 197 et 198	des parcs de ville.	20	5 septembre 1856	CC Grants	165
	" " .....223, 224 et 225	7e rg. des lots de ville, New-Carlisle.				
	" parc.. ..... 16, 17	8e rg. des lots de ville, New-Carlisle				
	" " 14	1er rg. des lots de parc, New-Carlisle.				
William Flowers	" " 56, 57	2e rg. des lots de parc, New-Carlisle.	96	5 " "	" "	183
	" " 71, 72, 73, 74	3e rg. des lots de parc, New-Carlisle.				
	" " 85, 86, 88	4e rg. des lots de parc, New-Carlisle.				
		5e rg. des lots de parc, New-Carlisle.				
Martin Sheppard	½ O. de 18	1er rg. O. de New-Carlisle...	31	20 février 1861	JJ "	17
Martin Sheppard	¾ E. de ½ O. de 47	 2	48	20 " "	T Sales	270
William McAdams	¼ E. de 47	 2	31	9 mars "	U "	4
L'Hon. John Gawler Thomson	 2	Rang du Lac...	29	21 " "	" "	24
William McAdams	¼ E. de ½ E. de..... 18	1er rg. O. de New-Carlisle...	16	16 avril "	JJ Grants	37
André Babin	½ O. de 98	3e rg. O. de New-Carlisle...	47	27 mai "	U Sales	111
Matthew Caldwell	½ E. de 78	 3	48	12 juin "	" "	143
John Todd Caldwell	N. O. ou gore.....	 4	78	14 " "	" "	147
Wm. Dobson, jr., fils de Charles	 124	4e rang O. de New-Carlisle..	96	13 septembre "	" "	206
Samuel et Joshua Chatterton	¾ E. de 126	5e rang O. de New-Carlisle...	56	13 " "	" "	207

James Assels	 89	3e rang O. de New-Carlisle...	96	9 septembre 1861	U Sales	208
Benjamin Smith	 96	3e rang O. de New-Carlisle...	97	9 " "	" "	209
James Flowers	 121					

Samuel et Joshua Chatterton	½ E. de	126	5e rang O. de New-Carlisle	56	13	"	"	" "	207

James Vessels		89	3e rang O. de New-Carlisle	96	9 septembre	1861	U Sales	208
Benjamin Smith		96	3e rang O. de New-Carlisle	97	9 "	"	" "	209
James Flowers		121	4e rang O. de New-Carlisle	96	9 "	"	" "	210
Joseph Poirier		113	4e rang O. de New-Carlisle	90	10 "	"	" "	211
Gilbert Poirier		115	4e rang O. de New-Carlisle	96	10 "	"	" "	213
William Thompson		129	5e r. O. de New-Carlisle	73	10 "	1861	U "	213
Robert Flowers		17	Rang du Lac	69	10 "	"	" "	214
Samuel Hawkins		128	5e r. O. de New-Carlisle	80	10 "	"	" "	215
James Craig		116, 117, 118, 119	4e r. O. de New-Carlisle	384	11 "	"	" "	216
Narcisse Poirier		114	4e r. O. de New-Carlisle	96	11 "	"	" "	217
Hon. John Gawler Thompson	½ O. ou rés. de	78	" 3	48	12 "	"	" "	220
Jam. Robin, Phil. Gosset & Ch. Wm Robin	½ N de	1, 2 et 3	3e r. E. de la ligne Paspébiac	272 a 2r	12 "	"	V "	12
William Mann		130	5e r. O. de New-Carlisle	70	14 "	"	U "	221
John Gallie		72	3e r. E. de New-Carlisle	96	14 "	"	" "	222
Jersie Caldwell		75	3e r. E. de New-Carlisle	91	14 "	"	" "	223
James Craig	½ O de ½ E. de	46	2e r. O. de New-Carlisle	24	16 "	"	" "	224
James Woods, jr	½ O. de	39	2e r. O. de New-Carlisle	44	17 "	"	" "	225
Abraham LeBrun	L		4e r. E. de New-Carlisle	84	17 "	"	" "	226
Joseph Guillaume LeBel		4	Rang du Lac	31	17 "	"	" "	227
Daniel Chisholm		3	" " "	29	18 "	"	" "	229
Benjamin Billingsley		91	3e r. O. de New-Carlisle	96	18 "	"	" "	228
Benjamin Billingsley	½ E. de	14	1e r. O. de New-Carlisle	58	3 octobre	"	DD Grants	152
Les rep. lég. de feu John Billingsley	½ O. de	14	1e r. O. de New-Carlisle	58	3 "	"	" "	153
Anny LeBoutillier, John Mourant, Charles Thos. Sutton et David Carcand		H. I J. K	4e r. E. de New-Carlisle	349	5 "	"	V Sales	41
Philippe Vibert		127	1e Rang du Lac					
	½ O. de	126	5e r. O. de New-Carlisle	107	22 "	"	" "	75

Canton de Cox—Suite

Noms des concessionnaires	Numéros des lots concédés	Rangs	Acres	Date des lettres patentes	Livre	Page
Thomas Rees Kelly	½ N. O. de 3	Bloc lettre Y	64 a. 2 r.	5 novembre 1861	V Grants	76
Benjamin Smith	7	" " Y	83	5 " "	" "	77
Sarah Billingsley, épouse de Robert Henry Caldwell	Partie E. de 22	1e r. O. de New-Carlisle	48	8 " "	" "	90
	Partie E. de ½ O. de 15	1e r. O. de New-Carlisle	23	8 " "	" "	91
John Maine	Partie O. de 125	5e r. O. de New-Carlisle	22	9 " "	" "	92
Henry Forsyth et James Caldwell	50	2e r. O. de New-Carlisle	98	14 janvier 1862	JJ Grants	60
Les rep. lég. de feu John Calwedll	M. et P. / Lot divisé de 16	4e r. ou gore / 5e r. ou r. du lac	153 a. 2 r	16 " "	" "	59
Louis Denis, sr	½ E. de 2 et ½ O. de 3 / ½ E. de 2	2e r. de la ligne Paspéb / 1e r. E de la ligne Paspéb.	144	10 février "	W Sales	15
John Lawrence	½ O. de 5	1, 2, 3 et 4e rg. E. de la ligne Paspébiac	192	10 " "	" "	16
François Langlois	½ E. de 4	1, 2 et 3e rang E. de la ligne Paspébiac	190	10 " "	" "	17
Wm. Smith	2e partie O. de 45	2e r. O. de New Carlisle	16	11 mars "	" "	40
James Woods	Partie contre de ½ O. de 24	1er " " "	65	11 " "	" "	41
Matthew Caldwell	½ E. de 41 / ½ E de 79 et 80	2e " " " / 3e r. E. de New Carlisle	91½	7 avril "	" "	91
John Assels	Partie E. de 123	4e r. O. " "	38	11 " "	" "	93
Pierre Bourdages	½ O. de 89	3e r. " " "	46	19 " "	" "	106
Samuel Richards	27	1er r. " " "	66	19 " "	" "	108
Alexander Hall & John Hall	Partie O. de 44	2e r " " "	61	26 " "	" "	120
Edward G. Hall	Partie E de 44 / ½ O. de 42	2e r. O. de New Carlisle. / 2e r. Lots de Parc	53 a. 3 r.	15 mai "	" "	177
Walter Delany	Partie en arrière E. de 20 / Partie E. de 45	1er r. O. de N. Carlisle. / 2e r. " " "	25	15 " "	" "	172

Benjamin [illegible]sley	Partie E. de 43 / ½ E. de 87	2e r. O. N-Carli / 3e r. " " "	96½	16 mai 1862	W Sales	178
Les rep. lég. de feu Wm. Scott	Front ou pt. S. de 13, 14 et 15	Rang du Lac	100	19 " "	JJ Grants	80
Mary Anne Brown, veuve de feu John	Partie E. en front de 20	1er r. O. de N.				

Walter Delany	Partie en arrière E. de	20	1er r. O. de N. Carlisle.	25	15	"	"	" "	172
	Partie E. de	45	2e r. " " "						

Benjamin [illegible]sley	Partie E. de	43	2e r. O. N.-Carli	96½	16 mai	1862	W Sales	178
	½ E. de	87	3e r. " " "					
Les rep. lég. de feu Wm. Scott	Front ou pt. S. de 13, 14 et	15	Rang du Lac..	100	19 "	"	JJ Grants	80
Mary Anne Brown, veuve de feu John Garrett	Partie E. en front de	20	1er r. O. de N. Carlisle.	38	19 "	"	W Sales	181
	3e partie centre de	45	2e r " " "					
Les rep. lég. de feu Wm. Scott	10 et partie N. ou en arrière de 13, 14 et	15	Rang du Lac..	89	20 "	"	" "	183
Margery Bearstow	2e partie E. de	20	1er r. O. de N. Carlisle.	32	20 "	"	JJ Grants	82
	2e partie Centre de	45	2e r. " " "					
Paul Poirier, Trifon Bugeol, Hilarion Bourdages, Alexis Poirier, Sébastien Bugeol, Pierre Poirier, Joseph Poirier et Joseph Henry		32	1er r. O. de la ligne Paspébiac	145	21 "	"	W Sales	186
John Duguay	½ O. de	2	1er r. E de la ligne Paspébiac	48	25 juillet	"	X "	119
Le Révd. George Mine, clerc et bénéficier de l'Eglise St-Pierre de Paspébiac, en confidence du terrain appartenant à la cure		24, 25	2e r. Lots de Parc.	212	21 août	"	" "	238
		24, 25	3e r. " "					
John Duguay	½ O. de	22	1er r. de Paspébiac	13	25 "	"	" "	183
		22	Commune de Paspébiac					
Les rep. lég. de feu John Billingsley	½ O. de partie E. de	43	2e r. O. de N Carlisle.	240½	26 "	"	" "	182
		92, 93	3e r. " " "					
Louis Brunet		22	2e r Paspébiac	34½	26 "	"	" "	184
		22	3e r. "					
Louis Denis, fils		17	2e. r. Paspébiac	16¾	26 août	1862	X Sales	185
Les rep. lég. de feu Pierre D'arosebille		14	Commune de Paspébiac	7½	28 "	"	" "	186
Charles Babin		133	5e. r. O. de New-Carlisle	62	29 "	"	" "	188
Hugh Chisholm	partie centre de	2	1er r E. de New-Carlisle	20	29 "	"	" "	189
Les rep. lég. de feu Jos. Mash	½ E. de 39 et ½ O. de	40	2e. r. O. de New-Carlisle.	83	29 "	"	" "	190
Paster Poirier	½ E. de	97	3e. r. O. de New-Carlisle.	49	30 "	"	" "	191
Théophile Chapados	½ O. de	1	Commune de Paspébiac	3a. 3r.	30 "	"	" "	192
Les rep. lég. de feu Jean Aspiros		11	3e.r. Paspébiac	41½	30 "	"	" "	193
		11	2e. " "					
		11	Comm. Paspéb					

Canton de Cox—Suite

Noms des concessionnaires	Numéros des lots concédés	Rangs	Acres	Date des lettres-patentes	Livres	Pages
André Darosbile	½ E. de 14 ½ E de 14	2e.r Paspébiac 3e. " "	17	1 septembre 1862	X Sales	193
François Huard, fils	6	Com. Paspébiac	7½	4 " "	" "	200
Isaac Aspiros	½ E. de 12 ½ E. de 12	2 r. Paspébiac Com. "	12	4 " "	" "	201
Elie Angleheart et Philip Angleheart	2 2	2e.r. Paspébiac 3e. " "	34	17 " "	" "	232
François Lebrasseur, Ant. Angleheart et Honoré Chapados	5 5	2e. " " 3e. " "	34	17 " "	Z "	14
Théophile Wm. Chapados	⅓ O. de 7 ⅓ E. de 6 " " " " 6 " " " " 6 " " " " 6	1er. r. E. de la ligne Paspéb. 2e. r. E. de la ligne Paspéb. 3e. r. E. de la ligne Paspéb. 4e. r. E. de la ligne Paspéb.	262⅔	19 " "	" "	19
Pierre Girard d'Aarosbile	½ O. de 14 ½ O. de 14	2e. r. Paspébiac 3e. " "	17	19 " "	" "	21
James Craig jr	½ E. de 131	5e. r. O. de New-Carlisle	34	19 " "	" "	22
Pierre Bourdages	½ N. de 36	2e. r. O. de New-Carlisle	46	19 " "	" "	23
Zéphirin Bourdages	½ O. de 112	4e. r. O. de New-Carlisle	45	19 " "	" "	24
Abraham Chapados	8	2e. r. Paspébiac	16¾	19 " "	" "	25
Charles Bourdages	37	2e. r. O de New-Carlisle	90	19 " "	" "	26
Félix Huard et François Huard	6	2e. r. Paspébiac				
Wm. Henry Lawrence	½ E. de 5 ½ E. de 5 ½ E. de 5 ½ E. de 5	1e.E.de la ligne Paspébiac 2e.E.de la ligne Paspébiac 3e.E.de la ligne Paspébiac, 4e.E.de la ligne Paspébiac	17¼ 192	20 " "	" "	28 59
James Milne	partie O. de 2	1er. r. E. de New-Carlisle	39	6 octobre "	" "	71
Urbain Leblanc	67	3e. r. Paspébiac	34½	9 octobre 1862	Z Sales	78
William Smith	2e partie O. de 20	1er rg. O de New-Carlisle	16	11 octobre 1862	[illegible]	[illegible]

James Milne	partie O. de	2	Paspébiac 1er. r. E. de New-Carlisle	39	6 octobre	“	“ “	71

Urbain Leblanc		67	3e. r. Paspébiac	34½	9 octobre	1862	Z Sales	78
William Smith	2e partie O. de	20	1er rg. O de New-Carlisle	16	11 octobre	1862	JJ Grants	131
			2e “ “ “	46	17 “	“	Z Sales	113
Vital Poirier	½ S. de	36	3e r. Paspébiac	a. r. p.	26 novembre	“	“ “	222
Jean Chapados		7	1er E. de la lig. Paspébiac	16, 3, 26 96	10 décembre	“	AA “	15
Jean Duguay		1						
Veuve de André Castillon et Romain Castillon		9, 10	Commune de Paspébiac..	83	3 janvier	1863	“ “	68
		9, 10	2e r. Paspébiac					
		9, 10	3e r. “					
David Ross, snr		5	Block lettre Y	131	22 “	“	“ “	122
Mary Walker, épouse de Joseph Fournier		120	4e rg. O. de New-Carlisle	96	30 “	“	“ “	140
		16	Commune Pasp.					
John Albert		16	2e rg. Paspébiac	41½	8 mai	“	AB “	39
		16	3e rg. “					
James Robin, Philip Gosset, et Charles Wm. Robin sous le titre de Charles Robin & Cie		8 19	Commune de Paspébiac. 2e rg. Paspéb.	24½	8 “	“	“ “	40
Les rep. lég. de feu Philip Anglehart		2	Com. de Paspéb.	7½	26 “	“	“ “	92
Anny LeBoutillier, John Mourant, Chs Thomas Sutton et Daniel Carcaud	½ O. de	4	1er rg. E. de la lig. Paspéb.	190	20 août	“	AC “	47
	½ O. de	4	2e r. “ “					
	½ O. de	4	3e r. “ “					
Wm. Cooke		11	Rang du Lac	43	27 “	“	“ “	58
Urbain et Michel Maldemi	½ O. de	12	Com. de Pasp.					
		13	“ “ “		25 septembre	“	“ “	130
		13	2e rg. Paspéb.					
Hugh Astils	1/5 2e partie O. de	123	4e r. O. de N. Carlisle.	19 a. 32 r.	15 décembre	“	AD “	20
Robert Caldwell		12	Rang du Lac	44	9 mars	1864	AE “	1
Wm. H. Gallon	Partie O. de	45	2e r. O. de N. Carlisle.	15	12 mai	“	“ “	222
John Robinson Hamilton, jnr		82	3e r. en arrière de N. Carlisle	50	21 “	“	AF “	12
James Assels, snr	Rés. ou partie O. de	123	4 rg. O. de N. Carlisle.	19 a. 1r. 13 p.	27 “	“	“ “	22
David Kerr		2	Block lettre Y	70	28 “	“	“ “	25
Jean Bénoni Chapados		8	3e r. Paspébiac	17½	4 juin	“	“ “	50
Jean Chapados		1	3e r. “	17½	13 juillet	“	“ “	174
Robert Henry Caldwell	½ O. de	79 et 80	3e r. E. de N. Carlisle.	91½	16 “	“	“ “	180
John Robinson Hamilton, jnr		84	3e r. en arrière de N. Carlisle.	45	8 mars	1865	AH “	129

Canton de Cox—Suite

Noms des concessionnaires	Numéros des lots concédés	Rangs	Acres	Date des lettres patentes	Livre	Pages
Théodore Robitaille	Partie centrale E. de 3	1er r. E. de New-Carlisle	32¼	9 mars 1865	AH Sales	134
Révd. George Milne	Partie O. de 3	1er r. E. de New-Carlisle	27½	9 " "	AH "	135
John Robinson Hamilton	½ E. ou rés de 3	Block Y	64½	28 " "	AH "	229
Les rep. lég. de feu Richard Billingsley	½ E. de 15 Front ou abouts de 88	1er r. O. de New-Carlisle 3e r. " "	100	21 avril "	KK Grants	195
Les rep. lég de feu Richard Billingsley	Ft. en arrière, ou rés. de 88	3e r. O. "	44	22 " "	AI Sales	43
David Ross	Prt. de about N. de 29, 30 et 31	2e r. O. de la ligne Paspebiac	95	31 mai "	AI "	123
Amos Ward	Partie E. ou rés. de ½ O. 45	2e r. O. de New-Carlisle	16	9 juin "	AI "	132
Neil Campbell	J	Block Y	100	1 septembre "	AK "	44
Théodore Robitaille	20	Rang du Lac	97	28 juillet 1866	AL "	84
Thibourème Babin	Partie O. de ½ O. de 41	2e r. O. de New-Carlisle	34	7 août "	AN "	3
Charles Hamilton, fils	Partie O. de 43	2e O. de N. C.	28	15 novembre 1867	1	72
Charles William Robin et Philip Gosset	19 19	(*) (‖)	25a. 3r.	18 " "	1	78
David Tozer	Partie cent N. de 29, 30, & 31	2e r.O de ligne	40	10 janvier 1868	1	189
Sébastien Lebrasseur et al.	½ E. de 3	(§)	48	22 mai "	6	80
James Caldwell	27, 29 32 B B B	Lots de p. 1 " " 2 " " 3 " " 4 " " 5	48	27 " "	1	203
Octavius Sherar	8, 9	Rang du Lac	86	10 mars 1871	15	45
William Thomas Bebee	(Lots de parc) 30 " 31 " A	1 2 3, 4, & 5	40a. 2r.	5 décembre 1876	27	48
Jean Lebrasseur, fis de Séraphin	20	(*)	7a. 2r.	15 mars 1877	26	161
Jean Albert	Partie S. E. de 12	L. B. de P.	11,583 p.c.	26 décembre "	26	296
Jos. Loisel, fils de Siméon	½ N. O. de la ½ S. E. de 13	" "	8,998 "	26 " "	26	297
Daniel Bisson, père	21	" "	47,124 "	26 " "	26	298

(*) Commune de Paspébiac. (‖) Rang 3 de Paspébiac. (§) 2e Rang Est de la ligne Paspébiac. (**) Connue sous le nom de Lots de la grève de Paspébiac.

Rep. Benjamin Joseph	2		34,365 p.c.	27 décembre 1877	26	299
John Clément	½ S. E. de ½ S. E. de 13	(**)	8,999 "	27 " "	27	219
LeBoutillier Frères	3, 4, 5, 6	(**)	189922 "	28 " "	27	264

(*) Commune de Paspébiac. (‖) Rang 3 de Paspébiac. (§) 2e Rang Est de la ligne Paspébiac. (**) Connue sous le nom de Lots de la grève de Paspébiac.

Rep. Benjamin Joseph		2		34,365 p.c.	27 décembre	1877	26	299
John Clément	½ S. E. de ½ S. E. de	13	(**)	8,999 "	27 "	"	27	219
LeBoutillier Frères		3, 4, 5, 6	(**)	189922 "	28 "	"	27	206½
Chs. Robin & Cie	Partie S. E. de Lots Partie N. O. de Lot Partie N. O. de Lot	7 8, 9 10 18 19 28	(**)	645711 "	28 "	"	27	206¾
Henry Caldwell et Thomas Meagher	Partie N. O. de	12	(**)	17,820 "	28 "	"	27	220
Alfred Carcaud, Joshua Mourant et Adolphus Cruchy Sutton		25, 26	Lots de Grève Paspébiac	190575 "	17 janvier	1879	29	219
Clarence Hamilton		8	Lopin Y	216 "	6 mai	"	29	288
Honorable Peter Winter	½ E. de ½ E. de	21	(*)	16⅔	23 "	"	35	3
Hubert Castillon		12	3e r. Paspébiac	17a. 1r.	15 septembre	"	36	55
Laurent Huart, Abel Huart, Hilaire Huart et Dominique Huart		13	3e r. "		15 "	"	33	56
Emmanuel LeBrasseur	½ central de ½ " "	20 20	2e rg. Paspéb. 3e " "	17a. 1r. 11⅓	1 décembre	1879	36	77
Les rep. légaux Sébastien LeBrasseur	⅓ O. de ⅓ O. de	20 20	2e " " 3e " "	11⅓	1 "	"	36	78
X. LeBrasseur et Abel LeBrasseur	½ E. de ½ E. de	20 20	2e " " 3e " "	a. r. p 11, 1, 27	5 mars	1880	36	114
Sarah Gallon, Veuve D. Baily	Partie E. de ½ O. de Partie E. de ½ O. de	24 41	1 2	29	17 novembre	1881	31	31
William Gallon	Partie O. de	20	*	16	31 janvier	1882	31	62
Les rep. légaux de D. Sawyer	⅔ O. ou résidu de ½ E. de	24	*	3⅓	25 février	"	31	78
Louis Ad. Robitaille	Lopin de terre connue sous le nom de " White Lake"			36	30 juin	"	31	142
S. Loisel et David Joseph, fils de Joseph		3 3	2e rg. Paspéb. 3e " "	34	26 mars	1887	49	159
Patrick Donnelly	½ O. de	14	2e " "	48	23 août	1888	64	5
Stanislas Poirier	½ E. de	29	1r r.O lig. Pas.	48	5 juin	1889	58	4
Thomas Poirier	½ O. de	29	1r r.O. " "	24	5 " "	"	58	6
Elzéar Bourdages	½ E. de ½ O. de	29	1r r.O. " "	24	5 " "	"	58	5
Urbain Bourdages	⅓ O. de	34	2	34	23 octobre	"	58	186
Raymond Bourdages, fils de Jean-Bte	⅓ centre de	34	2	34	23 " "	"	58	187
Jean Bourdage	⅓ E. de	34	2	34	23 " "	"	58	188
Alexis Fournier, Jean Louis Fournier et Geo. Fournier		100	3	88	25 " "	"	58	193
Ls. Bourdage, fils de Pierre	½ O. de ½ E. de	102 99	3	68½	25 " "	"	58	194

(*)* Commune de Paspébiac. (‖) Rang 3 de Paspébiac. (§) 2e Rang Est de la ligne de Paspébiac. (**) Connus sous le nom de Lots de la grève de Paspébiac. * 1er rang Ouest de New-Carlisle.

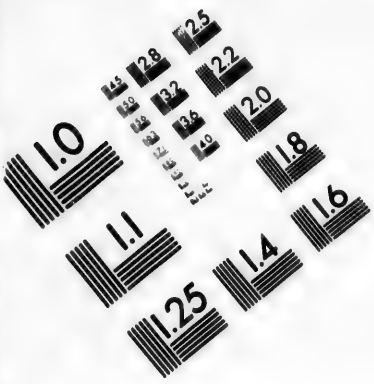

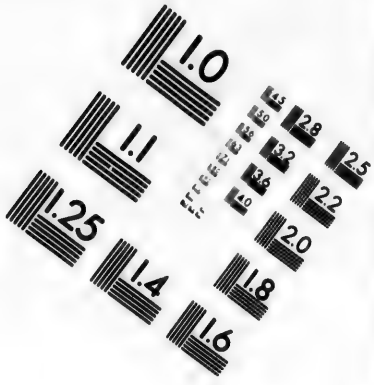

IMAGE EVALUATION TEST TARGET (MT-3)

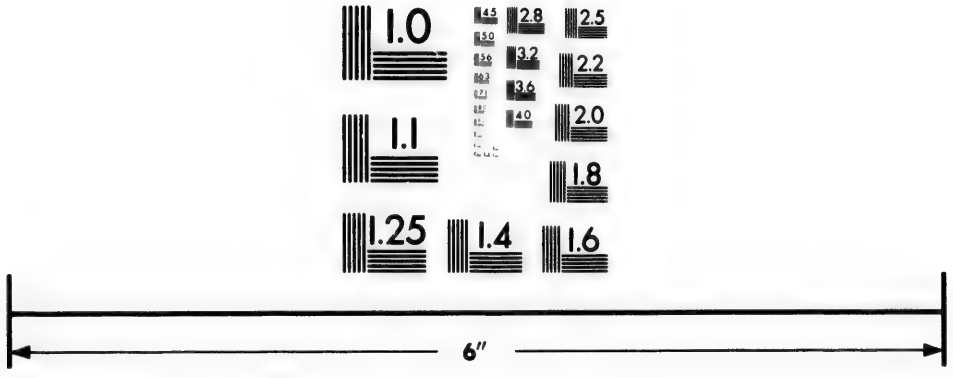

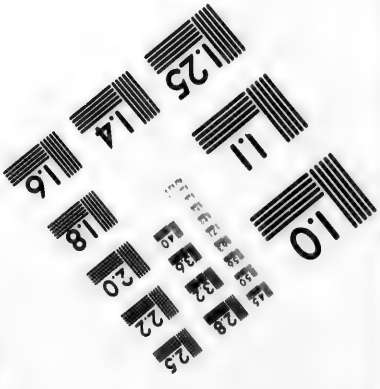

Photographic Sciences Corporation

23 WEST MAIN STREET
WEBSTER, N.Y. 14580
(716) 872-4503

Canton de Cox—Suite

Noms des co-concessionnaires	Numéros des lots concédés	Rangs	Acres	Date des lettres patentes	Livre	Pages
Antoine Babin	½ E. de 102 ½ O. de ½ E. 99	3	68½	28 octobre 1889	58	195
Marcellin Arseneau, Snr.	Partie O. de 101	3	33⅓	17 mars 1890	59	232
Narcisse Babin	2e partie E. de 101	3	22	17 " "	59	235
Jean François Régis Babin	1er " " " 101	3	18½	17 " "	59	234
François Poirier	2e " O. " 101	3	11⅔	17 " "	59	233

Canton de Flahault—érigé le 17 août 1885, Reg. N, Proclamations. folio 596

Le Marquis de Lansdowne	Bloc A		32	1 juin 1886	47	133

Ville de Paspebiac

Le Très Révérend George Jehosaphat Mountain D D. Lord Bishop of Quebec et ses successeurs en fidei-commis pour une Glèbe, pour la St. Peters Church de Paspébiac	24, 25	2e. r. des lots de parc	112	3 mars 1862	V Sales	221

Canton de Hamilton—érigé le 1 janvier 1842, Reg. K, Special Grants, folio 338

Alexander D. Bell	1, 2, 3, 4, 5, 6, 7, 8, 9, 10, 11, 12, 13, 24, 25, 26, 27 ½ O. de 14 ½ E. de 23 1, 2, 3, 4, 5, 6, 7, 8, 9, 10, 11,	2	3837	4 mars 1845	E Sales	59

	12, 13, 14, 15, 16, 17, 18, 19, 20, 21, 22, 23, 24, 25, 26, 27 ½ O. de 28	3	5440			

Alexander D. Bell	1, 2, 3, 4, 5, 6, 7, 8, 9, 10, 11, 12, 13, 24, 25, 26, 27 ; ½ O. de 14 ; ½ E. de 23 ; 1, 2, 3, 4, 5, 6, 7, 8, 9, 10, 11,	2	3837	4 mars	1845	E Sales	59		
	12, 13, 14, 15, 16, 17, 18, 19, 20, 21, 22, 23, 24, 25, 26, 27 ; ½ O. de 28 ; ½ E. de 29	3	5440						
	8, 9, 10, 11, 12, 13, 14, 15 16, 17, 18, 19, 20, 21, 22, 23, 24, 25, 26, 27, 28, 29, 30, 31	4	4659						
	10, 11, 12, 13, 14, 15, 16, 21, 22, 23, 24, 25, 26, 27, 28, 29, 30	5	3158						
		en tout	35007						
	8, 9, 10, 11, 12, 13, 19, 20, 21, 22, 23, 24, 25, 26, 27, 28	6	2908						
	6, 7, 9, 10, 11, 12, 17, 18, 19, 20, 21, 22, 23, 24, 25, 26	7	2954						
	6, 7, 8, 9, 10, 11, 16, 17, 18, 19, 20, 21, 22, 23, 24	8	2920						
	6, 7, 8, 9, 10, 11, 12, 13, 14, 15, 16, 17, 18, 19, 20, 21, 22, 23, 24	9	3691						
	6, 7, 8, 9, 10, 11, 12, 13, 14, 15, 16, 17, 18, 19, 20, 21, 22, 23, 24	10	3691						
	16, 17, 18, 19, 20, 21, 22, 23, 2	11	1749						
John McClelland		1	200	4 novembre	1842	X Grants		113	
Charles Robin et Co	½ E. de	42	1er E	37½	5 août	1852	AA "		120
Les rep. lég. de Wm. Cuthbert	Pt. de	7	1	28	14 mai	1856	CC "		1
John Smith		27	1er O. du Ruis. LeBlanc	100	5 septembre	"	" "		83
François Paquet		49	1er N. E. du Ruis. LeBlanc	80	5 "	"	" "		84
Herbert Bernard		46	Ruisseau Le-Blanc	69	5 "	"	" "		85
Nicholas Arseneau	½ S. E. de	40	1er O. du Ruis. LeBlanc	50	5 "	"	" "		86
Murdoch Gillis	50 acres bornés en front par la Baie des Chaleurs			50	5 "	"	" "		87
George Boisonault		7	1er O. du Ruis LeBlanc	100	5 "	"	" "		88
Alexis Gauthier	½ de	43	1er E. du Ruis. LeBlanc	34	5 "	"	" "		91
Frederic Frolatte	partie centre de	39	le. r. O. du r. LB	50	5 "	"	" "		92
Cyril Lepage		48	le. r. E. " " "	77	5 "	"	" "		93
Jacques Bugeol		9	le. r. O. " " "	100	5 "	"	" "		94
Triphon Bugeol	pt. front de	11	1	20	5 "	"	" "		95
Joseph Arseneau	½ N. O de	40	le. r. O. ruiss. LB	50	5 "	"	" "		96
James Martin	½ E. de	22	r. front O. du ruiss. LeBlanc	100	5 "	"	" "		97
James Gillis	un lot		Borné en front par la Baie des Chaleurs	100	5 "	"	" "		98

Canton de Hamileon—Suite

Noms des concessionnaires	Numéros des lots concédés		Rangs		Acres	Date des lettres patentes		Livre		Pages
André Frelatte	pt O. de	39	le. r. O. du r. LB		50	5 septembre	1856	CC Grants		100
Margaret Neilson, veuve de Samuel McKeown		5		1	100	5 "	"	"	"	101
Télesphore Poirier	pt. de	39		1	50	5 "	"	"	"	102
Thomas Hamilton	pt. E de	25	O. du ruiss. Le-Blanc borné en front par la Baie des Chaleurs		50	5 "	"	"	"	103
George Boissonault		8	le. r. O. du ruis. LeBlanc		100	5 "	"	"	"	104
James Hughes	en arrière ou pt. N. E. de	11	le. rang O.		41	11 février	1861	T Sales		262
James Hughes	front ou pt S. O. de	11	le. " O.		100	9 "	"	JJ Grants		15
Olivier et Raymond Bourdages	front ou pt. S. O. de	14		1	100	24 juin	"	DD "		149
Olivier et Raymond Bourdages	arrière ou pt. N. E. de	14		1	101	25 "	"	U Sales		163
Rev. Jean Louis Alain		12	Riv. Bonav. rang N...		180	11 septembre	"	"	"	219
Frederic Arseneau	½ O. de	28		2	100	19 "	"	"	"	230
Philippe Arseneau	½ E. de	28		2	100	19 "	"	"	"	231
Charlemagne Arbour	½ E. de	29		2	100	19 "	"	"	"	232
Maxime Poirier	½ O. de	29		2	100	19 "	"	"	"	233
Eusèbe Arseneau	¼ N. E. de	14		2	50	20 "	"	"	"	234
Jean Louis Caillouette et Maurice Cavanagh	½ E. de	28		3	100	20 "	"	"	"	235
Aimé Arseneau		10	Riv. Bonav. rang N...		190	30 "	"	V Sales		6
Alexis Gauthier	⅛ centre de	19		2	87	4 novembre	"	"	"	80
Louis Poirier	⅛ O. de	19		2	43a. 2r.	15 "	"	"	"	103
Maurice Kavanagh	¼ O. de ½ E. de	20		2	65	15 "	"	"	"	105
Lazare Henri	½ O. de	21		2	81a. 1r. 13p	16 "	"	"	"	107
Joseph Henri	½ E. de ½ O. de	19		2	43a. 2r.	16 "	"	"	"	108
Sebastien Arseneau	½ E. de	30		2	121	2 décembre	"	"	"	118
Les Rep. Lég. de feu Jacques Brières		15	le. rang O.		95	5 février	1862	JJ Grants		63
Félix Arseneau et Télesphore Poirier	Partie E. de	15		2	94	5 mai	"	W Sales		140
Félix Arseneau	½ O. de	16		2	47	5 "	"	"	"	141
Edouard Lepage	2e ½ E. de	16		2	47	6 "	"	"	"	142
Félix Bernard	½ E. de ½ centre de	16		2	47½	6 "	"	"	"	144
Frederick Frelatte	½ O. de	15		2	94	6 "	"	"	"	145
Alexandre Frelatte	½ centre de	15		2	94	6 "	"	"	"	146
Maurice Cavanagh et Marcel Bugeol	½ O. de	22		2	78	28 août	1862	X Sales		187
Charles Arseneau, fils de Sébastien	½ O. de	31		2	137	1 septembre	"	X "		195
Pierre Arbour	½ E. de									

Edouard Lepage	2e ½ E. de	16		2		47	6	"	"	"	"	142
Félix Bernard	½ E. de ½ centre de	16		2		47½	6	"	"	"	"	144
Frederick Frelatte	½ O. de	15		2		94	6	"	"	"	"	145
Alexandre Frelatte	½ centre de	15		2		94	6	"	"	"	"	146

Maurice Cavanagh et Marcel Bugeol	½ O. de	22		2		78	28 août	1862	X	Sales		187
Charles Arseneau, fils de Sébastien	½ O. de	31		2		137	1 septembre	"	X	"		195
Pierre Arbour Sylos Arbour	½ E. de	22		2		78	15 "	"	"	"		222
John Hughes	½ E. de ½ O. de	23 24	1er rang O.			90	15 "	"	"	"		223
Napoléon Bugeol Sylvestre Bugeol	½ O. de	20		2		65	15 "	"	"	"		224
Pierre Bugeol	½ O. de	37	1er rang O.			38½	16 "	"	X	"		226
Irénée Bourque	½ E. de	31		2		137	16 "	"	"	"		227
Léonard Bugeol, Xavier Bugeol et révd. J. L. Alain	En arrière ou partie N. E. de	19	1er rang O.			27	17 "	"	"	"		228
Léonard Bugeol, Xavier Bugeol et révd. J. L. Alain	Front ou partie S. O. de	19	1er rang O.			200	16 "	"	JJ	Grants		126
Eusèbe Arseneau	 ½ E. de	36 35	1er rang O.			91	17 "	"	"	"		127
Hubert Cavanagh	½ O. de centre ½ de	16		2		47½	13 "	"	Z	Sales		2
Pierre et Dominique Lepage	½ E. de	16		2		47	13 "	"	"	"		3
Martin Loubert	Partie E. de	28	1er rang O.			51	17 "	"	"	"		16
Ubalde Bourque	Partie O. de	32	1er " "			39	6 octobre	"	"	"		69
Révd. Jean L. Alain	½ O. de ½ O. de Partie O. de	29 25 26	3 1er rang O.			270½	28 novembre	"	"	"		227
Jane Watt	½ O. de	31	1er rang O.			69	10 décembre	"	A	A	"	14
Peter Appleby	½ O. de	29	1er " "			39	7 avril	1863	"	"	"	229
Hippolyte Bourdages	Partie S. E. ou ption. de	5	Riv. Bonav. r S.			34	7 "	"	"	"	"	230
Sylvestre Bugeol	Partie O. de	28	1er rang O.			46	18 juin	"	A	B	"	165
Côme Lepage	½ O. ou résidu de	30		2		121	9 novembre	"	A	C	"	212
Alexandre Babin, fils de Pierre	½ O. de ½ E. de	2	1er rang O.			64	31 décembre	1864	A	G	"	234
Joseph Gauthier, Aimé Arseneau, Eugène Bourdages, Nicolas Kavanagh, André Audet dit Lapointe	 Partie d'about S. O. de	32 33		2		521	18 avril	1865	A	I	"	33
Pierre Caillouette	½ S. E. de ½ N. O. de	23		2		56	25 "	"	A	I	"	47
Joseph Poirier et Sylvestre Poirier	½ O. de	18	1er rang O.			60	11 novembre	"	A	K	"	91
Joseph Caillouette	Partie O. de	A	1er " E.			137	8 août	1866	A	N	"	5
Alexis Forest	" E. de	A	1er " "			139	7 "	"	"	"	"	4
Eusèbe Arseneau	½ S. E. de	30	1er " O.			32½	27 mai	1867	A	P	"	113
Hilarion Bourdages	Partie S. E. de	9	Riv. Bonav. r S.			79	28 "	"	"	"	"	114
Les rep. leg. de feu Henry Watt	½ E. de	31	1er rang O.			69	3 décembre	"		1		121
Côme Lepage	½ O. de ½ O. de	35 41	1er " E.			101	15 mai	1868		6		79
Irénée Bourque		38	1er " "			36	14 novembre	"		9		104
Prudent Fradette	Partie centrale ou ½, divisé sur la longueur de	17				92	22 avril	1869		11		14
Julien Gauthier	½ E. de	43	1er rang O.			69½	26 juillet	"		11		78
James Colville	½ O. de	13	1er " "			48	19 juin	1878		27		274
S. Arseneau, J. G. Arseneau	Partie centrale de	7	r. N. rv. Bonav.			99	24 février	1879		28		223
Richard Gallagher	½ E. de	24	1er rang O.			48	14 mars	"		29		261
Placide Bugeol, fils de Frs. Placide	½ O. de	17		2		92	24 avril	"		28		268

Canton de Hamilton—Suite

Noms des concessionnaires	Numéros des lots concédés		Rangs		Acres	Date des lettres patentes		Livre	Pages
Louis Robitaille	Banc S. E. rivière Bonav				16 a. 2 r.	1 mai	1882	30	110
Siméon Cavanagh	½ O. de ½ O. de	1	1er rang E.		25	13 "	"	31	110
David Kerr	¾ E. de	1		3	132¾	13 novembre	1885	47	30
Les Rep. lég. de Jules Bogeoi		16	1er rang O.		95	9 mai	1887	37	343
Jean Felix Arseneau, fils de Jean Pierre	¾ E. de	31		4	142½	15 mars	1888	52	231

Canton de Hope

Neil McGinnis		6		1	100	8 avril	1847	F sales	60
Joseph Young	Partie O. de	1	1er r. E.		66⅔	30 août	1852	A A grants	147
John Young		38		1	90	5 septembre	1856	CC "	9
Wm. Young	Partie de	34		1	46	5 "	"	" "	10
Andrew Young	Partie O. de	34		1	46	5 "	"	" "	11
James Wright	Partie O. de	8		1	60	5 "	"	" "	12
John Traverse	Partie E. de	35		1	90	5 "	"	" "	14
Wm. Sullivan		4		1	100	5 "	"	" "	15
Joseph Thompson		16 ou 17		1	63	5 "	"	" "	17
Michael Sullivan		5		1	100	5 "	"	" "	18
Adam Scott	Partie O. de	35		1	50	5 "	"	" "	19
Joseph Thompson	Partie de	10		1	60	5 "	"	" "	21
Hector Ross	Partie E. de	9		1	50	5 "	"	" "	24
Richard Manger	½ E. de	7		1	52	5 "	"	" "	29
Philip Mourant	Partie E. de	8		1	50	5 "	"	" "	30
Pierre Geniacke	½ de	16		1	50	5 "	"	" "	35
Pierre Geniacke	½ O. du morceau de terre entre le 14 et 15e rang. Aussi partie de ½ N. du morceau de terre sur le côté S du domaine public, en front du lot	14		1	51	5 "	"	" "	36
Pierre Geniacke	Un lot de terre		Nouv. Marsh		30	5 "	"	" "	37
Eustache Larocque et Luc Huard		25		1	96	5 "	"	" "	38
Charles Manger	Portion E. de Portion O. de	35 36		1	60	5 "	"	" "	39
George Robinson		33		1	100	5 "	"	" "	166
Thos. et James Robinson		34		1	100	5 septembre	1856	CC Grants	169
Richard Sullivan	Partie N. E. de	34		2	100	5 juin	1861	U Sales	138
James Delany	Partie S. O. ou résidu de	34		2	64	6 "	"	" "	140

Charles Manger	Portion E. de	35		1		60	5	"	"	"	"	39
	Portion O. de	36										
George Robinson		33		1		100	5	"	"	"	"	166

Thos. et James Robinson		34	1		100	5 septembre	1856	CC Grants		169
Richard Sullivan	Partie N. E. de	34	2		100	5 juin	1861	U Sales		138
James Delany	Partie S. O. ou résidu de	34	2		64	6 "	"	" "		140
Thomas Byers	Partie E. de ½ E. de	36	1	135 a. 2 r.		19 novembre	"	V "		116
	½ O. de 30	30	2							
Adam Smith		15	2		152	4 décembre	"	" "		125
George Kelly	½ O. de	32	2		81	6 "	"	" "		131
Wm. Skeine	Partie E. de	1	1er rang E.		86	12 mars	1862	" "		232
Les rep. lég. de feu Asa Bibie	Partie centre ou portion de	36	1	40 a. 3 r.		1 avril	"	JJ Grants		70
John Robinson Hamilton	Partie centre ou portion de	1	1er rang E.		100	5 mai	1862	" "		78
Wm. Podvin	Front ou partie S. E. de	37	1		100	1 "	"	" "		77
	½ O. de	38								
James Travers	½ E. de	38	1	42 a. 3 r.		2 mai	1862	W Sales		135
William Podvin	En arrière ou pt. N. O. de	37	1	38 a. 3 r.		2 "	"	" "		134
John Young	½ N. E. de	30	2		85½	2 "	"	" "		133
Thomas Hardy	½ O. de	24	2		88½	3 "	"	" "		137
Wm. Ross McRae	Partie E. de	17	1	39 a. 3 r.		3 "	"	" "		138
John Hardy	½ E. de	24	2		88½	3 "	"	" "		139
John Robinson Hamilton		33	2		163	5 "	"	" "		143
Wm. Hayes	½ E. de	8	1er rang E.		100	2 août	"	X "		149
Wm. Hayes	½ O. de	8	" " E.		100	4 "	"	JJ Grants		108
Louis Roussie et Paulin Roussie	Partie E. de	1	2		123	26 septembre	"	X Sales		236
Théophile Chapados		11	1er rang E.		202	19 "	"	Z "		20
Edward Hayes	½ O. de	37	2		83½	20 "	"	" "		29
Andrew Young	½ O. de	29	2		88½	23 "	"	" "		38
Pierre Grenier	Partie E. de	30	1		59	27 "	"	" "		58
Henry A. Menderson		31	2		165	17 octobre	"	" "		112
Richard Sullivan	Partie E. de	35	2		65	7 avril	1863	AA "		228
Jean Abel Roussie	½ O. de	3	2		100	16 juin	"	AB "		156
Abel Roussie		57	3e rang S.		64	16 "	"	AB "		157
Les rep. lég. de feu Edward Enright	16, 17, 21, 22,	23	2		1078	9 octobre	"	JJ Grants		186
George Rooney	½ E. de	27	2		94	13 juillet	1864	AF Sales		173
Joseph Young	½ E. ou rés. de	32	2		8	12 novembre	"	AG "		174
Thomas et James Robinson	½ O. ou rés. de	27	2		94	29 décembre	"	" "		230
John Robinson Hamilton	Front ou partie S. de	9	1er rang E.		100	7 mars	1865	KK Grts.		173
John Robinson Hamilton	Pt. N. de 9 et pt. O. de	10	" " E.		183	8 "	"	AH Sales		130
Marguerite Roussie, épouse de Augustin Gignac et Julienne Roussie, épouse de Abel Therreault	Partie O. ou rés. de	17	1	63 a. 2 r.		6 juin	"	AI "		127
Les rep. lég. de feu John Ross		11	1		234	13 novembre	1866	MM Grts.		33
Bernabas McGee	Pt. O. ou rés. de ½ E. de	7	1		105	15 juin	1867	A1 Sales		132
Jean Alain		47, 48	3e rang N.		200	4 janvier	1868	1		186
		29	3e " "		100	13 "	1871	13		142
S. Lebrasseur et Albert Terriault		29	2	88 a 2 r.		15 mai	1872	18		56
Guillaume Potvin	½ E. de	29	3e rang N.		50	30 septembre	1874	22		237
Francis Skeine	½ O. de	14	2		78	14 juin	1875	24		97
William Ross	Partie N. E. de	18	3e rang N.		75	27 "	1878	27		285
Walter Cameron Ross	½ E. de	26	2		83	16 décembre	"	29		199
William Sullivan	½ O. de	36	3e rang N.		100	16 "	"	29		202
John Alexander Ross		22								

Canton de Hope– Suite

Noms des concessionaires	Numéros des lots concédés	Rangs	Acres	Date des lettres patentes		Livre	Pages
Germain Aubut	17	3e Rg N.	100	18 décembre	1878	28	189
Henry Newman	½ du milieu de 16	3e " "	50	7 février	1879	29	237
Antoine Cyr	½ O. de 19	3e " "	50	19 mars	"	28	245
Germain Courtois	18	3e " "	100	24 avril	"	28	266
Jean François LeBrasseur	54	4	100	24 "	"	28	267
John Clément	½ O. de 2	2	78 a 2 r...	3 "	1880	35	97
Les rep. légaux de J. Travers	½ E. de 28	2	91	3 "	"	35	98
Edward Hayes et J Almond	39	2	169	8 août	1888	50	239
John Archibald Sullivan	Partie E. de 38	2	68	8 "	"	50	240
W. C. Ross	½ O. de 11	2	103½	8 "	"	50	241
John Clément	½ E. de ½ O. de 7	2	52½	15 octobre	"	50	254
David Smith	Rés. de partie O. de 35	2	50	15 décembre	"	54	20
Walter C Ross	½ E. de partie O. de 35	2	50	15 "	"	54	18
Théophile Francœur	15	3e rang N.	100	15 mars	1890	59	231
Narcisse et Joseph Francœur	9	3e rang N.	100	30 octobre	"	60	273

Canton de Mann—érigé le 1 janvier 1842, Reg M, Special Grants, folio 353.

Thomas Busteed	1	Rg. Restig.	212	8 octobre	1844	I Sales	4
Daniel Mara	5	Rg. de la Riv. du Loup	115	17 "	"	" "	25
Daniel Phelan	6	" "	165	14 mars	1845	" "	82
Michael Connors	3	" "	8	6 mai	"	E "	95
Thomas Busteed	25, 26, 27	Rang de la P. du Chêne	433	8 novembre	"	E "	190
William Harper	8	Rg. de la Riv. du Loup	110	27 décembre	1847	F "	264
John Doyle	9	" "	100	27 "	"	" "	262
Alexander Thompson	Un lot de terre borné en front par la Rivière Ristigouche		100	5 septembre	1856	CC Grants	168
John Fraser	1	Rg. O. de la Riv. du L.	60	9 mai	1860	R Sales	146
Daniel Phelan	7	Rg. de la Riv. du Loup	121	20 "	1862	W "	184
George Young	17	Rang de la P. du Chêne	100	29 septembre	1862	Z Sales	61
Patrick Phelan	1	Rg. E. de la					

Daniel Phelan		7	Rg. de la Riv. du Loup	121	20 "	1862	W "	184

George Young		17	Rang de la P. du Chêne	100	29 septembre	1862	Z Sales	61
Patrick Phelan		1	Rg E. de la Riv. du L	48	7 octobre	"	Z "	73
Richard Gillespie	½ O. de	14	Rg. de la Riv. du Loup	80	9 "	"	Z "	76
Adam Ferguson		9	Rang de la P. du Chêne	100	19 août	1863	A C "	44
Représentants d'Alexandre Thompson	Partie O. de	28	" "	80	29 avril	1862	W "	126
John Albert Verge	Lot	8	Riv. du Loup Rang Est	101	31 juillet	1868	8	32
	½ N. de	7						
Daniel Phelan		10	Riv. du Loup Rang Ouest	74	7 juin	1869	12	38
Thomas Walsh		A & B	Rg. Riv. du Loup	250	19 "	1871	15	141
Robert Rusteed		2	1er rg. Restig.	215	23 avril	1877	27	122
Hannibal Chamberlin		37		40	17 juin	1878	27	266
James Doyle		6	Riv. Loup E	56	17 "	"	27	267
Thomas Quinn		3	" " O	66	17 "	"	27	268
James Keane		4	" " "	55	17 "	"	27	269
Christopher Keane		6	" " "	54	17 "	"	27	270
Ambroise Wilmot alias Ouimet		7	" " "	50	17 "	"	27	271
Michael Keane		5	" " "	49	24 avril	1879	29	280
James Quinn		2	" " "	73	24 "	"	29	279
James Doyle		14	.... B	40	29 décembre	"	35	73
John Doyle, fils de James		15	"	44	29 "	"	35	74
Les rep. légaux, John Meagher	½ O. de	1	Rg. Pointe du Chêne	50	25 avril	1887	47	283
James Quinn		14, 15	A	152	30 mai	1888	50	195

CANTON DE MARIA—érigé le 1 janvier 1842, Reg. K, Spécial Grants, folio 347

James McCraken		E		1	1000	21 mars	1843	E Sales 137
W. Cuthbert & Cie		13		1	170	8 décembre	1845	" " 200
John Steele		14	1er rg. pt. E	147	8 "	"	" "	202
Michael Nohill	½ E. de	11		1	96	1 avril	1846	" " 272
Peter Coull	½ O. de	9	1er rg pt. E	96	8 mars	1847	F "	51
W. Coull	½ E. de	9	" " " "	96	8 avril	"	" "	61
Ralph W. H. Dimock		12	" " " "	180	13 "	"	" "	77
William Lynd		10	" " " " 1	197	27 décembre	"	" "	268
Patrick Carroll		3		3	100	15 mars	1851	Z Grants 123
		3		3	100	7 avril	"	" " 121
Patrick Hughes		4		3	100	15 mars	"	" " 101
Wm. Cuthbert & Cie	2, 17			1	505	11 septembre	1852	H Sales 256
		7		3				

Noms des concessionnaires	Numéros des lots concédés	Rangs	Acres	Date des lettres patentes	Livre	Pages
Gabriel Lapointe	11	1	66	5 septembre 1856	CC Grants	140
Pierre Landry	14	1	100	5 " "	" "	141
John Hamilton	2	3	100	5 " "	" "	143
Urbain Johnston	10	1	24	5 " "	" "	145
Patrick Carroll	3	3	100	5 " "	" "	146
John Connors	5	3	100	5 " "	" "	147
John Carroll	6	3	100	5 " "	" "	148
Joseph Landry	16	1	50	5 " "	" "	150
Patrick Hamilton	8	3	100	5 " "	" "	144
Fabien Fougere	31	2	100	5 " "	" "	142
Patrick Kelly	12	3	95	1 juin 1857	EE "	16
James Clear	7	1	180	8 " "	N Sales	35
Les rep. lég. de Wm. Cuthbert	Front ou pt. S E de 3 Pt. N. O. ou rés. de 3	1er rg. pt. E " " " "	100 68	6 mai 1858 8 " "	DD Grants P Sales	104 99
Cornelius Sexton	Pt. N. E. de 19	rg. Patrickton	76	15 juin 1861	U "	150
James Milet	Pt. S. de l'isle No. 2 dans la Rivière	Gr Cascap.	45	6 août "	" "	182
Benoni Audette	... 34 ½ N. E. de 33	4	165	1 février 1862	V "	213
Alexandre Majeur	Pt. N. E. de 25	3e rg pt. O	100	3 " "	" "	215
Fidèle Leblanc	39	1er " " E	91	3 " "	" "	217
Peter C. Campbell	59	" " " "	65 a., 3 r.	10 mars "	" "	231
Les rep. lég. de feu Pélagie Bernard Vve de feu Hubert Dugas	22	1er rang E	95	29 mars 1862	W "	69
Fidèle Leblanc, fils d'Elie	5	3e " pt. O	113	1 avril "	" "	73
Félix Leblanc	½ S. O. de 16	1er " E	43	25 " "	" "	116
Rémi Leblanc	12	3e " O	82	26 " "	" "	121
David Alain	2, 3	3e " pt. O.	115	26 " "	" "	125
Charles Mowat	15	3e " O	97	30 " "	" "	129
Christiana Montgomery, veuve de Wm. Cuthbert, et Anna Cuthbert, veuve de Hastwell Thornton	6	1er r. Cascap.	180	18 septembre "	Z "	17
Charles Mowat	22	2e rang pt. E.	95	20 " "	" "	27
Jean Levesque	1	3e " " O.	52	22 " "	" "	30
Christopher Tool	11	2e " Cascap.	76	23 " "	" "	41
Patrick Sexton	½ N. E. de ½ N. O. de 7 en arrière ou ½ N. O. de 8	2e " E	59	24 " "	" "	45
Patrick Hamilton	Partie S. O. de ½ N. O. de 6	2e " Cascap.	24	24 " "	" "	46
François Diotte	½ O. de 12	1er " pt. E.	30	25 " "	" "	53
Joseph Audette	51	2e " " E	95	25 " "	" "	54

Joseph Poirier	½ S. O. de 40	2e rg., pt. E.	45	9 octobre 1862	Z Sales	77
Augustin Lapointe dit Audet	15	2e " " "	100	12 décembre "	A A "	16
Joseph Lapointe dit Audet	13	2e " " "	95	13 " "	" "	17

Patrick Sexton	en arrière ou ½ N. O. de	8											
Patrick Hamilton	Partie S. O. de ½ N. O. de	6	2e	" Cascap.	24	24	"	"	"	"	"	46	
François Diotte	½ O. de	12	1er	" pt. E.	30	25	"	"	"	"	"	53	
Joseph Audette		51	2e	" " E	95	25	"	"	"	"	"	54	

Joseph Poirier	½ S. O. de	40	2e	rg., pt. E.	45	9	octobre	1862	Z	Sales	77		
Augustin Lapointe dit Audet		15	2e	" " "	100	12	décembre	"	AA	"	16		
Joseph Lapointe dit Audet		13	2e	" " "	95	12	"	"	"	"	17		
Maxime Lapointe dit Audet		10	2e	" " "	97	12	"	"	"	"	18		
Narcisse Leblanc	Front ou pt. de about E. de.. et ½ S. en arrière ou partie de about O. de	10 100	2e	" Cascap.	81	14	février	1863	"	"	159		
Jean Carroll	½ S. de	22	2e	" "	93	17	juin	"	AB	"	160		
Joseph Odillon Porlier		58	1er	" pt. E	100	17	"	"	"	"	161		
Alexandre Majeur	½ O. de	35	2e	" " "	46½	26	novembre	"	AC	"	240		
Alexandre Leblanc	½ S. O. de	5	2e	" Cascap.	47½	3	février	1864	AD	"	165		
Pierre Audet		11	2e	" pt. E.	97	13	"	"	"	"	198		
Albert Dimock	½ S. O. de	15	1er	" " "	71	13	septembre	"	AG	"	35		
Edward Chessire	½ S. O. de	15	2e	" Cascap.	83	15	"	"	"	"	39		
Elie Audet		11	3e	rg., pt. O.	78	30	janvier	1865	AH	"	36		
John Guitté	42, 43,	44	2e	" " E.	285	27	avril	"	AI	"	51		
Pierre Thibodeau		2	2e	" " "	81	8	novembre	"	AK	"	73		
Jean Guitté		14	2	Cascapédiac	104	8	février	1866	AL	"	76		
François Cyre	½ S. O. de ½ N. E. de ½ N. E. de	34 36 37	2e	rg., pt E.	191a.	1r.	30	juillet	"	"	"	85	
Théophile Audet et Frédéric Audet		12	2e	" " "	149	30	"	"	"	"	86		
Jeremiah Sexton, jr		10	Patrickton		95	17	août	"	"	"	98		
Joseph Landry		24	2e	rg., pt. E.	85	22	"	"	AN	"	33		
Laurent Landry		23	2e	" " "	95	22	"	"	"	"	34		
Fidèle LeBlanc	8, 9		3e	" " O.	153	23	avril	1867	AO	"	194		
John Guitté	47, 48		2e	" " E.	190	8	mai	"	AP	"	75		
Joseph Audet		39	2e	" " "	98	14	juin	"	"	"	130		
Les rep. lég. de feu Wm. Cuthbert	18, 19		1er	rg., Cascapedia	388	14	"	"	"	"	131		
James Carroll	Partie S O. de	9	2e	rg., Cascapedia	23a.	2r.	2	décembre	"		1	119	
Wm. Carroll		16	2e	rg., Cascapedia	190	2	"	"		1	120		
Christiana Montgomery, veuve Wm. Cuthbert, et Anna Cuthbert, veuve de Haswell Thornton		8	1er	rg., Cascapedia	180	19	février	1868		3	63		
Philip Nellis	Partie N. E. de arrière de Partie S. O. de "	9 10	2e	rg, Cascapedia	42a.	2r	19	"	"		3	64	
François Cyr		25		5	80	20	avril	"		6	112		
Jean Guitté	Partie arrière O. de	54	Partie E. de	1	44	13	juillet	"		6	212		
Silvain Leblanc	Partie S. O. de	21	(Sec. O.)...	3	122	6	février	1869		9	184		
Fréderic Cyr		56	1 rg. pt E		95	10	mai	1870		11	230		
Lucy Woodman, veuve de John Mulligan		23	1 rg. Cascap...		146	19	juin	1872		17	263		
John Fin	Partie N. O. de	3	2 rg. Cascap...		41	4	mars	1873		19	131		
Léopold Parlier		4	2 rg. pt. E		99	3	novembre	"		23	8		
Fréderic Normandeau	42, 43			4	211	15	janvier	1875		23	307		
Les rep. lég. de J. et Aug. Lapointe		14	(Partie E)	2	100	27	mars	1876		26	3		

Canton de Maria — Suite

Noms des concessionnaires	Numéros des lots concédés	Rangs	Acres	Date des lettres patentes	Livre	Pages
Fidèle Leblanc	½ N. E. de 12	(Partie E) 1	60	8 mai 1875	26	16
John Sexton	13	R. Patrickton.	71	31 " "	24	285
Hyacinthe Thibodeau	16	(Partie O.) 3	97	28 juin "	26	40
Edouard Lévêque	36	4	110	14 juin 1877	26	231
John Duthie	B	1 rg. Cascap...	52	29 avril 1878	27	231
Les rep. de Fréd. Deslauriers dit Babineau	21	2 rg. pt. E	80	27 juin "	28	43
Ludger Lucier	S. O. 31; N. E. 32; Lot 29	4; 5	160	1 mars "	28	87
John McKay	C	1 rg Cascap	103	18 octobre "	2	56
Seraphin Porlier	19	3 part O	93	16 décembre "	28	183
Les rep. Hippol. Audette	10	3 " "	74	16 " "	28	184
Les Commissaires d'école de Maria	Partie S. O. de 68	1 rg part E	3 a. 1r	9 mai 1879	20	254
Eloi Audet	50	2 " " "	95	1 septembre 1879	36	46
François Giroux	35	4	110	3 avril 1880	36	135
Félix Audet	55	1	80	18 août 1886	37	320
Edward Chessor	6	3 rg partie E	101	20 novembre "	47	212
Paul Déchêne	½ N. E. de 32; ½ S O de 33	4	149 a. 2 r.	20 " "	49	23
Joseph Bujol	Partie S. O. de 9	R. Patrickton	104	20 avril 1887	49	210
Charles B. Barnes	26, 27, 28	1 r. Cascap	444	17 juin "	50	38
R. Hudson Montgomery	20, 21	1 " "	237	19 juillet "	50	50
Les rep. lég. Salomon Cyr	23	5	101	19 octobre "	52	54
Les rep. lég. Bernard Audet	½ E. de 57	1 rg. pr. E	47½	20 " "	52	56
Arthur Cyr	½ O. de 57	1 " " "	47½	20 " "	52	57
Dme Mary LeGouffe Vve Félix LeBuffle	Partie N. de l'Ile No. 2	Riv Gd. Casc.	30	17 juillet 1889	58	60
Jean Louis Dugas	Partie O. de 25	3 rg partie O	114	19 " "	58	63
Joseph Audette	52	2	95	30 août "	58	104
Edouard Berthelotte	Partie O. de 26	3 rg partie O	79	30 " "	58	103

Canton de Matapedia — érigé le 1 janvier 1842, Reg. K, Special Grants, folio 350

Henry Lodge	15, 16, 17	ler r. S.	684	18 avril 1861	U Sales	63
Les rep. lég. de feu Michael Cheaters	7, 8	ler r. riv. Mata	332	19 " "	U "	65
Thomas Dewire	A	ler r. S.	109	19 janvier "	" "	159

John Mowat	1	Chem. du Portage	285	9 août 1861	U Sales	184

Henry Lodge	15, 16, 17	1er r. S.	684	18 avril	1861	U Sales	63	
Les rep. lég. de feu Michael Cheaters	7, 8	1er r. riv. Mata	332	19 "	"	U "	65	
Thomas Dewire	A	1er r. S.	109	19 janvier	"	" "	159	

John Mowat	1	Chem. du Portage	285	9 août	1861	U Sales	184	
John Ferguson	6	Upsalquitch	100	30 mai	1862	W "	203	
Honble Wm Hamilton	3	" "	102	3 juin	"	" "	209	
William Goodwill	8	" "	85	3 "	"	" "	210	
John Meagher	51 et 52	1er r. Matapédia	159	3 septembre	"	X "	197	
Alexander McDonald	5	Chem. du Portage	104	7 octobre	"	Z "	73	
Les rep. lég. de feu Daniel Lawler	2	1er r. riv. Mata	209	12 décembre	"	AA "	19	
John Meagher	53, 54, 55	1er r. " "	718	26 septembre	1863	AC "	105	
James Moores	11	1er r. S.	105	14 septembre	1864	AG "	38	
John Robertson	3	Chem. du Portage	103	20 août	1866	AL "	100	
Thomas Bell	4	1er r. S.	100	20 "	"	" "	101	
Henry Matthew Bernard	14	1er rg. S. Mat.	187	10 janvier	1873	19	88	
Captain James Aylett	12, 13	1er " "	204	16 avril	1875	24	58	
Œuvre et Fabrique de St. Alexis de Bonaventure	½ N. O de 10	2e rg. r. Mat	50	9 décembre	"	20	142	
John Moffatt	4	Rg. du chemin du Portage	205	27 mars	1876	24	245	
James Adams	1	1er rg. r. Mat	336	22 juin	1878	27	277	
James England	2	1er rg. S. Mat.	422	25 "	"	27	278	
Nathaniel Moore	5	1er " "	209	25 "	"	27	279	
Edmund Lodge	4	Upsalquitch	97	30 mai	1879	35	4	
Révd. Théodule Smith	15, 16	1e rg. r. Ris	200	1 septembre	"	36	47	
Edward Carrol Ennis	Front on ½ N. E de 47	1er rang Mat	40	23 "	"	35	39	
Hilaire St. Onge	3	Rang Adams	190	10 janvier	1880	36	86	
Charles F. Lawrence	9	R Upsalquitch	38	6 avril	"	35	101	
Patrick Horan	2	Rg. du chemin du Portage	140	14 "	"	35	109	
Henry Lodge	12	" " "	104	14 "	"	35	110	
Ferdinand alias Alphonse Dubé	6	Rang Adams	109	10 mai	1881	32	73	
Elisée Béchard	Partie N. E. de 1	3e rg. S Mat.	77	10 "	"	32	74	
Daniel Fraser	10, 11	1er rg. r. Mat	240	30 "	"	35	241	
William Brodie et Robert Brodie	21	1er " "	296	30 "	"	35	243	
Lazare Doiron	3	2e rg. r. Ris	101	31 "	"	32	88	
Pierre Romuald Léonard	3	1er rg. r. Ris	123	26 janvier	1882	30	15	
Fabien Moreau	Partie S O. de 1	1er " "	105	31 "	"	30	19	
Les rep. lég. de James Aylett	10	1er rg. S. Mat.	54	17 "	1883	31	224	
Abraham Lansing & Dudley Olcott	31. 32, 33	1er rg. r. Ris.	242	25 septembre	1884	42	20	
James C. McAndrew	34, 35, 36	1er " "	158	26 "	"	42	21	
François Cuthbertson	37	1er " "	120	26 "	"	42	22	
André Pitre	10	5	100	19 décembre	"	45	50	
John Mowat	18	1er rg. Mat. S.	275	21 janvier	1885	42	90	
Pierre Romuald Léonard	4	2e " " S.	100	21 mars	"	45	311	
James Moore	1	Rang Upsal	76	18 mai	"	42	322	
Casimir Gallant	4	3e rg. r Ris	100	11 septembre	"	46	127	
Joseph Blaquiere	6	1er " "	148	11 "	"	46	129	
Aimé Arseneau	2	3e " "	100	11 "	"	46	130	

Canton de Metapedia—Suite

Noms des concessionnaires	Numéros des lots concédés	Rangs	Acres	Date des lettres patentes	Livre	Pages
Philippe Arseneau	11	4e rg. r. Ris...	93	11 septembre 1885	46	131
Moïse Martin	½ S. E. de 21	2e rg. r. Mat ..	50	11 " "	46	138
Emmanuel Pineault	½ N. O de 21	2e " " ...	50	11 " "	46	139
John J. Fraser	9	1er " Mat S	160	12 " "	42	362
James Gallice	7	Rang Upsal....	166	16 novembre "	47	32
Simon Dumas	6, 7	3e rg. r. Ris...	200	7 décembre "	46	224
A. Lawrence Mason, Henry B Hollins & Charles F. Fearing	18, 19, 20	1er " " ...	367	12 février 1886	47	74
Wm Neyle Habersham	28, 29	1er rg. r. Mat.	274	13 mai "	47	123
Alexander McDonald	6	1er rg. cb. Por.	104	7 juillet "	47	157
Pierre Lapointe	7	4e rg. r. Ris...	93	3 août "	48	227
Elie Allard	10	4e " " ...	93	3 " "	48	215
Gérard Gallant	9	5e " " ...	100	3 " "	48	216
André B. Gallant	12, 13	1er " " ...	213	3 " "	48	217
Etienne Gallant	12	2e " " ...	108	5 " "	48	218
Les rep. lég. de Alex. Arseneau	8	Rang du Por ..	104	5 " "	48	219
Les rep. lég. de Vve Marie Pitre	7	2e rg. S. Mat..	100	5 " "	48	220
Zacharie Pitre	27	2e rg. R. " ..	100	5 " "	48	221
André Gallant	26	2e " " ..	100	5 " "	48	222
Fabien Napoléon & Edm. Moreau	11	2e " " ..	100	5 " "	48	223
Cyprien Doiron	9	R. du Port.....	103	5 " "	48	224
Octave Martin	6	2e rg r. Ris...	101	5 " "	48	225
Hubert Doiron	¾ S. O. de 7	2e " " ...	76½	13 " "	48	226
Curé et Marguilliers de St-Alexis de Matapedia	¼ N. E. de 7	2e " " ...	25½	13 " "	48	228
Mathias Blaquiere	5	2e " " ...	100	13 août "	48	229
Amant Galland	13	2e " " ...	111	15 septembre "	48	264
Maxime Martin	16	2e rg. r. Mat..	100	26 octobre "	49	4
John Mowatt	11	.....	211	25 avril 1887	47	284
James McKenzie	28	1er rg. r. Ris...	104	6 juin "	50	27
Elzéar Dubé	12	 4	93	17 " "	49	256
Les rep. lég de Marc Arseneau	11	 5	100	17 " "	49	257
Jos. Arseneau	28	2e rg. r. Mat....	100	17 " "	49	258
Cyprien Bossé	Partie S O. de 1	2e rang Sud...	29	21 novembre "	52	70
Révd. François Cinq Mars	5	 4	93	18 janvier 1888	52	181
Stephen Ferguson	21	1er r. riv. Rist.	102	23 mai "	50	193
Abraham Lansing & Dudley Alcott	Partie front de 27	1er " "	200	18 juin "	50	207
Dugald Ferguson	Abouts de 27	1er " "	197	18 " "	50	208
Pacifique Doiron	4	3e r. S. Mataped.	100	30 octobre "	55	146

Solomon LeBlanc	11	2e r. riv. Ristig...	108	30 octobre 1888	55	140
Nathaniel Moores	6	1er r. S. Matap..	137	31 " "	50	261

Abraham Lansing & Dudley Alcott	Partie front de	27	1er P. riv. Rist.		102	23 mai		50	193
Dugald Ferguson	Abouts de	27	1er " "		200	18 juin	"	50	207
Pacifique Doiron		4	1er " "		197	18 "	"	50	208
			3e r. S. Mataped.		100	30 octobre	"	55	146

Solomon LeBlanc		11	2e r. riv. Ristig.		108	30 octobre	1888	55	140
Nathaniel Moores		6	1er r. S. Matap.		137	31 "	"	50	261
David Fraser	Résidu de	3	1er " "		91	30 "	"	50	260
Jean Michel		10	1er r. ch. du Port.		104	28 novembre	"	55	180
Artheme Gallant		12	3e rg. riv. Ristig.		103	6 février	1889	55	273
Sylvestre Gallant		5	3e " "		100	18 "	"	55	299
Bruno Martin		2	3e " "		101	18 "	"	55	298
Dame Charlotte Doucet, Veuve J. Doucet		4	3e " "		100	18 "	"	56	61
André Doiron	Partie N. O. de	5	2e " Matap.		68	17 avril	"	56	115
Les rep. lég. de Thomas Lawlor		6	1er " "		123	16 juillet	"	54	99
David Fraser, fils d'Alex	Partie S. de	3		1	110	10 octobre	"	54	124
Jérémie Pitre	½ N. E. de	3	2e r. S. riv. Mat.		50	25 février	1890	59	173
Joseph Pitre		16	1er r. riv. Ristig.		111	24 "	"	59	171
André Gallant	½ S. O. de	10	2e " "		53	11 avril	"	59	283
Les rep. lég. Amable Arsenault		3	3e " "		100	18 "	"	59	293
Jean Doiron		3	1er " Matap.		285	25 "	"	60	18
Pierre Martin	19, 20		1er " "						
	½ S. O. de	7	2e " "		247	15 juillet	"	60	133
	16, 17, 18		1er " "						
Moïse Martin	½ N. O. de	6	2e " "		443	15 "	"	60	132
	½ S. E. de	7							
Thomas Martin		15	1er " "						
		3	2e " "		217	15 "	"	60	131

Canton de New-Richmond — érigé le 1 janvier 1842, Reg K, Spécial Grants folio 342

H. et Robert Cuthbert	½ centre de	50		1	69½	25 mars	1844	D Sales	431
Henry Cochrane	½ N. O. de	1		4	100	17 octobre	"	E "	11
William Cuthbert	16 et pt. N. O. de	22		1	201	17 "	"	" "	14
James G. Dick		3		3	163	17 "	"	" "	12
Nicholas Foran		17		1	175	17 "	"	" "	18
William McCræ	Pt. S E. de	48		1	100	17 "	"	" "	16
Robert McNair	Pt. N. O. ou rés. de	48		1	96	17 "	1844	E "	17
Pierre Poirier		1		1	100	17 "	"	" "	15
Thomas Picken	Pt. O. de	49		1	56	17 "	"	" "	23
William Cuthbert & Cie		28	Grand Cascap.		100	8 décembre	1845	" "	199
Robert Cochrane	½ E. de	5		4	100	8 "	"	" "	203
Joseph Gilles	½ O. de	37	Grand Cascap.		100	6 "	"	" "	197
John Howtson	½ O. de	5		2	96	6 "	"	" "	193
Gregoire LeBlanc dit Bourgette		32	Grand Cascap.		200	8 "	"	" "	201
Donald Anderson	½ N. E. de	9		4	100	8 février	1847	F "	4
William McRae	½ O. de	5		3	101½	8 "	"	" "	31
Robert McNair	½ E. de	5		3	101½	8 "	"	" "	32
John McCormick		4		3	183	8 "	"	" "	33
James Adair	23, 24			2	45a. 2r.	9 décembre	"	" "	213

Canton de New-Richmond—Suite

Noms des concessionaires	Numéros des lots concédés	Rangs	Acres	Date des lettres-patentes	Livre	Pages
Morale Borter	25, 26	Grand Cascap.	200	9décembre 1847	F Sales	199
William Burton	4 et ½ S. O de	Petit "	200	9 " "	" "	233
William Cuthbert	22, 30, 31	Grand "	512	9 " "	" "	209
John Campbell	½ O. de	4	100	9 " "	" "	195
Donald Campbell	8	2	162	9 " "	" "	197
Gratien Cyr	½ O. de	4	100	9 " "	" "	201
Geo. Carswell	½ O. de	4	100	9 " "	" "	205
William Cuthbert	2	3e rg. pt. S. E.				
	½ O. de 6	5	479	9 " "	" "	231
	6 et ½ N. E. de 5	Petit Cascap...				
Henry Cochrane	½ O. de 1	4	100	9 " "	" "	217
Robert Cumming	½ E. de 1	4	100	9 décembre 1847	" "	218
Donald Campbell	Pt. O. de 9	le. Pt S. E.	132	9 " "	" "	222
John Doddrige	½ E. de 6	5	100	9 " "	" "	196
Aubin DeGouffe	28	2	36	9 " "	" "	216
John Doddridge	25	2	33	9 " "	" "	221
John W. T. Fallon	½ O. de 8	4	100	9 " "	" "	206
Thomas Foran	11	Grd. Cascapédia	125	9 " "	" "	212
James Fallow	½ O. de 7	4	100	9 " "	" "	226
John Gamieson	½ O. de 14	4	100	9 " "	" "	227
Cajetan LeBlanc	1	3	124	9 " "	" "	191
Jean Louis LeBlanc	½ O. de 16	4	100	9 " "	" "	200
André LeBlanc	½ E de 16	4	100	9 " "	" "	203
John McKenzie	½ E. de 6	3	106	9 " "	" "	190
John McColm	26, 27, 29	2	111	9 " "	" "	215
John McNair	41	2	81	9 " "	" "	220
John McWhirter	½ E. de 6	4	100	9 " "	" "	223
Robert McNair	3	Petit Cascapédia	144	9 " "	" "	225
Donald McKay	½ E. de 3	4	100	9 " "	" "	230
John Parent	½ O. de 6	4	100	9 " "	" "	219
John Steele	24	Grd. Cascapédia	100	9 " "	" "	198
David Steele	½ O. de 3	2	106	9 " "	" "	207
Daniel Sillers	½ O. de 2	4	100	9 " "	" "	208
Patrick Wallace	45	2	82	9 " "	" "	192
Cezaire Cormier	½ N. O. de 4	5	100	11 octobre 1848	G "	21
Robert Cuthbert	21	Grd. Cascapédia	226	3 mars 1851	Z Grants	91
William Cuthbert	19	" "	218	3 mars "	Z "	95
John Crichton	18	" "	226	15 " "	" "	103
Robert Longueillie	20	" "	226	15 " "	" "	109

	8	1err pt.S.E.	231			

William Cuthbert		19	" "	218	3 mars	1851	Z "	95	
John Crichton		18	" "	226	15 "	"	" "	103	
Robert Longueille		20	" "	226	15 "	"	" "	109	
		8	1er r pt.S.E.	231					
	½ N. O. de	20							
	½ S. E. de	21							
Wm. Cuthbert & Co	Partie N. O. de	22	2	131¼	7 avril	1851	G Sales	216	
	Partie S. E. de	32							
	½ N. O. de	5	3e r. pt. N.O.	157½					
	Lot	8	3e r. pt. N.O.						
		29	Grand Casc.	200					
André Leblanc	½ S. E. de	17	4	100	23 février	1852	H "	163	
John McCormick	½ N. O de	18	4	100	15 mars	"	" "	178	
Archibald Kerr	Partie E. de	9	1	104	9 "	1854	AA "	232	
	Partie de	19							
Les rep. lég. de feu Wm. Cuthbert	½ S. E. de	21	1	80	14 mai	1856	CC grants	3	
	Partie de	35							
Les rep. lég. de feu Wm. Cuthbert	Un lot de terre borné en front par la Baie des Chaleurs			94	14 "	"	" "	2	
Ralph Pritchard		36	1	100	5 septembre	"	" "	131	
John Willett	Partie N. O. de	37	1	50	5 "	"	" "	132	
Gilbert McWhister		5	2	92	5 "	"	" "	133	
John McColin	Partie S. E. de	2	2	66	5 "	"	" "	134	
John Cruger		23	Sur la rivière Grand Casc.	100	5 "	"	" "	135	
Jean Babin	½ S. E. de	7	1	100	5 "	"	" "	136	
Wm. Lynd		14	1	32	5 "	"	" "	137	
Mileade Bourdages		4	1	100	5 "	"	" "	138	
John McKenzie et John Henderson	½ N. O. de	45	1	45	5 "	"	" "	139	
Les rep. lég. de feu Wm. Cuthbert	Partie de	19	1	29	13 "	"	" "	98	
	Partie de	19	1	85	13 "	"	" "	89	
Maurice Power		44	1	84	6 avril	1859	Q Sales	44	
Les rep. lég. de feu Hugh Munroe	Partie S. O. de	33	1	100	7 "	"	DD Grants	105	
	Partie N. E. de	33	1	72	8 "	"	Q Sales	46	
George Carswell	½ S. E. de	4	5	100	21 octobre	"	" "	122	
Robert McNair		10	2e r pt. S E.	210	29 mars	1860	R "	97	
	Partie N. O. de	11							
Adam Fairservice	½ N E. de	14	4	100	3 octobre	"	S "	122	
James Fairservice	S.E. ou ½ de la longitudinale de	5	2e r. E	96	3 avril	1861	U "	40	
James Steele	S.E. ou ½ de la longitudinale de	3	2e r. E	106	3 "	"	" "	41	
Wm. Howitson		11	1	133	20 "	"	" "	66	
Neil Champbell		13	1er rg. pt. S.E.	112	3 mai	1861	V Sales	77	
John Champbell		53	1er " " N.O.	147	3 "	"	" "	78	
John Peebles		6	3e " O	105	1 juin	"	" "	126	
John Cochrane		6	2e " O	84	1 "	"	J J Grants	41	
Daniel Sillars	½ N. O. de	7	5	100	4 "	"	U Sales	136	
John Campbell, jr	½ N. O. de	11	3e rang E.	103 a. 2 r.	10 "	"	" "	141	
Augus Campbell	½ S. E. ou rés. de	11	3e " E.	103 a. 2 r.	11 "	"	" "	142	
Andrew Turner	Pt. en arrière ou rés. de	3	Grd Cascapedia	20	14 "	"	" "	148	
Andrew Turner	Pt. en front de	3	" "	100	13 "	"	J J Grants	42	

Noms des concessionnaires	Numéros des lots concédés	Rangs	Acres	Date des lettres patentes	Livre	Pages
Thomas Foran	Front ou pt. N. O. de 14	Grd. Cascapedia	100	21 juin 1881	DD Grants	148
Michael Murphy	½ S. E. de 3	3e rang O.	54	20 " "	U Sales	160
Thomas Foran	Pt. en arrière ou rés. de 14	Grd. Cascapedia	126	22 " "	" "	122
Patrick Walsh	Front ou pt. N. O. de 15	" "	100	24 janvier 1862	J J Grants	61
Patrick Walsh	En arr. ou pt. S E ou rés. de. 15	" "	137	25 " "	V Sales	202
James Lynd	..... Z	..... 4	55	22 mars "	W "	53
Ninian Jamieson	 10	1er rg pt. S.E.	124	31 " "	" "	72
John Roney	 7	Grd. Cascapedia	95	5 avril "	" "	81
Andrew Duthie	 4	2e rang O.	90	5 " "	" "	82
David Leblanc	 29	1er " N. O.	91	5 " "	" "	89
Les rep. lég. de feu Thos. Willett	Pt. centre ou portion de 37	..... 1	47	17 " "	" "	105
Gilbert McWhirter	Lot 19	..... A	42	17 " "	X "	230
	¾ S. E. de 20 et ½ N. O. de... 21					
Les rep. lég. de feu Edward Burton	¾ E. ou rés. de 1	2e rang E.	346	29 " "	W "	123
	¾ E. de 4					
Robert McNair	¼ O. de 1	2e " E	65	28 " "	" "	122
John Jameson	½ N. O. de 18	3e " E	100	7 juillet "	X "	66
Frederic Bourdages	½ S E de 3	1er rg. pt. S.E.	92	27 août "	J J Grants	125
Robert Duthie	A gore	..... 1	13	17 septembre "	X Sales	229
Damase Bourdages	½ N. O de 3	1er rg. pt. S.E.	92	13 " "	Z "	5
John Steele, sr	½ O. de 9	3e " E	104	16 " "	" "	10
John Parant	½ O. de 4	3e " O	54	16 " "	" "	11
James Fallow	½ E. de 1	..... 5	54	17 " "	" "	12
James Henderson	½ O. de de 7	3e rang E.	105½	17 septembre 1862	Z Sales	13
John McWhirter, sr	½ E. de 4	3e " O.	54	17 " "	" "	15
Les rep. lég. de feu Wm. Cuthbert	..... 17, 19	3e rg. pt E.	477	19 " "	" "	18
George Syre	½ O. de 20	..... 4	100	22 " "	X "	233
Guillaume Cyre	½ O. de ½ E. de 20	..... 4	50	23 " "	Z "	36
Christiana Montgomery, Vve de Wm. Cuthbert et Anne Cuthbert Vve. de feu Hastwell Thompson	Partie S. E. de 36	Grd. Cascapedia	90	23 " "	" "	37
Les rep lég. de Wm. Cuthbert	Partie S. E. de 22	..... A	14	27 " "	" "	57
Zéphirin Lecouffe	Partie N O. de réaidue de... 32	..... A	22	16 février 1863	A A "	161
Joseph B. Gilker et Edouard Gilker	Partie O. de ..... B	..... 5	200	26 mai "	A B "	93
Frédéric Loubert	½ S. E. de 16	3e rang pt. E.	101	15 juin "	" "	154
Daniel Gallaher	½ S. E. de 11	2e " E	66	25 " "	" "	155
David Jamieson	½ S. E. de 18	3e " E	100	22 " "	" "	168
Laurent Query	½ N. O. de 15	..... 4	100	1 octobre "	A C "	164
André Cyr	½ S. E. de ½ S. E. de 18	..... 4	50	4 avril 1864	A E "	43
Jean Leblanc	½ N E. de 22	..... 4	200	4 avril 1864	A E Sales	44

Laurent Query	½ N. O. de	15		4	100	1 octobre	"	AC "	164
André Cyr	½ S. E. de ½ S. E. de	18		4	50	4 avril	1864	AE "	43

Jean Leblanc	½ N E. de ½ S. O de	22 23		4	200	4 avril	1864	AE Sales	44
Wm. McRae	½ S. E. de	14	3e rang E.		102	28 mai	1864	AF "	24
Joseph Cyr	Partie N. O. de	19		4	84	18 juin	"	" "	97
Isidore Cyr	Partie centre de	19		4	48	20 "	"	" "	98
Mary Conners, Vve. de Willis Willett		3	2e rang O		100	15 juillet	"	KK Grts	96
Robert LeBœuffe	½ N. O. de	8		5	100	13 "	"	AF Sales	172
Wm. F. Fallen	½ S. E. de	7		4	100	29 décembre	"	AG "	229
Pierre Babin, sr	½ N O. de	2		1	93	30 "	"	" "	232
John Campbell		9	2e rang E.		152	4 janvier	1865	AH "	12
Ambroise Babin	½ S E. de	2		1	93	24 avril	"	AI "	44
Ambroise Babin		14	2e rg. pt. S.E.		134	20 août	1866	AL "	102
Les rep. lég. de feu James Bendwell, sr		1	Petit Cascapedia		176	25 mai	1867	AP "	112
Les rep. lég. de feu J. Powell		12		1	139	27 mars	1868	3	114
Ed. Narval Doddrige	½ N. O de	1	3e rg. part. O.		54	7 août	"	8	46
John LeBeuffe		12	Rg. Gr. Cas.		112	4 février	1876	25	256
John Campbell		38	" " "		47	19 juin	1878	27	275
James Walsh	½ S. O. de Partie S. E. de	1 A		5	176	18 mars	1879	29	264
Les rep lég. de Catherine Cavanagh		9	Gr. Cascap		201	20 juin	"	35	8
P. Poirier et Polic. Poirier		5		1	178	30 avril	1881	32	67
Les rep. lég. Chs. Poirier, père		6		1	180	30 "	"	32	68
Les rep. lég. Jos. Babin	½ N. O. de	7		1	94	30 "	"	32	69
Alex. Mc. D. Campbell	½ N. O. de	6	2e rg. Est		91	13 novembre	1882	31	201
Joshua Woodman et Agnes Howatson		39, 40	1er rg. G. Cas.		200	17 mars	1883	31	249
Robert H. Montgomery		43	" " " "		121	20 novembre	1886	47	213
Les rep. lég John McCormick	Partie N. E. de	35		1	60	28 janvier	1887	47	252
Les rep. lég. de Rob Longwill		44, 45	1er rg. G. Cas.		161	10 juin	"	50	28
Robert Barter		35	Gr. Cascap		200	11 avril	1890	54	219
Wm. Barter	½ E. de	34	1er rg. G. Cas.		100	22 août	"	54	276
Peter Coull	½ E. de	33	" " " "		95	22 "	"	54	277

VILLE DE NEW-CARLISLE

James Caldwell		90, 91, 92		4	3a	15 janvier	1862	GG Grants	58
William Buttle	Lot de ville	4		1	1	17 février	"	W Sales	6
Charles Kelly	"	5		1	2	17 "	"	" "	7
	"	56		2					
Samuel Charterton		99		4	1	18 "	"	" "	20
William Langler	Lot de ville ½ E. de	64 114		3 4	2a 2r	18 "	"	" "	21
		117							
James Assels	½ N. de	21	Lot de parc	1	3a 3r	24 "	"	" "	22

VILLE DE NEW-CARLISLE—Suite

Noms des concessionnaires	Numéros des lots concédés	Rangs	Acres	Date des lettres patentes	Livre	Pages
Matthew Caldwell	Lot de ville 3; " 58; " 68	1; 2; 3	3a	24 février 1862	W Sales	23
Hugh Assels	Lot de part 61	3	7a. 2r.	25 " "	" "	24
James Weir Assels	" B & C	4	15a	25 " "	" "	25
Harvey Chatterton	½ S. de 19	Lot de parc 1	3a 3r	25 " "	" "	26
Edward Smith	75 et lot lettre A	4	15	27 " "	Q "	27
James Flowers	Lot de parc 55	3	7½	27 " "	W "	28
Amasa Bibie	103, 104	4	½	28 " "	" "	29
Andrew Assels	D	4	7½	28 " "	" "	30
Henry Kavanagh	½ N. de 19	Lot de parc 1	3a. 3r.	17 mars	" "	18
John Imhoff	189	7	1a	23 septembre	" Z "	35
James Caldwell	Lots de ville 25, 26; " 36	1; 2	3	29 "	" "	60
Philip Rafter	Lot de parc 68	3	7½	13 juillet 1864	AF "	175
John A. Dobson	58, 59	3	15	14 novembre "	AG "	177
John Robinson Hamilton, jr.	" E. F. & G	5	22a. 2r.	18 avril 1865	AI "	37
The Gaspé Fishing and Coal Mining Co.	Lots de ville 28; " 33	1; 2	2	6 juin "	" "	126
Les rep. leg. de feu Wm Fitton	" 85	3	1a. r.	15 janvier 1866	AL "	14
John R. Hamilton, jnr.	Lots de parc H	5	7a. 2r.	1 décembre "	AO "	68
Monalque Tremblay	½ O. ou rés. de 114	Lot de vill. 4	2r	12 " "	" "	85
Edouard Hall	60	3e des lots parc.	7½	10 " 1868	10	13
Les rep. légaux de William Dobson	27	Lot de vill. 1	1	27 mars 1876	24	244

CANTON DE NOUVELLE—érigé le 1 janvier 1842, Reg K, Special grants, folio 355

Joseph Meagher	11	Nouv. E. pt. S.E.	87	30 juillet 1857	Q Sales	3
John Meagher	12	" " "	88	31 " "	" "	24
John A. Meagher	13	" " "	87	31 " "	" "	25
Hugh McDonald	4	Glenn	81	14 février 1859	Q "	8
Wm. McKinnon	6	"	95	16 " "	" "	9
Archibald McKinnon	5	"	95	16 " "	" "	10
Donald McCormack	7	"	98	14 mars "	" "	23
Francis Lynch	Partie S. E. de 14	Nouv. E. pt. S.E.	93	15 " "	" "	24
John Lynch	Partie N. O. de 14	Nouv. E. pt. S.E.	86	17 mars 1859	Q Sales	28
	2	Scaumenac O.	161	6 mai "	" "	68

Donald McCormack		7		95	16	"	"	"	"	10
Francis Lynch	Partie S. E. de	14	"	98	14	mars	"	"	"	23
			Nouv. E. pt. S.E.	93	15	"	"	"	"	24

John Lynch	Partie N. O. de	14	Nouv. E. pt. S.E.	86	17	mars	1859	Q	Sales	28
John Harper, sr		2	Scaumenac O.	161	6	mai	"	"	"	68
John Harrington		15	Nouv. E. pt. S.E.	97	13	octobre	"	"	"	109
Polycarpe Allard		4	" E. pt N.E	95	13	"	"	"	"	110
Patrick Harrington		16	" E. pt. S.E.	104	13	"	"	"	"	111
John Keays		1, 2	" O. pt. S.O.	175	4	novembre	"	"	"	136
Archibald Kerr		4	" O. pt. S.O	170	5	"	"	"	"	137
George Faller, jr		1	" O. pt. centre	87	9	mars	1860	R	"	81
Patrick Quinn		4	Scaumenac O.	173	9	avril	1861	U	"	52
John Meagher	31, 32, 33, 34, 35, 36, 37, 38, 39, 40, 41, 42, 43,	44	Shoolbred O.	939	16	mai	"	"	"	97
Hon John Montgomery	Front ou partie S. O	72	Shoolbred pt. c.	96	17	"	"	"	"	99
John Fair		47	" rang O	27	18	"	"	"	"	100
The Hon. Wm. Hamilton	45, 46,	49	" " "	92	18	"	"	"	"	101
Wm. McDonald		3	Scaumenac O	147	29	juillet	"	"	"	175
Peter Day		32	Shoolbred E.	24	8	août	"	"	"	183
Francis Lynch		7	Rg. du chem. S.	71	15	octobre	"	V	"	68
Frederick Arseneau		40	Shoolbred E.	20 a. 2 r.	14	décembre	"	"	"	142
Thomas Young		51	" O.	32	14	"	"	"	"	143
Fabien Bugeol		4	" E.	21	30	"	"	"	"	172
Fidèle Bugeol		3	" "	28	30	"	"	"	"	173
Michel Gauthier		8	" "	47	30	"	"	"	"	174
Frederic Allard		5	" "	28	31	"	"	"	"	176
Lazare Savoie		10	" "	22	9	janvier	1862	"	"	188
Théodore & Louis Dagneault	Partie N. O. de Partie E. de 12 et Partie O. de	27 14 17	Nouv. O. pt. S.O. Shoolbred E.	64	11	"	"	"	"	191
Zoé Parent, Vve de Chs. Coutange		38	" "	21	9	"	"	"	"	190
Urbain Caissy		15	Nouv. O. pt. S O.	74	28	"	"	"	"	205
David et Thos. McBrierty		17	Nouv. O. pt. S O.	112	29	janvier	1862	V	Sales	207
Hubert Godbout		3	" E. pt. N. E.	101	29	"	"	"	"	208
Pierre Savoie	Part. E. ou portion de 16 et	17	Shoolbred E.	23	30	"	"	"	"	209
John Meagher		20	Nouv. O. pt. S.O.	82	30	"	"	"	"	211
Edouard Arseneau	Pt. O. ou portion de 1 et de	2	Shoolbred E.	31	31	"	"	"	"	212
Jean Landry		31	" "	39	1	février	"	"	"	214
Peter Day	½ O. de	17	Nouv Bassin	39	3	"	"	"	"	216
Edouard Allard	½ E. ou portion de	35 19	Shoolbred E. Nouv. Bassin	42 a. 1r. 13½ p.	4	"	"	"	"	218
Jean Gauvreau		36	Shoolbred E.	25 a. 2 r.	4	"	"	W	"	1
Angus McDonald		1	Glenn	95	17	mars	"	"	"	50
Peter Day		A	Nouv. E pt. S.E.	80	1	mai	"	"	"	130
Wm. Gray		31	Shoolb. pt. centre	28	12	septembre	"	X	"	239
Archibald Kerr		1, 2	" " "	94	13	"	"	Z	"	1
John Bailey		28	" " "	33	13	"	"	"	"	4
Michael Noghten		16	" " "	66	13	"	"	"	"	6
John Fewer	½ E. de	2	Pointe à la Garde	97½	13	"	"	"	"	7
John Wafer		14	Shoolb. pt. centre	137	13	"	"	"	"	8
Jean Quessie		30	Nouv. O. pt. S.O.	17	13	"	"	"	"	9
Peter Stewart, jr		17	Rang du chem. S.	162	10	décembre	"	A	A "	13

CANTON DE NOUVELLE—Suite

Noms des concessionnaires	Numéros des lots concédés	Rangs	Acres	Date des lettres patentes	Livre	Pages
Fréderic Leblanc	5	Shoolbred E.	28	23 janvier 1863	A A Sales	123
Félix Savoie	Partie O. de 11 et 13	" "	18	28 mai "	" "	100
Théodore Dagnault & James Quinn	Partie O. de 6	Nouv. Bassin	40	30 " "	A B "	104
John McBriarty	3	Nouv. E. pt. S.E.	92	30 " "	" "	105
Joseph Meagher	10	" "	200	30 " "	" "	106
Frederick Arseneau	8	" "	88	30 " "	" "	107
Jean Landry	26	" O. pt. S.O.	42	2 juin "	" "	116
Joseph Quessie	½ E. de 26	Shoolbred E.	20½	5 " "	" "	124
Martin Dugas & Bern. Labrecque	E. et partie centre de 9	Shoolbred E.	21	5 " "	" "	125
Archibald Barnsay	4	Pointe à la Garde	133	6 " "	" "	130
Michel Gauthier & Martin Dugas	42	Shoolbred E.	17	6 " "	" "	131
Angus McKenzie	15	Rang du chem. S.	74	6 " "	" "	132
Alexandre & Emmanuel D'Ambroise	2	Nouv. O. pt ctre.	77	17 novembre "	A C "	229
Edouard & Isidore Allard	11	Nouv. pt. N. E.	85	17 novembre "	" "	230
Félix Savoie	Partie O. de 41	Shoolbred E.	22½	18 " "	" "	236
Mathias Laviolette	2	Rang du chem. N.	25	5 février 1864	A D "	170
John Stewart	18	" "	77	5 " "	" "	171
	19	" " S.	38	6 " "	" "	202
Peter Stewart, sr	18	" " S.	186	26 " "	" "	217
	17	" " N.				
Johanna Quessie	10	Shoolbred partie centre	62	10 mai "	A E "	216
Raymond Leblanc	½ E. de 37	Shoolbred E.	17	11 " "	" "	217
Jean Louis & Fréderic Leblanc	7	" "	28	11 " "	" "	219
Fréderic Landry	½ O. de 37	Shoolbred E.	17	11 " "	" "	220
John Landry	Partie S. E. de 25	Nouv. O. pt. S.O.	23	12 " "	" "	221
Nazaire Essiambre	Partie S. E. de 23	" "	36	23 " "	A F "	14
Germain Lavoie	Partie E. E. de 39	Shoolbred E.	14	25 " "	" "	15
Thomas Leblanc	8	Shoolbred partie centre	65	25 " "	" "	16
Hypolite Leblanc	12	Nouv. O. pt. N. O.	105	15 septembre "	A G "	40
Tranquil Laviolette	9	Rang du chem. S.	75	21 décembre "	" "	218
Fidèle Bugeol	2, 3	Nouv. bassin	207	7 février 1865	A H "	55
Emmanuel D'Ambroise & Félix D'Ambroise	23	Shoolbred E.	22	8 juin 1865	A I "	131
Joseph Rousseau	15	Shoolbred E.	48	15 octobre 1866	A N "	205
Wm. Grant Fair	½ O. de 2	Pointe à la Garde	97 a. 2 r.	6 novembre "	A O "	16
George Fallu	3	Nouv. O. pt. S. O.	135	4 mars 1867	" "	110
Joseph Nelson Verge	9	Nouv. E. pt. S.E.	88	3 mai "	A P "	52

James Fallu	2	Ch. du Rg. Sud	99	10 juillet 1868	8	13

George Fallu		3	Nouv. O. pt.S O.	135	4 mars	1867	" "	110	
Joseph Nelson Verge		9	Nouv. E. pt.S.E.	88	3 mai	"	A P "	52	

James Fallu		2	Ch. du Rg. Sud	99	10 juillet	1868	8	13	
George Fallu		3	Ch. du Rg. Sud	104	10 "	"	8	15	
Thomas Leblanc		11	*	108	20 février	1872	16	200	
Thomas Leclerc		8	**	65	5 mars	"	16	227	
Aimé Dugas		3	*	47	17 février	1874	23	54	
John Day Père	½ E. de	5	Ch. du Rg. Sud	36	22 septembre	"	22	235	
Samuel Grant Brown	Partie O. de	30	§	12	21 avril	1876	24	262	
Jean Landry		13	§§	85	27 juin	1877	26	238	
John Gough		11	Rg. Ch. du Sud	78	17 juin	1878	27	272	
		1	" " " N.	31	17 "	"	27	273	
James Calvert, fils		5	R. O. p S. O.	81	22 "	"	27	276	
George Dickson, fils de George Dickson, fils		3	Pte à la G.	133	29 décembre	1879	35	75	
Louis Robitaille		8, 9	Rg. Esc. O.	204	17 mars	1881	32	40	
Les rep. lég. John Wright		B	Rang E Nouvel pa S. E.	91	7 novembre	1883	33	203	
William Gray		1, 2	Rg. du Go.	307	5 mai	1884	34	82	
		26	Rg.de Sho.pt.ctr						
Augustin Landry	Partie N. E de	11	Rg.de Sho.pt.ctr	28	29 "	"	43	81	
	Partie N. E de	12							
Corp. Epis. Cath. Rom. de Rimouski	Partie O. de	11	3	49	20 juillet	1886	37	318	
John Maitland		4, 5	Nouv. O.pt. ctre.	197	12 "	1889	54	95	
John Colvert		10, 11	Nouv. O. pt. S O	185	27 septembre	"	54	105	
John McDonald		1	r. O Scaumenac	63	31 octobre	1890	54	292	

Canton de Patapedia—érigé le 12 avril 1881, Reg N, Proclamations folio 365

Samuel Wilmot	½ O. de	60	3	167	4 mai	1881	35	324	
	Partie O. de	61							
	Partie O. de	62							
Charles Wilmot	½ E. de	60	3	160	4 "	"	35	225	
	Partie E. de	61							
	Partie E. de	62							
George A. Drummond		28, 30	3	391	22 juin	1883	34	47	
George A. Drummond		15, 16	Partie S. E. Pat.	102	22 "	"	33	49	

* Rang Nouvelle, ouest, partie du milieu. ** Rang Schoolbred, partie du milieu. § Rang ouest de Schoolbred. §§ Rang du Bassin de Nouvelle.

CANTON DE PATAPEDIA—Suite

Noms des concessionnaires	Numéros des lots concédés	Rangs	Acres	Date des lettres-patent	Livres	Pages
Sanford Fleming	37, 38, 39, 40, 41	3	444	7 juillet 1884	34	152
Wm Horatio Tapp	22, 23	2	893	7 avril 1886	47	115
	24, 25, 26, 27, 29	3				
Hugh C. Dennis	Parties S. de 31 et 32	3	170	28 janvier 1887	47	248
Charles E. Thorne	11, 12 et ½ E. de 13	Rg. S. E. Patapedia	234 a. 2 r.	28 " "	47	249
George M. Clark	60 a. E. de 14	Partie S. E., R. Pa.	3	170	28 " "	47	250
	Partie E. de 58						
	Partie E. de 59						
Hugh C. Dennis	About E. de 55, 56, 57	3	187	24 mars "	47	273
Olive Winans	Front ou P. S. de 33, 34, 35, 36	3	192	28 " "	47	280

CANTON DE PORT-DANIEL—érigé le 15 octobre 1839, Reg K, Spécial grants folio 106

Nicolas Fuchs	18, 19, 20	6	3377	15 octobre 1839	K Sp.Gts	106
	15, 16, 17, 18, 19, 20	7				
	13, 14, 15, 16, 17	8				
	10, 11, 12, 13, 14, 15, 16	9				
	10, 11, 12, 13, 14, 15, 16	10				
	10, 11, 12, 13, 14, 15, 16	11				
Thos. Madagan	23	1	100	16 mars 1840	U Grants	33
James H Kerr	14, 15, 16, 17	6	1447½	20 janvier 1845	E Sales	47
	14	7				
	18, 19, 20	8				
	9	9				
	9	10				
	9	11				
	9, 10, 11, 12	12				
James H. Kerr	21	6	96½	24 juin "	E "	120
Jean Langlois	2	rg. N. du Hâvre	49	31 août 1852	AA Grants	148
Matthew Murphy	½ N. E. de 4	Ch. du Portage				
		O. de P. Dan	66	5 septembre 1856	CC "	106
Wm. MacPherson	Partie de 5 et 6	1	40	5 " "	" "	107
Raymond Langlois	½ S. de 9	1	33½	5 " "	" "	108

Wm. McDonald	9	Côte S. O. de Port-Daniel	100	5 septembre 1856	CC Grts	102

Raymond Langlois	½ S. de	9		1	33½	5	"	"	"	108

Wm. McDonald		9	Côte S. O. de Port Daniel.	100	5	septembre	1856	CC	Grts	109
	Partie de	10								
Paul Chapados	Lot	O		1	100	5	"	"	"	"	110
Edward Duguay	Partie E. du lot	N		1	100	5	"	"	"	"	111
Wm. McKenzie		4	Côte S.O. de la B. de Pt. Daniel	100	5	"	"	"	"	113
	½ S. E. de	5								
Richard W. Forbes	½ S. de	3		1	30	5	"	"	"	"	114
Patrick Fitzgerald		18		1	100	5	"	"	"	"	115
James Day	¼ E. de	21		1	62	5	"	"	"	"	116
Thomas Day	¼ centre de	21		1	62	5	"	"	"	"	117
Thomas Bearstow	¼ N. O. de	5		1	48½	5	"	"	"	"	118
Peter Pommier	Lot	G		1	100	5	"	"	"	"	119
Beujamin Hall		12		1	100	5	"	"	"	"	120
John McKenzie		6	Côté S. O. de la B. de P. Dan	100	5	"	"	"	"	121
Jean Michel		6	Côté E du Hâvre de Pt. Daniel	56	5	"	"	"	"	122
Wm. Murray Lauder		10	ler rang Baie de Port Daniel	100	5	"	"	"	"	123
Isaac Langlois	½ N. de	8	ler r. E. du Bassin de Pt. Daniel	50	5	"	"	"	"	124
James Enright		6	Sur le chem. du Portage O. de la Baie de Port Daniel	100	5	"	"	"	"	125
John Day		4		1	100	5	"	"	"	"	126
John J. Chedor		4	ler r. L'Anse à la Barbe	100	5	"	"	"	"	127
Etienne Michel	¾ de	4	ler r. Côté E, du Bassin de Port Daniel	30	5	"	"	"	"	128
Marcel Huard	Partie O. de lot N		ler r. L'Anse au Gascon	100	5	"	"	"	"	129
Joseph Langlois		13	ler r. de Rlv. de P D.	100	5	"	"	"	"	130
James McPherson	Partie O. ou résidue de	14	ler r. partie O.	79	24	octobre	1860	T	Sales	30
James McPherson	Partie E. de	14	ler rang O	100	12	décembre	"	JJ	Grants	7
Jean Bte. Chouinard	En arrière ou partie N. de	P	ler r. partie E.	16	5	février	1861	T	Sales	251
James Gillis	En arrière ou pt. N. O. de.	6 et 7	r. O. du Havre	32	8	"	"	"	"	252
Patrick Day	En arrière ou pt. N. O. de.	3 et 4	r. " " "	26	13	février	"	"	"	263
Jean Bte. Chouinard	Front ou partie S. de	P	ler r. partie E.	100	4	"	"	JJ	Grants	13
James Gillis	Front ou partie S. E. ou portion de	6 et 7	r. O. du Hâvre	100	7	"	"	"	"	14
Patrick Day	Front ou partie S. E. de.	3 et 4	r. " " "	100	12	"	"	"	"	16
James Robin, Philip Gosset et Charles Wm. Robin, négociants, sous le nom et titre de Charles Robin & Cie		L	ler r. partie E.	165	26	"	"	T	Sales	273
Patrick Hughes	Partie O de	M	ler r. " "	67	20	juin	"	U	"	161
John McGinnis		3	4e rang E.	96a. 2r.	31	juillet	"	"	"	177

CANTON DE PORT-DANIEL – Suite

Noms des concessionnaires	Numéros des lots concédés	Rangs	Acres	Date des lettres-patentes	Livres	Pages
John Jones	10	2e r. des lots O. de P. D	56	23 septembre 1861	U Sales	236
James Gillis	10	5	96a. 2r.	23 " "	" "	237
Wm McDonald	10	4e r. O de la Baie	96a. 2r.	23 " "	" "	238
Amos Bebie	22	6	96a. 2r.	24 " "	" "	239
John DeBrun	U	1er r. partie E.	153	25 " "	" "	241
Daniel Bisson	5 5	2e r. des lots O. de P. D. 3e r. des lots O. de P. D.	162a. 2r.	25 " "	" "	242
George McGinnis	2	4e rang E.	96	5 novembre "	V "	82
Mathew et John Phelan	9	3e " O.	96a. 2r.	6 " "	" "	84
John McPherson	7 Partie N.E. de 6	2e " O.	94	7 " "	" "	85
John Gallie	13	1er " O.	31a. 2r. 27p.	2 décembre "	" "	117
William Millar	11	2e rang O.	74	2 " 1861	" "	119
Michael Enright	Partie E. de 23	1er rg. partie O.	90	14 février 1862	JJ Grants	66
Jeremiah Day	Partie O. ou résidu de 21	1er " " "	59	12 mars "	" "	68
James Millar	Centre ou partie en arrière de 10	Rg. S. du Havre	49	23 avril "	" "	75
William Millar	Partie N. O. de 10 Partie S. O. de 11	" " " Rg. O. "	68	23 " "	" "	76
William McPherson	12 Lot 14 S. de 15	" "	205½	7 mai "	W Sales	149
William Ramies	6 O. de 7	3e rg. O	144 a. 3 r.	8 " "	" "	152
Charles Kelly	Partie S. de 1	Rg. N. du Havre	8	9 " "	" "	153
Elie Chouinard	Partie E. ou portion de S " O. " T	1er rg. partie E	121	21 " "	" "	187
Joseph Duguay	Partie O. de R	1er " E.	55	22 " "	" "	189
Thomas Day	8	2e rang O.	60	26 septembre "	X "	234
James Day	8	3e " O.	96½	26 " "	" "	235
George Gilker	Partie E. de 20	1er " O.	95	7 octobre "	JJ Grants	129
Joseph Morin	H	1er rg. partie E.	95	7 " "	" "	128
Joseph Morin	Partie O. de 17	2e rang E.	36	23 septembre "	Z Sales	39
Richard Forbes	1	4e " E.	96½	23 " "	" "	40
John McPherson	½ Partie E. de 13	1er " O.	64	26 " "	" "	55
William Phelan	9	2e " O.	58	26 " "	" "	56

Maurice Humphries

John McPherson	¾ Partie E. de	13	1er " O.		64	26	"	"	"	"	55
William Phelan		9	2e " O.		58	26	"	"	"	"	56

Maurice Humphries		8	Rg. du Havre S.		89	4 octobre	1862	Z	Sales		66
Joseph et Charles Blais		A	1er rg. partie E.		114	4 "	"	"	"		68
George McGinnis		B	1er " E.		290	6 "	"	"	"		70
James Enright		11	3e rang O.								
		11	4e " O.		121½	10 "	"	"	"		81
Pierre Langlois	½ N. de	7	Rg. N. du Havre		34	10 "	"	JJ	Grants		130
	½ S. de	8									
William McPherson		14	4e rang O.		36	26 décembre	"	AA	Sales		58
James Gillis, jr		12	4e " O.		76	5 janvier	1863	"	"		70
James Millar		11, 12	5		193	20 "	"	"	"		117
Révd. William Gore Lyster		3	2e rang O.		70	20 "	"	"	"		118
Paul Chapados		15, 16	2e r. E. de la Baie		122	21 "	"	"	"		120
Les rep. lég. de Wm. Carter		Z	Rg. O. du Havre		308	9 mai	"	AB	"		58
Jean Langlois	Partie N. de	1	R. N. du Hâvre		33	29 août	1863	A	C	"	59
Laurent Langlois	Partie centre de	7	" " " "		14	21 octobre	"	"	"		162
Jean Roussy	½ S. de	10	" " " "		53	26 novembre	"	"	"		241
John Dea	½ S. O. ou résidu de	6	2e rang O.		32	9 mars	1864	A	D	"	240
George McGinnis		C	1er rang pt. O.		451	10 mai	1864	A	E	"	209
Jeremiah Day	½ E. de	7	3e rang O.		48	10 "	"	"	"		212
Patrick Dea		9	4e rang O.		96½	10 "	"	"	"		213
George McDonald		26	1er rang pt. O.		169	30 "	"	A	F	"	26
George McGinnis	Partie centre du block lettre Y. E. St. de la Riv. centre.		R. O. du Hâvre		6	4 juillet	"	"	"		146
Pierre Berthelotte		10	3e rang pt. O.		91	12 novembre	"	A	G	"	171
Joseph Acteson		10	3e rang pt E.		96½	12 "	"	"	"		175
Edouard Parisé	½ S. O. de	9	3e rang E.		48½	30 décembre	"	"	"		233
Walter Ross	Partie N. E. ou résidu de	15	R. O. du Hâvre		70	4 mai	1866	A	M	"	104
	Partie S O	16									
Barnabas McGee	Partie N. E. ou résidu de	16	" " " "		140	5 juin	"	"	"		156
		17									
Wm. Phelan	Front 100 acres de	22	1er rang pt. O.		100	27 avril	1867	A	P	"	46
Wm. Phelan	Partie N. ou résidu de	22	1er rang pt. O.		72	29 "	"	"	"		47
Joseph Almond		4	2e r. O. de la Baie		68	13 juin	"	"	"		128
Joseph et Robert Horrie		7	Rg. S. d. H.		95	16 mai	1868		3		202
Louis Roussy, fils		J	1. rg. p. E		116	21 avril	1876		26		6
Les rep. de Marguerite Castillon, veuve Jacques Beaudry	⅔ S. O. ou résidu de	12	Rg. O. du H.		64½	24 février	1877		26		147
William McLeod		13	" O "		95	28 septembre	"		27		178
Florent Langlois		13	4e rg. O		47	22 juin	1878		28		39
LeBoutillier Frères	¼ E. de	1	1er. rg. p. E.		36	27 "	"		27		302
John Enright	Partie N. E. de	11	rg. O. du H.		47	3 avril	1880		35		100
Louis Vignet	Partie O. de E		1er. rg. s. E.		148	20 mai	"		36		167
Les rep. lég. de William Carter		V	rg. O. du H.		50	28 avril	1881		35		221
Curé et Marguillers de l'œuvre et Fabrique de St. George de Port Daniel	Partie Nord ou rés. de	3	Rg. N. du H.		27	4 juillet	"		37		40
Les rep. lég. Patrick Jones		1	Rg. O. du H.		92	20 mars	1888		37		386
William M. Horrie		3	7		96½	23 avril	"		50		183
William McLeod		13	5		193	9 novembre	"		55		155
		13	6								

Canton de Port-Daniel—Suite

Noms des qoncessionnaires	Numéros des lots concédés		Rangs	Acres	Date des lettres patentes		Livres	Pages
Daniel Ottolle		2	6	96½	10 janvier	1889	54	15
Daniel Hall	½ O. de	2	3e rang O.	48¾	16 décembre	1888	54	21
Joshua Dow	½ E. de	2	3e " O.	48¾	15 "	"	54	19
Philip R. Blatch		1	7	96½	15 juillet	1889	54	97
Théophile Dugas	Partie E. de	R	1er rang E.	31	16 "	"	56	266
Bernard Castilloux	Partie N. O. de ½ O. de	I	1er rang E.	17	23 octobre	"	58	189
Edouard Vignet	½ O. de	D	1er rg. pt E.	95	27 mai	1890	60	79
Jean Abel Vignet	½ E de	D	1er rg. pt. E.	95	29 "	"	60	81

Canton de Ristigouche—érigé le 1 janvier 1842, K Spécial Grants, folio 335

Geo. Dickson		8	2	206	17 octobre	1844	E Sales	13
		38	1					
Robert Ferguson		10	Rg. Ristigouche	191	17 "	"	" "	24
Peter Appleby		1	" Matapédia	1?0	8 mars	1847	F "	49
Alexander McDonald	½ O	23	" Ristigouche	101	13 août	1849	Z Grants	15
George Dickson		23, 24, 25	1er r. sur le ch. de Kempt	232	16 juillet	1860	S Sales	5
		35	Rg. Matapédia	237	5 octobre	"	" "	131
James Stephens Adams		21	2e rang	61	14 "	1861	V "	65
John Adams, jr		19	2e "	67	14 "	"	" "	67
John Rae		16, 17, 18	2e "	123	31 mai	1862	W "	206
James et Duncan Sillars		22	Rg. Ristigouche	217	16 octobre	"	Z "	104
George Oatman		21	1er rg du chemin Kempt	38	16 "	"	" "	105
John Dawson, sr		25	Rg. Matapédia	154	21 janvier	1863	A A "	121
Anthony Clarke	Arrière ou ½ N. E.	6	" "	105	3 juin	"	A B "	119
Daniel Fraser		2	" "	181	3 "	"	A B "	122
	Front ou pt S. O. de	8	" "	122	5 "	"	" "	126
Adam Ferguson		14	Rg. de la riv. Ristigouche	106	19 août	"	A C "	45
		11, 41	Rg. Matapédia	299	28 septembre	"	" "	119
Charles Dawson			" "	28	17 octobre	"	" "	156
Anthony Clarke	Front ou pt. about S O. de	7	" "	100	20 "	"	J J Grants	187
	Partie N. E	7	" "	100	23 "	"	" "	188
Daniel Fraser	Partie N. E ou résidu de	8						

Daniel Fraser	Partie N. E.	7	"	"	.....	100	20	"	"	J J Grants	187
	Partie N. E ou résidu de	8	"	"	.....	100	23	"	"	" "	188

Daniel Fraser		40, 41, 42	Rg. Ristigouche		508	8	octobre	1864	A G Sales		95
William K. Downes		7	"	"	162	30	mai	1865	A I	"	122
John Connors	½ N	3	2e rang		47a. 2r.	7	juin	"	"	"	130
Charles Dawson		12	Rg Matapedia		214	19	septembre	"	A K	"	70
John Nichol		9, 10, 11	ler rg. du chemin Kempt		343	10	août	1866	A N	"	9
Les rep. légaux de John Montgomery		26	Rg. R. Ristig		200	31	janvier	1868		3	16
George Oatman		20	C. Kpt. E		144	24	mars	1869		10	179
Charles Dawson		42	Rang Matapédia		132	10	juillet	"		12	62
Charles Dawson		24	"	"	186	12	"	"		12	63
George Oatman		12, 13, 14, 15		2	190	4	"	1870		14	66
Charles Nicolls		12	Ch Kempt. 1		115	19	juin	1872		17	204
Daniel Fraser		5	Rang Matapédia		205	5	octobre	1874		22	245
Daniel Fraser	Lot	3	"	"	284	5	"	"		22	246
	½ N. O. de	4									
Daniel Fraser		9	"	"	228	5	"	"		22	247
John McLean Fraser	½ S. E. ou résidu de	4	"	"	98	24	novembre	"		22	274
David Neilson		17, 18	Ch. Kempt. 1		186	18	janvier	1876		24	200
George Moffat		27	Rg. Ristigouche		110	10	août	1877		27	163
Anthony Clarke	Front ou ½ S O. de	6	Rg. Matapedia		105	23	novembre	1878		29	174
John McCallum		38	Rg. Ristigouche		224	24	avril	1879		29	279
Alexander Calder		6, 7, 8	ler Ch. Kempt		330	1	septembre	"		35	31
Corp. Epis. Cath Rom de Rimouski	Front ou partie S. O. des 100 acres de la partie S E. de	32	Rg. Matapédia		50	30	décembre	1880		37	17
Les rep. légaux de Michael McAvoy	Partie N. O. de	23	"	"	112	19	mai	1881		35	237
James Sillars	½ E. de	23	Rg Ristigouche		101 a. 2 r.	19	"	"		35	240
Delle Emelia Saucier		50, 51	ler R. C. Kempt		236	31	"	"		32	87
James Nelson, fils		19	"	"	108	7	"	1883		31	279
Thomas Montgomery Adams		28, 29	Rg. Ristigouche		206	20	avril	1888		50	181
William Delaney		34	"	"	271	23	novembre	"		50	271
Les rep. légaux de Alex. Irvine		32	"	"	119	18	février	1889		54	33
Henry McDavid		36	"	"	225	19	"	"		54	34
John McDavid		37	"	"	224	19	"	"		54	35

COMTÉ DE BROME

CANTON DE BOLTON—(voir comté de Stanstead)—érigé le 19 août 1797, Reg. A Grants, folio 30

Noms des concessionnaires	Numéros des lots concédés	Rangs	Acres	Date des lettres-patentes	Livres	Pages
Nicholas Austin Silas Peaslie Mark Randall Joel Frazer Jacob Place Joshua Perry Peter Dils Simon D. Wadleigh Alexander Thompson James Taylor Jeremiah Page Joseph Buzzel Jeremiah Page, jr John Eastman Joseph Chandler Samuel Page Jonathan Foulsham Jonathan Kelly Griffith Andrew Clow John Moore Nicholas Austin, jr Wilder Page Jacob Rosenbergh Stuffle Katsabach Helmas Stranling Ezra Freeman Henry Grout John Brill Caleb Grout David Grout Joseph Brill John Grout William Grout Jonas Hunt Joseph Rickart George Hayner			118½ acres chaque. En tout les 57 du canton, 62,621 acres, 1 rood et 30 perches.	19 août 1797	A Grants	30

Joseph Rickart								
George Hayner								

David Brill Benjamin Brill William Brill Peter Yates Robert Manson William Manson Henry Borhurt Ernest Kisman Peter Rosenbergh, jr Bamsly Lord Richard Adams Benjamin Page David Brill Peter Weare Thomas Shephard Daniel Taylor Moses Coppe Roger Hibbard				1181¼ acres chaque En tout les 5/7 du canton 62621 acres 1 rood et 30 perches	19 août	1797	A Graats	30
David Blunt	17 ¼ O. de 15	1 2		200	17 novembre	1835	A Sales	313
Param Page	¼ S. E de 19	13		50	10 juillet	1839	B "	449
James Taylor, jnr	¼ N. E. de 19	13		50	10 "	"	" "	455
Duncan McDougall	12	15		88	20 novembre	"	C "	71
Jonathan Duboyce	½ N. et ½ S. O. de 14	1		150	4 juin	1840	" "	203
Asahel Hayd Brown	1	2		200	16 juillet	"	" "	211
B. A L. Company	24 6, 27 11 5 2, 9 3 ¼ O 5	1 7 8 9 10 14 15		1700	10 septembre	"	" "	265
Asa Blunt	10	1		200	8 décembre	1841	" "	351
B. A. L. Company	1 1 2 1	17 19 20 22		813	8 avril	1842	D "	101
B. A. L. Company	¼ O. 7 ¼ S. E. de 14 21, 28 12 ½ O. 19 26	1 2		8645	5 avril	1847	Y Grants	349
	½ S. de 10 17, 24 ½ E. de 7 14, 21, 28 ½ E de 2 9, 16, 23	3 4 5						

Noms des concessionnaires	Numéros des lots concédés	Rangs	Acres	Date des lettres patentes	Livres	Pages
	5, 12, 19	6				
	½ O. de 26					
	2, 9	7				
	½ E. de 16 et 23					
	7, 14, 21	8				
	1, 8, 15	9				
	6	10				
	3, 10	11				
	½ E. de 17					
B. A. L. Company	1, 8, 15	12	8645	5 avril 1847	Y Grants	349
	2, 9	13				
	6	14				
	½ S. de 13					
	½ E. 1 et 8	15				
	½ O. de 3	16				
	4	17				
	2	18				
	4	19				
	B. ro 5	20				
	3	21				
David et Alonzo Wood	½ E. de 3	1	100	8 décembre 1841	C Sales	355
Jonathan Buzzell Drew	½ E. de 7	1	100	30 janvier 1843	D "	187
L'Hon. T. H. Knowlton	½ E. de 19	2	300	10 mars 1845	E "	63
	22	9				
Peter Williams	½ E. de 15	2	100	22 décembre "	" "	227
John Taylor	½ N. de ½ O. et ¼ E. de ½ N. de 18	12	75	1 juin 1848	F "	365
Rep. de David Thompson	½ S. de 16	13	100	11 septembre "	G "	15
Joseph Randall	½ O de 22	12	100	28 décembre "	" "	49
John Wadley	23	13	123	28 " "	" "	48
Abraham Gould	½ O. de 19	13	100	22 janvier 1849	" "	54
John Taylor	½ S. de ½ O. de 18	12	50	24 " "	" "	55
Theophilus Tillon	½ N. E. ou rés. de 22	12	50	17 février "	" "	61
Benj. Currier	½ E. de 10	14	100	13 juin 1850	" "	136
Asa Hoyt	½ E. de 3	16	100	21 octobre "	" "	161
Nason Hoyt, jr	½ S. de 100 acres O. de 8	15	75	7 avril 1851	" "	221
Chester Geer	½ S. O. de 12	13	50	5 mai "	" "	251
Alexander Taylor	About E. de ½ N. de 25	12	60	16 août "	H "	1
Benjamin Fuller	25 acres N. de ½ O. de 8	15	25	10 février 1852	" "	156

Nathan Randall	½ O. de 16	7	100	22 décembre 1852	I Sales	178

Alexander Taylor	About E. de ½ N. de	25	12	60	16 août		H	"	1
Benjamin Fuller	25 acres N. de ½ O. de	8	15	25	10 février	1852	"	"	156

Nathan Randall	½ O. de	16	7	100	22 décembre	1853	I Sales		153
Ralph Merry	½ E. de	5	15	100	7 janvier	1854	"	"	161
Nelson Martin	½ E de	6	3	100	8 "	1855	K	"	83
Giles Fuller	½ O. de	22	2	100	8 "	"	"	"	77
Timothy Foster	½ E. de	27	3	100	8 "	"	"	"	78
Stephen Giddings	½ N. de	13	3	100	25 "	"	"	"	112
William Sargent, jr	½ E. de	20	10	150	12 mars	"	"	"	152
John B. Dunning		19	9	200	7 mai	"	"	"	196
Olivier Benoit	½ N. et ½ S. O. de	11	12	150	7 "	"	"	"	197
Benjamin Currier	½ O. de	10	14	100	14 "	"	L	"	12
John W. Drew	½ O. de	7	4	100	4 février	1856	"	"	128
Benjamin R. Dunning		25	8	200	7 avril	"	"	"	143
Paschal F. Russell		22	6	200	7 "	"	"	"	145
Alexander F. Taylor	½ E. de	27	5	100	29 mai	"	"	"	174
Adoniram Judson Rowell	½ N. de	20	7	100	10 décembre	"	M	"	157
Joseph Needham	½ O. de	18	4	50	30 janvier	1857	"	"	179
John Connolly	½ O. de	8	2	100	30 "	"	"	"	182
James Taylor	½ N. de	16	13	100	1 février	1858	P	"	47
Frederick P. Bryant	½ N. O. de	12	13	50	29 juillet	"	"	"	140
James Austin, junior	½ S. E. de	22	12	50	2 mai	1859	Q	"	55
George F. Drew	½ E. de	8	2	100	3 juin	"	"	"	85
Alonzo Wood	½ O. de	5	2	100	12 novembre	"	"	"	156
Les rep. lég. de feu John Powell	½ O. de ½ E. de	18	12	50	9 décembre	"	"	"	187
Walter A. Taylor	½ O de	3	3	100	6 mars	1860	R	"	84
Christophe Bryant, jr	½ S. de	11	12	50	16 novembre	"	T	"	87
Adoniram J. Rowell	½ S. de	20	7	100	20 mars	1861	U	"	22
William Harvy Austin		28	11	75	2 avril	"	"	"	38
Robert Kirkpatrick		18	8	200	4 "	"	"	"	42
Thomas Nyle	{	20	5	400	20 décembre	"	V	"	145
	{	15	6						
Noël Vageur dit Labonté, et Joël Vageur dit Labonté		25	4	200	20 "	"	"	"	149
Jonatham Robinson et Hezekiah L. Robinson	½ E. de	4	8	500	21 "	"	"	"	151
		16	10						
		7	11						
John McManus	½ O de	28	8	100	23 "	"	"	"	169
Piermort R Comstock	½ O. de	6	3	100	14 mars	1862	W	"	44
Mills Geer	½ E. de	12	13	100	11 février	1863	AA	"	141
William O. Fessendon	½ O. de	3	1	100	14 mars	"	"	"	189
Jonatham Robinson et Hezekiah Luke Robinson	½ O. de ½ S. de	4	8	50	27 mai	"	AB	"	96
Amos Austin	partie E. de	23	10	79	8 janvier	1864	AD	"	82
Jonatham Robinson et Hezekiah L. Robinson	½ O. de	11	4	100	9 "	"	"	"	90
David P. Powell	partie O. ou rés. de	23	10	91	9 "	"	"	"	91
Horace Stewart	{ ½ E. de	13	7	300	13 "	"	"	"	99
	{ lot	12	9						
Ezra G. Ball		27	10	82	15 "	"	"	"	107
Horace Stewart		13	10	200	15 "	"	AD	"	110

CANTON DE BOLTON—Suite

Noms des concessionnaires	Numéros des lots concédés	Rangs	Acres	Date des lettres patentes	Livre	Page
Edwin C ddings	¼ E de ½ S. de	13	3	50	18 janvier 1864	AD Sales	118
John Br il Luce	¼ O de ½ S. de	13	3	50	18 " "	" "	117
George Giddings	¼ O. de	4	4	100	19 " "	" "	124
Louis Meunier dit Lapierre	¼ E. de	11	4	100	23 juin "	AF "	112
James Austin	¼ O. de	23	7	100	14 juillet "	" "	176
Thomas McGinn	½ S de	25	12	109½	9 mai 1865	"I "	77
James Sergeant		5	13	200	14 août 1866	AN "	25
George Mooney	¼ O. de	20	3	100	14 " "	AL "	89
Dudley M. Davis	¼ about O. ou rés. de	20	10	50	14 " "	AN "	20
John Mooney	¼ E de	20	3	100	14 " "	" "	18
George Lavoie	¼ O. de	13	7	100	14 " "	" "	19
James Austin	¼ E. de ½ E de	21	11	50	21 " "	" "	35
Gorman P. Wadleigh	¼ O. de ½ E. de	21	11	50	21 " "	" "	36
Corlish Thomas, jnr	¼ E. de	6	5	100	22 " "	" "	40
Orra Isman Coons	¼ O. de	27	3	100	23 " "	" "	46
Charles Allen et Walten A. Taylor	¼ N. de	8	6	100	23 " "	" "	47
George W. Knowlton	¼ E. de	1	6	166	24 " "	" "	51
Walter A. Taylor	¼ O. de	17	11	100	3 septembre "	" "	95
The Hon. James Ferrier	Partie de about O. des ¾ N. de	3	9	20	11 " "	" "	110
Augustus Young, jnr	¼ E. de	28	8	100	26 décembre "	AL "	123
The Ives Mining Company	¼ O. de Résidu de ½ O. de ¼ O. de	2 3 4	9	280	17 janvier 1867	AO "	107
Joel Banfield	¼ E. de	26	6	100	22 mars "	AL "	205
Lawrence Phelps	¼ E. de	3	3	100	27 " "	" "	223
Herman H. Rogers	¼ O. de	1	6	166	12 avril "	AP "	19
Elbridge G. Whitcher	¼ S. des ¾ E de.	3	7	75	7 mai "	" "	62
Alexis Marcotte	¼ E. de ½ N. de	4	6	50	7 " "	" "	68
Horace Stewart	¼ O. de ¼ O. de ½ E. et ¼ E. de ½ O. de ¾ E. de	21 18 26	11 4 9	350	7 décembre 1867	1	128
Nathaniel Pett's	¼ S. O. et ¼ E. de	23	1	150	7 mai 1868	3	167
Albert Furniss	Partie N. ou résidu de ½ O. de	25	12	54	2 juin "	1	205
Daniel H. Witham	¼ E. de	5	2	100	14 août "	8	64
Eliza Cook, épouse de Ezra B. Comstock	¼ E. de	4	4	100	17 décembre "	10	34
Polly Knowlton, veuve de Elliot Coolidge	¼ de about O. de	26	9	50	23 janvier 1869	10	47
John C. Willard	¼ S. de ½ E. de	12	7	50	27 " "	10	59
Elbridge G. Whitcher	¼ O. de ½ N. de	4	8	50	9 mars "	10	141
David McLachlan	¼ N. de ½ E. de	22	2	50	13 janvier 1869	10	164

John C. Willard	½ S. de ½ E. de	12	7	50	27 "	"	10	59
Elbridge G. Whitcher	½ O. de ½ N. de	4	8	50	9 mars	"	10	141

David McLachlan	½ N. de ½ E. de	22	2	50	13 janvier	1869	10	164
Alonzo Davis	Partie N. E. de	1	5	7 a. 3 r.	28 septembre	"	12	168
Charles P. Kilborn	½ S. de ½ E. de	16	6	50	16 mai	1870	12	240
Mark S. Taylor		15	11	151 a. 2 r.	18 "	"	14	1
Gilbert Fortin	½ O. de	4	10	100	1 juin	"	11	247
John Blaisdell	½ S. de ½ O. de	17	8	50	10 "	"	14	39
	Lots 27 et	28	2					
	28 et ½ O. de	25	3					
	26 et ½ E. de	22	4					
	Lots 21 et	24	5					
	14 et ½ O. de	16	6					
	Lots	15	8					
Hiram S. Foster	2, 4, 6, 8, 9, 11,	13	11	4050	22 septembre	"	14	148
	½ O. de 5 et	14	12					
	et ½ E. de	13						
	Lot	8	13					
	150 acres O. de	25	5					
	100 acres O. de	26						
Nathaniel Pettes	½ E. de	25	1	100	12 octobre	"	14	155
Charles Decelle	½ S. de	8	6	100	12 "	"	13	71
Hiram S. Foster	2/5 E de ½ N. de	27	1	90	11 janvier	1871	14	237
	½ O. de ½ N. de	12	4					
Joseph Lefebvre	½ O. de	15	5	200	3 février	"	13	154
	½ O. de	23	6					
Nathaniel Pettes	½ O. de	17	5	100	3 "	"	15	4
Hiram S. Foster	½ E de	18	5	350	18 mars	"	15	51
	½ O. de ½ S de	18	5					
	Lot	5	11					
Daniel A. Giddings	½ de about E. de	21	2	50	20 "	"	15	52
Nazaire Bolduc	½ S. de la ½ E. de	2	9	50	21 "	"	13	171
James Bowen		4	12	200	27 "	"	15	74
Paul Médard Galarneau & Louis Simon Olivier		7	9	200	27 juin	"	16	35
	21 et ½ E. de	23	6					
	¼ S. de	11	7					
	¼ N. de	12						
	½ N. de ½ S. O. de	12						
	½ N. et ¼ S. E. de	17		1401	26 juillet	"	15	161
	¼ N. E. de	19						
	¼ O. de	20	8					
	Partie E. et lot 22 de	24						
Ives Mining Company	Lot	9	9					
	¼ S. de	27	1					
	¼ S. et ¼ N. O. de	21	3					
	½ S. et ¼ N. O. de	22						
	¼ O. de	23						
	¼ S. E. et ¼ E. de ½ O. de	20	4	151½	26 juillet	"	15	162
	¼ O. de	22						
	½ E. de	23						

Noms des concessionnaires	Numéros des lots concédés	Rangs	Acres	Date des lettres patentes	Livre	Pages
Ives Mining Company	¼ E. de 14 ¼ E. de 15 ½ O. de ½ N. de 18 ½ O. de 2	5	154½	26 juillet 1871	15	126
	6 13 et ¼ N. E. de 16 Lots 10, 11 et ½ O. de 18	6 9				
	½ E. de ½ O. de 5 Lot 7 et ½ E. de 10 et lots 11 et 15	10	1900	27 juillet 1871	15	164
	Lot 12 et ½ E de lot 16 ½ O. de 13 ½ E. de 14 ¼ O. de lot 3	11 12 13				
John McMannis	½ O. de 27	5	100	5 janvier 1872	17	61
George Lavoie	¼ S. de la ½ E. de 10 ¼ S. de la ½ O. de 12	5 7	50	9 " "	16	143
Les rep. légaux de David McLeary	½ E. de ½ N. de 7	5	50	9 " "	17	65
Calixte Thomas, fils	½ O. de la ½ N. de 7	5	50	9 " "	16	144
Les rep. légaux de J. Mooney	¼ O. de 19 ¼ O. de ½ O. et ½ N. de ½ E. de 20 ½ E. dt ½ N. de 21 ½ E. de ½ N. de 22	4 3	325	" "	17	66
Jean-Baptiste Laporte	¾ S. des ¾ O. de 14	3	100	9 " "	16	145
Joseph Lefebvre	¼ S. de ½ O. de 12 Partie N. de 10	5 7	178 a. 2 r.	7 juin "	17	193
William Green	½ O. de 25 Lot 23 Partie O de 24	6 8 8	374	12 " "	17	196
Stephen S Phelps	¼ E. de 12 ½ O. de 6 ½ O. de 10 de about E. de 25 ½ E. et ½ S. de ½ O. de 13	8 9 10 5 8	500	12 novembre "	19	42
Edward Ralston	½ O. de 25	1	100	3 février 1873	19	100
Peter S. Elie	¼ O. de ½ O de 5	10	50	3 " "	19	101
Hiram Currier	¼ N de ¾ E de 3	7	75	11 mars "	19	136
Electa Ann Brown, Vve. de Wm. Walker	¼ S de ¼ S. O. de 25	2	25	26 " "	19	158
Peter Norton	¼ N. de ½ E. de 24	2	50	20 mai "	19	170
Edward Miller	3/5 O. ou résidu de ½ N. de 27	1	60	13 novembre "	22	57
Joseph Lefebvre	½ S. de la ½ O. de 4	6	50	16 février 1874	23	60
Louis Lefebvre	½ S. du ¼ O. de 3	7	25	16 " "	23	61
	¼ N. de la ½ O. de 4					

Peter Norton	½ N. de ½ E. de	24		2		50	20 mai	"	19	170
Edward Miller	3/5 O. ou résidu de ½ N. de	27		1		60	13 novembre	"	22	57

Joseph Lefebvre	½ S. de la ½ O. de	4		6		50	16 février	1874	23	60
Louis Lefebvre	½ S. du ½ O. de	3		7		25	16 "	"	23	61
Pierre Lefebvre	½ N. de la ½ O. de	4		7		75	16 "	"	23	61
	½ N du ½ O. de	3								
William Green	½ O ou résidu de	12		8	70 a. 2 r.		27 "	"	23	131
Nazaire Bolduc	½ N. de la ½ E. de	2		9		50	12 octobre	"	23	216
Elbridge G. Whitchor		3		10		200	23 décembre	"	22	290
Israël Fortin	Partie S. E. de	1		5	67 a. 3 r.		26 janvier	1875	25	9
François LeBeau	½ N. de la ½ E. de	6		9		50	27 juin	"	25	148
John McGill	½ E. de ½ E. de	18		4		50	21 septembre	"	24	149
François-Xavier Brissette	Partie de	1		5	56 a. 1 r.		26 janvier	1876	25	252
Otis W. Hills	½ N. de ½ O. de	13		8		100	27 juillet	"	24	301
	½ E. de ½ E. de	20								
Les représentants F. X. Baron, fils	½ O. de ½ N. de	4		6		50	27 octobre	"	26	96
Eusèbe Charbonneau	½ S de la ½ E. de	11		5		50	12 janvier	1877	26	126
Les représentants légaux de Daniel Phelps	Partie N. O. de	5		7		140	27 février	"	27	94
Jeremiah Charles Pettes	½ O. de	17		4		100	24 avril	"	27	123
François Desautel	½ O. de	10		5		100	24 "	"	26	200
Oliver P. Phelps	½ N. de ½ N. de ½ E. de	3		9		25	14 mai	"	27	129
Louis Lefebvre	½ E. de la ½ S. de	4		6		50	22 "	1878	28	19
Gilbert Fortin	½ E. de	4		10		100	28 juin	"	28	46
Denis Thomas, fils		7		6		200	15 août	"	29	2
Joseph Lefebvre	½ S. de la ½ O. de	4		7		50	15 "	"	28	72
J. C. Willard & Willard Fuller	½ E. de	17		6		100	16 "	"	29	3
Edouard Girard	½ S. de la ½ E. de	6		9		50	4 novembre	"	28	155
William Warne	½ N. de	8		10		67	3 décembre	"	34	3
Otis W. Hills	½ N. de la ½ E. de	10		5		75	12 "	"	29	197
Les représent. légaux de Hiram S. Foster	½ O. de	6		5		100	31 "	"	29	212
Les représ légaux de Stephen S. Phelps	Partie O. de ½ E. de	22		5		93	11 février	1879	29	240
	½ N. de ½ O. de	11		6						
Giles Fuller	½ N. O. ou résidu de	23		1		50	12 novembre	"	35	51
Jeremiah Charles Pettes	½ E. de	23		3		200	30 septembre	1880	35	146
	½ O. de	23		4						
Charles Gauvin	½ S. de ½ E. de	17		5		50	3 décembre	"	36	241
Demoiselle Mathilde Laporte	½ N. de ½ E. de	11		6		50	26 janvier	1881	36	260
Huntingdon Copper & Sulphur Co	½ O. de	24		2		150	23 mai	"	35	238
	½ S. de ½ E. de	24								
Joseph Lefebvre	½ E. de ½ N. de	12		4		50	23 janvier	1882	30	11
Daniel A. Giddings	½ O. de ½ E. de	21		2		50	3 février	"	31	63
Jean Brissette, fils	Partie de ½ O de	1		5	31 a. 3 r.		10 mai	"	30	115
Onésime Laporte	½ S. de ½ O. de	11		5		75	4 janvier	1883	30	247
	½ O. de ½ E de	12								
Jacques Gauvin	½ N. de ½ E. de	17		5		50	8 "	"	30	260
Joseph Meunier	½ S. de	11		6		100	8 "	"	30	261
Julien Amirault	½ N. des ⅔ O. de	14		5		33⅓	1 octobre	"	39	38
Jean-Baptiste Boisvert	½ S. de ½ N. de ½ E. et ½ N. de ½ S. de ½ E. de	3		9		50	20 "	"	39	95
Joseph Lefebvre	½ N. de ½ E. de	12		5		50	27 "	"	39	128
William A. Williamson	½ N de ½ O. et ½ O. de ½ E. de	25		2	125 a. 2 r.		7 novembre	"	39	191

Canton de Bolton—Suite

Noms des concessionnaires	Numéros des lots concédés	Rangs	Acres	Date des lettres patentes	Livre	Pages
Eusèbe Charbonneau	½ S du ¼ N.O. & ¼ N. du ¼ S.O. de	11	5	50	6 décembre 1883	39	115
Frédéric Paradis	⅓ central de	8	10	67	7 " "	39	188
Modeste Chaput		14	11	100	10 avril 1884	43	20
James McAlister	¼ S. de	6	4	100	13 juin "	34	112
François Desautel	¼ N. de ½ O. de	11	5	25	26 décembre "	45	60
Hector Dion	½ S. du ¼ E. de	3	9	25	28 janvier 1885	45	105
Thomas Dillon, sr	Partie O de	8	8	183	10 février "	42	112
	Partie O. de	9					
Onésime Laporte	1/5 N. de	13	5	40	10 " "	45	116
Henry Ernest Williams	½ N. de ½ S. de	13	5	110	11 " "	42	118
	3/5 S. de ½ N. de	13					
John Willard & W. Fuller	½ O. de	17	6	100	28 décembre "	47	44
Zmery Ménard	Partie E de partie O. de	1	5	31 a. 3 r.	8 février 1886	46	284
Sarah Knowlton, veuve de H. S. Foster	¼ abont E. de	25	2	37	28 juin "	47	152
Eusèbe Charbonneau	¼ N. de ½ E. de	11	5	50	24 mars 1887	49	137
Séraphin Amirault	¼ S. de ½ S. de	13	5	50	24 " "	49	140
George Lavoie	¼ E. de	12	5	50	19 octobre 1888	55	138
John Lareau	¼ S. de	8	10	67	22 " "	55	142
Rotus P. Duboyce	¼ S. de	13	4	100	1 mai 1889	54	67
Les représentants légaux de Joshua Turner	Coin S. O. de ¼ N. de	10	3	6	18 mars 1890	54	198
Les représentants légaux de John Brill	¼ N. de 10, excepté le coin S. O (6 acres.)	3	94	18 " "	54	197

Canton de Farnham—(voir comté de Missisquoi)—érigé le 22 octobre 1798, Reg. A, Grants, folio 60

Les représent. légaux de Th P. Horskin	½ N. de	16	3	100	1 mai 1868	3	150
Wm. E. Duffin	½ S. de	9	5	100	4 " "	3	158
Guillaume Farrant, jr	½ N. de	14	6	100	4 août "	6	231
Lorenzo D. Porter	Partie d'about S. de	18	4	27 a. 2 r.	24 " "	8	74
William Kathan	½ S. de	8	1	100	27 octobre "	8	195
Isaac Gleason	Partie du ¼ N. E. de	2	3	44	15 janvier 1869	10	43
Nelson Adams		23	5	195	27 septembre "	12	127
George Adams	Partie d'about N. de 60 a de	20	3	260	9 février "	10	73
	Lot	17	6				
Samuel Benham	½ E. des ¾ N. de	1	1	75	29 novembre 1873	22	79

George Adams		21	6	183 a. 1 r.	21 septembre 1874	22	240
William Roberts	¼ N. de	3	6	100	4 mai 1876	24	117

George Adams	Partie d'about N. de 60 a de	20	3	260	9 février	"	10	73
	Lot	17	6					
Samuel Benham	½ E. des ¾ N. de	1	1	75	29 novembre	1873	22	79
George Adams		21	6	183 a. 1 r.	21 septembre	1874	22	240
William Roberts	½ N. de	3	6	100	4 mai	1876	24	267

CANTON DE BROME(—voir comtés de Shefford et Missisquoi)—érigé le 18 août 1797, Reg. A, Grants folio 23

Asa Porter Wm. Porter Henry Collins Esekiel Lewis Thaddeus Hall Benjamin Crocker Cyrus Cleaveland Samuel Gott Jonathan Ayers Joseph Wilson Jonas Joslin Nicholas Hall Silas Westorer Asahel Dunning Reuben Moore Jos Wilson, jr Wm. Douglass Brewer Dodge Asa Warner Belly Porter Daniel Eames Thomas Tennant Ephraïm Stone Eliphalet Perrin Aaron Porter John Hubbel Lewis Hoyk Andrew Truax John Solomon Allen Davies Benjamin Spencer Elias Truax Hezekiah Weed				33 parties égales En tout les 5/7 du canton, 41,767 acres 3 roods	18 août	1797	A Grants	23
John Jones	15, 22		1	1000	17 mai	1832	A Sales	39
	10, 17, 24		2					
Daniel Spencer	5		3	200	24 août	"	" "	79
Paul H. Knowlton	19, 26		3	5240	19 novembre	"	" "	85
	1, 8, 15, 22		4					
	13, 20, 27		5					
	3, 10, 17, 24		6					

Canton de Brome—Suite

Noms des concessionnaires	Numéros des lots concédés	Rangs	Acres	Date des lettres-patentes	Livres	Pages
Paul H. Knowlton	20, 27 et ½ E. de 13	7				
	8, Bro 15, 22	8				
	7, 28	9	5240	19 novembre 1832	A Sales	85
	2, 9	10				
	4, 11, 25, ir. 18	11				
John Church, er	12	3	200	19 " "	" "	101
Thos. Pickle	Pt. about E. de 8	1	120	7 " 1833	" "	175
Josiah Pratt, jr	Portion de about E. de 6	7	22a. 3r. 28 p.	5 mai 1835	" "	251
Richard Dickenson	26	10	200	12 septembre 1836	" "	459
Paul H. Knowlton	15	11	170	15 " "	" "	475
Otis et Freeman Wilson	3	9	200	17 janvier 1837	B "	47
John Butler	Portion de 28	2	100	8 février "	" "	55
Lucretius Lawrence	½ de about O. de 28	2	50	8 " "	" "	53
Luke M. Knowlton	½ O. " 8	11	100	8 " "	" "	49
Orin Bliu	½ O. " 24	9	100	27 " "	" "	73
Stephen L. Hungerford et Saml Peckham	Pt. S. et O. de ½ E. de 3	2	26a. 3r. 22 p	8 mai 1839	" "	415
Jacob, jr., et Fredk. Pickle	About O. " 8	1	78a. 3r 23 p	18 juillet "	" "	461
Paul H. Knowlton	½ E. " 9	5				
	½ E. " 10	9	400	20 novembre "	C "	89
	12	10				
Elyah Townsend	½ E. de ½ E. de 24	9	100	26 février 1840	" "	163
John Jackson	2	7	200	16 juillet "	" "	225
Moses Gilman	½ E. de ½ E. de 16	7	100	16 " "	" "	215
B. A. L. Company	21	2				
	23	3				
	25	4				
	16, 23 et ½ O. de 9	5				
	14, 21, 28	6	2400	10 septembre "	" "	261
	23	7				
	½ O. de 10	9				
	1, 22	11				
Jacob Clark	½ E. de 19	1	50	25 mars 1841	" "	335
James Nelson Pettes	¾ E. ou rés. de 1	1	150	30 janvier 1843	D "	181
Les rep. légaux de John Jones	23	10	200	9 novembre "	" "	341
Stephen L. Hungerford et Samuel H. Peckham	N. O. et partie centre de 3	2	75a. 3r. 38 p.	10 janvier 1844	" "	38
Charles Pettes	Pt. S. O. de 3	2	36a. 3r. 22 p.	10 " "	" "	365
Peter Cowan	12	1	150	15 juillet "	" "	457
Jos. A. Desgranges	Pt. O. de ½ E. de 6	7	56a. 2r. 1 p.	7 septembre "	" "	475

L'Hon P. H. Knowlton 14, 21

Charles Pettes	Pt. S. O. de	3		2	36a. 3r. 22 p.	10 "	"	"	"	"	365
Peter Cowan		12		1	150	15 juillet	"	"	"	"	457
Jos. A. Desgranges	Pt. O. de ½ E. de	6		7	56a. 2r. 1 p.	7 septembre	"	"	"	"	475

L'Hon P. H. Knowlton		14, 21		9	343a. 42p.	10 mars	1845	E	Sales		62
Aaron Bull & Geo. Carpenter	½ O. de	19		1	75	22 décembre	"	"	"		228
Robert Seymour, jr	½ E de	8		11	100	22 février	1847	F	"		44
Robert Darah		9		7	200	25 août	"	"	"		126
Norman Vincent		26		1	135a. 1r. 26p.	9 décembre	"	"	"		193
Jacob Clarke	½ O. de	18		4	100	16 février	1848	"	"		232
George Tibbits	Partie centrale de	11		8	100	22 avril	"	"	"		345
Isaiah Sweet	Partie N. E. de N. de la Riv.	3		2	33a. 2r. 18p.	1 août	"	G	"		9
Elejah P. Gilman	½ O. de	7		2	100	17 "	"	"	"		4
Uriah Smith Gilman	½ O. de	4		8	100	11 janvier	1849	"	"		52
John P. Webster	½ E. de	4		8	100	13 septembre	1852	H	"		265
Robert Darah	About O. rés. de	6		7	60	25 octobre	"	"	"		274
Oren et Isaac G. Foss		7		6	200	21 février	1853	"	"		290
Peter Darby	½ S. E. et ½ O. de	2		3	100	6 octobre	"	I	"		94
L'Hon. Paul H. Knowlton	Partie O. de	18		8	100	27 novembre	1854	"	"		280
Nathaniel Pettis	Partie E. ou rés. de	11		8	86a. 1r. 16p.	30 "	"	K	"		5
L'Hon. Paul H. Knowlton	Une Isle dans le lac Brome				9	1 décembre	"	I	"		285
Uriah S Gilman	½ E. de	5		1	40	4 "	"	K	"		32
John Pryor	½ N. E. de	2		3	50	25 janvier	1855	K	"		114
Paul H. Knowlton	Partie E. de	18		8	63	3 février	"	"	"		118
Edward Ladd	½ E. de	4		4	100	7 "	"	"	"		129
John Ladd	½ O. de	4		4	100	28 avril	"	"	"		190
Owen Cowan	½ O. de	2		5	50	15 septembre	"	L	"		49
Joseph Seymour	½ E. de ½ O. de	2		3	50	18 "	"	"	"		56
Isaiah G. Sweet	Partie S. E. de ½ E. de	3		2	26a. 2r. 6p.	7 juin	1856	L	"		177
Michael McGowan	½ O. de	9		3	100	13 "	"	"	"		183
Joseph Hastings Benham	½ N. O. de	14		2	50	10 août	1857	O	"		39
Richard Scott	½ about O.	1		1	50	9 novembre	1859	Q	"		147
Thomas Eldridge	½ O. de	16		7	100	6 février	1860	R	"		34
Les rep. lég. de feu Roswell O'Darrah	½ E. de	2		5	150	24 avril	"	"	"		134
Wm Baker	½ E. de	18		4	100	10 novembre	"	T	"		68
Daniel Whitehead	½ E. de	16		3	50	13 "	"	"	"		72
David Stone	½ O. de	16		3	100	24 avril	1861	U	"		71
Dennis Durrack	½ O. de ½ E. de	9		3	50	9 août	1862	X	"		161
Mary Omalie, veuve de feu Peter McGowan maintenant épouse de Dennis Durrack	½ E. de ½ E. de	9		3	50	9 août	"	"	"		163
William Baker		1		8	200	28 octobre	1863	AC	"		188
Joseph Seymour	½ E. de	5		10	100	8 janvier	1864	AD	"		83
William Baker		11		4	200	8 "	"	"	"		84
Thomas O'Brien	½ O. de ½ O. de	5		10	50	8 "	"	"	"		85
George Chapman	½ E. de ½ O. de	5		10	50	9 "	"	"	"		89
James Frizzle	½ O. de ½ O. de	13		7	50	3 mai	"	AE	"		184
Ebenezer Fessenden	½ O. de ½ E. de	25		8	50	1 avril	1865	AI	"		3
Linus L. Chandler	Partie centre ou réaidu de	6		7	50	28 août	"	AK	"		7
Norman Scott	½ O de	5		1	120	16 "	1866	AN	"		15
Erastus Tibbits	½ E. de ½ O. de	13		7	50	23 "	"	"	"		41
John Williams	½ S. de ½ O. de	14		2	50	23 "	"	"	"		48
Geo. Charles V. Buchanan		6		5	200	5 septembre	"	"	"		75
George Ingalls	½ E. de	7		2	100	21 "	"	"	"		131

CANTON DE BROME—Suite

Noms des concessionnaires	Numéros des lots concédés	Rangs	Acres	Date des lettres patentes	Livre	Pages
James Hayes	¼ de about E. de 28	2	50	2 juillet 1868	1	241
Jonathan H. Hastings	½ E. de 14	2	100	16 février 1869	10	104
Hiram S. Foster	½ E. de 25	8	100	11 janvier 1871	14	238
Les rep. lég. de Stephen Joyal	Partie de about O. de 11	8	38	15 juillet "	15	156
Amasa E Lewis	½ E. de ½ E. de 25	8	50	12 janvier 1872	17	72

CANTON DE POTTON—(voir le comté de Stanstead)--érigé le 31 octobre 1797, Reg. A, Grants, folio 40

Laughlin McLean	22, 23, 25, 26, 27	5	8400	31 octobre 1797	A Grants	40
	22, 24, 25, 26, 28	6				
	23, 24, 26, 27, 28	7				
	22, 23, 25, 26, 27	8				
	22, 24, 25, 27, 28	9				
	23, 24, 26, 27, 28	10				
Henry Able	11	2	200	27 mai 1803	B "	164
Edouard Brown	13	1	200	27 " "	" " "	164
Jeremiah Brewer	7	2	200	27 " "	" " "	164
Widow Brunson	13	2	600	27 " "	" " "	164
	15, 16	5				
Bethuel Brumley	6	3	200	27 " "	" " "	164
Joseph Burton	4	5	200	27 " "	" " "	164
Garret Barron	12	5	200	27 " "	" " "	164
James Brunson	¼ E. de 18	5	100	27 " "	" " "	164
Daniel Brunson	¼ O. de 18	5	100	27 " "	" " "	164
Martin Branson	¼ E. de 19	5	100	27 " "	" " "	164
Mary Brunson	¼ O. de 19	5	100	27 " "	" " "	164
John L. Brunson	¼ E. de 20	5	100	27 " "	" " "	164
Alexander Brunson	¼ O de 20	5	100	27 " "	" " "	164
Thomas Butcher	1	1	200	27 " "	" " "	164
Leslie Bryant	2	1	200	27 " "	" " "	164
Isaac Bryant	5	1	200	27 " "	" " "	164
William Brown	12	6	200	27 " "	" " "	164
Wm Brisbain, jnr	14	6	200	27 " "	" " "	164
Patrick Brisbain	15	6	200	27 " "	" " "	164
Samuel Brisbain	2	10	200	27 " "	" " "	164
Joseph Brisbain						

Wm Brisbain, jnr		14		6	200	27	"	"	"	164
Patrick Brisbain		15		6	200	27	"	"	"	164
Samuel Brisbain		2		10	200	27	"	"	"	164

Joseph Brisbain		3		10	200	27 mai	1803	B Grants		164
James Brisbain		8		11	135	27 "	"	"	"	164
Henry Church		3		3	200	27 "	"	"	"	164
James Campbell		4		1	200	27 "	"	"	"	164
John Church		7		4	200	27 "	"	"	"	164
Duncan Cameron	3, 5, 6, 7, 10	4	7	8	1200	27 "	"	"	"	164
Gersham Cutting		24		3	200	27 "	"	"	"	164
Joseph Desgrotes		9		3	200	27 "	"	"	"	164
Thomas Franks		6		1	200	27 "	"	"	"	164
Reuben Garlick, snr		15		9	200	27 "	"	"	"	164
John Grenelle		18		2	200	27 "	"	"	"	164
Reuben Garlick, jnr		17		9	200	27 "	"	"	"	164
Michael Honsinger		28		4	200	27 "	"	"	"	164
Elihu Hall		21		3	200	27 "	"	"	"	164
Nathaniel Holbrook		10		3	200	27 "	"	"	"	164
John Hay		6		5	202	27 "	"	"	"	164
Nancy Hunter		10		10	340	27 juillet	"	"	"	164
George Hogle		13		3	200	27 "	"	"	"	164
John Hogle		14		3	200	27 "	"	"	"	164
Nathaniel Hall		19		3	200	27 "	"	"	"	164
Christian Haver		20		3	200	27 "	"	"	"	164
George Hawke		10		9	200	27 "	"	"	"	164
John Ladovie		5		5	200	27 "	"	"	"	164
Joseph Lovelet		4		6	200	27 "	"	"	"	164
John Mills		1		2	200	27 "	"	"	"	164
Ralph Miller		4		2	200	27 "	"	"	"	164
Duncan McGregor		14		10	270	27 "	"	"	"	164
John Nicols		11		5	200	27 "	"	"	"	164
Simon Noxon		13		10	292	27 "	"	"	"	164
Henry Ostrum		15		1	200	27 "	"	"	"	164
James Polson		12		3	200	27 "	"	"	"	164
Benaiha Pendleton		9		10	345	27 "	"	"	"	164
Abraham Quackenboss		14		2	200	27 "	"	"	"	164
Henry Ruiter, sr	8, 9	5	1	3	1200	27 "	"	"	"	164
		3		4						
	1, 8			5						
Philippe Ruiter		10		2	200	27 "	"	"	"	164
John Ruiter		8		4	200	27 "	"	"	"	164
Jacob Ruiter		8		9	200	27 "	"	"	"	164
Elizabeth Ruiter	3, 6	7	2	3	1594	27 "	"	"	"	164
	2, 4 et 5			11						
Henry Ruiter, jr		4		4	200	27 "	"	"	"	164
Abraham Ruiter		9		5	200	27 "	"	"	"	164
Abraham Savage		7		6	200	27 "	"	"	"	164
Edward Simpson		12		1	200	27 "	"	"	"	164
Garret Sexby		8		2	200	27 "	"	"	"	164

CANTON DE POTTON—Suite

Noms des concessionnaires	Numéros des lots concédés	Rangs	Acres	Date des lettres patentes	Livre	Pages
Daniel Sullivan	5	4	200	27 juillet 1803	B Grants	164
Thomas J. Sullivan	24	4	200	27 " " " "		164
William Shufett	2	5	200	27 " " " "		164
Abraham Salls	1	6	200	27 " " " "		164
John Slater	10	4	200	27 " " " "		"
William Stanton	1	11	422½	27 " " " "		"
Robert Stott, sr	10	10	200	27 " " " "		"
Robert Stott, jr	17	6	200	27 " " " "		"
Ithiel Towner	6	11	267	27 " " " "		"
Simon Vancleck, sr	18	6	200	27 " " " "		"
Simon Vancleck, jr	19	6	200	27 " " " "		"
William Williston	11	1	200	27 " " " "		"
Able Waters	15	2	200	27 " " " "		"
Joseph Wait	1	4	200	27 " " " "		"
Joseph Whitman	2	3	200	27 " " " "		"
James Watson, jr	9	7	200	27 " " " "		"
William Wiltsie, sr	5	8	200	27 " " " "		"
William Wiltsie, jnr	6	8	200	27 " " " "		"
James Hughes	19, 26	7	2162½	27 " " " "		"
	18, 19, 20	8				
	18, 20, 21	9				
	19, 20, 21	10				
Marguerite Walker	21	6	2000	27 " " " "		"
	12, 13, 14, 16, 17, 21	7				
	12. 13, 15	8				
James J. Walker	8, 9	8	400	27 " " " "		"
Julia Walker	6, 7	9	400	27 " " " "		"
Amelia A. Walker	11	8	400	27 " " " "		"
	11	9				
William E. A. Walker	13, 14	9	400	27 " " " "		"
Caroline Walker	5, 16	10	421	27 " " " "		"
Thomas Shepherd	3	6	200	10 " 1810	C "	420
William Osgood	16, 18, 19, 20, 22, 23, 25, 26, 27	1	9600	16 mai 1817	D "	325
	17, 20, 21, 22, 24, 25, 27, 28	2				
	16, 17, 23, 26, 27, 28	3				
	11. 12, 14, 15, 17, 18, 19, 21, 22 25, 26	4				
	3	5				
	5, 11	6				

William Osgood	2	7						
	1, 2, 16	8						
	1, 3 4	9	9600	16 mai	1817	D	Grants	325
	6, 7, 12, 17	10						
Moses Elkins	3	5	200	11 juillet	1831	H	"	482
Portus Baxter	1	3	200	7 novembre	1833	A	Sales	153
Horace Green	2	4	200	27 avril	1839	B	"	411
Duncan McDougall	15	10	250	20 novembre	"	C	"	93
Levi A. Coit	Résidu O de	6	4	159 a.3 r 12 p	20 "	"	"	" 91
Daniel Miltmore	Partie N. E. de	6	4	40 a. 28 p.	26 février	1840	"	" 159
Robt. Manson	½ S. E. de	17	5	100	26 "	1840	C	" 155
B. A. L. Comyany	(Clergé)	18	3					
	"	16	4	800	10 septembre	"	"	" 279
	"	17	8					
	"	8	10					
Levi Knowlton		19	9	200	8 décembre	1841	"	" 381
British American Land Co	14, 21, 28		1					
	16, 23		2					
	25		3					
	23		4					
	16		6	3600	8 avril	1842	D	" 111
	4, 11, 18 et 22		7					
	3, 10 et 28		8					
	12 et 23		9					
	1		10					
The British American Land Co	3, 17, 24		1					
	¼ E. de 12, lots 19, 26		2					
	¼ E. de 15, lot 22		3					
	½ O. de 13		4					
	20, 27		4					
	¼ O. de 28		5					
	¼ E. de 13, 20 et 23		6	5482	4 janvier	1847	Y	Grants 243
	6		6					
	1, 8, 15 et 25		7					
	7, 14, 21 et 24		8					
	2, 9, 26 et ½ N de	16	9					
	4, lot incomplet	11	10					
	lot incomplet	7	11					
Horace Stewart	Pt. S. E ou rés. de ½ O de	9	6	64½	31 octobre	1851	H	Sales 93
Moses Elkins	¼ S. E. de	4	3	50	11 juin	1852	"	" 211
Lewis Perkins	¼ O. de	9	4	100	4 décembre	1854	K	" 46
William Rankin	¼ E. de	9	4	100	9 janvier	1855	"	" 89
Les rep. lég. de feu William C. Gilman	½ O. de	8	3	100	18 février	1858	P	" 60
Horace Stewart		25	10	278	28 juillet	1860	S	" 39
Horace Stewart	¼ O de	8	6	66⅔	30 "	"	"	" 42
Stephen Jeffords		27	6	200	14 novembre	"	T	" 78
Horace Stewart	¼ N. de	21	5	100	18 décembre	1861	V	" 163
Nathaniel Sargent, jnr	Pt de about O. ou part. de	12	2	13	3 juillet	1862	X	" 47
Horace Stewart		5	9	200	13 janvier	1864	AD	" 100

Canton de Potton—Suite

Noms des concessionnaires	Numéros des lots concédés	Rangs	Acres	Date des lettres patentes	Livre	Pages
Les rep. lég. de feu Lemuel Orcott	½ de about O. de 7	5	66 a. 2 r. 27 p.	19 janvier 1864	AD Sales	125
Stilman Mason	Pt. de about O. du rés. E. de 7	5	75	29 février "	" "	224
Nelson Adams	3	11	329	25 juin "	F "	117
Horace Stewart	Pt. de about E. ou rés. de 7	5	59	11 novembre "	G "	173
David Blanchard, jnr	½ S de ½ S. de 14	5	50	30 mars 1865	AH "	232
Daniel Sargent	10	1	200	30 janvier 1866	AL "	59
Harvey Elkins	½ O. de ½ S. de 2	2	50	16 février "	AM "	4
Les rep. lég. de feu Samuel Clark	½ N. de 11	3	100	23 août "	AN "	43
Charles Nicholas Bédard	½ S. de 11	3	100	24 " "	" "	50
Levi A. Parkins	½ E. de ½ N. de 10	5	50	1 septembre "	" "	66
Horace Stewart	½ N. 5	2	100	4 " "	" "	72
Nelson Boright	½ N. de ½ O. 2	2	50	5 " "	" "	76
Curtis Elkins	7	1	20	6 " "	" "	102
Sheldon Boright & Nelson Boright	½ E. de 24	5	100	7 " "	" "	108
Le Rév. Frederick Robinson	½ E 8	3	100	13 février 1867	AL "	156
Mark L. Elkins, jr	9	2	200	22 mars "	" "	211
Sidney J Blanchard	½ O 15	3	100	6 mai "	AP "	56
Leverett A. Hand	½ S 16	9	100	6 " "	" "	61
Les rep lég. de feu Adoniram J. Rowell	½ E de 2	6	100	29 octobre 1867	1	48
	½ S. de 5	2	100	28 " "	1	44
Nathaniel Manson	½ O. de 13	6	100	27 février 1868	3	74
Gardner B Jones	18	10	172	2 mai "	3	138
Sophronia Bossford Vve Moses H. George	½ indivise de 22	10	122	4 " "	3	144
Horace Stewart	½ indivise de 22	10	122	9 octobre "	8	167
Albert Little	½ N. de ½ O. de 23	6	50	12 novembre "	8	224
Hiram D. Dingman	½ S. de ½ O. de 23	6	50	12 " "	8	232
Nelson Boright	½ E. de 2	2	100	10 décembre "	10	14
Horace Stewart	½ N. de 14	5	250	11 " "	10	18
	½ O. de 2	6				
	½ N. de 17	5	100	11 " "	10	20
Henry S. Nolt	½ S. de 21	5	100	23 janvier 1869	10	48
Nelson Boright	½ O. de 24	5	100	26 " "	10	53
Lorenzo W. Miner	Pt. E. ou réside de ½ O. de 12	2	87	27 " "	10	60
Les rep. lég. de feu David Fullerton	½ O. de ½ O. de 10	5	50	9 février "	10	74
Hiram Manson	½ E de 9	6	100	27 " "	10	120
Horace Stewart	½ O. de 20	6	100	29 décembre "	12	163
Mark L. Elkins, fils	½ E. de ½ S. de 10	5	100	16 mars 1875	24	52
	½ E de ½ O. ou résidu de 10					
William B. Manson	½ de la partie centre de 8	6	66⅔	17 août 1878	29	13

William B. Manson	½ E. de ½ O. ou résidu de	10								
	½ de la partie centre de	8	6	66⅔	17 août	1878	29	13		

Les rep. lég. de Geo. Washington Garland	E. de	13	4	100	22 août	1881	25	276		
John McManus	E. de	28	5	68	8 février	1884	33	268		
Les rep. lég. de Moses Elkins	N. O. de	4	3	150	30 juillet	1890	54	260		

Canton de Sutton—(voir Missisquoi)—érigé le 31 août 1802, Reg. A, Grants, folio 341

John Aller		21	1	200	31 août	1802	A Grants	341		
Peter Aller		14	1	200	31 "	"	" "	341		
John Allen		10	4	200	31 "	"	" "	341		
Jobez Bronson		8	2	200	31 "	"	" "	341		
Christopher Babaty		21	2	200	31 "	"	" "	341		
Garret Burghedt		8	3	200	31 "	"	" "	341		
Job Babcock		18	3	200	31 "	"	" "	341		
John Bachus		4	5	200	31 "	"	" "	341		
Jehabad Babcock		11	5	200	31 "	"	" "	341		
Robert Bisbain		14	5	200	31 "	"	" "	341		
John Both		6	6	200	31 "	"	" "	341		
Samuel Brown		8	6	200	31 "	"	" "	341		
Conrad Burghedt		16	6	200	31 "	"	" "	341		
Jacob Bear		17	8	200	31 "	"	" "	341		
Herman Best	1, 3, 4, 8, 10,	13	9	1200	31 "	"	" "	341		
Wm Bell		11	9	200	31 "	"	" "	341		
Jacob Ball		17	9	200	31 "	"	" "	341		
John Brown		21	9	200	31 "	"	" "	341		
Daniel Beagle		11	11	200	31 "	"	" "	341		
Patrick Conroy		6	1	1200	31 "	"	" "	341		
	2, 9		3							
	3, 19, 20		4							
Philip Cook, jnr		13	1	200	31 "	"	" "	341		
Geo. Cook		2	4	200	31 "	"	" "	341		
David Clark		23	4	200	31 "	"	" "	341		
Jacob Comer		12	5	200	31 "	"	" "	341		
Nathaniel Chatterdon		27	6	200	31 "	"	" "	241		
Peter Comer		10	7	200	31 "	"	" "	341		
Jacob Cook		5	8	200	31 "	"	" "	341		
Jasper Cook		6	8	200	31 "	"	" "	341		
John Cameron		16	8	200	31 "	"	" "	341		
Patrick Carrigan		20	9	200	31 "	"	" "	341		
Philip Carrigan		18	10	200	31 "	"	" "	341		
Abigah Cheeseman		18	11	200	31 "	"	" "	341		
John Cook		22	7	200	31 "	"	" "	341		
Samuel Demarray		5	6	200	31 "	"	" "	341		
John Dewar		4	7	200	31 "	"	" "	341		
Adam Deal		15	7	200	31 "	"	" "	341		

Canton de Sutton – Suite

Noms des concessionaires	Numéros des lots concédés	Rangs	Acres	Date des lettres patentes	Livre	Pages
Wm. Duel	9	8	200	31 août 1802	A Grants	341
James Darrow	26	8	200	31 " "	" "	341
Michael Duel	25	9	200	31 " "	" "	341
Philip Duel	27	9	200	31 " "	" "	341
Walter Darrow	9	10	200	31 " "	" "	341
Ely Dennie	11	10	200	31 " "	" "	341
Salomon Davies	23	11	200	31 " "	" "	341
Bill Fuller	7	7	200	31 " "	" "	341
Silas Fuller	8	7	200	31 " "	" "	341
James Fisher	24	9	200	31 " "	" "	341
Jeremiah Gibbs	3	1	200	31 " "	" "	341
John Gibson	5	1	200	31 " "	" "	341
Alexander Griggs	4	3	200	31 " "	" "	341
Caleb Gray	6	3	200	31 " "	" "	341
Thomas Gibbs	6	4	200	31 " "	" "	341
Thomas Gibbs, jr	5	5	200	31 " "	" "	341
Richard Gill, jr	11	6	200	31 " "	" "	341
John Griggs	13	6	200	31 " "	" "	341
Daniel L Garlick	26	7	200	31 " "	" "	341
Charles Grajon	27	11	200	31 " "	" "	341
Richard Gill	28	11	200	31 " "	" "	341
Frederick Henner	5	3	200	31 " "	" "	341
Burton Hawley	13	3	200	31 " "	" "	341
Simon Huntingdon	27	3	200	31 " "	" "	341
Arel Hawley	13	4	200	31 " "	" "	341
Peter Hawley	14	4	200	31 " "	" "	341
Nathaniel Hall	24	4	200	31 " "	" "	341
Wm. Huntingdon	11	7	200	31 " "	" "	341
John Hogle	17	7	200	31 " "	" "	341
Enoch Hall	27	8	200	31 " "	" "	341
Ephraim Hawley	18	9	200	31 " "	" "	341
Zacharia Hart	25	10	200	31 " "	" "	341
Jonatham Hart	26	10	200	31 " "	" "	341
Lewis Jobert	20	10	200	31 " "	" "	341
Martin Kimnel	20	2	200	31 " "	" "	341
James Liddle	7	2	200	31 " "	" "	341
Zear Leonard	5	4	200	31 " "	" "	341
John Leret	5	5	200	31 " "	" "	341
John Laden	18	5	200	31 " "	" "	341
Andrew Liddle	12	6	200	31 août 1802	A Grants	341
James Lewis	28	7	200	31 " "	" "	341

John Leret		5		5		200	31	"	"	" "	341
John Laden		18		5		200	31	"	"	" "	341

Andrew Liddle		12		6		200	31	août	1802	A Grants	341
James Lewis		28		7		200	31	"	"	" "	341
Michel Lampman		28		8		200	31	"	"	" "	341
Wm. Lunney		22		9		200	31	"	"	" "	341
John Lay		24		1		200	31	"	"	" "	341
John McCarthy		2		1		200	31	"	"	" "	341
Joseph Mott		3		2		200	31	"	"	" "	341
Peter McKenney		17		2		200	31	"	"	" "	341
Gilbert Miller		16		3		200	31	"	"	" "	341
Wm. Marsh, jr		26		3		200	31	"	"	" "	341
Angus McBain		16		4		200	31	"	"	" "	341
John Mott		27		4		200	31	"	"	" "	341
Charles Miller		1		5		200	31	"	"	" "	341
Randall Marsh		8		5		200	31	"	"	" "	341
Jacob Marsh		10		5		200	31	"	"	" "	341
John Manning		15		5		200	31	"	"	" "	341
Wm. Marsh		9		6		200	31	"	"	" "	341
Peter McCallum		19		6		200	31	"	"	" "	341
Peter McCutchin		1		7		200	31	"	"	" "	341
James Marstin		14		7		200	31	"	"	" "	341
Thimothy Mott		14		8		200	31	"	"	" "	341
Joshua Manning		20		8		200	31	"	"	" "	341
Gabriel Manning		21		8		200	31	"	"	" "	341
Elijah Munro		12		10		200	31	"	"	" "	341
Samuel Mott		13		10		200	31	"	"	" "	341
Wm. More		6		11		200	31	"	"	" "	341
Andrew Mabon		25		11		200	31	"	"	" "	341
Thos. Noxon		2		6		200	31	"	"	" "	341
Jos. Odel, jr		21		4		200	31	"	"	" "	341
Jos. Odel, sr		17		5		200	31	"	"	" "	341
James Odel		26		6		200	31	"	"	" "	341
John Odel		19		7		200	31	"	"	" "	341
Joshua Odel		21		7		200	91	"	"	" "	341
Alexander Patterson		12		1		200	31	"	"	" "	341
Frederick Primerman		12		8		200	31	"	"	" "	341
Jacob Pickle		2		10		200	31	"	"	" "	341
John Pickle		8		10		200	31	"	"	" "	341
Peter Rosenbergh		13		8		200	31	"	"	" "	341
Thos. Ryan		15		6		200	31	"	"	" "	341
Daniel Smith		20		1		200	31	"	"	" "	341
Peleg Spencer		4		2		200	31	"	"	" "	341
Richard Shepard		6		2		200	31	"	"	" "	341
Joseph Smith		11		2		200	31	"	"	" "	341
Joseph Swell		19		3		200	31	"	"	" "	341
Mary Schut		22		3		200	31	"	"	" "	341
Wm Soules		25		3		200	31	"	"	" "	341
Thomas Spencer		9		4		200	31	"	"	" "	341
Jeremiah Spencer		26		4		200	31	"	"	" "	341
Simon Stone		28		4		200	31	"	"	" "	341

Canton de Sutton—Suite

Noms des concessionnaires	Numéros des lots concédés	Rangs	Acres	Date des lettres-patentes	Livre	Pages
Jacob Salis	7	5	200	31 août 1802	A Grants	341
Jacob Sears	12	7	200	31 " " " "		341
Anthony Stockham	2	8	200	31 " " " "		341
Hicks Salls	3	8	200	31 " " " "		341
James Sears	7	8	200	31 " " " "		341
Simon Sears	10	8	200	31 " " " "		341
James Sears, jr	7	9	200	31 " " " "		341
Joseph Soules	1	10	200	31 " " " "		341
David Soules	4	10	200	31 " " " "		341
Jaber Sewell	5	10	200	31 " " " "		341
Nathan Sears	6	10	200	31 " " " "		341
Thimothy Soules	2	11	200	31 " " " "		341
Joseph Sewell, jr	3	11	200	31 " " " "		341
John Smith	4	11	200	31 " " " "		341
Geo. Smith	7	11	200	31 " " " "		341
Alexander Schut	9	11	200	31 " " " "		341
Wm Smith	13	11	200	31 " " " "		341
Benjamin Spencer	14	11	200	31 " " " "		341
John Smith, jr	17	11	200	31 " " " "		341
Hezekiah Sears	21	11	200	31 " " " "		341
Daniel Smith	7	4	200	31 " " " "		341
Alexander Taylor	7	1	200	31 " " " "		341
Humphy Toalman	23	3	200	31 " " " "		341
Wm. Towner	22	10	200	31 " " " "		341
Jos. Vaughan	4	6	200	31 " " " "		341
James Vanderboghert	18	7	200	31 " " " "		341
Christian Vher	9, 10 22, 24, 25, 27, 28 12 24, 25	1 2 4 7	2000	31 " " " "		341
Isaac Westover	1	2	200	31 " " " "		341
Richard Wragg	13	2	200	31 " " " "		341
Wm. Wragg	14	2	200	31 " " " "		341
Benjamin Wragg	15	2	200	31 " " " "		341
David Westover	1	3	200	31 " " " "		341
John Westover	12	3	200	31 " " " "		341
Elizabeth Wragg	15	3	200	31 " " " "		341
Nancy Waywood	17	4	200	31 " " " "		341
Edmond Weldon	28	5	200	31 " " " "		341

Nathaniel Wait	1	6	200	31 août 1802	A Grants	341
Robert Whitman	18	6	200	31 " " " "		341

David Westover		12	3	200	31	"	"	"	"	341
John Westover		15	3	200	31	"	"	"	"	341
Elizabeth Wragg		17	4	200	31	"	"	"	"	341
Nancy Waywood		28	5	200	31	"	"	"	"	341
Edmond Weldon										

Nathaniel Wait		1	6	200	31 août	1802	A	Grants	341
Robert Whitman		18	6	200	31 "	"	"	"	341
Wm. Wallace		5	7	200	31 "	"	"	"	341
Amas Westover		6	9	200	31 "	"	"	"	341
Moses Westover		16	10	200	31 "	"	"	"	341
Wm. Woods		23	10	200	31 "	"	"	"	341
Geo. Veymore		27	10	200	31 "	"	"	"	341
John Woods		10	11	200	31 "	"	"	"	341
Thos. Waywood		16	11	200	31 "	"	"	"	341
Asa Westover		20	11	200	31 "	"	"	"	341
James Young		19	8	200	31 "	"	"	"	341
Wm. Osgood	16, 17, 19, 23, 24 26, 27, 28		1						
	10, 18		2	2400	16 mai	1817	D	"	325
	10, 20		3						
	19, 21, 22 24, 25, 26		5						
Vve du juge Davidson	20, 22, 23 25 de		6	1900	10 octobre	"	"	"	366
Wm Smith	¼ O. de	7	10	66a. 2r. 26p	21 décembre	1840	C	Sales	323
Ephraim Knight	¼ O. de	6	5	100	10 janvier	1844	D	"	355
O. J. Kempt	¼ S. de	8	4	100	10 "	"	"	"	383
Adam Stone and Geo. Stone	¼ S. de	8	8	100	1 mars	"	"	"	413
James Grimble	¼ O. de	3	10	100	8 juillet	"	"	"	447
Ephraim Knight	¼ O. de	22	11	100	25 septembre	"	E	"	9
	¼ N. de	5	9	50	23 août	1845	"	"	157
	¼ S. de	5	9	100	17 février	1846	"	"	236
Christopher Allard	¼ S. de	15	8	100	22 octobre	"	"	"	344
Oran J. Kemp	¼ N. de	8	4	100	5 novembre	"	"	"	348
Jonathan Carpenter	¼ N. de	11	1	100	8 février	1847	F	"	11
Pere Coté	¼ N. de	19	10	100	8 "	"	"	"	12
Stephens C. Powers	¼ de about N. de	13	7	50	8 "	"	"	"	20
Nathaniel Pettes	¼ E. de	15	9	100	8 "	"	"	"	34
Jos. N. Dyer	¼ N. de	9	5	100	8 "	"	"	"	15
John A. Jackson	¼ O. de	15	9	100	6 mai	"	"	"	91
John P. Pettes	¼ E. de	15	10	100	25 août	"	"	"	148
Daniel Jones	¼ N. de	28	3	100	17 novembre	"	"	"	167
Joseph Castle	¼ N. O. de	10	10	50	24 janvier	1848	"	"	282
Alpheus D. Jenne	¼ E. de ½ S. de	4	4	75	5 juillet	"	"	"	386
Horace M. Chandler	¼ E. de	14	9	100	1 août	"	G	"	8
Patrick McGowan	¼ E de	3	10	100	1 "	"	"	"	10
Heman Dunham	¼ E. de ½ N. de	10	6	50	28 décembre	"	"	"	47
David Smith	¼ S. E. de	19	10	50	12 mai	1849	"	"	79
Gilbert Frary	¼ S. de	9	7	100	5 "	1851	"	"	271
Jesse Courser	¼ N. de	23	2	100	9 février	1852	H	"	140
Sylvanus Fuller	¼ E de	12	11	100	6 octobre	1853	I	"	96
Les rep. lég. de feu Richard V.V. Freligh	¼ S. de	2	2	150	10 mars	"	"	"	160
William Baker	¼ N. de	4	8	100	11 juin	"	"	"	208
Ami C. Squiers	¼ S. E de	11	8	50	26 "	"	"	"	222

CANTON DE SUTTON—Suite

Noms des concessionnaires	Numéros des lots concédés	Rangs	Acres	Date des lettres-patentes	Livre	Pages
Andrew Wilson	Pt. N. de ½ S. de	9	56 p. 18 p	26 juin 1853	I Sales	226
James Moir Ferres	½ N. de	4	100	26 " " " "	" "	228
Horatio Nelson Kimball	½ S. de	4	100	4 septembre " "	" "	259
Ebenezer Dearborn	½ N. de	16	100	4 décembre 1854	K "	20
Artimus Westover	½ N. de	14	100	4 " " "	" "	14
Les rep. lég. de feu Oromel Stutson	½ S. de ½ N. de	9	50	4 " " "	" "	25
Moses Courser	Partie de about N de	24	70	4 " " "	" "	36
William Miltimore	Partie S. de	24	130	4 " " "	" "	45
Alexander Niblock	¼ N. de	9	50	27 " " "	" "	61
Squire G. Lyon	¼ S de	2	100	8 janvier 1855	" "	73
Henry Hawley	Résidu ou ½ centre de	7	66a. 2r. 27 p.	26 mai "	L "	11
Sylvanus Fuller	½ O. de	12	100	26 juillet "	" "	28
Asa Frary	½ E. de ½ O. de	16	50	27 " "	" "	29
Justus Smith	½ S de	8	100	24 avril 1856	" "	152
Nelson Pettes		15	200	13 juin "	" "	179
George C. Dyer	½ O. de	16	50	13 " "	" "	182
Levi Stevens	½ S. de	1	50	30 janvier 1857	M "	178
Peter Luzeneau	½ E. de	16	50	20 octobre "	O "	63
Daniel Wyatt	½ N. de	14	100	22 mars 1858	P "	74
John Longeway	½ S. de	10	100	15 avril "	" "	87
Leonard Davis	½ N. de	9	75	15 " "	" "	88
George M. Ayer	½ S. et ¼ N. O. de	2	150	19 " "	" "	90
Daniel Jackson Cook	½ S. de	17	100	8 octobre "	" "	157
Oren J. Kemp	Partie de ½ S. de	11	1 a. 2 r. 7 p.	11 " "	" "	160
Les rep. lég. de feu Stephen Scoville, jr	½ S. de	7	100	7 avril 1859	Q "	45
Révd. Emund S. Ingalls	½ N. de	2	100	10 décembre "	" "	189
Thomas O'Brien	¼ O. de ½ N. et ¼ O. de ½ S. de	4	75	30 janvier "	R "	26
Michael Louzeneau	½ O. de ½ E de	16	50	6 février "	" "	36
Louis Lamothe, père, et Ls. Lamothe, fils	¼ S. de	3	50	6 " "	" "	37
William A. Bickford	¼ S. de	3	100	6 " "	" "	38
Stephen Bigelow	¾ O. de	21	150	7 " "	" "	40
Thomas Moffatt	¼ N. de ½ O. de	13	50	7 " "	" "	41
Amable Lafleur	½ S. de ½ O. de	13	50	7 " "	" "	42
Elnathan Chamberlin	¼ E. de	26	50	9 " "	" "	49
Daniel C. Dyer	Partie de about N. de ½ O. de	11	15 a. 1 r.	14 " "	" "	54
Solomon Sweet	¼ O de ½ N. de	8	50	20 avril 1860	" "	122
George Hawley	¼ S. de	11	100	8 mai "	" "	144
Joseph Chadsey	¼ S. de	4	100	9 " "	" "	155
Thomas Thomas	Pt. S. de ½ S. de	10	43a 3r.22p.	21 " "	" "	158

Révd Edmund S. Ingalls	½ N. de	1	8	100	21 mai 1860	R Sales 160
George Chester Dyer	½ E. de	13	5	100	16 juin "	" " 188
Robert Kurnett	½ S. de	22				

Daniel C. Dyer	Partie de about N. de ½ O. de	11		8	15 a. 1 r.	14					34
Solomon Sweet	½ O de ½ N. de	8		11		50	20 avril	1860	"	"	122
George Hawley	¼ S. de	11		4		100	8 mai		"	"	144
Joseph Chadsey	¼ S. de	10		10		100	9 "		"	"	155
Thomas Thomas	Pt. S. de ½ S. de	9		9	43a 3r.22p.		21 "		"	"	158

Révd Edmund S. Ingalls	½ N. de	1		8		100	21 mai	1860	R Sales		160
George Chester Dyer	¼ E. de	13		5		100	16 juin	"	"	"	188
Robert Kurnett	¼ S. de	28		3		100	3 novembre	"	T	"	51
John Coopeland	¾ E. de ¾ N. de	7		6		100	6 "	"	"	"	55
Thomas O'Brien	⅛ E. de ¾ N. de	7		6		50	6 "	"	"	"	56
Henry Fuller		5		11		200	13 "	"	"	"	73
Jos. Coocy	½ O. de	26		11		50	15 "	"	"	"	84
Asa Frary	½ N. de	10		3		100	17 "	"	"	"	92
H. Y. E. Aseltine	½ E de	21		10		50	17 "	"	"	"	93
Richard Shepard		5		2	200 moins la réserve.		19 février	1861	"	"	265
George K. Ingalls, jnr	½ S. de	4		1		100	18 mars	"	U	"	16
Albert Jones	¾ N. de	27		5		150	22 mai	"	"	"	103
Chester Scott	¼ N. de	8		8		150	3 octobre	"	V	"	39
Warren Westover	½ E. de	22		11		100	17 décembre	"	"	"	157
Ambrose S. Spencer	¼ N. ou rés. de	2		2		50	18 "	"	"	"	159
Thomas F. Spencer & Amb. S. Speneer		14		3		200	19 "	"	"	"	161
Elijah Stewart Reynolds	½ N. de	18		8		100	19 "	"	"	"	166
Robert J. Norton	½ E. de ½ N. de	8		11		50	6 mars	1862	"	"	227
Joseph Jones	½ S. de ½ N. de	25		4		50	16 mai	"	W	"	180
Révd André Benjamin Dufresne	16, 23 / 25 / 20 / 20 / ½ S. de 22 et 23 / lot 24			5 / 8 / 5 / 7 / 8		600 / 800	5 juin / 14 "	"	"	"	217 / 12
Les rep. lég. de feu Elijah Griggs	½ S. de	9		5		100	28 octobre	1863	AC	"	193
Artemas Holden	½ N. de	23		9		100	5 janvier	1862	AD	"	77
Joseph Francis, jnr	¼ S. de ½ N. de	3		3		25	5 "	1864	"	"	78
Artemas Westover	¼ S. de	14		10		100	5 "	"	"	"	79
Joel Leavit, jr	½ E. de ½ O. et ½ O. de ½ E. de	26		11		100	8 "	"	"	"	81
Joseph Gauthier	½ N. de ½ N. de	11		4		50	9 "	"	"	"	92
Archibald M. Miltimore	½ N. de ½ E. de	4		4		50	9 "	"	"	"	93
Keid Billings	¼ S. de	13		7		100	13 "	"	"	"	98
Frederick A. Cutter	Pt. centrale de ½ O. de 11 et ½ S. O. de	71		8	74 a. 2 r 27 p		16 "	"	"	"	113
Betsey Barnet	½ S. de	16		2		100	16 "	"	"	"	114
Sewell Scofield	Pt. centrale O. du ½ S.O. de. / Pt. centrale E. du ½ S.O. de.	11 / 11		8		9	18 "	"	"	"	116
Norman D. Waterhouse	¾ S. de	9		2		125	20 "	"	"	"	128
Thomas Steers	Lot 24 et ½ S. de 17 et ½ E. de. / 27 / 26, 28	25		6 / 7 / 9		1000	10 mars	"	AE	"	2
Thomas Steers	½ N. de / 21, 28	17		3 / 6		500	4 avril	"	"	"	48
Ephraim Courser	½ E. de	25		1		100	23 "	"	"	"	146
Stephen C. Powers	¾ S. E. de ½ N. de	13		7		50	28 "	"	"	"	164
Nathaniel Pettis	½ N. de	28		10		106¼	15 novembre	"	AG	"	179

Canton de Sutton—Suite

Noms des concessionnaires	Numéros des lots concédés.	Rangs	Acres	Date des lettres-patentes	Livre	Pages
Mitchel Wood	½ N. de ½ S. de ½ N. de 3	3	25	9 mars 1865	AH Sales	136
Albert Jones	½ S. de ½ S. ou rés. de 27	5	50	10 " "	" "	141
Amable Gamache	½ N. de 23	8	100	10 " "	" "	142
Major Leach	½ E. de 22	4	100	10 " "	" "	143
George C. Dyer	½ N. de 9	7	100	17 mars "	" "	189
William Aseltine	½ S. de 23	9	100	17 " "	" "	190
Joseph Côté	½ O. de ½ N. de 12	2	50	20 " "	" "	192
Alvey L Draper	½ E. de 19	11	100	30 " "	" "	233
Joseph M Hillard	½ O. de 19	11	100	30 " "	" "	234
Rodman H. Whitman	½ E de ½ N. de 12	2	50	31 " "	" "	244
Fanny Durfee, épouse de Ransaleer Doubleday	½ O. de 31	3	100	12 mai "	A I "	85
Peter Francis	½ de about N. de 3	3	50	19 " "	" "	91
George Wheelock Powers	½ S. de 16	9	100	12 juin "	" "	135
William Baker	½ N. de 19	9	100	12 " "	" "	136
Asa B. Hawley	½ N. de ½ E. de 10	10	100	25 août "	" "	239
Thomas O'Brien	6	7	200	2 février 1866	A K "	213
Henry Ladd	½ S. de 19	2	100	3 " "	" "	218
John Westsver, jr	½ O. de 15	10	100	31 janvier "	A L "	65
John Robinson	½ E. de 3	6	100	31 " "	" "	67
Samuel McNeil	½ N. de 17	6	100	7 février "	" "	70
Siméon E. Whitman	½ S. de 12	2	100	4 avril "	A M "	67
Walter Brock	½ O. de 22	4	100	26 juin "	" "	204
Theobé Cummings	½ S. de ½ N. de 11	4	50	9 août "	A N "	23
Curtis Elkins	½ N. de 19	2	100	11 " "	" "	10
Charles Guertin	15	4	200	6 septembre "	" "	103
Samuel Aiken	½ S. de 25	4	100	7 " "	" "	105
David M. Johnson	½ S. de 1	4	100	6 octobre "	" "	184
Les rep. lég de feu Wm. Brock	½ N. de ½ N. de 25	4	50	1 avril 1867	A L "	246
Ambrose S. Spencer	½ E. et ½ E. du ½ S. O. de 2	5	125	28 " "	" "	224
Nehemiah Morse	½ O. du ½ S. O de 2	5	25	28 mars "	" "	226
William Miltemore	26	2	200	12 avril 1867	AP "	16
Richard Martin Scott	½ N. de 1	11	100	13 mai "	" "	86
Fanny Durfee, ép. de Ranseller Doubleday	½ E. de 21	3	100	4 " 1868	3	146
Josiah Johnson	½ N. de 1	4	100	1 " "	3	153
Josiah Willey	½ N. de ½ S. de 3	3	50	20 " "	3	205
Henry Wentworth	½ N. de ½ S. de 1	11	50	22 juin "	1	228
Stephen E. Westover	½ N. de 17	10	100	23 " "	1	229

Anna Miranda Martindale, veuve R. H. Whitman	½ O. de ½ Sud de 23	2	50	9 novembre 1868	8	221

Henry Wentworth	½ N. de ½ S. de	1	11	50	22 juin	"	1	228
Stephen E. Westover	½ N. de	17	10	100	23 "	"	1	229

Anna Miranda Martindale, veuve R. H. Whitman	½ O. de ½ Sud de	23	2	50	9 novembre	1868	8	221
Milo D. Cross	½ S. de ½ N. de	15	1	54 a. 1 r.	4 décembre	"	10	11
Thomas F. Spencer	½ S. de	10	3	100	16 "	"	10	28
Harvey D. Ferrar	½ S de	15	1	108 a. 2 r.	17 "	"	10	36
Richard Latour	½ S. de	18	8	100	15 janvier	1869	10	44
Joseph Barrière	½ N. de	22	8	100	30 "	"	9	167
Anna Miranda Martindale, veuve de R. H. Whitman		8	1	200	6 février	"	10	62
Lewis Westover	½ N. de	24	10	100	8 "	"	10	63
Amasa Thomas	½ S de ½ E. de	6	5	50	8 "	"	10	64
Squire G. Lyon	½ O. de	3	6	100	8 "	"	10	67
Peter B. Proper	½ N. de ½ O. de	14	9	50	8 "	"	10	69
Dolphus Paul, fils		18	1	200	9 "	"	10	71
Daniel Westover		3	7	200	9 "	"	10	72
Erasmus D. Austin	½ E. de ½ N. de	11	8	50	27 "	"	10	121
Abraham Dodge	½ N. de ½ N. de	15	1	54 a. 1 r.	15 mars	"	10	165
Jeremiah Ainwright	½ S. de ½ S. de	7	"	50	16 décembre	1868	10	185
John G. Gibson		12	9	200	27 avril	1869	10	216
James Esty	½ S. ou résidu de	11	1	100	7 mai	"	10	233
George Hawley	½ N. de	7	3	100	16 juillet	"	12	69
Revd. John Smith, et les marguilliers de l'église	Une partie de terrain formant partie de ½ N. du lot	5	2	1	2 juin	1870	2	31
Horatio N. Kimball	½ S. de ½ O. de	14	9	50	9 "	"	14	36
William Wilkinson	½ S. de	14	6	100	15 octobre	"	14	158
Thomas I. Sheppard	Un lopin de terrain situé dans le c. S. E. de la ½ N. du lot	5	2	1 a. 3 r.	17 juillet	1871	15	158
Moses Dubé	½ N. de	15	8	100	22 décembre	1874	23	287
Charlotte C. Krans, épse. de Robert E. Fay		1	1	200	19 janvier	1875	24	6
William A. Brown		22	1	246	2 décembre	"	24	173
Calista P. Wiswell, ép. de E. R. Kinney	½ E. de ½ S de	23	9	50	17 août	1878	29	10
Edwin B. Strong	½ N. E. ou résidu de	2	9	50	16 septembre	1879	35	33
Mme Sarah Knolton, Vve de Hiram S. Foster		23	7	200	16 octobre	1882	31	182
David Chatfield	½ S. de	24	10	100	23 "	1883	33	1 6
Patrick O'Brien	½ N. de ½ E. de	6	5	50	10 mars	1884	33	283
Furnace Courser	½ O. de	25	1	100	10 "	"	33	284
Les rep. lég de Ebenezer Judd		18	4	200	14 décembre	1886	47	227

COMTÉ DE CHAMPLAIN

Canton de Boucher—érigé le 1 février 1875, Reg. I, Proclamations, folio 328

Noms des concessionnaires	Numéros des lots concédés	Rangs	Acres	Date des lettres-patentes	Livre	Pages
Benson Bennett	14	1	164	5 mars 1875	24	20
George A. Gouin	15	1	167	5 " "	24	21
Samuel J. Bennett	16	1	164	5 " "	24	22
Samuel S. Bennett	23	1	148	5 " "	24	23
Saint George Knight	24	1	163	5 " "	24	24
Onésime Hébert	25, 26	1	371	9 octobre 1881	32	191

Canton de Carignan—érigé le 25 septembre 1875, Reg. N, Proclamations, folio 11

Earnshaw Bradley	56	3	306	11 juillet 1882	31	143
Philippe Doutigny	A	3	135	9 mai 1887	49	197
Jean Bte. Bellemare	59	3	62	29 " 1888	55	6
Théodore Doutigny	61	3	183	27 " 1890	60	78
Omer Doutigny	62	3	161	28 " "	60	80

Canton Langelier—érigé le 28 juin 1883, Reg. P, Proclamations, folio 146

Jean-Baptiste Boucher	Lots R et 1	Rang ouest	236	17 septembre 1883	38	261
Joseph Blondin	9, 10	Rang est	124	26 février 1884	39	289
G. B. Hall, représ. par Andrew Thomson	Isle Ouest	Riv. St-Maurice	22	1 septembre 1890	54	278

Canton de Mailhiot—érigé le 21 août 1877, Reg. N, Proclamations, folio 94

Joseph Blondin	9, 10	Rang ouest	236	17 septembre	1883	38	261
G. B. Hall, représ. par Andrew Thomson	Isle Ouest.	Rang est	124	26 février	1884	39	289
		Riv. St-Maurice	22	1 septembre	1890	54	278

Canton de Mailhiot—érigé le 21 août 1877, Reg. N, Proclamations, folio 94

François Lacroix	26	1	191	15 mars	1881	32	39
John Ross	37, 38, 39, 40, 41, 42, 43, 44, 45, 46 et 47	1	2016	30 août	"	32	279
Eugène Aubé	27	1	188	24 novembre	1883	39	158
Les rep. lég. de G. B. Hall & Co. représenté par A. Thomson	Block B et les lots 1 à 14; Aussi partie de... 15, 16, 17	1	2178	1 septembre	1890	54	279

Canton de Mékinac

Corp. Episc. Cath. Rom. de Trois-Rivieres.	½ S. O. de 19	2	50	23 avril	1888	53	16
Joseph Gagnon	17	2	132	8 août	"	55	81
Corp. Episc. Cath. Rom. de Trois-Rivières.	½ N. E. de 19	2	50	16 avril	1889	56	110
Louis Doucet	11	2	107	5 juin	"	58	3
Zéphirin Doucet	3, 4	3	200	10 octobre	"	58	161

Canton de Radnor—érigé le 22 mai 1855, Reg. M, Spécial Grants, folio 29

John Broster	B et C et deux petiies isles dans la rivière St. Maurice vis-à-vis des dits lots	1	208½	15 septembre	1855	L Sales	40
John Broster	D et E	1	200	7 novembre	1863	AC Sales	221
George Benson Hall	Bloc B		12593	25 janvier	1867	AL Sales	138
John Broster	A	1	214	13 juillet	1869	12	65
Joseph D. Lafontaine, fils	35, 36	3	152	15 janvier	1870	11	180
George D. Lafontaine	37, 38	3	110	15 "	"	11	181
René Bellemare	33	3	98	18 "	"	11	183
George A. Gouin	19, 20, 21, 22, 23, 24	2e rang ouest	447	29 novembre	1872	18	209
Joseph Narcisse Godin	11, 12, 13, 14	2e " "	231	29 "	"	18	206
Edouard Godin	15, 16, 17	2e " "	183	29 "	"	18	207
Joseph B. Niverville	18	2e " "	60	29 "	"	18	208
Zoël Bellefeuille	25, 26	2e " "	200	2 décembre	"	18	210
Louis O. A. Arcand	27, 28	2e " "	200	2 "	"	18	211
George A. Gouin	29, 30; 29, 30	2e " " A	393	2 "	"	18	212
Pierre Edouard Vézina	31, 32	2e rang ouest	197	2 "	"	18	213

Canton de Radnor —Suite

Noms des concessionnaires	Numéros des lots concédés	Rangs	Acres	Date des lettres-patent	Livres	Pages
Louis Bergeron	27	A	125	2 décembre 1872	18	214
Joseph Bernier	28	A	111	2 " "	18	215
François Fortin	31	A	58	2 " "	18	216
Jean Bte Gauthier, fils	32	A	74	2 " "	18	217
Onézime Carignan	1 et 2	2e rang Est	277	3 " "	18	218
George A. Gouin	3 et 4	2e " "	235	3 " "	18	219
Charles Rousseau	5 et 6	2e " "	206	3 " "	18	220
Pierre Robichon	7 et 8	2e " "	199	3 " "	18	221
Octave Girard	9 et 10	2e " "	195	4 " "	18	222
Félix Décoteau	1 et 2	3	200	4 " "	18	223
Treffié Morissette	3 et 4	3	200	4 " "	18	224
Jean Bte Gaillou	5 et 6	3	198	4 " "	18	225
Gilbert Godin	7 et 8	3	200	4 " "	18	226
Antoine Lisotte	9 et 10	3	200	4 " "	18	227
Joseph B. de Niverville	20	1	100	10 " "	18	237
George A. Gouin	18 et 19	1	200	10 " "	18	238
Absalon Booz	34	3	93	6 mai 1874	23	111
Moses E. Hart	1 et 2	1	171	25 janvier 1876	24	202
Mme Mary Hall, veuve Geo. Benson Hall	Une certaine étendue de terre, couverte d'eau, connue sous le nom de "Lac à la Tortue"		877	10 janvier 1879	29	216
Joseph Reynar	11, 12	2e rg. Est	181	9 mai "	29	296
Toussaint Bellemarre	31	3	103	31 octopre 1883	39	133
Joseph Doucet	23	3	109	26 février 1884	39	290
Louis Philippe Pleau	27, 28	3	213	16 avril "	43	23
Edmond Michelin	5	1	115	15 septembre "	43	232
Joseph Trudel	6, 7, 8	2e rang O.	121	17 novembre 1885	46	208
George Crête	13, 14	2e " E.	171	22 décembre "	46	242
Adolphe Crête	15, 16	2e " "	146	22 " "	46	243
Uldéric Champagne	9	1	100	13 février 1886	46	298
Joseph Omand	3	1	99	14 juillet "	48	203
Théophile Lapointe	9, 10	2e rang O	107	9 septembre "	48	249
Alfred J. Gouin	6, 7	1	200	15 " "	48	267
Pierre Jacob	10, 11	1	200	11 janvier 1887	49	77
Honoré Godin	18	13	154	13 novembre 1888	55	159
Joseph Maurice	20	3	124	13 " "	55	160
Narcisse Nault	21	3	117	14 " "	55	161
François Thompson	19	3	140	14 " "	55	162
Joseph Bourgeois, fils	15	1	100	16 juillet 1889	58	59

Frédéric Bellemare

Joseph Maurice		20		3	124	13 "	"	55	160
Narcisse Nault		21		3	117	14 "	"	55	161
François Thompson		19		3	140	14 "	"	55	162
Joseph Bourgeois, fils		15		1	100	16 juillet	1889	58	59
Frédéric Bellemare		4		1	107	9 octobre	1889	58	154
Napoléon Bérubé		14		1	92	13 janvier	1890	59	72
Narcisse Nault & Jean Nault		11		3	100	10 mars	"	59	205
Jean Nault		16		3	100	14 "	"	59	230
George St-Pierre		15		3	100	27 mai	"	60	77
Amable Cloutier & Maxime Cloutier		12		3	100	27 "	"	60	76

Canton Turcotte—érigé le 30 avril 1868, Reg. B, Proclamations, folio 26

George Baptiste	1 à 15 inclusivement	A						
	1 à 15 "	B	5110	14 juillet	1868	8	17	
	7 à 12 "	1						
Charles Broster	4	1	105	11 juin	1869	12	46	
William Stoddard	25, 26, 27, 28, 29, 30	A						
	25, 26, 27, 28, 29, 30	B	1315	15 décembre	1871	17	51	
Benson Bennett	16 17, 18, 19, 20, 21, 22, 23, 24	A						
	16, 17, 18, 19, 20, 21, 22, 23, 24	B	1972	10 février	1873	19	113	
Alexandre Sweezy	56, 57	4	341	9 octobre	1881	32	192	
Robert Sweezy	58	4	173	9 "	"	32	185	

Riviere St-Maurice

Joseph Chartier	Iles G. H. et I. près du rapide des Hêtres, rivière St. Maurice	93	26 septembre	1881	32	171	
John Forman	Toute cette île située dans la rivière St-Maurice et dans la paroisse de Ste-Flore (seigneurie du Cap de la Magdeleine)	6 a. 3 r. 35 p.	16 août	1882	31	151	
Alexis Clément	1 du cadastre de Sainte-Flore.	28	10 janvier	1883	30	251	
Télesphore E. Normand et J. Bte Normand	1 lot à eau profonde à l'est du chenal de la rivière St-Maurice, district des Trois-Rivières et contenant	127200 p.	1 septembre	1873	4	89	

COMTÉ DE CHARLEVOIX

CANTON DE CALLIÈRE—érigé le 13 juin 1864, Reg. M, Spécial Grants, folio 346

Noms des concessionnaires	Numéros des lots concédés	Rangs	Acres	Date des lettres patentes	Livre	Pages
MM. Wm. Price & Compagnie	Une certaine place de moulin située sur la rivière Noire, contenant (excepté la partie couverte par l'eau)		6½	2 janvier 1857	BB Grants	167
George Levesque	18, 19	1er rg. S. O.	210	17 septembre 1864	AG Sales	52
François Foster	11	1er " "	129	25 avril 1870	11	217
Epiphane Savard	6	Rang Nord	50	25 août 1876	20	161
Gonzague Savard	7	" "	50	16 novembre "	20	172
François Foster	6	2e rg. S. O.	84	11 décembre "	20	175
Jean Bouchard	Front ou partie O. de	2e " N. E.	100	13 mars 1877	20	192
	Partie E. ou résidu de	2e " "	36	14 " "	26	160
Augustin Dufour	2	2e " "	100	9 août "	20	204
Revd. François Cinq Mars	18	3e " S. O.	181	25 septembre 1878	28	119
	1	10				
Thomas Savard	3	2e rg. N. E.	100	9 octobre "	20	229
Dénéri Desbiens	21	3e " "	50	10 " "	20	234
Hon. David Edward Price	22, 23, 24	1er " S. O.	234	19 juin 1882	31	132
Ed. Alex. King, Charles & James King	½ S. de 6 et	1er " "	132½	26 janvier 1888	50	167
Henri Savard	Lot 3	Rang N.	114	25 mai 1889	56	193
	½ N. E. de 4					
Epiphane Savard	22, 23	" "	104	25 " "	56	194
Dénéri Desbiens	½ S. O. de 4	" "	39	18 juillet "	56	275

CANTON DESALLES—érigé le 13 juin 1868, Reg. B, Proclamations, folio 33

Joseph Fortin	9, 10	4	130	2 juin 1868	8	26
Dominique Simard	5	4	46	2 " "	8	27
George Lavoie	7	6	54	2 " "	8	28
Flavien Bilodeau	5, 6, 7	5	140	2 " "	8	29
Octave Néron	5	Aug. de 4	25	2 " "	8	30

Flavien Bilodeau	5, 6, 7	5	140	2 "	"	8	29	
Octave Néron	5	Aug. de 4	25	2 "	"	8	30	

J. A Joseph Kane	2	E	178	15 janvier	1879	29	218	
	2	F						
Irénée Tremblay	½ S. de 2	1	181	23 mars	1880	36	119	
	Lot 11							
	½ N. O. de 20	4						
	Lot 21							
Guillaume alias William Néron	25	6	82	15 "	1881	32	38	
Louis Bergeron	2	A	89	1 décembre	"	32	248	
Charles Girard	8	1	59	7 mai	1889	56	159	
Octave Néron	13	5	63	13 décembre	"	58	263	

POINTE-AU-PIC

Annie Atkinson, épouse Donald Cameron.	Un lot de grève situé à la Pointe-au-Pic, dans la seigneurie de la Malbaie, sur la rive nord du St-Laurent, contenant	4a. 9p.	5 septembre	1871	4	45	

RIVIÈRE DU GOUFFRE

Léandre Gobeil	Un lot de grève situé dans la rivière du Gouffre, vis-à-vis sa propriété contenant	Pieds 3,000,000	7 août	1871	4	44	

MALBAIE

Katherine Leslie, veuve de feu John Nairne	Concession de deux lots de grève (somme stipulée $666 66) en front du domaine de la seigneurie de la Malbaie	Pieds angl. 536,250	30 janvier	1867	4		
	Permis d'occupation pour un lot de grève, rente annuelle 20 centins, en front du domaine de la seigneurie de la Malbaie.	Acres angl. 168	30 "	"	4		

Mont Murray

Noms des concessionnaires	Numéros des lots concédés	Rangs	Acres	Date des lettres patentes	Livre	Pages
Malcolm Fraser	Concession d'un morceau de terre, nommé Mount-Murray, sur la rive nord du fleuve St-Laurent, depuis la côte nord de la rivière Malbaie jusqu'à la rivière Noire et sur trois lieues en arrière		2,000	23 mai 1815	4	

Canton de Settrington—érigé le 3 juin 1822, Reg. E, Grants, folio 311

Joseph Tremblay	2, 3 / 1, 2, 4, 5	1 / 2	1196	3 juin 1822	E grants.	311
Joseph Tremblay, sr	5	1	200	3 " "	" "	311
Urlie Tremblay, jr	6	1	200	3 " "	" "	311
Alexandre Tremblay, jr	6	2	200	3 " "	" "	311
Jean Tremblay, sr	7	1	200	3 " "	" "	311
Jean-Bte Tremblay, jr	8	2	200	3 " "	" "	311
Paschal Tremblay, jr	9	2	200	3 " "	" "	311
Benjamin Tremblay	9	1	200	3 " "	" "	311
Léon Tremblay	10	1	200	3 " "	" "	311
Félix Tremblay	11	2	200	3 " "	" "	311
David Tremblay, sr	12	2	200	3 " "	" "	311
Michel Tremblay, jr	12	1	200	3 " "	" "	311
Jacques Tremblay	13	2	200	3 " "	" "	311
Pierre Tremblay fils de Jacques	13	1	200	3 " "	" "	311
Joseph M. Tremblay, fils de Charles	14	1	200	3 " "	" "	311
Epiphanes Tremblay	15	2	200	3 " "	" "	311
Joseph Marie Tremblay, fils d'Etienne	16	2	200	3 " "	" "	311
Frédérick Tremblay, jr	16	1	200	3 " "	" "	311
Jean Tremblay	17	1	200	3 " "	" "	311
Joseph Tremblay, jr	18 / Partie O. de 19	2	209	3 " "	" "	311
Etienne Tremblay	Partie O de 19	2	127	3 " "	" "	311
Jean-Bte Tremblay	Partie E. de 19 / Partie O. de 20	1	200	3 " "	" "	311

Michel Tremblay	Partie S. de 1	3	200	3 juin 1822	E Grants	311

Jean-Bte Tremblay	Partie E. de	19		1		200	3 "	"	" "		311
	Partie O. de	20									
Michel Tremblay	Partie S. de	1		3		200	3 juin	1822	E Grants		311
Deny Tremblay		3		3		200	3 "	"	" "		311
Joseph Tremblay		4		3		200	3 "	"	" "		311
Augustin Tremblay, sr		3		4		200	3 "	"	" "		311
Henry Tremblay, jr		4		4		200	3 "	"	" "		311
Athanase Tremblay, jr.		6		3		200	3 "	"	" "		311
Luc Tremblay		5		4		200	3 "	"	" "		311
Augustin Tremblay	About N. de	1		3							
		1		4		207	3 "	"	" "		311
	Partie O. de	2		5							
Louis Tremblay, sr	Partie E. de	2		5							
	Partie O. de	1		6		207	3 "	"	" "		311
Paschal Tremblay, jr		3		5		200	3 "	"	" "		311
Francis Tremblay, jr		7		4		200	3 "	"	" "		311
Etienne Tremblay, jr		7		3		200	3 "	"	" "		311
Louis Tremblay, jr		8		3		207	3 "	"	" "		311
Etienne Tremblay, sr		10		3		200	3 "	"	" "		311
Théodore Tremblay, jr		8		4		200	3 "	1822	" "		311
Antoine Tremblay, jr		11		3		200	3 "	"	" "		311
Aimé Tremblay, jr		10		4		200	3 "	"	" "		311
Jovite Tremblay		11		4		200	3 "	"	" "		311
Vincent Tremblay, sr		13		3		200	3 "	"	" "		311
Moyse Tremblay, jr		14		3		200	3 "	"	" "		311
Augustin Tremblay, jr		12		4		200	3 "	"	" "		311
Roger Tremblay, jr		14		4		200	3 "	"	" "		311
Vincent Tremblay, jr		15		3		200	3 "	"	" "		311
Louis Tremblay		17		3		200	3 "	"	" "		311
Michel Tremblay		18		3		200	3 "	"	" "		311
Etienne Tremblay, jr		5		5		200	3 "	"	" "		311
Isidore Tremblay		3		6		200	3 "	"	" "		311
Bruno Tremblay	½ E. de	1		6		158	3 "	"	" "		311
Joseph Tremblay, jr		6		5		200	3 "	"	" "		311
Jacques Tremblay, sr		7		5		200	3 "	"	" "		311
Ambroise Tremblay, jr		4		6		200	3 "	"	" "		311
Jacques Tremblay, jr		5		6		200	3 "	"	" "		311
François Tremblay		9		5		200	3 "	"	" "		311
Moyse Tremblay		10		5		200	3 "	"	" "		311
Etienne Tremblay		7		6		200	3 "	"	" "		311
Louis Tremblay		8		6		200	3 "	"	" "		311
Bénoni Tremblay		10		6		197	3 "	"	" "		311
Elie Tremblay		15		4							
	Pt. O. de	11		6		205	3 "	"	" "		311
Réal Asselin	½ E. de	9		4		100	6 octobre	1853	I Sales		90
Aquilas Asselin	½ O. de	9		4		100	6 "	"	" "		92
Jos. Napoléon Tremblay	½ O. de	3		2		100	6 "	"	" "		98
Israël Tremblay		10		2		200	27 "	1856	M "		123
Edward Slevin		12		3		200	12 mars	1866	AM "		35
Louis Tremblay, fils de Louis	½ N. E. de	3		2		100	27 janvier	1873	21		25
Franc. & Nérée Asselin		9		3		200	30 août	1878	28		102

Canton de Settrington—Suite

Noms des concessionnaires	Numéros des lots concédés	Rangs	Acres	Date des lettres patentes	Livre	Pages
Jean Savard	11	1	200	17 juillet 1879	36	26
Jean Gauthier dit Harvey	½ O. de ½ O. de 17	2	50	22 novembre 1880	36	234
Paul Tremblay	½ O de 16	3	95	14 janvier 1881	36	256
Isaïe Pilotte	2e partie O. de 17	2	40	4 janvier 1882	32	276
Les rep. lég. Chs. Ern. P Clément	½ E. de 8	5	100	7 avril 1887	49	173
Les rep. lég. L. Chs. Clément	½ O de 8	5	100	7 " "	49	174
Elzéar Daunais	½ S. O. de 5	3	66⅔	20 " "	49	181

COMTÉ DE CHICOUTIMI

COMTÉ DE CHICOUTIMI

CANTON ALBANEL—érigé le 19 avril 1883, Reg. N, Proclamations, folio 503

Noms des concessionaires	Numéros des lots concédés	Rangs	Acres	Date des lettres-patentes	Livre	Pages
David Aikman	44, 15, 46, 47 49, 50, 51, 52	7	800	12 juin 1883	33	46

CANTON D'ASHUAPMOUCHOUAN—érigé le 6 mai 1864, Reg. M, Special Grants, folio 333

Joseph Grenier	4	1	100	7 juin 1864	AF Sales	55
Jean Légaré	3	1	100	7 " "	" "	56
Louis Marcoux	Lot 5 ½ S. E. de 6	1	150	7 août 1869	11	84
Joseph Marcoux	½ N. O. de 6 Lot 7	1	150	7 " "	11	85
George Edouard Marcoux	1	2	100	8 " 1871	16	46
François Lapierre	½ N. O. de 11 Lot 11 Lot 11	1 2 3	250	26 janvier 1872	16	186
Hilaire Bélanger	14	2	100	23 novembre 1874	23	255
Jacob Bouchard	47 47	4 5	200	30 avril 1875	25	93
Corp. Arch. Cath. Rom. de Québec	13	2	100	25 mai "	25	109
Sophie Bouchard, Veuve de Pascal Lavoie	½ S. E. de 8 Lot 9	1 2	150	9 juin "	25	121
L'Œuvre et Fabrique de la Paroisse de St-Prime	½ S. E. de 13	1	50	27 avril 1877	20	198
Jean alias John Guay	25, 26	1	157	11 juin 1878	28	30
Joseph Marcoux	22	4	100	25 janvier 1879	28	210
Louis Marcoux	23, 24	4	200	25 " "	28	209
Edouard Marcoux	21	3	100	23 août "	36	41
Hilaire Bélanger	14	1	97	16 janvier 1880	36	94
Sabin Gagnon	48, 49	3	130	10 mars "	36	115
Elie St-Hilaire	8	2	100	1 septembre "	36	191
Alphonse Marcoux	2, 3	2	200	24 février 1881	36	285

Noms des concessionnaires	Numéros des lots concédés	Rangs	Acres	Date des lettres patentes	Livre	Pages
Antoine Chalifour	Isle No 1 riv. Ashuapmouchouan		343	28 juillet 1881	32	128
François Savard	Partie N O. de 49	4	86	4 août "	39	2
	Partie N. O. de 49	5				
Henri alias Honoré Savard	48	4	100	4 " "	39	1
Hubert Villeneuve, fils	22	1	60	9 septembre "	38	7
Théodore Uayouette	16, 17	3	200	9 " "	32	165
Abel Savard	Partie centrale de 49	4	49a. 2r.	21 octobre "	32	199
Abel Savard	" " 49	5	49a. 2r.	21 " "	32	200
Jean Fradette	½ N. O. de 13	1	50	4 novembre "	32	207
Dame Victoire Fradet, épouse de P. Dumontier	20	4	100	4 " "	32	208
Jean Lachance	46	3	66	26 janvier 1882	30	18
Jean Fradet	33	3	100	25 février "	38	21
Ignace Taillon	12, 15 et 18	2	300	16 août "	38	24
Les rep. légaux de Roger Savard	17	4	100	26 " "	38	38
Edouard Allard	19	3	100	25 avril 1883	38	92
Pierre Bélanger	½ S. E de 12	3	50	15 octobre "	39	65
Odilon Bergeron	½ N. O. de 25	3	50	18 " "	39	91
Narcisse Brindamour	22	3	100	29 novembre "	39	171
Joseph Jean Grenier	12	4	100	9 mai 1884	43	57
Louis Théodore Grenier	13	4	100	14 " "	43	66
George Laberge	12	1	100	15 juillet "	43	145
Onésime Chalifour	15	1	92	25 août "	43	183
Abraham St-Hilaire	37	6	100	17 décembre "	45	49
John Henry Cummins	37	1	127a. 2r.	30 " "	42	90
	½ S. E. de 38					
	Partie N. E. de ½ S. E. de 38	2				
Eustache Fradet	½ S E. de 14	4	50	19 mai 1885	46	9
Edouard Guay	28	1	104	3 juillet "	46	54
Isidore Giroux	14	3	100	13 février 1886	46	295
Charles Juneau, fils	13	3	100	24 mars 1887	49	126
André Lamontagne	20	3	100	27 juin "	49	275
Jean Mathieu	10	3	200	20 décembre "	52	151
	8	4				
Napoléon Juneau	18	4	100	24 septembre 1888	55	117
François Côté, père	32	5	100	18 décembre "	55	188
François Côté, fils	33	5	100	18 " "	55	189
Henry Savard	½ N. O. de 48	5	99½	6 février 1889	55	274
	Partie S. E de 49					
Dame Victoire Fradet	3 et 4	3	200	20 février 1889	55	303
Jean-Baptiste Chartré	48					

François Côté, fils		33		5		100	18 "	"	55	189
Henry Savard	½ N. O. de	48		5		99½	6 février	1889	55	274
	Partie S. E de	49								
Dame Victoire Fradet		3 et 4		3		200	20 février	1889	55	303
Jean-Baptiste Chartré		48		6		100	27 "	"	56	28
Télesphore Villeneuve		36, 35		4		200	19 mars	"	56	54
Louis Routhier		35		5		150	19 "	"	56	50
	½ S. E. de	36								
Siméon Savard		41		4		100	1 avril	"	56	80
Alexandre Fraser		29		5		100	15 "	"	56	106
Edmond Miville dit Déchêne		9		4		100	7 juin	"	56	221
Damase Ouellet		39		3		200	28 mai	"	56	264
		39		4						
		38		3		200	28 "	"	56	263
		38		4						
Canis Lamontagne		17		1		125½	23 octobre	"	58	192
	½ S. E. de	18								
Joseph Epiphane Lamontagne		16		1		127½	23 "	"	58	191
Charles Girard	½ N. O de	18								
	½ N. O. de	6		3		50	5 décembre	"	58	233
Eugène Simard		2		3		150	5 "	"	58	235
	½ N. O. de	10		4						
Philippe Lamontagne		20		2		100	5 "	"	58	236
Alfred Simard	½ S. E de	6		3		150	5 "	"	58	234
		6		4						
Elzéar Sylvain		18		3		100	6 "	"	58	237
Geo. Légaré		39		6		100	22 mars	1890	59	278
Edouard Marcoux		20		6		100	24 février	"	59	168

CANTON DE BAGOT - érigé le 27 novembre 1848, Reg. L, Special Grants, folio 188

Wm. Price		15	R. O. Gr. Baie	8		100	21 octobre	1850	G Sales	142
Etiemne Bolduc		3, 4								
		16	7e rg. S. O. r. à Mars			87	18 août	1851	H "	13
Pierre Bilodeau		8½	Rg. S. O. Anse à Benjamin			15	19 "	"	" "	24
Roger Lavoie		6	Rg. O Gr. Baie			73	19 "	"	" "	28
Joseph Putvin		2	Rg. Anse à Phil.			14	19 "	"	" "	23
Isaïe Tremblay		20	3e rang N. E			97	18 "	"	" "	11
Thomas Simard		50	Rg. S. Gr. Baie			108	26 "	"	" "	47
Aug. Bilodeau & A. Tremblay		22	5e rang N. E.			75	26 "	"	" "	42
		22	6e " "							
Joseph Bilodeau		10	5e rg. N. E. riv. à Mars			39	26 "	"	" "	49
Louis et Jos. Belle		6		8		172	3 septembre	"	" "	79
Hubert Cimon		14		8		49	3 "	"	" "	54

Canton de Bagot—Suite

Noms des concessionnaires	Numéros des lots concédés	Rangs	Acres	Date des lettres patentes	Livre	Pages
Thomas Côté	2	4e r. N.E. sect. principale...	58	3 septembre 1851	H Saies	75
	2	Rg. N. E Anse à Benjamin..				
Eucher Côté	1, 3	Rg. N. E. Anse à Benjamin..	98	3 " "	" "	78
	1, 3	4e r. N.E. sect. principale ...				
Jean-Bte. Duberger	17	3e rg. N. E. ch. Sydenham.....	97	3 " "	" "	61
Jean-Bte. Duberger	21	2e rg. N. E. ch. Sydenham.....	100	3 " "	" "	67
Epiphane Fortin	18	3e rg. N. E ch. Sydendam.....	97	3 " "	" "	59
Tobie Gagnon	9	Rg. O. Gr. Baie..	63	3 " "	" "	56
Ursain Gobeil	12	2e rg. N. E. ch. Sydenham.....	30	3 " "	" "	64
Eucher Gobeil	8	Rr. S E. Anse à Benjamin..	257	3 " "	" "	65
	29	5e rg. N.E. ch. Sydenham.				
	29	6e rg. N.E. ch. Sydenham...				
Gilbert Gerrard	3	Rg. S. E. Anse à Benjamin..	39	3 " "	" "	80
	13	4e r. N.E Anse à Poulette...				
Simon Gauthier	1	4e rg. N. E. riv. à Mars.....	20	3 " "	" "	81
Pierre Harvey	14	Rg. Anse à Phil.	34	3 " "	" "	57
Jean Noël	9, 14	4e r. N.E Anse à Poulette...	97	3 " "	" "	63
	4	Rg. S. E. Anse à Benjamin..				
Joseph Noël	4	Rg. N.E. Anse à Benjamin..	45	3 " "	" "	77
	4	4e r. N E. sect. principale ...				
Hypolite Simard	4	Rg. Anse à Phil.	31	3 " "	" "	58
Alexa... mard	6	Rg. Anse à Phil.	32	3 septembre 1851	H Sales	62

Joseph Noël		4	4e r. N E. sect. principale	45	3				
Hypolite Simard		4	Rg. Anse à Phil.	31	3	"	"	" "	58

[illegible]		6	Rg. Anse à Phil.	32	3 septembre	1851	H Sales	62
[illegible]mard		5	" " "	33	3 "	"	" "	66
Boniface Simon		33	Rg. S Gr. Baie	87	3 "	"	" "	68
Jacques Simard		16, 34	Rg. O. " " / Rg. S. " "	100	3 "	"	" "	76
Alexis Simard, jr		47	Rg S. " "	117	3 "	"	" "	82
Antoine & Prudent Tremblay		9	Rg. S. E. Anse à Benjamin	237	3 "	"	" "	69
Très Révd. Pierre F. Turgeon		7	Rg. O. Gr. Baie	85	3 "	"	" "	71
Gonzague Tremblay		16	3e rg. N. E. ch. Sydenham	97	3 "	"	" "	72
Stanislas Tremblay		15	3e rg. N.E. chem Sydenham	97	3 "	"	" "	73
Thomas Savard		8, 3, 4 / 6	R. O. Gr. Baie A.	115	31 octobre	"	" "	92
Luc Martel		5 / 7	A. 8	85	31 "	"	" "	96
André Bouchard		11 / 2	R. O. Gr. Baie A	85	31 "	"	" "	83
Elizée Bélanger		3, 4	A	43	31 "	"	" "	97
Robert Blair		5	Rg. S. Gr. Baie	36	15 mars	1852	" "	194
Clet Gagné		2	1er rg. N. E. ch. Sydenham	50	15 "	"	" "	195
Joseph Harvey		5	8	69	15 "	"	" "	193
Alexis Simard, père		51	Rg. S. Gr. Baie	122	15 "	"	" "	192
Abraham & Louis Tremblay		57	" "	78	15 "	"	" "	190
Abraham Tremblay		58	" "	32	15 "	"	" "	191
Wm. Price and Hon. Peter McGill	Un site de moulin situé à une place appelée Petit-Moulin, sur la riv. du Moulin			5a. 3r. 2½p.	22 juillet	"	AA Grts.	104
	Un site de moulin et terrain avoisinant situé sur les deux côtés de la rivière Ha ! Ha							
Gilbert Lavoie		27		6	4 septembre	"	" "	145
Damase Bouchard		26	7e rg. S. O. riv. à Mars	69	19 mai	1853	I Sales	53
Paul Bouchard		1	6e rang N. E.	5	19 "	"	" "	55
Joseph Tremblay		2	1er rg N. E ch. Sydenham	50	19 "	"	" "	56
Ls. Gobeil & P. Tremblay		21	8	52	19 "	"	" "	57
Polydore Tremblay		4	3e rang N. E.	97	19 "	"	" "	58
Pierre Gauthier		24	7e rg. S O. riv. à Mars	40	19 "	"	" "	59
Louis Bellay		11	5e rang N. E.	42	19 "	"	" "	65
Louis Tremblay		56	8	65	22 décembre	"	" "	143
Augustin Truchon		60	Rg. S. Gr. Baie	47	22 "	"	" "	146
Isaïe Tremblay		61	" "	53	22 "	"	" "	147
Séraphin Perron		20	" "	30	22 "	"	" "	148
Jean-Bte Girard		5	2e r.N.E.ch.Syd.	100	22 "	"	" "	152
			Rg. O. Gr. Baie	29	27 février	1854	" "	200

Canton de Bagot—Suite

Noms des concessionnaires	Numéros des lots concédés	Rangs	Acres	Date des lettres-patentes	Livre	Pages
André Potvin	4	1er rg. N. E. ch. Sydenham	50	27 février 1854	I Sales	204
Théophile Lavoie	18	" 8	56	27 " "	" "	202
Edouard Lavoie	17	" 8	53	27 " "	" "	203
Jean Savard	8	3e rang N. E.	95	27 " "	" "	205
Julien Tremblay	8	6e " "	68	27 " "	" "	210
Théodule & Thomas Tremblay	15	4e rg. N. E. sect. principale	84	27 " "	" "	212
Hubert Villeneuve	16	" 8	49	9 mars "	" "	213
Faustin Tremblay	19	5e rg. N. E.	76	9 mars 1854	" "	215
	19	6e rg. " "				
Louis Tremblay	21	5e rg. " "	68	9 " "	" "	216
	21	6e rg. " "				
Jérôme Tremblay	48	Rg. S. Grd Baie	119	9 " "	" "	217
Wm Lammond	Lots de parc 2, 3, 4, 5, 6, 7, 8, 9	Rg. S.O. chemin Sydenham	78	9 " "	" "	219
Eucher Gobeil, jr	24	4e rg. N E. sect. principale	97	9 " "	" "	223
Octave Gagné	3	2e rg. N.E. che. Sydenham	28	9 " "	" "	226
Jacob Girard	14	Rg. O. Grd. Baie	33	9 " "	" "	227
Omere Gauthier	3, 6	7e rg. S O. riv à Mars	53	9 " "	" "	228
David Gagnon	12	7e rg. S.O. riv. à Mars	80	9 " "	" "	229
Pierre Gauthier	24	6e rg. N. E. che. Sydenham	12	9 " "	" "	230
Martin Girard	43	Rg. S. Grd. Baie	81	9 " "	" "	231
Firmin Bergeron	13	" 8	59	9 " "	" "	233
Flavien Bellay	2	Rg. O. Gde. Baie	51	9 " "	" "	234
Narcisse Dufour.	62	Rg. S. " "	14	9 " "	" "	236
Jean Lebreton	15	" 8	63	2 décembre 1854	K "	8
Louis Villeneuve	5	1er S. O. chemin Sydenham	50	19 " 1855	L "	72
John Monger	13	Rg. O. Grd. Baie	54	19 " "	" "	73
Thomas McNichol	12	" " " "	41	19 " "	" "	74
Damase Laberge	59	Rg. S. " "	36	19 " "	" "	75
Daniel Gagnon	1	" 10	68	19 " "	" "	76

Robert Fortin	6	4e rg. N. E. riv.				

Thomas McNichol		12	Rg. S. " " "		41	19	"	"	"	"		74
Damase Laberge		59	Rg. S. " "		36	19	"	"	"	"		75
Daniel Gagnon		1		10	68	19	"	"	"	"		76

Robert Fortin		6	4e rg. N. E. riv. à Mars		51	19	décembre	1855	L	Sales		77
Louis Dufour		6	Rg. S. Grd. Baie		36	19	"	"	"	"		78
Vildebon Simard		1	Rg. Anse à Phil.		9	22	"	"	"	"		85
Thomas Tremblay		11, 12	" " "		50	22	"	"	"	"		86
Anselme et Pierre Baudreau		54	Rg. S. Grd. Baie		110	22	"	"	"	"		89
Dede Godreau		6		9	69	27	"	"	"	"		90
Come Girard		1	Rg. S. E. Anse à Benjamin		15	27	"	"	"	"		91
Sébastien Desbiens		8		9	41	27	"	"	"	"		92
Léandre Bergeron		7		9	38	27	"	"	"	"		93
Alexis Tremblay		1		A	32	27	"	"	"	"		94
Jean Bouchard		27	5e rg. N. E.		40	27	"	"	"	"		71
		27	6e " " "									
Thomas Simard		11	5e " " "		91	3	janvier	1856	"	"		98
		11	6e " " "									
Resimond Ratté		18	Rg. Anse à Phil.		5	3	"	"	"	"		101
Hugues Morin		23	6e rg. N. E.		7	3	"	"	"	"		103
Joseph Lemieux		44	Rg. S. Gr. Baie		93	3	"	"	"	"		104
Auguste Larouche		1	Rg. O. Gr Baie		42	3	"	"	"	"		105
Celestin Girard		6	Rg S. An. à B.		53	3	"	"	"	"		109
Chas. et Jos. Dufour		2	Rg. S. Gr. Baie		174	3	"	"	"	"		110
Pierre C. L. Dubois		53	" " " "		53	3	"	"	"	"		111
George Bouchard		5	2 Rg. N. E. ch Sydenham		19	3	"	"	"	"		112
Jean Boivin, snr		4	Rg. S. O. Anse à Benjamin		16	3	"	"	"	"		113
Michel Bouchard		4	Rg. S. E. Anse à Benjamin		19	3	"	"	"	"		114
Alexis Bergeron		11	4 Rg. N. E. Riv. à Mars		39	15	"	"	"	"		121
Elisyre Bélanger		7		A.	24	15	"	"	"	"		122
Roch Tremblay		5	5 rg. N. E. Riv. à Marc		61	18	"	"	"	"		124
Joseph Lapointe		9	7 rg. S. O. Riv. à Mars		33	18	"	"	"	"		125
Anicette Boivin		12	4 rg. N. E Riv. à Mars		68	18	"	"	"	"		126
Narcisse Gagnon		11	7 rg S. O. Riv. à Mars		41	18	"	"	"	"		127
Célestin Gagné		12		9	32	27	octobre	1856	M	"		113
Damase Gauthier		13	Rg S. Gr. Baie		57	13	février	1858	P	"		63
Abel Maltais		17	5 r. N. E. c. Syd.		77	20	avril	1859	Q	"		49
		17	6 " " "									
Hypolite Tremblay		5	2e r. S. Gr. Baie		35	18	octobre	"	"	"		116
Frs. et Roger Côté		6	1 r. S. O. c. Syd.		50	22	"	"	"	"		126
Léandre et Placide Potvin		2	1 " " "		50	22	"	"	"	"		124
Théophile Tremblay		16	2 " N. E. " "		35	26	"	"	"	"		131
Placide Potvin		1	1 " S. O. " "		45	27	"	"	"	"		132

Canton de Bagot—Suite

Noms des concessionnaires	Numéros des lots concédés	Rangs	Acres	Date des lettres patentes	Livre	Pages
Narcisse Morin	18	5 r. N.E.c.Syd.	33	11 avril 1860	R Sales	109
Pierre Treflé Villeneuve	19	3 " " " "	97	11 " " " "	"	110
Géd. Tremblay & H. Simard	22	2 " " " "	100	30 mai " " "	"	163
Damase Potvin	17	Rg. An. à Phil.	22	31 juillet " S	"	40
Louis Mathieu	52	Rg. S. Gr. Baie	127	19 avril 1861 U	"	64
Pascal Savard	1	5e rang	48	13 novembre 1862 Z	"	168
Jean-Baptiste Fortin	10	" A	33	13 " "	"	169
Bénoït Bergeron	9	" "	38	13 " "	"	170
Pascal Tremblay	10	" 9	43	13 " "	"	171
Thomas Boivin	5	R. S.O. An. à B.	15	14 " "	"	173
Louis Laberge	3	Rg. S. Gr. Baie	87	14 " "	"	174
Joseph Rousseau	A	Poste des Villeneuve	67	14 " "	"	175
Joseph Maltest	4	le rang N. E. Rivière à Mars	111	14 " "	Z "	176
Roger et Elie Vandal	7	5e " "	39	15 " "	"	177
Cléophe Boily	9	2e " "	25	15 " "	"	178
Jean Boivin	10	3e " "	44	15 " "	"	179
Louis, Jules & Léandre Gagné	6	5e " "	2	15 " "	"	180
Frs. Côté & A. Bilodeau	17	7e S. O "	47	17 " "	"	183
Israël Gagnon	10	Rg. O. Gr. Baie	43	17 " "	"	184
Macaire Boivin	11, 12	3e r. N. E. chem. Sydenham	56	17 " "	"	185
Pascal Perron	7	3e " "	67	18 " "	"	186
Crispin Lessard	19	7e r. S.O. Rivière à Mars	45	18 " "	"	187
Octave Fortin	18	7e " "	36	18 " "	"	188
Hubert, Abel & Boniface Bonneau	37	Rg. S. Gr. Baie	93	18 " "	"	189
Eucher Bouchard	6	2e rg N. E. chemin Sydenham	26	18 " "	"	190
Adolphe St Hilaire	10	2e " "	25	18 " "	"	191
Amable Simard & Juste Simon	4	2e " "	21	19 " "	"	193
George Lavoie	10	Rang Anse à Philippe	36	19 " "	"	194
Léandre Potvin	3	1er rang S. O c. Sydenham	50	20 " "	"	195
Noël Lebreton	5	10	119	20 " "	"	196
Alaric Desbiens	12	8	58	20 " "	"	197

Ismaël Simard	6	Rg. S. O. Anse à				

Noël Lebreton		5		10		119	20	"	"	"	"	196
Alaric Desbiens		12		8		59	20	"	"	"	"	197

Ismaël Simard		6	Rg. S. O. Anse à Benjamin		27	20	novembre	1862	Z	Sales		198
Louis Villeneuve		3	4e rang N. E. Rivière à Mars		27	21	"	"	"	"		199
Jules Simard		8	4e rg. N. E. Anse à Poulette		49	21	"	"	"	"		200
Martin Simard		7	2e rg. N. E. chemin Sydenham		28	21	"	"	"	"		201
Félix Tremblay		8	2e " "		38	21	"	"	"	"		202
Louis Bouchard		7	Rg. N. E. Anse à Benjamin		22	21	"	"	"	"		203
Joseph Côté		9	4e rg. N. E. sect. principale		38	22	"	"	"	"		204
Thomas Tremblay		8, 9	Lots de Parc rg. N. E.	24a.	2r. 16p.	22	"	"	"	"		205
Firmin Bergeron		5	1er rg. N. E. chemin Sydenham		50	22	"	"	"	"		206
Joseph Noël		3	Rang S. O. Anse à Benjamin		24	22	"	"	"	"		207
Joseph Tremblay		7	1er rg. S. O. chemin Sydenham		50	22	"	"	"	"		208
Elie Côté		18	2e rg. N. E. chemin Sydenham		35	24	"	"	"	"		209
Léandre Côté		17	2e " "		31	24	"	"	"	"		210
Epiphane, sr. & E. Tremblay		13	5e rang N. E. Rivière à Mars		52	24	"	"	"	"		211
Thos. & Cléophas Ratté		13	2e rg. N. E. chemin Sydenham		31	24	"	"	"	"		212
Fedelaine Bouneau		10	Rg. S. Gde. Baie		62	24	"	"	"	"		213
Alexis Gervais		15	5e. r. N. E. Riv. à Mars		45	25	"	"	"	"		214
Jean Bte. Morin		19		8	58	25	"	"	"	"		215
Hildebert Tremblay		9	3e. r. N. E. Che. Sydenham		45	25	"	"	"	"		216
Magloire Tremblay		11	2e. r. N. E. Che. Sydenham		34	25	"	"	"	"		217
Frs. Audet		7	Rang Ance à Philippe		22	25	"	"	"	"		218
Eugène Girard		9	1e. r. N. E. Che. Sydenham		50	25	"	"	"	"		219
Désiré Girard		15	2e. r. N. E. Che. Sydenham		39	25	"	"	"	"		220
David Edward Price		41, 42, 46, et 49	Rg. S. Gde. Baie		423	29	"	"	"	"		232
		1		8								
Théodore Vandal		28	1e. r. S. O. Che. Sydenham		50	19	janvier	1863	AA	"		115
Cyprien Desgagné		23	2e. rang N. E.		100	9	mai	"	AB	"		59
Pierre Laberge		4	Rg. S. Gde. Baie		72	6	juin	"	"	"		129

Noms des concessionnaires	Numéros des lots concédés	Rangs	Acres	Date des lettres patentes	Livre	Pages
George Tremblay	3	5e. r. N. E. Riv. à Mars	39	17 septembre 1863	AC Sales	91
Charles Belleau	½ S. O. partie de 27	4e. r. N. E. Riv. à Mars	19a. 2r. 26p.	24 " "	" "	106
André Potvin	2	5e. r. N. E. Riv. à Mars	31	24 " "	" "	107
Thomas Côté	1	Rg. S. O. Anse à Benjamin	24	24 " "	" "	108
John Kane	17	R. O. Gde. Baie	151	25 " "	" "	110
Jos Côté & Osée Fortin	3, 4, 10					
		4e. r. N. E. sect. principale	18	26 " "	" "	113
David E. Price	45	Rg. S. Gde. Baie	251	14 mai 1864	AE "	223
Ferdinand Fafard	Lots de parcs ... 1, 2, 3, 4, 5, 6	Rg. N. E. Che. Sydenham	56a. 2r. 25p.	10 juin "	AF "	74
Joseph Claveau	8	A	23	3 janvier 1866	AK "	191
Noël Lalancette	6	10	122	3 " "	" "	192
Honoré Gauthier	21	7	65	3 " "	" "	193
Hon. D. E. Price	7	5e. rang N. E.	98	29 mai "	AM "	143
	7	" " " "				
	21	4e. rang N. E.	97	29 " "	" "	144
	½ S. E. de 8	5 rg. N. E. che. Sydenham	32	5 juin 1868	1	208
Hilaire Lavoie	5	Rg. N. E. Anse à Benjam	24	10 septembre "	9	24
Hilaire Lavoie	5	4e rg. N. E. sect. principale	39	10 " "	9	25
Abraham Tremblay	2 et 5	4e rg. N. E. de la riv. à Mars	96	13 janvier 1869	9	121
Grégoire Simard	21	1er rg. N. E. du chem. Sydenh.	50	20 avril "	11	12
Joseph Rousseau	½ S. E. de 12	do do	25	21 septembre "	11	118
Ovide Tremblay	15	5e rang N. E.	78	21 novembre 1870	13	106
	15	6e " "				
André Bouchard	20	5e " "	68	29 février 1872	16	216
	20	6e " "				
Thomas et Aimé Gagnon	12	5e " "	88	29 " "	16	219
	12	6e " "				
Julien Tremblay	½ N. O. de 8	5e rang N. E.	32	29 " "	16	220

Thomas et Aimé Gagnon	20 12 12	6e " " 5e " " 6e " "	68 88	29 février	1872	16	216 219
Julien Tremblay	½ N. O. de 8	5e rang N. E.	32	29 "	"	16	220

Joseph Tremblay	½ N. O. de 2 ½ N. O. de 2	5e rang N. E. 6e " "	129	29 février	1872	16	221
J. Gagnon, fils de Thomas	⅔ S. E. de 3 ⅓ S. E. de 3	5e " " 6e " "	146⅔	1 mars	"	16	222
Omer Bouchard	14	5e rg. de la riv. à Mars	45	3 novembre	1873	23	7
B. Girard et Xiste Simard	7 8	4e rang N. E.	124	31 juillet	1876	26	58
Octavie Pilotte	6 A 7 A ; C	Rang Nord cap à l'Ouest	176	22 mai	1878	28	20
Charles Roy	22 23	G. Baie S.	279	11 juillet	"	28	52
Michel Ouellette	½ N. E. de 26	4e rg. N. E. la riv. à Mars	31 a. 2 r.	27 septembre	1879	36	58
François X. Lepage	B	Poste des Villeneuve	66	5 avril	1880	36	136
Delle Octavie Pilotte	Lot 7, lettre B	Rang N. Cap à l'Ouest	24	10 juin	1881	32	99
François Côté	13 et 14 13 et 14	5e rang N. E. 6e " "	179	8 novembre	1882	30	202
J. Aimé Gravel	31, 32, 33	5	201	26 juin	1883	38	154
Les rep. lég. Ignace Gravel	29 30	5	53	26 "	"	38	155
Honoré Minier dit Lagacé	1 et 2	3 R. N. c. Bagot pt. S. E.	128	7 juillet	1884	43	134
Evan John Price	Partie N. E. de 26 27	5	49 a. 1r.	19 décembre	"	43	77
Pitre Lavoie	25	5 Rg. N. E. Ri. à Mars	51	8 janvier	1885	45	61
Les rep. lég. de David E. Price	½ N. E. de E Lot 34	7 5	164⅔	21 mars	"	42	270
Evan John Price	11 42	6 R. S. O. Ri. à Mars 7	159	21 "	"	42	271
Les rep. lég. Ignace Gravel	17 17	2 3	160	11 avril	"	45	238
Jos. Aimé Gravel	20 20	2 3	162	11 "	"	45	339
Jos. Aimé Gravel	18 19 18 19	2 3	308	11 "	"	45	340
Wilfred Tremblay	16 & part N. E. de 17	Rg. N. E. Ri. à Mars	143	24 novembre	"	46	214
Emile Tremblay, fils de Jos	10	8	69	24 "	"	46	215
Stanislas Tremblay	17	4 Rg. N. E	43	7 juillet	1886	48	191
Les rep. lég. Louis Tremblay	2	10	64	9 septembre	"	48	253
Jean Tremblay	½ N. E. de 18	1	50	28 janvier	1887	49	96
Vildebon Larouche	19 21	5 Rg. N. E. Ri. à Mars	95	26 mars	"	49	129
Jean Lalancette	12	A	29	15 août	"	52	29

Canton de Bagot—Suite

Noms des concessionnaires	Numéros des lots concédés	Rangs	Acres	Date des lettres-patentes	Livre	Pages
Isidore Levesque	8	Rg. Anse à Philippe	32	12 décembre 1887	52	120
	9	Rg. Anse à Philippe	12	12 " "	52	121
Révd Thos. Roberge, Ptre	½ S. O de. 16	1	143	29 octobre 1888	55	134
	17					
Onésime Gagnon	243	Bloc H village de Bagot	1 r. 8 p.	11 janvier 1889	55	226
Jules Gauthier	98	Bloc A	16 p.	20 février "	55	302
Vital Thibault	147	Bloc B village de Gr. Baie	perches 5	27 juin "	56	234
Napoléon Barbeau	122 et 123	A	80	18 juillet "	56	274
	124	7				
Augustin Fortin	13	4 Rg. N. E Ri. à Mars	79	16 septembre "	59	6
Théophile Tremblay	13	4 Rg. N. E. section princip.	40	16 " "	58	119
Napoléon Dallaire	9	8	59	11 octobre "	58	167
Les rep. lég. de Louis Forcade	½ N. E. de 322	8	28	29 novembre "	58	225
Dame Eléonore Gaudreau	½ S. O. de 332	8	28	29 " "	58	226

Ville de Bagot

Wm Price et Hon. Peter McGill	1, 2, 3, 4, 5, 6, 7, 8, 9, 10	Côté S. rue Water	6	22 juillet 1852	A A grants	103
	16	Côté O. rue Elgin				
	9, 10	Côté N. rue Water				
	Sur le rivage à l'embouchure de la Rivière à Mars en front du villlage					
Barthélemi Tremblay	5, dans Bloc N	Côté E. rue Victoria	1r.8p.	3 janvier 1856	L Sales	96
Renald Simard	4, " K	Côté E. rue Elgin	1r.8p.	3 " "	" "	97
Job Simard	5, dans Bloc K	Côté E. rue Elgin	1r.8p.	3 janvier 1856	L Sales	99
Benjamin Perron	8, " D	" S. " Bagot	18p.	3 " "	" "	100

Barthelemi Tremblay	5, dans Bloc N	Côté E. rue Victoria	1r.8p.	3 janvier	1856	L	Sales	96
Renald Simard	4, " K	Côté E. rue Elgin	1r.8p.	3 "	"	"	"	97

Job Simard	5, dans Bloc K	Côté E. rue Elgin	1r.8p.	3 janvier	1856	L	Sales	99
Benjamin Perron	8, " D	" S. " Bagot	18p.	3 "	"	"	"	102
Jovitte Girard	14, " E	" S. " "	1r.8p.	3 "	"	"	"	106
J. Gauthier et T. Girard	15, " E	" S. " "	37p.	3 "	"	"	"	107
Frs. Fortin	4, " I	" O. " Elgin	1r.8p.	3 "	"	"	"	108
Joseph Tremblay	4, " W	" S. " Saint-Pierre	1r.8p.	3 "	"	"	"	115
Ignace Gravel	3, 4, " N	Front sur la rue Mars	2r.38p.	30 juin	"	M	"	97
Roch Tremblay	4, " N	Cô. S. rue Cap	2r.6p.	30 "	"	"	"	98
	9, " O	" S. " "						
Charles Roy	2, 4, " W	Côté O. rue Victoria	2r.16p.	27 octobre	"	"	"	115
Onézime Bellemard	13, " E	Côté S. rue Bagot	1r.7p.	6 février	1858	P	"	54
Marie O. Gravel	5, 6, " N	" S. " Cap	2r.16p.	13 "	"	"	"	55
Magdeleine P. Gravel	1, 2, " O	" O. " Vict.	2r.16p.	13 "	"	"	"	56
Louis Néré Gravel	5, 6, " W	" O. " "	2r.16p.	13 "	"	"	"	57
Ignace O. Gravel	1, 2, " W	" N. " Cap	2r.16p.	13 "	"	"	"	58
Zoé Gravelle	7, 8, " O	" S. " "	2r.16p.	13 "	"	"	"	59
David E. Price	7, " C	" S. " Bagot	24p.	24 "	1859	Q	"	19
Charles Roy	1, 2, 3, " W	" S. " Saint-Pierre	3r.24p.	26 avril	"	"	"	51
Charles Roy	3, " W	Côté O. rue Victoria	1r.8p.	26 "	"	"	"	52
Barthelémi Tremblay	6, " N	Côté E. rue Victoria	1r.8p.	30 "	"	"	"	59
Joseph Larouche	21, " F	Borné au N. rue Bagot	1r.	30 "	"	"	"	60
Elzéar Tremblay	6, " N	Côté O. rue Mars	1r.14p.	30 "	"	"	"	61
Barthelémy Tremblay	5, " N	" O. " "	1r.17p.	30 "	"	"	"	62
Vinceslas Tremblay	6, " O	" O. " Vict.	1r.8p.	2 mai	"	"	"	63
Joseph Castulle Aimé Gravel	1, " A	Sur la rue Bagot et Vict.	1r.36p.	14 juin	1860	R	"	185
	6, 7, " M	Côté E. rue Victoria						
Damase Potvin	" X		1a.3r.39p.	30 juillet	"	S	"	43
Ferdinand & Geo. Fafard	6, " C		24p.	24 mars	1862	W	"	51
L'Œuvre et Fabrique de St-Alphonse de Bagot	Parties N. des blocs L. et M. parties S. des blocs N. et O.		9	25 juin	"	JJ	Grants	85
André Potvin	16, 17, 18, bloc lettre I		1a.3r.8p.	1 octobre	1862	Z	Sales	62
	19, 20, " H							
	6, " H							
Marie Lea Mathieu, épouse de Ls. Mathieu	1, 2 et 3 Bloc lettre L	Côté N. de la rue Bagot	6	20 octobre	1862	Z	Sales	129
	4, 5 et 6 " " "	Côté O. rue Victoria						
Ildebert Tremblay	3 et 4 N	Côté E. rue Victoria	2r. 28p.	31 décembre	"	AA	"	627

Ville de Bagot—Suite

Noms des concessionnaires	Numéros des lots concédés	Rangs	Acres	Date des lettres-patentes	Livre	Pages
André Potvin	13, 14 et 15 I	Côté N. de la rue Bagot	1½	3 janvier 1863	AA Sales	69
Thomas Bouchard	10 D	Côté S. de la rue Bagot	37p.	30 décembre 18[illegible]5	AK "	188
Paschal Boivin	5 C	Côté S. de la rue Bagot	1r. 16p	30 " "	" "	189
	7 K	Côté N. de la rue Bagot				
Honorable David E. Price	Lots de Village 9, 10 et 11	Côté S. rue de Mars				
	" " " 11	Côté N. rue Water				
	" " " 7, 8, 11 et 12	Côté S. rue Water	7a. 1. 15p.	29 octobre 1866	AN "	243
	" " " 13	Côté S. rue Water				
	" " " 14, 15, 17, 18 et 19 situé entre les rues Water et Front					
Auguste Lavoie	Lot No. 4 dans le Bloc L		1r. 8p.	4 juin 1867	AP "	122

Village de Bagot

Théophile Tremblay	½ O. de 5 et 6	Côté S. de la rue St Pierre B. let. W	1r. 32p.	15 novembre 1867	1	71
Joseph Aimé Gravel	8 et 9	Bl. let. K côté N. de la rue Bagot	2-16	18 décembre "	1	142
Castule Simard	3	Rue Albert Bl. lettre L	1r. 8p.	9 août 1869	11	86
Castule & Juvenal Simard	4, 5	R. Victoria Bl. lettre O	2r. 16p	23 " "	11	92
Joseph Fortin	1	Côté O. rue Alb Bl. K	1r. 8p.	5 mai 1876	26	14

Joseph Fortin	1	lettre O. Côté O. rue Alb Bl. K...	2r. 16p 1r. 8p.	23 " 5 mai	" 1876	11 26	92 14

Hon. David E. Price	12, 13 et 14 13 et 14	Côté S. rue de Mars Côté N. rue de l'Eau	3a. 4p.	5 mars	1880	35	39
Onésime Côté	Bloc I 1, 2, 3, 4 et 5 " 1, 2, 3, 4, 5 et 6 " 1, 2, 3 Bloc H " G " Q " R " S " T	E. rue Durham S. rue Fab. O. rue Elgin 244-5-6 et 254 du c. 248-9-50-1-2 et 3 ca. 303 du cad. 307 " " 312 " " 309 " "	36a. 26r.	2 octobre	1884	43	253
Dme Jessée Tremblay, épouse de P. McLean	279, 280	Village B	1a. 13½p.	20 janvier	1890	59	80

Canton Bourget érigé le 9 février 1881, Reg. P, Proclamations, folio 40

François Xavier Ouellet	Partie S. O. de 1	1	9	29 octobre	1880	35	163
Révd. Charles Richard	35	1	168	2 décembre	1881	32	253
Joseph Gagnon	25	1	185	8 novembre	1882	30	199
Corp. Epis. Cath Rom. de Chicoutimi	Lot V	A	67	19 novembre	1884	45	18
Louis Gagnon, père	½ N. O de 23 Lot 24	1	285	19 décembre	"	45	53
Jean Ovide Tremblay	23, 24 12, 13, 14	Rang Ouest " " A	271	10 septembre	1885	46	124
Cyrille Pichet	½ N. O. de 30	1	90	23 "	1886	48	277
Ferdinand Gauthier	½ S. E. de 30	1	90	26 mars	1887	49	154
Jacques alias J. Gauthier	29	1	178	19 juillet	"	49	287
Corp. Epis. Cath. Rom. de Chicoutimi	Partie S. O. de 34	1	50	9 janvier	1890	53	123
Alfred Tremblay	11	2	100	20 juin	"	62	16
Charles Tremblay	12	2	100	20 "	"	62	15

Canton Caron—érigé le 13 juin 1855, Reg M, Special Grants, folio 31

Louis Déchêne, sr	20	1	71	24 octobre	1862	Z Sales	143
Numa Painchaud	52 52	R. N. ch. Kén. A	120	14 mars	1864	A E "	5
Napoléon Baillargeon	29, 40 et 41 29	R. S. ch. Kén. Rang N.	197	14 "	"	" "	6

Canton Caron—Suite

Noms des concessionnaires	Numéros des lots concédés.	Rangs	Acres	Date des lettres-patentes	Livre	Pages
Pierre St. Pierre	54	R. N. ch. Kén.	119	14 mars 1864	AE Sales	7
	54	Rang A.				
Achille Defoy	53	R. N. ch. Kén.	119	14 " "	" "	8
	53	Rang A.				
Damien Girard	8	3	100	24 avril 1865	A I "	45
Joseph Girard	7	3	100	24 " "	" "	46
Joseph Girard	6	3	100	20 janvier 1866	A L "	32
Damien Girard	11	3	100	14 novembre "	A Q "	36
Rémi Hudon	73	N. ch. Kén.	50	28 mai 1867	A P "	115
Jos Ouellet dit Ménage	49	A	72	17 janvier 1868	3	10
Etienne Vandal	8	2	93	3 mars "	6	4
Hon. P. J. O. Chauveau	45	A	115	3 juillet "	6	180
	45	Rang N				
Béloni Cloutier	33, 34	A	37	10 septembre "	9	26
George Tremblay	1	1	100	11 " "	9	28
Napoléon Audet et Lucien Bouchard	2	1	100	11 " "	9	30
Phil. Bouchatd et Ephrem Desbiens	3	1	100	11 " "	9	29
William Bouchard	13	1	107	19 " "	16	45
Jean Félix Langlais	11 et 12	1	200	19 " "	16	44
Cyprien Pilote et Maxime Tremblay	4	1	100	24 octobre "	9	52
Eucher Simard	5	1	100	24 " "	9	53
Jean-Bte & Toussaint Simard	6	1	100	24 " "	9	54
Pamphile Simard	7	1	97	24 " "	9	55
Benjamin Simard	8	1	101	24 " "	9	56
Barthelemi Tremalay & Etienne Vendal	9	1	100	24 " "	9	57
Léandre Gagné	10	1	100	24 " "	9	58
François Cremblay	16	1	107	24 " "	9	59
Thomas Pelletier	23	1	88	24 " "	9	60
Alfred Croft	18	1	98	24 " "	8	188
Rémi Hudon	34 et 35	1	200	30 " "	9	65
George & William Tremblay	1	2	100	6 novembre "	9	73
Israël Beaupré	2	2	100	6 " "	9	74
Félix Audet & Jean-Bte Bouchard	3	2	100	6 " "	9	75
Charles Boivin	4	2	100	6 " "	9	76
Charles Pilote & Hamel Simard	5	2	91	6 " "	9	77
Toussaint Simard	6	2	100	6 " "	9	78
Israël Fortin	7	2	100	6 " "	9	79
Barthélemi Tremblay & Joseph Simard	9	2	100	6 " "	9	80
Ferd. Simard & Israël Fortin	10	2	100	6 " "	9	81
Joseph Simard & Israël Fortin	11	2	100	6 novembre 1868	9	82
Antoine Blondeau	21	2	100	6 " "	9	83

Barthelemi Tremblay & Joseph Simard	9	2	100	6	"	"	9	80
Ferd. Simard & Israël Fortin	10	2	100	6	"	"	9	81

Joseph Simard & Israël Fortin	11	2	100	6 novembre	1868	9	82
Antoine Blondeau	21	2	100	6 "	"	9	83
Fabien St. Pierre	22	2	100	6 "	"	9	84
Théodore Hudon	34	2	100	6 "	"	9	85
Napoléon Baillargeon	35	2	100	6 "	"	9	86
Joseph Bilodeau	47	Rg. Sud	50	6 "	"	9	87
Louis Deschène	48	" "	50	6 "	"	9	88
Charles Hudon	36	1	200	12 "	"	9	99
	36	2					
Rémi Hudon	74, 75	Rg. Nord	100	18 "	"	9	111
Vincent Madoc Martin	46	1	100	24 février	1869	9	189
François Gagnon, fils de F	22	3	100	22 avril	"	11	15
Charles Pentland	40, 41	3	200	19 juin	"	12	53
C. A. Taschereau Pentland	42, 43	3	200	19 "	"	12	54
H. deMontarville Pentland	44, 45	3	200	19 "	"	12	55
Cather. Zoé Taschereau, épouse de C. Pentland	46	3	100	19 "	"	12	56
Jean Félix Langlois	37, 38, 39	A	104	21 août	"	11	90
Antoine Tremblay	50	A	73	25 janvier	1872	16	185
Hon. David E. Price	28, 29, 30, 31	3	400	2 avril	"	17	129
Paschal Dumais	26	Rang N. du ch. Kenogami	32	29 "	1873	21	76
Ives Tremblay	N. O. de 9	3	150	30 mai	"	21	105
	Lot 10						
M. Martine Langlais veuve C. Fortin	15	1	121	21 juillet	"	21	181
Louis Honoré Dufour	74	Rang S. du ch Kenogami	50	7 mai	1874	23	114
André Néron	45	1	100	22 septembre	"	23	196
Hon. David E. Price	27	3	100	23 novembre	"	22	273
Thadée Paradis	55	Rang N. chemin Kenogami	50	15 décembre	"	23	282
Joseph Bilodeau	27	Rang Sud	50	25 février	1875	25	37
Les rep. de Ferdinand Laprise	20	2	100	21 avril	"	25	75
George Larouche	15	3	100	30 juin	"	25	141
Jean Côté	52	Rang S. chemin Kenogami	50	19 juillet	"	25	144
Anas. Turgeon, épouse de Godfroi Labrecque	22	Rang Nord ch Kenogami	59	16 août	1876	26	66
	22	Rang Sud ch. Kenogami					
Joseph Bérubé	44	Rang S. chemin Kenogami	50	16 novembre	"	26	103
Les rep. de Pierre St. Pierre	27	Rang N. chemin Kenogami	42	24 janvier	1878	26	307
Damase Bilodeau	49	R. S. ch. Kenog.	50	23 avril	"	28	14
François-Xavier Morel	73, 78	A	166	28 mars	"	28	68
Maurice Maltais	N. O. de 26	2	150	1 mai	1879	28	276
	Lot 27						
Lewis Albert Price	37	3	100	17 février	1880	35	81

Noms des concessionnaires	Numéros des lots concédés	Rangs	Acres	Date des lettres-patentes	Livre	Pages
Benjamin Tremblay	½ S E. de 9	3	50	5 janvier 1881	36	255
Résimond Ratté	77	R. S. ch Kenog.	50	30 mars "	32	48
Antoine Tremblay	26	" "	50	18 mai "	32	81
Hon. J. C. Chapais	43	1	100	1 juin "	32	91
Résimond Ratté	76	R. S. ch. Kenog.	50	8 juillet "	32	117
Thomas Coulombe	61, 62	A	163	22 " "	32	127
Ovide Fortin	19	3	100	28 " "	32	129
Les rep. leg. de Thomas (Mothée) Ouellet	28	1	100	10 septembre "	38	11
Benjamin Larouche	12	3	100	24 octobre "	32	202
Ignace Gagné	44	1	100	4 novembre "	32	211
Athanase Lapointe	70	R. N. ch. Kenog	50	4 " "	32	212
P. Bergeron, fils de Jacque	½ N. O. de 57 Lot 58	A	110a. 2r.	14 " "	32	224
Jean Gagné	69	A	95	18 " "	32	234
Abel Bergeron	78, 79	Rg. S. C. Ken.	100	1 décembre "	32	250
Dame O Villeneuve, épouse de H Lemieux	34, 35	3	200	15 " "	32	265
Octave Dufour	½ N. O. de 42 Lots 43, 44	4	357 a. 2 r.	24 " "	32	274
Pierre alias Pitre Chouinard	59, 60	A	156	19 janvier 1882	30	7
Prudent Savard	37, 38, 39	Rg. N. C Ken.	150	3 avril "	30	76
Joseph Plourde	33	2	100	13 " "	30	86
Edouard Caron	39	2	100	20 novembre "	30	205
Pierre Tremblay, fils	23	3	100	8 mars 1883	38	61
Charles Pelletier	38, 39	Rg S. C. Ken.	100	24 avril "	38	90
Léonidas Lortie	14	1	105	13 juin "	38	136
Anthime Gobeil & Adolphe Gobeil	17	3	100	26 " "	38	158
Israël Tremblay	45	Rg. S. C. Ken.	50	10 juillet "	38	177
Thomas Tremblay	54	" "	50	18 octobre "	39	94
Jean Eugène Dufour	73	" "	50	26 novembre "	39	160
Louis Hercule Dufour	75	" "	50	26 " "	39	161
Théodose Potvin	½ N. E de 20	3	50	14 mai 1884	43	63
Damase Bilodeau, épouse de Michel Fortin	49	Rg. N. C. Ken.	50	5 septembre "	43	219
Olympe Penon	31, 32	Rg N. C. Ken	100	26 " "	43	244
Isaïe Boily	79, 82	A	61	8 octobre "	43	260
François Fortin	74	A	95	18 novembre "	45	9
Jos. Boily & Claude Villeneuve	85, 86, 87, 88, 89, 90	Rg. S. C. Ken	206	19 décembre "	45	52
Flavien Desbiens	63	A	84	16 février 1885	45	141
Marie Adélaïde, alias Adée Boily, veuve A. Doré	½ E. de 41	2	50	16 " "	45	142
Onésime Girard	40	1	100	16 février 1885	45	143
Thadée Tremblay	37	4	103	20 juillet "	46	134

Flavien Desbiens		63		A	84	16 février	1885	45	141
Marie Adélaïde, alias Adée Boily, veuve A. Doré	½ E. de	41		2	50	16 "	"	45	142

Onésime Girard		40		1	100	16 février	1885	45	143
Thadée Tremblay		37		4	103	20 juillet	"	46	114
Cajetan Vézina		28	Rg. N. C. Ken.		84	21 décembre	"	46	232
		28	Rg. S. C. Ken.						
Damase Ouellet		13, 14		2	97	12 février	1886	46	293
Remy Hudon		36, 37	Rg. C. S. Ken		150	7 juin	"	48	140
		33	Rg. D. R. Ken.						
Joseph Cauchon	41 et ½ S. E de	42		4	54 a. 2.	29 novembre	"	49	38
François Fortin	½ N. O. de	21		3	50	11 janvier	1887	49	85
Frédéric Duchêne		29		2	100	11 "	"	49	86
Célestin Desbiens		30, 31		2	200	6 avril	"	49	172
Achille Ouellet		15		2	46	25 "	"	49	182
Fabien St. Pierre		16		2	27	25 "	"	49	183
Pierre Fortin		66, 67, 68	Rg. S. C. Ken.		150	25 "	"	49	184
Jean Tremblay		19		1	81	12 août	"	52	26
Augustin Hudon		32		2	98	15 "	"	52	29
Antoine Laprise		18		2	46	21 mai	1888	52	283
Théophile Bolduc		46		A	65	23 août	"	55	106
Pierre Tremblay, fils de Marcel		44		A	64	3 octobre	"	55	126
Antoine Laprise		18		3	100	6 novembre	"	55	154
Zéphirin Mathieu	½ N. O. de	68		A	49½	14 janvier	1889	55	230
Rémy Hudon		61	Rang	S	100	22 décembre	1888	55	211
		61	"	N					
		33	"	S					
Alphonse Bolduc		48	"	A	118	20 "	"	55	203
Protais Tremblay	½ O. de.	37		1	50	18 "	"	55	199
Rémy Hudon		29		1	100	25 janvier	1889	55	254
Ferdinand Singelais		57	R. S. ch. Kén.		50	5 novembre	1888	55	297
Michel Fortin		69	" N " "		50	8 mai	1889	56	165
Alexandre Lavoie		46	" S. " "		50	14 juin	"	56	222
Les rep. lég. de Thomas Rossignol		24	1er rang		100	16 juillet	"	58	53
Prime Pelletier		21		1	90	25 "	"	58	61
Dame Luce Hudon dit Beaulieu, Vve de Joseph Gagnon		46		2	100	23 septembre	"	58	128
Théophile Martel		30		1	100	10 octobre	"	58	160
Augustin Tremblay		31, 32, 33		1	300	9 "	"	58	157
François McNicol		72		A	89	16 septembre	"	59	2
Pierre Dufour		39		3	100	11 novembre	1889	59	50
Charles Tremblay fils de Pierre		42, 43	R. S. ch Kén.		100	13 décembre	"	58	260
Les rep. lég. de Fabien St-Pierre		17		2	30	25 février	1890	59	175
Dame Eléonore Gaudreau Vve de Louis Forcade	½ S. O. de	332		8	28	29 "	"	58	226

CANTON CHARLEVOIX — érigé le 17 avril 1871, Reg. I, Proclamations, folio 12

Noms des concessionnaires	Numéros des lots concédés	Rangs	Acres	Date des lettres-patentes	Livre	Pages
François-Xavier Ouellet	21	1	60	6 juin 1871	16	19
Faschal et Cyprien Dumais	26	1	64	2 " 1875	25	118
François-Xavier Ouellet	21. 22, 23	2	300	28 octobre 1880	35	161
Sabin Gagnon	16	B	210¾	7 mai 1881	32	72
	¾ E. de 17	1				
	¼ E. de 20					
Augustin Fortin	27, 28, 29	1	224	1 septembre "	32	160
Denis Boily	¼ O. de 11	1	150	27 " "	32	175
	Lot 11	2				
Pierre Desbiens	Partie O. de 4	B	89	15 octobre 1883	39	66
	¾ E. de 5					
Jean-Baptiste Rossignol	¼ O. de 5	B	77a. 2r.	15 " "	39	67
	1/9 E. de 6					
Alexis Tremblay	½ O. de 8	1	50	3 mai 1884	43	43
Augustin Bouchard	¾ O. de 19	1	58¾	6 juin "	43	91
P. Horace Dumais	10, 11, 12, 13	B	594	9 juillet "	43	138
	13	A				
Roger Laroche	4	A	72	15 " "	43	146
Louis Tremblay	Partie N. E. de 8	1	20	18 septembre "	43	235
Auguste Potvin, fils d'Augustin	Partie de 13	1	116⅓	25 " "	43	242
	½ O. de 13	2				
	½ E. de 14					
Xavier Bouchard	Partie O. de 10	1	61	18 novembre "	45	12
Jean-Baptiste Rossignol	½ O. de 1	B	66¾	2 décembre 1885	46	221
	½ E. de 2					
Pierre Desbiens	5/9 O. de 6	B	55a. 2r.	22 " "	46	237
	½ O. de 24	1	37a. 2r.	5 novembre 1886	49	6
Etienne Paradis, jr	1	A	61	19 " 1887	52	67
Charles Tremblay	23	1	58	8 février 1889	55	282
Prime Thibault	25	1	72	8 " "	55	283
Les rep. lég. d'Augustin Potvin	¼ E. de 1	B	66¾	19 mars "	56	51
François-Xavier Ouellet	10	A	104¼	16 avril "	56	111
	¼ O. de 20	1				
Thomas Potvin, fils d'Augustin	Partie S. O. de 13	1	50	19 juillet "	58	62
Eucher Tremblay	½ E. de 24	1	37½	16 septembre "	59	4
Narcisse Hébert	3	7	85	11 novembre "	59	48
Ovide Pagé	¾ E. de 3	B	66¾	29 août "	58	102
Louis Tremblay	½ S. E. de 8	B	50	18 octobre "	58	152

Ovide Pagé	¾ E. de	3		B		66⅔	29 août	"	58	102
Louis Tremblay	½ S. E. de	8		B		50	18 octobre	"	58	152

François Guay	½ E. de	1		1		155½	23 janvier	1890	59	70
	5/9 E. de	12								
	½ O. de	12		2						
Alphonse Dumais, fils de Marcel		7		B		129½	23 "	"	59	88
Joseph Edouard Bédard	⅓ E. de partie S. de	8		1						
	⅔ O. de	2		B		66⅔	14 "	"	59	77

Canton de Chicoutimi—érigé le 21 octobre 1848, Reg. L, Special Grants, folio 174

Emilien Desbiens		9	2e rg. N. E. ch. Sydenham	100	21 octobre	1850	G	Sales	163
Flavien Bellay		51	S. O. ch. Syden	50	21 "	"	"	"	155
Samuel Gauthier		10	5e rang N. E.	54	21 "	"	"	"	148
Thomas Gauthier		9	5e " "	54	21 "	"	"	"	149
Alexander McKenzie		23	7e " S. O.	100	21 "	"	"	"	151
Charles McKenzie		23	6e " "	100	21 "	"	"	"	153
David E. Price		20	2e " "	100	21 "	"	"	"	143
Léandre Tremblay		5	10e " "	75	21 "	"	"	"	159
Thomas Blackburn		1	6e " "	100	20 novembre		"	"	185
Alexis Dalaire		72, 73	Rg. S.O ch. Syd.	100	20 "	"	"	"	172
Etienne Dalaire		70, 71	" " " "						
		72	1er r. NE. " "	139	20 "	"	"	"	173
Louis Dalaire		8	14e rang S. O.	59	20 "	"	"	"	174
Charles Dulaire		35	1er rg. N. E. ch. Sydenham	50	20 "	"	"	"	175
Malcolm Dechesne		17	2e rang N. E.	100	20 "	"	"	"	168
Joseph Duchesne		8	2e rg. N. E. ch. Sydenham	100	20 "	"	"	"	169
Alexandre Dalaire		71	1er rg. N. E. ch. Sydenham	47	20 "	"	"	"	170
Lesprit Girard		5	7e rang S. O.	100	20 "	"	"	"	191
Edmond Rousseau		23	3e " "	100	20 "	"	"	"	190
James Hickey		6	10e " "	86	20 "	"	"	"	192
Roger Lavoie		46, 47	1er rg. N. E. ch. Sydenham	200	20 "	"	"	"	182
Augustin Lavoie		44		50	20 "	"	"	"	202
Thomas Murphy		19	1er rang S. O.	200	20 "	"	"	"	177
		19	2e " " "						
François Maltest, fils		4	2e r. N. E. ch. Sy.	300	20 "	"	"	"	178
		3, 4	3e r. " " "						
Joseph Maltest		5	2e r. " " "	100	20 "	"	"	"	179
François Maltest, père		5	3e r. " " "	100	20 "	"	"	"	180
Paschal Savard		23	4e rang S. O.	200	20 "	"	"	"	189
		2?	5e " "						

Canton de Chicoutimi—Suite

Noms des concessionaires	Numéros des lots concédés	Rangs	Acres	Date des lettres patentes	Livre	Pages
Louis Tremblay, jnr	10	9e " " ...	200	20 novembre 1850	G Sales	186
	10	10e " " ...				
Joseph Asselin	74	S. O. ch. Syden.	79	7 avril 1851	" "	212
Benoit Bergeron	44	" " "	50	7 "	" " "	213
Charles Dallaire	9	14e rang S. O.	35	7 "	" " "	214
Louis Gauthier, jr	10	1er " "	100	7 "	" " "	219
Gilbert Morin	2	4e rang N. E.	100	7 "	" " "	220
Epiphane Bilodeau	53	1er r. N E. ch. Sydenham	50	7 "	" " "	223
Clet Duchesne	62	S. O. ch. Syd.	100	7 "	" " "	224
	63	1er r. N.E. ch. Sydenham				
Benjamin Savard	13	1er r. N. O.	100	7 "	" " "	226
Jean Maltais	7	3e rang N. E.	100	7 "	" " "	230
Louis & Resimond Villeneauve	16	5e " S. O.	100	7 "	" " "	236
Thomas Gagnon	45	1er r. N. E. ch. Sydenham	50	7 "	" " "	237
Revd. Horace Pinet (Oblat)	12	4e rang S. O.	100	5 mai	" " "	256
Olivier Savard	60	S.O du ch.Syd	50	5 "	" " "	260
Alexander Maltais	3	2e rang N. E.	100	5 "	" " "	262
Lucien Truchon	21	5e " S. O.	100	5 "	" " "	266
Jean Desbiens	13	3e " N. E.	100	5 "	" " "	270
Hypolite Dufour	4	14e " S. O.	117	5 "	" " "	272
André Harvey	6	9e " S. O.	100	5 "	" " "	273
John Chaperon	3	7e " S. O.	100	19 août "	H "	15
James Alexander	22, 23	3e r. N. E. ch Sydenham	108	19 " "	" "	32
Bénoni Bouchard & J. Gagné	5	14e rang S. O.	103	19 " "	" "	25
Isaac Boily	13	2e " S. O.	200	21 " "	" "	36
	13	3e " S O.				
Pierre Bilodeau & D. Harvey	7	14e " S. O.	73	21 " "	" "	38
Jean et François Bouchard, & Od. Girard	3	4e " N. E.	175	26 " "	" "	44
	3	5e " N. E.	100	19 " "	" "	20
Etienne Desbiens	9	3e " N. E.	50	19 " "	" "	17
Augustin Fortin	40	S. O. ch. Spd.	100	19 " "	" "	30
Igonie Gauthier	9	4e rang N. E.	50	19 " "	" "	16
Louis Maltais	47	S. O. ch. Syd.	85	19 " "	" "	27
Antoine Morin	2	5e rang N. E.				

David McLaren	14	3e N E. ch. Syd	234	19 août 1851	H Sales	34
	14	4e N.E. "				

Louis Maltais		47	S. O. ch. Syd.	50	19	"	"	"	"	16
Antoine Morin		2	5e rang N. E...	85	19	"	"	"	"	27

David McLaren		14	3e N E. ch. Syd	234	19 août		1851	H Sales		34
		14	4e N.E. "							
		14	5e N.E. "							
Thomas Tremblay		12	2e rang N. E...	100	19	"	"	"	"	18
Hypolite Maltais		45, 46	S. O. ch Syd...	100	21	"	"	"	"	37
Ignace Murray		19	9e rang S. O...	100	21	"	"	"	"	40
William Tremblay		26	3e " N. E...	31	21	"	"	"	"	35
Hypolite Tremblay		5	6e " S O...	100	21	"	"	"	"	39
Louis Gauthier, sr		4	9e rg. S. O	100	3 septembre		1851	H	"	55
Jean Gauthier, jr		4	10e rg. S. O...	70	3	"	"	"	"	70
James Alexander		1, 2	14e rg. S. O....	265	23 février		1852	"	"	167
		1	15e rg. S. O....							
Grorge McKenzie		15	4e r. N.E. c. Syd	131	23	"	"	"	"	161
Joseph Côté		18	2e r. S. O	100	21	"	1853	"	"	292
Joseph Truchon		21	4e rg. S. O	100	10 mars		"	I	"	19
James Padragan	S. O	58	S. O. c. Syden.	50	16	"	"	"	"	11
François Boulianne		20	9	100	16	"	"	"	"	20
Jean Vézina		3	8	100	16	"	"	"	"	30
Augustin Goudreau		7	12	100	17 mai		"	"	"	32
François Boudreau		14	10	89	17	"	"	"	"	34
Ephrem Deshens		23	12	100	17	"	"	"	"	38
Timothé Gagnon		4	7	100	17	"	"	"	"	39
George Murray		12	12	100	17	"	"	"	"	40
Louis Tremblay & T. Bouliane		12	10	200	17	"	"	"	"	41
		12	11							
Hubert Warren		15	9	100	17	"	"	"	"	42
Jean Warren		16	9	100	17	"	"	"	"	43
Hyppolite Bouchard		16	2e rg. S. O.	100	19	"	"	"	"	52
Peter Blackburn		1	8	100	19	"	"	"	"	54
Joseph Fortin		37	N. E. ch. Syd	50	19	"	"	"	"	60
Pierre Bouchard		11	5e rg. S. O.	100	19	"	"	"	"	62
Abel Villeneuve		31	S. O. c. Syden.	100	19	"	"	"	"	64
		31	N. E. c. Syden.							
Lambert Girard		9	6	100	19	"	"	"	"	66
Joseph DeLauriers		4	6	100	6 février		1854	"	"	182
Pascal Simard		27	3e r. N. E.	80	27	"	"	"	"	207
William Tremblay		15	2e r. N. E.	100	9 mars		"	"	"	214
Jules Villeneuve		25	3e r. N. E.	30	9	"	"	"	"	218
Augustin Simard		33, 34	N. E. c. Syden.	100	9	"	"	"	"	220
William Ste Croix		59	S. O. c. Syden.	50	9	"	"	"	"	221
Benoni Morin & M. Savard		1	4e rg. N. E.	200	9	"	"	"	"	224
		1	5e rg. N. E.							
Jean Bte Gaudin		13	4e rg. S. O.	100	9	"	"	"	"	225
Elize Bélanger		49	N. E. c. Syden.	50	9	"	"	"	"	235
Christophe Gauthier		10	4e rg. N. E.	100	10	"	1855	K	"	173
William Price		20	3e rang S. O.	100	10 avril		"	K	"	174
William Duchesne		61, 62	N. E. ch. Syd.	100	10	"	"	"	"	177
Job. Blackburn		7	11	80	29	"	"	N	"	20
Célestin Bilodeau		54	S. O. ch. Syd.	50	29	"	"	"	"	21

Noms des concessionnaires	Numéros des lots concédés	Rangs	Acres	Date des lettres patentes	Livre	Pages
Prot Guay et L. Goudriau	15	5e rang S. O.	100	26 février 1857	M Sales	195
David E. Price	10 11	4e " "	200	22 mai "	N "	12
George Martel	52	N. E. ch. Syd.	50	20 octobre 1859	Q "	121
François Villeneuve	61	S. O. " "	50	22 " "	" "	125
William Price, associé survivant et curateur des biens de feu Peter McLeod, jr.	(Lot brisé) 73	1er r. S. O. ch. Sydenham				
	2	5e rang S. O.	186	18 novembre "	" "	176
	½ N. E. de 15	7				
William Price, associé survivant et curateur des biens de feu Hypolite et Pierre Laberge	16	2e rang N. E.				
	16	3e " "	200	23 " "	" "	178
David E. Price	74	1er r. N. E ch. Sydenham	51	10 janvier 1860	R "	8
Henry John Chaloner	19, 21	3e rang S. O.	200	20 " "	" "	17
Anselme Brassard & Jules Tremblay	S. O. 19	4e " "	100	11 février "	" "	52
	S. O. 63, 64, 65, 66, 67, 68, 69	S. O. ch. Syd.				
	N. E. 57, 58, 66, 67, 69, 68 et 70	1er r. N. E. ch. Sydenham				
David E. Price et William Price	14	2e rang N. E.				
	Lots brisés 19 et 20	2e r. N. E. ch. Sydenham	1162	21 mars "	" "	92
	15	3e rang N. E.				
	2	6e rang S. O.				
Joseph Tremblay et Onézime Tremblay	6	13	100	30 mai "	" "	164
Daniel Gagnon	21	2e r. S. O.	100	24 octobre "	T "	31
Laurent Clareau	32	S. O. ch. Syd.	50	19 mars 1861	U "	18
Hilaire Blackburn	1	7	100	20 " "	" "	21
Eloi Gagné & Mathias Tremblay	7	13	100	27 juin "	" "	164
Louis, Pierre et Geo. Harvey	10	7	100	11 octobre "	V "	54
René Bouchard	½ S. E. de 22	10	35a. 2r. rds.	11 " "	" "	56
Alexandre et Cyrille Brassard	15	13	100	11 " "	" "	57
Emile Honoré & Flavien Savard	11, 12, 13	4e rang N. E.	300	22 avril 1862	W "	111
Augustin Bois & Célestin Harvey	5	8	100	19 août "	X "	177
David Edward Price	11, 12, 13	5e rang N. E.	111	8 octobre "	Z "	75
Côme Harvey	19	12	100	13 " "	" "	83
David Edward Price	½ N. O. de 13	2e rg. N. E.	50	13 " "	" "	84
Isaïe Savard	½ S. O de 21	11	64 a. 2 r	13 " "	" "	85
Job Bilodeau	50	1er rg. N. E.	50	13 " "	" "	86
Jules Villeneuve	1	5e rg S. O.	100	13 " "	" "	87

François Harvey	1	3e rg. S. O.	100	13 octobre 1862	Z Sales	88
William Blackburn	5	11	100	13 " "	" "	88
Isaïe Cunningham						

Isaïe Savard	½ S. O. de	21	1er rg. N. E.	11	64 a. 2 r	13	"	"	"	"	86
Job Bilodeau		50	5e rg S. O.	100	50	13	"	"	"	"	87
Jules Villeneuve		1			100						

François Harvey		1	3e rg. S. O.	100	13 octobre	1862	Z Sales		88
William Blackburn		5	11	100	13 "	"	"	"	89
Isaïe Cunningham		8	1er rg. S. O.	100	14 "	"	"	"	90
Benoni Tremblay		54	1er rg. N. E.	50	14 "	"	"	"	91
Ignace Marier		19	10	49	14 "	"	"	"	92
Gédéon Savard		19, 20	11	292	14 "	"	"	"	93
Timothée Gagnon		4	8	100	14 "	"	"	"	94
Jean Blackburn		2	8	100	14 "	"	"	"	95
Louis Potvin, fils		20	4e rg S. O.	100	14 "	"	"	"	96
Octave Girard		15	11	117	14 "	"	"	"	97
Jean Charest et Jean Bouchard		23	2e rg S. O. 2	100	15 "	"	"	"	98
Joseph Barret, Napoléon Barret et Charles Brassard		6	8	100	15 "	"	"	"	101
Abraham Gagnon		55	S.O.c. Sydenham	50	15 "	"	"	"	102
Dimmis Tremblay, père, Jovide Tremblay et J. Tremblay, fils		5	5e rg. N. E.	64	15 "	"	"	"	103
Théodore Boulliane		13	11	99	18 "	"	"	"	114
Le Révd. Jean-Bte Gagnon		8	8	100	18 "	"	"	"	115
William Déchêne et Jean Demeule		1	4e rg. S. O.	100	18 "	"	"	"	116
William Price		65	1er rg. N. E.	50	18 "	"	"	"	117
Damase Gagné		6	14	88	18 "	"	"	"	118
Roger Claveau		64	1er rg. N. E.	50	23 "	"	"	"	131
Elie Fortin		37	S O c. Sydenham	50	23 "	"	"	"	132
Jules Gagné		17	3e rg. S. O.	100	23 "	"	"	"	133
Antoine Riverin		14 14	11 12	211	18 "	"	"	"	119
Albert Blackburn	½ N. E. de	8	12	69 a. 2 r.	21 "	"	"	"	123
Jean Lalancette	½ S. O. de ½ S. O. de	13 13	9 10	105	22 "	"	"	"	127
Come Harvey et Luc Boulliane	S. O. de	14	4e rg. S. O.	100	23 "	"	"	"	134
Noël Lavoie et Hypolite Duchêne		8	3e rg. N. E.	100	23 "	"	"	"	135
David E. Price		8 16	3e rg. S. O. 4e rg. S. O.	200	23 "	"	"	"	136
Jacques Gendron, sr & jr		11	2e rg. S. O.	100	24 "	"	"	"	137
Charles Tremblay		36	1er rg. N. E.	50	24 "	"	"	"	138
François Tremblay	½ N. E. de	13	2e rg. N. E.	50	9 décembre	"	AA	"	12
Osée Tremblay, X. Savard & D. Tremblay		7	5e rg. N. E.	25	17 janvier	1863	"	"	108
George Bédard et Elzéar Bédard		15	3e rg. S. O.	100	31 "	"	"	"	135
Pierre Grenier		35	S. O. ch. Syden.	50	27 février	"	"	"	177
Ephrem Tremblay	Section C. de la Réserve à l'entrée de la riv. au Rat, pt. S. E. du vil.			1 a. 1 r. 8 p.	29 avril	"	AB	"	3
Miltbiade Claveau		10	8	100	9 mai	"	"	"	60
Paschal et Théophile Bouchard		53	S. O. ch. Syden.	50	1er juin	"	"	"	109
Réné Bouchard	½ S. E de	22	9	50	1er "	"	"	"	110
Antoine Hamel		39	N. E. ch. Syden.	50	2 "	"	"	"	115
Pierre Jean	½ S. O. de	22	3e rg. S. O.	50	15 septembre	"	AC	"	84
Méron Tremblay	½ S. O. de	8	9	50	25 "	"	"	"	111
Eucher Lemieux		8	6	100	7 novembre	"	"	"	215
Augustin Bois	½ S. O. de	15	7	50	4 avril	1864	AE	"	45

Noms des concessionnaires	Numéros des lots concédés	Rangs	Acres	Date des lettres patentes	Livre	Page
Révd. Jean Baptiste Gagnon & Zéphirin Gagnon	2	7	100	7 mai 1864	AE Sales	199
François Tremblay & David Laberge	13	3e rg. N. E.	100	10 juin "	" "	70
Hector Brassard	½ S. O de 10	12	56 a. 2 r.	21 avril 1865	AI "	39
Louis Côté	½ N. E. de 22 / ½ N. E. de 22	4e rg. S. O. / 5e rg. S. O.	100	4 mai "	" "	64
Ephrem Larouche & O. Ouellet	15	2e rg. S. O.	100	6 " "	" "	71
Elie Lalancette	17	8	100	20 janvier 1866	AL "	31
Damase Gauthier & Eloi Morin	3	4e rg. S. O.	100	23 mars "	AM "	10
Damase Gauthier & H. Duval	4	4e rg. S. O.	100	23 février "	" "	12
Isaïe Girard	½ S. O. de 16	11	72	24 " "	" "	14
Geo. Bédard & Elzear Bédard	½ N. E. de 16	3e rg. S. O.	50	15 mars "	" "	41
Bernardin Desbiens	½ N. E. de 21	1er rg. S. O. 1	50	26 " "	" "	59
Wilfred Tremblay	22	13	100	17 juillet "	" "	218
Théophile Lachance	17	4e rg. N. E.	142	15 novembre "	AO "	28
Thélesphore Lavoie & Etienne Simard	½ S. O. de 21	1er rg. S. O.	50	5 décembre "	" "	75
Hon David E. Price	16	4 N. E.	120	23 novembre 1867	1	101
Abel Tremblay	52	R. S. O. ch. Syd.	50	26 juin 1868	6	113
Alex. Gagné & François Tremblay	4	13	100	7 juillet "	6	204
Jos. Harvey, fils de Pierre	½ S. O. de 10	S. O.	50	20 août "	8	86
Ambroise Poitras, père	18	13	100	24 février 1869	9	190
Roger Savard	½ S. O. de 22	4e rg. S. O.	50	21 juin 1870	13	15
Isaïe Tremblay	½ S. E. de 10	3e rg. N. E.	50	12 juillet "	13	27
Damase Gagné, fils d'Eloi	11	12	126	12 octobre "	13	61
Polydore Tremblay	42	1er rg. N. E.	50	20 avril 1871	13	232
Jean Thiboutot	13	7	100	15 mars 1872	16	238
Delle Philomène Boily	16	7	100	27 janvier 1873	21	26
Célestin Bilodeau	43	R. S. O. ch. Syd.	50	3 septembre "	21	216
Thomas Riverin	Lot 11 / ½ N. E. de 11 / ½ N. E. de 11	9 / 10 / 11	187	16 mars 1875	25	54
Pierre alias Pitre Blackburn, fils	8	7	100	31 mai "	25	115
Louis & Abraham Girard	17	11	155	9 juin "	25	123
François Gauthier	20	12	100	1 septembre "	25	159
François Boulianne	60	1er rg. N. E.	50	17 janvier 1876	25	249
Roger Savard	½ N. E. de 9	2	50	4 août "	26	61
Hon. David E. Price	9	1er rg. S. O.	100	5 octobre "	27	25
Alexandre Pilote	½ S. O. de 18	12	50	10 " 1877	26	269
Isaac Pilote	½ N. E. de 18	12	50	10 " "	26	268

Eugène Talbot	½ S. O. de 18	4, 5 et 6, S. O.	150	11 juillet 1878	28	50
Ovide Potvin	½ S. O. de 20	5e rg. S. O.	50	11 " "	28	51
Heraclius Simard	½ S. O. de					

Hon. David E. Price		9	1er rg. S. O.		100	5 octobre			27	25
Alexandre Pilote	½ S. O. de	18		12	50	10 "	1877		26	269
Isaac Pilote	½ N. E. de	18		12	50	10 "	"		26	268

Eugène Talbot	½ S. O. de	18	4, 5 et 6, S. O.		150	11 juillet	1878		28	50
Ovide Potvin	½ S. O. de	20	5e rg. S. O.		50	11 "	"		28	51
Heraclius Simard	½ S. O. de	8	2e rg. S. O.		66⅔	11 "	"		28	54
Léandre & Elie Côté		2	3e rg. N. E.		100	28 mars	"		28	67
Delle Philomène Boily	½ S. O. de	15		8	50	25 octobre	1879		36	13
Joseph (Lely) Gravel	½ N. E. de	17	2e rg. S. O.		50	28 janvier	1880		36	101
Les rep. lég. de Pierre Hervieux		16		8	100	6 février	"		36	105
Pascal Horace Dumais	L'Ile aux Couleuvres dans le Lac St-Jean				110	12 juillet	"		36	176
Dame Lea Sa:ard & Jos Tremblay		50	R. S. O. ch. Syd.		100	4 "	1881		32	121
		51	1er rg. N. E.							
Guil. alias Wil. Boily		38	1er N. E. ch. Syd.		50	5 août	"		32	135
Thomas Claveau	½ S. O. de	13		13	50	10 septembre	"		38	8
Patrice Claveau	½ N. E. de	13		13	50	10 "	"		38	9
Cléophe Claveau	½ N. E. de	12		13	50	10 "	"		38	10
David Tremblay	½ S. O. de	16	6e rg. S. O.		50	27 "	"		32	174
Joachim Beaulieu	½ S. O. de	7	4e " " "		100	9 octobre	"		32	184
	½ N. E. de	8								
François Perron		9	2e " " "		100	4 novembre	"		32	213
Hon. David Ed. Price	½ N. E. de	7	2e " " "		66⅔	18 "	"		31	27
Adolphe Claveau	½ N. E. de	10		13	50	15 décembre	"		32	269
Eloi Claveau	½ S. O. de	11		13	50	16 "	"		32	271
George Gauthier	½ S. O. de	10	5e rg. S. O.		100	19 janvier	1882		30	10
	½ S. O. de	10		6						
Alfred Dufour	½ S. O. de	6	4e rg. S. O.		50	28 septembre	"		30	166
Eucher Lemieux		3		6	100	17 "	1883		38	262
Télesphore Bouchard	½ N. E. de	9		12	58a. 2r.	25 janvier	1884		39	237
Thomas Riverin	½ S. O. de	10		11	43a. 2r.	25 "	"		39	238
Ephrem Duchesne		48	1er rg. S. O. de Sydenham		50	25 "	"		39	243
Thomas Leclerc	½ S. O. de	9		9	100	3 mai	"		43	42
	½ S. O. de	9		10						
George Tremblay, fils de Sim		3	5e rg. S. O.		100	19 juin	"		43	106
Joseph Boivin	½ N. E. de	20	5e " " "		50	28 septembre	1885		46	155
	½ S. O. de	6	2e " " "		50	20 octobre	"		46	176
Marie A. D. Gravel	½ N. E. de	7	2e " " "		50	20 "	"		46	177
Alfred Monger	½ S. O. de	16	3e " " "		50	4 novembre	"		46	201
Georgina Lespérance, épouse d'Onésime Tremblay	½ S. O. de ½ N. E. de	18	4e " " "							
	½ " " "	18	5e " " "							
	½ " " "	18	6e " " "		175	24 mars	1886		48	63
	½ N. E. de	19	5e " " "							
	½ S. O. de	17	6e " " "							
Jos. Desbiens, fils de Séb.		42	1er r. S. O. de Sydenham		50	15 juin	"		48	165
Damase Gagnon	½ N. E. de	9	4e rg. S. O.		50	20 juillet	"		48	208
Damase Gagnon	½ S. O. de	9	4e " " "		50	20 "	"		48	207
Ambroise Tremblay		2	3e " " "		100	30 septembre	"		48	281
Hypolyte Duchêne	½ N. E. de	6	3e " " "		50	30 "	"		48	282
	½ S. O. de	6	3e " " "		50	30 "	"		48	283

Canton de Chicoutimi—Suite

Noms des concessionnaires	Numéros des lots concédés	Rangs	Acres	Date des lettres patentes	Livre	Pages
Hector Ouellet	½ N.E. de 8	2e Rg. S. O.	33½	30 septembre 1866	48	287
Les rep. lég. de Roger Savard	½ S. O. de 22	5e rg. S. O. de Sydenham	50	26 mars 1887	49	153
Jos Tremblay, fils de Cam	12 B. (partie N. O.)	3e rg. N. E. ch Sydenham	41	21 novembre "	52	74
Elie Brasard	5/11 S. O. de 16	13e rg. S. O.	45½	6 janvier 1888	52	160
Louis Girard	6/11 N. E. de 16	13e rg. S. O.	54½	15 mars "	52	232
Joseph Lavoie, fils de George	½ N. E. de 2	4e rg S. O. ch. Sydenham	50	29 octobre "	55	113
Les rep. lég. de Hector Casse	6	7	95¼	27 février 1889	56	30
Léandre Tremblay	Partie N. E. de 18	11	85	27 " "	56	29
Les rep. lég. de Benjamin Brassard	20	13	100	28 juin "	56	240
Dame Marie Emilie Tremblay, veuve de John Guay	8a, 8b	13	120½	28 " "	56	241
Télesphore Lavoie	½ N. E. de 18	1er rg. S. O.	50	17 juillet "	56	269
Jean alias Johnny Bilodeau	5b	3e " "	16	16 septembre "	59	3
William Tremblay	24b 8b 8c	3e rg. N. E. ch Sydenham 4e rg. N. E. ch. Sydenham 5e rg. N. E. ch. Sydenham	58	16 septembre "	59	1
Les rep. lég. de James Alexander	18	2e rg. N. E.	100	9 " "	54	104
Louis Jean	21	8	93	9 décembre "	58	243
Abel Tremblay	⅔ S. O. de ½ S. O. de 22 ⅓ S. O. de ½ S. O. de 22	1er rg. S. O. 2e rg. S. O.	50	11 février 1890	59	140
Jean-Bte Martel, fils de Honoré	½ S. O. de 12	8	45	6 mars "	59	198
Etienne Desbiens	Partie N. O. de 10 Partie S. E. de 11	3e rang N. E.	70½	6 " "	59	199
George Lavoie, fils de Roger	5a	3e rang S. O.	86	13 mai "	60	49

Village de Chicoutimi

Village de Chicoutimi

Très révd. Pierre Flavien Turgeon, représentant de la Corporation Archiépiscopale Cath. Rom. de Québec	1 lot pt. N. O. du village de Chicoutimi		5½	10 septembre	1854	AA Grts	263
Le Très Révd. Pierre Flavien Turgeon, Archevêque Cath. Rom. de Québec	Les lots vacants 6 et 7 sur la rue rue No. 2 et 8, 9 et 10 sur la rue de Front		18 a 28 r 20 p	11 janvier	1855	K Sales	102
	17	En face de la 2e rue					
	26	En face de la 2e rue					
	46	En face de la 3e rue					
Joseph Asselin	188, 189, 190 et 191	En face de la 7e rue	13 a 1 r 18 p	22 février	1855	K "	144
	210, 211 et 212	En face de la 8e rue					
	214, 215 et 216	Bor. au N. par la 8e rue					
	234	Bor. à l'E. par la 12e rue					
Télesphore Imbeau	Lot vacant 10		5	9 a 2 r.	4 février	1856	L " 130
Paschal Lavoie		S. de 2e rue		3 r. 16 p.	4 "	"	" " 131
John Edic Foster	86	S. de 4e rue		1	4 "	"	" " 132
Thos. Savard, sr. & Thos. Savard, jr	Lot vacant 17		1	3	4 "	"	" " 133
Ovide Bossé	2	3e r. pt. S. E. du village		3	30 juin	"	M " 104
Révd. Alphonse Casgrain	10, 11	Lig. S. de la rue de front		1	14 janvier	1858	P " 36
	24, 25 et 28	Côté S. O. de la rue de frt					
Wm. Smith	18	Côté N. E. de 2e rue		10	21 février	1859	Q " 16
	(Parc) 27 et 28		1				
Eucher Lemieux	(Parc) 1, 2 et 3	Côté N. de la rue No. 6 pt. E. du village		5. 3. 10	21 avril	"	" " 50
François Desbiens & Frs. Jean	29	Côté S de la rue No 2 pt E. du village		1	27 "	"	" " 53
Wm. Smyth	15	Côté N. E. de la 2e rue, pt. N. O. du vge		1	19 mai	"	" " 81
Wm. E. Price	181, 182, 183	Côté de la 7e rue		3	18 juin	"	" " 89

VILLAGE DE CHICOUTIMI—Suite

Noms des concessionnaires	Numéros des lots concédés	Rangs	Acres	Date des lettres patentes	Livre	Page
Wm. E. Price	152. 153	S. de la 6e rue	2	3 octobre 1859	Q Sales	105
Wm. Price, curateur des biens vacants de feu Peter McLeod, jr	20, 21, 22, 23 73, 74, 75, 76, 77. 78. 79. 80, 81 A B C	Pt. N. O. du v. Pt. S. E. du v. Pt. S E. du v.	15 a. 3 r 23 p	24 " "	" "	129
Alice Brown	3 2	Lig. S. de la rue No. 1 Côté N. de la rue No. 2	2	29 " "	" "	133
Henri Martin	41	Côté N. de la rue No. 3 pt. N. E. du village	1	28 " "	" "	134
François Jean	28 107	En front de la ligne S. de la 2e rue, pt E. du village ... A l'intersec. de la rue No. 1. lots de parc et la rue de front, pt. E du village...	2	17 décembre "	" "	192
John Jean	147	En front du côté N. de la 6e rue.	1	11 janvier 1860	R "	9
Hubert Warren	5 20	En front du côté S. de la rue de front. En front du côté N. 2e rue.	2	13 " "	" "	14
Philippe Warren	7	En front du côté S. de la rue de front	2	14 " "	" "	15
David E. Price et Wm Price, en sa capacité de curateur des biens vacants de feu Peter McLeod, jr	4, 6, 16, 21, 30 36. 37, 43. 47, 48, 49, 50, 51, 70. 71, 72, 83, 84, 85, 94, 95, 102, 103, 104, 106, 110, 111, 112, 113, 114, 115. 116. 117, 118, 119. 120, 122. 133, 135. 136, 137, 138. 140, 141, 143, 144, 145, 146, 156. 157, 158, 159, 161, 174,	Contenant 1 a. carrée chacun dans la pt. S. E. du dit vill.	70 a. 4 p.	13 mars "	" "	93
	175, 176, 177, 178, 179, 193, 194, 206, 207, 219 et 231	Contenant 1 a.				

	137, 138, 140, 141, 143, 144, 145, 146, 156, 157, 158, 159, 161, 174,	E. du dit vill.					

	175, 176, 177, 178, 179, 193, 194, 206, 207, 219 et 231	Contenant 1 a. carrée chacun dans la pt. S. E. du dit vil..					
	13	En front du côté S. de la rue de front..					
	14	En front du côté E. extension de la 13e rue					
	15	En front du côté N. de la 2e rue					
	25	En front du côté S. de la 2e rue	70 a. 4 p.	13 mars	1860	Q Sales	93
	82	Borné au N. par 4e rue					
David E. Price, et Wm. Price, en sa capacité de curateur des biens vacants de feu Peter McLeod, jr	108	Borné vers le N. par l'emplacement du ch. le long de la riv. Chicou..					
	109	Borné au nord partie par la 5e rue et pt. par le dit emplcem. du chemin					
	6, 11, 12, 13, 14, 26, 29, 30, 31, 32, 33, 34, 35, 39, 40, 41, 42, 43, 45, 46, 47, 50, 51, 52, 53, 54, 55, 62, 63, 64, 65, 66, 67, 70, 71, 72 73, 74, 87, 88, 89, 90, 91, 93, 94, 95, 96, 97, 98, 99, 100, 101 et 102	Contenant 1 a. carré chacun dans la pt. N. du village	61 a. 3 r 10 p.	14 "	"	" "	94
	4 et 5	Lots irréguliers					
	7	En front du côté S.O. de la rue de front					

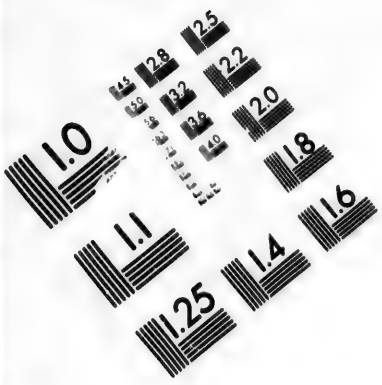
1.0
1.1
1.25
1.4
1.6
1.8
2.0
2.2
2.5
2.8
3.2
3.6
4.0
4.5
5.0
5.6
6.3
7.1
8.0
9.0
10
11
12
13
14
16
18
20
22
25
28
32
36
40
45
50
56
63
71
80
90
100
110
125
140
160
180
200
220
250
280
320
360
400
450
500
560
630
710
800
900
1000
1100
1250
1400
1600
1800
2000
2200
2500
2800
3200
3600
4000
4500
5000
5600
6300
7100
8000
9000
10000
11000
12500
14000
16000
18000
20000
22000
25000
28000
32000
36000
40000
45000
50000
56000
63000
71000
80000
90000
100000
110000
125000
140000
160000
180000
200000
220000
250000
280000
320000
360000
400000
450000
500000
560000
630000
710000
800000
900000
1000000
1100000
1250000
1400000
1600000
1800000
2000000
2200000
2500000
2800000
3200000
3600000
4000000
4500000
5000000
5600000
6300000
7100000
8000000
9000000
10000000
11000000
12500000
14000000
16000000
18000000
20000000
22000000
25000000
28000000
32000000
36000000
40000000
45000000
50000000
56000000
63000000
71000000
80000000
90000000
100000000
110000000
125000000
140000000
160000000
180000000
200000000
220000000
250000000
280000000
320000000
360000000
400000000
450000000
500000000
560000000
630000000
710000000
800000000
900000000
1000000000
1100000000
1250000000
1400000000
1600000000
1800000000
2000000000
2200000000
2500000000
2800000000
3200000000
3600000000
4000000000
4500000000
5000000000
5600000000
6300000000
7100000000
8000000000
9000000000
10000000000
11000000000
12500000000
14000000000
16000000000
18000000000
20000000000
22000000000
25000000000
28000000000
32000000000
36000000000
40000000000
45000000000
50000000000
56000000000
63000000000
71000000000
80000000000
90000000000
100000000000
110000000000
125000000000
140000000000
160000000000
180000000000
200000000000
220000000000
250000000000
280000000000
320000000000
360000000000
400000000000
450000000000
500000000000
560000000000
630000000000
710000000000
800000000000
900000000000
1000000000000
1100000000000
1250000000000
1400000000000
1600000000000
1800000000000
2000000000000
2200000000000
2500000000000
2800000000000
3200000000000
3600000000000
4000000000000
4500000000000
5000000000000
5600000000000
6300000000000
7100000000000
8000000000000
9000000000000
10000000000000
11000000000000
12500000000000
14000000000000
16000000000000
18000000000000
20000000000000
22000000000000
25000000000000
28000000000000
32000000000000
36000000000000
40000000000000
45000000000000
50000000000000
56000000000000
63000000000000
71000000000000
80000000000000
90000000000000
100000000000000
110000000000000
125000000000000
140000000000000
160000000000000
180000000000000
200000000000000
220000000000000
250000000000000
280000000000000
320000000000000
360000000000000
400000000000000
450000000000000
500000000000000
560000000000000
630000000000000
710000000000000
800000000000000
900000000000000
1000000000000000
1100000000000000
1250000000000000
1400000000000000
1600000000000000
1800000000000000
2000000000000000
2200000000000000
2500000000000000
2800000000000000
3200000000000000
3600000000000000
4000000000000000
4500000000000000
5000000000000000
5600000000000000
6300000000000000
7100000000000000
8000000000000000
9000000000000000
10000000000000000
11000000000000000
12500000000000000
14000000000000000
16000000000000000
18000000000000000
20000000000000000
22000000000000000
25000000000000000
28000000000000000
32000000000000000
36000000000000000
40000000000000000
45000000000000000
50000000000000000
56000000000000000
63000000000000000
71000000000000000
80000000000000000
90000000000000000
100000000000000000
110000000000000000
125000000000000000
140000000000000000
160000000000000000
180000000000000000
200000000000000000
220000000000000000
250000000000000000
280000000000000000
320000000000000000
360000000000000000
400000000000000000
450000000000000000
500000000000000000
560000000000000000
630000000000000000
710000000000000000
800000000000000000
900000000000000000
1000000000000000000
1100000000000000000
1250000000000000000
1400000000000000000
1600000000000000000
1800000000000000000
2000000000000000000
2200000000000000000
2500000000000000000
2800000000000000000
3200000000000000000
3600000000000000000
4000000000000000000
4500000000000000000
5000000000000000000
5600000000000000000
6300000000000000000
7100000000000000000
8000000000000000000
9000000000000000000
10000000000000000000
11000000000000000000
12500000000000000000
14000000000000000000
16000000000000000000
18000000000000000000
20000000000000000000
22000000000000000000
25000000000000000000
28000000000000000000
32000000000000000000
36000000000000000000
40000000000000000000
45000000000000000000
50000000000000000000
56000000000000000000
63000000000000000000
71000000000000000000
80000000000000000000
90000000000000000000
100000000000000000000
110000000000000000000
125000000000000000000
140000000000000000000
160000000000000000000
180000000000000000000
200000000000000000000
220000000000000000000
250000000000000000000
280000000000000000000
320000000000000000000
360000000000000000000
400000000000000000000
450000000000000000000
500000000000000000000
560000000000000000000
630000000000000000000
710000000000000000000
800000000000000000000
900000000000000000000
1000000000000000000000
1100000000000000000000
1250000000000000000000
1400000000000000000000
1600000000000000000000
1800000000000000000000
2000000000000000000000
2200000000000000000000
2500000000000000000000
2800000000000000000000
3200000000000000000000
3600000000000000000000
4000000000000000000000
4500000000000000000000
5000000000000000000000
5600000000000000000000
6300000000000000000000
7100000000000000000000
8000000000000000000000
9000000000000000000000
10000000000000000000000
11000000000000000000000
12500000000000000000000
14000000000000000000000
16000000000000000000000
18000000000000000000000
20000000000000000000000
22000000000000000000000
25000000000000000000000
28000000000000000000000
32000000000000000000000
36000000000000000000000
40000000000000000000000
45000000000000000000000
50000000000000000000000
56000000000000000000000
63000000000000000000000
71000000000000000000000
80000000000000000000000
90000000000000000000000
100000000000000000000000
110000000000000000000000
125000000000000000000000
140000000000000000000000
160000000000000000000000
180000000000000000000000
200000000000000000000000
220000000000000000000000
250000000000000000000000
280000000000000000000000
320000000000000000000000
360000000000000000000000
400000000000000000000000
450000000000000000000000
500000000000000000000000
560000000000000000000000
630000000000000000000000
710000000000000000000000
800000000000000000000000
900000000000000000000000
1000000000000000000000000
1100000000000000000000000
1250000000000000000000000
1400000000000000000000000
1600000000000000000000000
1800000000000000000000000
2000000000000000000000000
2200000000000000000000000
2500000000000000000000000
2800000000000000000000000
3200000000000000000000000
3600000000000000000000000
4000000000000000000000000
4500000000000000000000000
5000000000000000000000000
5600000000000000000000000
6300000000000000000000000
7100000000000000000000000
8000000000000000000000000
9000000000000000000000000
10000000000000000000000000
11000000000000000000000000
12500000000000000000000000
14000000000000000000000000
16000000000000000000000000
18000000000000000000000000
20000000000000000000000000
22000000000000000000000000
25000000000000000000000000
28000000000000000000000000
32000000000000000000000000
36000000000000000000000000
40000000000000000000000000
45000000000000000000000000
50000000000000000000000000
56000000000000000000000000
63000000000000000000000000
71000000000000000000000000
80000000000000000000000000
90000000000000000000000000
100000000000000000000000000
110000000000000000000000000
125000000000000000000000000
140000000000000000000000000
160000000000000000000000000
180000000000000000000000000
200000000000000000000000000
220000000000000000000000000
250000000000000000000000000
280000000000000000000000000
320000000000000000000000000
360000000000000000000000000
400000000000000000000000000
450000000000000000000000000
500000000000000000000000000
560000000000000000000000000
630000000000000000000000000
710000000000000000000000000
800000000000000000000000000
900000000000000000000000000
1000000000000000000000000000
1100000000000000000000000000
1250000000000000000000000000
1400000000000000000000000000
1600000000000000000000000000
1800000000000000000000000000
2000000000000000000000000000
2200000000000000000000000000
2500000000000000000000000000
2800000000000000000000000000
3200000000000000000000000000
3600000000000000000000000000
4000000000000000000000000000
4500000000000000000000000000
5000000000000000000000000000
5600000000000000000000000000
6300000000000000000000000000
7100000000000000000000000000
8000000000000000000000000000
9000000000000000000000000000
10000000000000000000000000000
11000000000000000000000000000
12500000000000000000000000000
14000000000000000000000000000
16000000000000000000000000000
18000000000000000000000000000
20000000000000000000000000000
22000000000000000000000000000
25000000000000000000000000000
28000000000000000000000000000
32000000000000000000000000000
36000000000000000000000000000
40000000000000000000000000000
45000000000000000000000000000
50000000000000000000000000000
56000000000000000000000000000
63000000000000000000000000000
71000000000000000000000000000
80000000000000000000000000000
90000000000000000000000000000
100000000000000000000000000000
110000000000000000000000000000
125000000000000000000000000000
140000000000000000000000000000
160000000000000000000000000000
180000000000000000000000000000
200000000000000000000000000000
220000000000000000000000000000
250000000000000000000000000000
280000000000000000000000000000
320000000000000000000000000000
360000000000000000000000000000
400000000000000000000000000000
450000000000000000000000000000
500000000000000000000000000000
560000000000000000000000000000
630000000000000000000000000000
710000000000000000000000000000
800000000000000000000000000000
900000000000000000000000000000
1000000000000000000000000000000
1100000000000000000000000000000
1250000000000000000000000000000
1400000000000000000000000000000
1600000000000000000000000000000
1800000000000000000000000000000
2000000000000000000000000000000
2200000000000000000000000000000
2500000000000000000000000000000
2800000000000000000000000000000
3200000000000000000000000000000
3600000000000000000000000000000
4000000000000000000000000000000
4500000000000000000000000000000
5000000000000000000000000000000
5600000000000000000000000000000
6300000000000000000000000000000
7100000000000000000000000000000
8000000000000000000000000000000
9000000000000000000000000000000
10000000000000000000000000000000
11000000000000000000000000000000
12500000000000000000000000000000
14000000000000000000000000000000
16000000000000000000000000000000
18000000000000000000000000000000
20000000000000000000000000000000
22000000000000000000000000000000
25000000000000000000000000000000
28000000000000000000000000000000
32000000000000000000000000000000
36000000000000000000000000000000
40000000000000000000000000000000
45000000000000000000000000000000
50000000000000000000000000000000
56000000000000000000000000000000
63000000000000000000000000000000
71000000000000000000000000000000
80000000000000000000000000000000
90000000000000000000000000000000
100000000000000000000000000000000
110000000000000000000000000000000
125000000000000000000000000000000
140000000000000000000000000000000
160000000000000000000000000000000
180000000000000000000000000000000
200000000000000000000000000000000
220000000000000000000000000000000
250000000000000000000000000000000
280000000000000000000000000000000
320000000000000000000000000000000
360000000000000000000000000000000
400000000000000000000000000000000
450000000000000000000000000000000
500000000000000000000000000000000
560000000000000000000000000000000
630000000000000000000000000000000
710000000000000000000000000000000
800000000000000000000000000000000
900000000000000000000000000000000
1000000000000000000000000000000000
1100000000000000000000000000000000
1250000000000000000000000000000000
1400000000000000000000000000000000
1600000000000000000000000000000000
1800000000000000000000000000000000
2000000000000000000000000000000000
2200000000000000000000000000000000
2500000000000000000000000000000000
2800000000000000000000000000000000
3200000000000000000000000000000000
3600000000000000000000000000000000
4000000000000000000000000000000000
4500000000000000000000000000000000
5000000000000000000000000000000000
5600000000000000000000000000000000
6300000000000000000000000000000000
7100000000000000000000000000000000
8000000000000000000000000000000000
9000000000000000000000000000000000
10000000000000000000000000000000000
11000000000000000000000000000000000
12500000000000000000000000000000000
14000000000000000000000000000000000
16000000000000000000000000000000000
18000000000000000000000000000000000
20000000000000000000000000000000000
22000000000000000000000000000000000
25000000000000000000000000000000000
28000000000000000000000000000000000
32000000000000000000000000000000000
36000000000000000000000000000000000
40000000000000000000000000000000000
45000000000000000000000000000000000
50000000000000000000000000000000000
56000000000000000000000000000000000
63000000000000000000000000000000000
71000000000000000000000000000000000
80000000000000000000000000000000000
90000000000000000000000000000000000
100000000000000000000000000000000000
110000000000000000000000000000000000
125000000000000000000000000000000000
140000000000000000000000000000000000
160000000000000000000000000000000000
180000000000000000000000000000000000
200000000000000000000000000000000000
220000000000000000000000000000000000
250000000000000000000000000000000000
280000000000000000000000000000000000
320000000000000000000000000000000000
360000000000000000000000000000000000
400000000000000000000000000000000000
450000000000000000000000000000000000
500000000000000000000000000000000000
560000000000000000000000000000000000
630000000000000000000000000000000000
710000000000000000000000000000000000
800000000000000000000000000000000000
900000000000000000000000000000000000
1000000000000000000000000000000000000
1100000000000000000000000000000000000
1250000000000000000000000000000000000
1400000000000000000000000000000000000
1600000000000000000000000000000000000
1800000000000000000000000000000000000
2000000000000000000000000000000000000
2200000000000000000000000000000000000
2500000000000000000000000000000000000
2800000000000000000000000000000000000
3200000000000000000000000000000000000
3600000000000000000000000000000000000
4000000000000000000000000000000000000
4500000000000000000000000000000000000
5000000000000000000000000000000000000
5600000000000000000000000000000000000
6300000000000000000000000000000000000
7100000000000000000000000000000000000
8000000000000000000000000000000000000
9000000000000000000000000000000000000
10000000000000000000000000000000000000
11000000000000000000000000000000000000
12500000000000000000000000000000000000
14000000000000000000000000000000000000
16000000000000000000000000000000000000
18000000000000000000000000000000000000
20000000000000000000000000000000000000
22000000000000000000000000000000000000
25000000000000000000000000000000000000
28000000000000000000000000000000000000
32000000000000000000000000000000000000
36000000000000000000000000000000000000
40000000000000000000000000000000000000
45000000000000000000000000000000000000
50000000000000000000000000000000000000
56000000000000000000000000000000000000
63000000000000000000000000000000000000
71000000000000000000000000000000000000
80000000000000000000000000000000000000
90000000000000000000000000000000000000
100000000000000000000000000000000000000
110000000000000000000000000000000000000
125000000000000000000000000000000000000
140000000000000000000000000000000000000
160000000000000000000000000000000000000
180000000000000000000000000000000000000
200000000000000000000000000000000000000
220000000000000000000000000000000000000
250000000000000000000000000000000000000
280000000000000000000000000000000000000
320000000000000000000000000000000000000
360000000000000000000000000000000000000
400000000000000000000000000000000000000
450000000000000000000000000000000000000
500000000000000000000000000000000000000
560000000000000000000000000000000000000
630000000000000000000000000000000000000
710000000000000000000000000000000000000
800000000000000000000000000000000000000
900000000000000000000000000000000000000
1000000000000000000000000000000000000000
1100000000000000000000000000000000000000
1250000000000000000000000000000000000000
1400000000000000000000000000000000000000
1600000000000000000000000000000000000000
1800000000000000000000000000000000000000
2000000000000000000000000000000000000000
2200000000000000000000000000000000000000
2500000000000000000000000000000000000000
2800000000000000000000000000000000000000
3200000000000000000000000000000000000000
3600000000000000000000000000000000000000
4000000000000000000000000000000000000000
4500000000000000000000000000000000000000
5000000000000000000000000000000000000000
5600000000000000000000000000000000000000
6300000000000000000000000000000000000000
7100000000000000000000000000000000000000
8000000000000000000000000000000000000000
9000000000000000000000000000000000000000
10000000000000000000000000000000000000000
11000000000000000000000000000000000000000
12500000000000000000000000000000000000000
14000000000000000000000000000000000000000
16000000000000000000000000000000000000000
18000000000000000000000000000000000000000
20000000000000000000000000000000000000000
22000000000000000000000000000000000000000
25000000000000000000000000000000000000000
28000000000000000000000000000000000000000
32000000000000000000000000000000000000000
36000000000000000000000000000000000000000
40000000000000000000000000000000000000000
45000000000000000000000000000000000000000
50000000000000000000000000000000000000000
56000000000000000000000000000000000000000
63000000000000000000000000000000000000000
71000000000000000000000000000000000000000
80000000000000000000000000000000000000000
90000000000000000000000000000000000000000
100000000000000000000000000000000000000000
110000000000000000000000000000000000000000
125000000000000000000000000000000000000000
140000000000000000000000000000000000000000
160000000000000000000000000000000000000000
180000000000000000000000000000000000000000
200000000000000000000000000000000000000000
220000000000000000000000000000000000000000
250000000000000000000000000000000000000000
280000000000000000000000000000000000000000
320000000000000000000000000000000000000000
360000000000000000000000000000000000000000
400000000000000000000000000000000000000000
450000000000000000000000000000000000000000
500000000000000000000000000000000000000000
560000000000000000000000000000000000000000
630000000000000000000000000000000000000000
710000000000000000000000000000000000000000
800000000000000000000000000000000000000000
900000000000000000000000000000000000000000
1000000000000000000000000000000000000000000
1100000000000000000000000000000000000000000
1250000000000000000000000000000000000000000
1400000000000000000000000000000000000000000
1600000000000000000000000000000000000000000
1800000000000000000000000000000000000000000
2000000000000000000000000000000000000000000
2200000000000000000000000000000000000000000
2500000000000000000000000000000000000000000
2800000000000000000000000000000000000000000
3200000000000000000000000000000000000000000
3600000000000000000000000000000000000000000
4000000000000000000000000000000000000000000
4500000000000000000000000000000000000000000
5000000000000000000000000000000000000000000
5600000000000000000000000000000000000000000
6300000000000000000000000000000000000000000
7100000000000000000000000000000000000000000
8000000000000000000000000000000000000000000
9000000000000000000000000000000000000000000
10000000000000000000000000000000000000000000
11000000000000000000000000000000000000000000
12500000000000000000000000000000000000000000
14000000000000000000000000000000000000000000
16000000000000000000000000000000000000000000
18000000000000000000000000000000000000000000
20000000000000000000000000000000000000000000
22000000000000000000000000000000000000000000
25000000000000000000000000000000000000000000
28000000000000000000000000000000000000000000
32000000000000000000000000000000000000000000
36000000000000000000000000000000000000000000
40000000000000000000000000000000000000000000
45000000000000000000000000000000000000000000
50000000000000000000000000000000000000000000
56000000000000000000000000000000000000000000
63000000000000000000000000000000000000000000
71000000000000000000000000000000000000000000
80000000000000000000000000000000000000000000
90000000000000000000000000000000000000000000
100000000000000000000000000000000000000000000
110000000000000000000000000000000000000000000
125000000000000000000000000000000000000000000
140000000000000000000000000000000000000000000
160000000000000000000000000000000000000000000
180000000000000000000000000000000000000000000
200000000000000000000000000000000000000000000
220000000000000000000000000000000000000000000
250000000000000000000000000000000000000000000
280000000000000000000000000000000000000000000
320000000000000000000000000000000000000000000
360000000000000000000000000000000000000000000
400000000000000000000000000000000000000000000
450000000000000000000000000000000000000000000
500000000000000000000000000000000000000000000
560000000000000000000000000000000000000000000
630000000000000000000000000000000000000000000
710000000000000000000000000000000000000000000
800000000000000000000000000000000000000000000
900000000000000000000000000000000000000000000
1000000000000000000000000000000000000000000000
1100000000000000000000000000000000000000000000
1250000000000000000000000000000000000000000000
1400000000000000000000000000000000000000000000
1600000000000000000000000000000000000000000000
1800000000000000000000000000000000000000000000
2000000000000000000000000000000000000000000000
2200000000000000000000000000000000000000000000
2500000000000000000000000000000000000000000000
2800000000000000000000000000000000000000000000
3200000000000000000000000000000000000000000000
3600000000000000000000000000000000000000000000
4000000000000000000000000000000000000000000000
4500000000000000000000000000000000000000000000
5000000000000000000000000000000000000000000000
5600000000000000000000000000000000000000000000
6300000000000000000000000000000000000000000000
7100000000000000000000000000000000000000000000
8000000000000000000000000000000000000000000000
9000000000000000000000000000000000000000000000
10000000000000000000000000000000000000000000000
11000000000000000000000000000000000000000000000
12500000000000000000000000000000000000000000000
14000000000000000000000000000000000000000000000
16000000000000000000000000000000000000000000000
18000000000000000000000000000000000000000000000
20000000000000000000000000000000000000000000000
22000000000000000000000000000000000000000000000
25000000000000000000000000000000000000000000000
28000000000000000000000000000000000000000000000
32000000000000000000000000000000000000000000000
36000000000000000000000000000000000000000000000
40000000000000000000000000000000000000000000000
45000000000000000000000000000000000000000000000
50000000000000000000000000000000000000000000000
56000000000000000000000000000000000000000000000
63000000000000000000000000000000000000000000000
71000000000000000000000000000000000000000000000
80000000000000000000000000000000000000000000000
90000000000000000000000000000000000000000000000
100000000000000000000000000000000000000000000000
110000000000000000000000000000000000000000000000
125000000000000000000000000000000000000000000000
140000000000000000000000000000000000000000000000
160000000000000000000000000000000000000000000000
180000000000000000000000000000000000000000000000
200000000000000000000000000000000000000000000000
220000000000000000000000000000000000000000000000
250000000000000000000000000000000000000000000000
280000000000000000000000000000000000000000000000
320000000000000000000000000000000000000000000000
360000000000000000000000000000000000000000000000
400000000000000000000000000000000000000000000000
450000000000000000000000000000000000000000000000
500000000000000000000000000000000000000000000000
560000000000000000000000000000000000000000000000
630000000000000000000000000000000000000000000000
710000000000000000000000000000000000000000000000
800000000000000000000000000000000000000000000000
900000000000000000000000000000000000000000000000
1000000000000000000000000000000000000000000000000
1100000000000000000000000000000000000000000000000
1250000000000000000000000000000000000000000000000
1400000000000000000000000000000000000000000000000
1600000000000000000000000000000000000000000000000
1800000000000000000000000000000000000000000000000
2000000000000000000000000000000000000000000000000
2200000000000000000000000000000000000000000000000
2500000000000000000000000000000000000000000000000
2800000000000000000000000000000000000000000000000
3200000000000000000000000000000000000000000000000
3600000000000000000000000000000000000000000000000
4000000000000000000000000000000000000000000000000
4500000000000000000000000000000000000000000000000
5000000000000000000000000000000000000000000000000
5600000000000000000000000000000000000000000000000
6300000000000000000000000000000000000000000000000
7100000000000000000000000000000000000000000000000
8000000000000000000000000000000000000000000000000
9000000000000000000000000000000000000000000000000
10000000000000000000000000000000000000000000000000
11000000000000000000000000000000000000000000000000
12500000000000000000000000000000000000000000000000
14000000000000000000000000000000000000000000000000
16000000000000000000000000000000000000000000000000
18000000000000000000000000000000000000000000000000
20000000000000000000000000000000000000000000000000
22000000000000000000000000000000000000000000000000
25000000000000000000000000000000000000000000000000
28000000000000000000000000000000000000000000000000
32000000000000000000000000000000000000000000000000
36000000000000000000000000000000000000000000000000
40000000000000000000000000000000000000000000000000
45000000000000000000000000000000000000000000000000
50000000000000000000000000000000000000000000000000
56000000000000000000000000000000000000000000000000
63000000000000000000000000000000000000000000000000
71000000000000000000000000000000000000000000000000
80000000000000000000000000000000000000000000000000
90000000000000000000000000000000000000000000000000
100000000000000000000000000000000000000000000000000
110000000000000000000000000000000000000000000000000
125000000000000000000000000000000000000000000000000
140000000000000000000000000000000000000000000000000
160000000000000000000000000000000000000000000000000
180000000000000000000000000000000000000000000000000
200000000000000000000000000000000000000000000000000
220000000000000000000000000000000000000000000000000
250000000000000000000000000000000000000000000000000
280000000000000000000000000000000000000000000000000
320000000000000000000000000000000000000000000000000
360000000000000000000000000000000000000000000000000
400000000000000000000000000000000000000000000000000
450000000000000000000000000000000000000000000000000
500000000000000000000000000000000000000000000000000
560000000000000000000000000000000000000000000000000
630000000000000000000000000000000000000000000000000
710000000000000000000000000000000000000000000000000
800000000000000000000000000000000000000000000000000
900000000000000000000000000000000000000000000000000
1000000000000000000000000000000000000000000000000000
1100000000000000000000000000000000000000000000000000
1250000000000000000000000000000000000000000000000000
1400000000000000000000000000000000000000000000000000
1600000000000000000000000000000000000000000000000000
1800000000000000000000000000000000000000000000000000
2000000000000000000000000000000000000000000000000000
2200000000000000000000000000000000000000000000000000
2500000000000000000000000000000000000000000000000000
2800000000000000000000000000000000000000000000000000
3200000000000000000000000000000000000000000000000000
3600000000000000000000000000000000000000000000000000
4000000000000000000000000000000000000000000000000000
4500000000000000000000000000000000000000000000000000
5000000000000000000000000000000000000000000000000000
5600000000000000000000000000000000000000000000000000
6300000000000000000000000000000000000000000000000000
7100000000000000000000000000000000000000000000000000
8000000000000000000000000000000000000000000000000000
9000000000000000000000000000000000000000000000000000
10000000000000000000000000000000000000000000000000000
11000000000000000000000000000000000000000000000000000
12500000000000000000000000000000000000000000000000000
14000000000000000000000000000000000000000000000000000
16000000000000000000000000000000000000000000000000000
18000000000000000000000000000000000000000000000000000
20000000000000000000000000000000000000000000000000000
22000000000000000000000000000000000000000000000000000
25000000000000000000000000000000000000000000000000000
28000000000000000000000000000000000000000000000000000
32000000000000000000000000000000000000000000000000000
36000000000000000000000000000000000000000000000000000
40000000000000000000000000000000000000000000000000000
45000000000000000000000000000000000000000000000000000
50000000000000000000000000000000000000000000000000000
56000000000000000000000000000000000000000000000000000
63000000000000000000000000000000000000000000000000000
71000000000000000000000000000000000000000000000000000
80000000000000000000000000000000000000000000000000000
90000000000000000000000000000000000000000000000000000
100000000000000000000000000000000000000000000000000000
110000000000000000000000000000000000000000000000000000
125000000000000000000000000000000000000000000000000000
140000000000000000000000000000000000000000000000000000
160000000000000000000000000000000000000000000000000000
180000000000000000000000000000000000000000000000000000
200000000000000000000000000000000000000000000000000000
220000000000000000000000000000000000000000000000000000
250000000000000000000000000000000000000000000000000000
280000000000000000000000000000000000000000000000000000
320000000000000000000000000000000000000000000000000000
360000000000000000000000000000000000000000000000000000
400000000000000000000000000000000000000000000000000000
450000000000000000000000000000000000000000000000000000
500000000000000000000000000000000000000000000000000000
560000000000000000000000000000000000000000000000000000
630000000000000000000000000000000000000000000000000000
710000000000000000000000000000000000000000000000000000
800000000000000000000000000000000000000000000000000000
900000000000000000000000000000000000000000000000000000
1000000000000000000000000000000000000000000000000000000
1100000000000000000000000000000000000000000000000000000
1250000000000000000000000000000000000000000000000000000
1400000000000000000000000000000000000000000000000000000
1600000000000000000000000000000000000000000000000000000
1800000000000000000000000000000000000000000000000000000
2000000000000000000000000000000000000000000000000000000
2200000000000000000000000000000000000000000000000000000
2500000000000000000000000000000000000000000000000000000
2800000000000000000000000000000000000000000000000000000
3200000000000000000000000000000000000000000000000000000
3600000000000000000000000000000000000000000000000000000
4000000000000000000000000000000000000000000000000000000
4500000000000000000000000000000000000000000000000000000
5000000000000000000000000000000000000000000000000000000
5600000000000000000000000000000000000000000000000000000
6300000000000000000000000000000000000000000000000000000
7100000000000000000000000000000000000000000000000000000
8000000000000000000000000000000000000000000000000000000
9000000000000000000000000000000000000000000000000000000
10000000000000000000000000000000000000000000000000000000
11000000000000000000000000000000000000000000000000000000
12500000000000000000000000000000000000000000000000000000
14000000000000000000000000000000000000000000000000000000
16000000000000000000000000000000000000000000000000000000
18000000000000000000000000000000000000000000000000000000
20000000000000000000000000000000000000000000000000000000
22000000000000000000000000000000000000000000000000000000
25000000000000000000000000000000000000000000000000000000
28000000000000000000000000000000000000000000000000000000
32000000000000000000000000000000000000000000000000000000
36000000000000000000000000000000000000000000000000000000
40000000000000000000000000000000000000000000000000000000
45000000000000000000000000000000000000000000000000000000
50000000000000000000000000000000000000000000000000000000
56000000000000000000000000000000000000000000000000000000
63000000000000000000000000000000000000000000000000000000
71000000000000000000000000000000000000000000000000000000
80000000000000000000000000000000000000000000000000000000
90000000000000000000000000000000000000000000000000000000
100000000000000000000000000000000000000000000000000000000
110000000000000000000000000000000000000000000000000000000
125000000000000000000000000000000000000000000000000000000
140000000000000000000000000000000000000000000000000000000
160000000000000000000000000000000000000000000000000000000
180000000000000000000000000000000000000000000000000000000
200000000000000000000000000000000000000000000000000000000
220000000000000000000000000000000000000000000000000000000
250000000000000000000000000000000000000000000000000000000
280000000000000000000000000000000000000000000000000000000
320000000000000000000000000000000000000000000000000000000
360000000000000000000000000000000000000000000000000000000
400000000000000000000000000000000000000000000000000000000
450000000000000000000000000000000000000000000000000000000
500000000000000000000000000000000000000000000000000000000
560000000000000000000000000000000000000000000000000000000
630000000000000000000000000000000000000000000000000000000
710000000000000000000000000000000000000000000000000000000
800000000000000000000000000000000000000000000000000000000
900000000000000000000000000000000000000000000000000000000
1000000000000000000000000000000000000000000000000000000000
1100000000000000000000000000000000000000000000000000000000
1250000000000000000000000000000000000000000000000000000000
1400000000000000000000000000000000000000000000000000000000
1600000000000000000000000000000000000000000000000000000000
1800000000000000000000000000000000000000000000000000000000
2000000000000000000000000000000000000000000000000000000000
2200000000000000000000000000000000000000000000000000000000
2500000000000000000000000000000000000000000000000000000000
2800000000000000000000000000000000000000000000000000000000
3200000000000000000000000000000000000000000000000000000000
3600000000000000000000000000000000000000000000000000000000
4000000000000000000000000000000000000000000000000000000000
4500000000000000000000000000000000000000000000000000000000
5000000000000000000000000000000000000000000000000000000000
5600000000000000000000000000000000000000000000000000000000
6300000000000000000000000000000000000000000000000000000000
7100000000000000000000000000000000000000000000000000000000
8000000000000000000000000000000000000000000000000000000000
9000000000000000000000000000000000000000000000000000000000
10000000000000000000000000000000000000000000000000000000000
11000000000000000000000000000000000000000000000000000000000
12500000000000000000000000000000000000000000000000000000000
14000000000000000000000000000000000000000000000000000000000
16000000000000000000000000000000000000000000000000000000000
18000000000000000000000000000000000000000000000000000000000
20000000000000000000000000000000000000000000000000000000000
22000000000000000000000000000000000000000000000000000000000
25000000000000000000000000000000000000000000000000000000000
28000000000000000000000000000000000000000000000000000000000
32000000000000000000000000000000000000000000000000000000000
36000000000000000000000000000000000000000000000000000000000
40000000000000000000000000000000000000000000000000000000000
45000000000000000000000000000000000000000000000000000000000
50000000000000000000000000000000000000000000000000000000000
56000000000000000000000000000000000000000000000000000000000
63000000000000000000000000000000000000000000000000000000000
71000000000000000000000000000000000000000000000000000000000
80000000000000000000000000000000000000000000000000000000000
90000000000000000000000000000000000000000000000000000000000
100000000000000000000000000000000000000000000000000000000000
110000000000000000000000000000000000000000000000000000000000
125000000000000000000000000000000000000000000000000000000000
140000000000000000000000000000000000000000000000000000000000
160000000000000000000000000000000000000000000000000000000000
180000000000000000000000000000000000000000000000000000000000
200000000000000000000000000000000000000000000000000000000000
220000000000000000000000000000000000000000000000000000000000
250000000000000000000000000000000000000000000000000000000000
280000000000000000000000000000000000000000000000000000000000
320000000000000000000000000000000000000000000000000000000000
360000000000000000000000000000000000000000000000000000000000
400000000000000000000000000000000000000000000000000000000000
450000000000000000000000000000000000000000000000000000000000
500000000000000000000000000000000000000000000000000000000000
560000000000000000000000000000000000000000000000000000000000
630000000000000000000000000000000000000000000000000000000000
710000000000000000000000000000000000000000000000000000000000
800000000000000000000000000000000000000000000000000000000000
900000000000000000000000000000000000000000000000000000000000
1000000000000000000000000000000000000000000000000000000000000
1100000000000000000000000000000000000000000000000000000000000
1250000000000000000000000000000000000000000000000000000000000
1400000000000000000000000000000000000000000000000000000000000
1600000000000000000000000000000000000000000000000000000000000
1800000000000000000000000000000000000000000000000000000000000
2000000000000000000000000000000000000000000000000000000000000
2200000000000000000000000000000000000000000000000000000000000
2500000000000000000000000000000000000000000000000000000000000
2800000000000000000000000000000000000000000000000000000000000
3200000000000000000000000000000000000000000000000000000000000
3600000000000000000000000000000000000000000000000000000000000
4000000000000000000000000000000000000000000000000000000000000
4500000000000000000000000000000000000000000000000000000000000
5000000000000000000000000000000000000000000000000000000000000
5600000000000000000000000000000000000000000000000000000000000
6300000000000000000000000000000000000000000000000000000000000
7100000000000000000000000000000000000000000000000000000000000
8000000000000000000000000000000000000000000000000000000000000
9000000000000000000000000000000000000000000000000000000000000
10000000000000000000000000000000000000000000000000000000000000
11000000000000000000000000000000000000000000000000000000000000
12500000000000000000000000000000000000000000000000000000000000
14000000000000000000000000000000000000000000000000000000000000
16000000000000000000000000000000000000000000000000000000000000
18000000000000000000000000000000000000000000000000000000000000
20000000000000000000000000000000000000000000000000000000000000
22000000000000000000000000000000000000000000000000000000000000
25000000000000000000000000000000000000000000000000000000000000
28000000000000000000000000000000000000000000000000000000000000
32000000000000000000000000000000000000000000000000000000000000
36000000000000000000000000000000000000000000000000000000000000
40000000000000000000000000000000000000000000000000000000000000
45000000000000000000000000000000000000000000000000000000000000
50000000000000000000000000000000000000000000000000000000000000
56000000000000000000000000000000000000000000000000000000000000
63000000000000000000000000000000000000000000000000000000000000
71000000000000000000000000000000000000000000000000000000000000
80000000000000000000000000000000000000000000000000000000000000
90000000000000000000000000000000000000000000000000000000000000
100000000000000000000000000000000000000000000000000000000000000
110000000000000000000000000000000000000000000000000000000000000
125000000000000000000000000000000000000000000000000000000000000
140000000000000000000000000000000000000000000000000000000000000
160000000000000000000000000000000000000000000000000000000000000
180000000000000000000000000000000000000000000000000000000000000
200000000000000000000000000000000000000000000000000000000000000
220000000000000000000000000000000000000000000000000000000000000
250000000000000000000000000000000000000000000000000000000000000
280000000000000000000000000000000000000000000000000000000000000
320000000000000000000000000000000000000000000000000000000000000
360000000000000000000000000000000000000000000000000000000000000
400000000000000000000000000000000000000000000000000000000000000
450000000000000000000000000000000000000000000000000000000000000
500000000000000000000000000000000000000000000000000000000000000
560000000000000000000000000000000000000000000000000000000000000
630000000000000000000000000000000000000000000000000000000000000
710000000000000000000000000000000000000000000000000000000000000
800000000000000000000000000000000000000000000000000000000000000
900000000000000000000000000000000000000000000000000000000000000
1000000000000000000000000000000000000000000000000000000000000000
1100000000000000000000000000000000000000000000000000000000000000
1250000000000000000000000000000000000000000000000000000000000000
1400000000000000000000000000000000000000000000000000000000000000
1600000000000000000000000000000000000000000000000000000000000000
1800000000000000000000000000000000000000000000000000000000000000
2000000000000000000000000000000000000000000000000000000000000000
2200000000000000000000000000000000000000000000000000000000000000
2500000000000000000000000000000000000000000000000000000000000000
2800000000000000000000000000000000000000000000000000000000000000
3200000000000000000000000000000000000000000000000000000000000000
3600000000000000000000000000000000000000000000000000000000000000
4000000000000000000000000000000000000000000000000000000000000000
4500000000000000000000000000000000000000000000000000000000000000
5000000000000000000000000000000000000000000000000000000000000000
5600000000000000000000000000000000000000000000000000000000000000
6300000000000000000000000000000000000000000000000000000000000000
7100000000000000000000000000000000000000000000000000000000000000
8000000000000000000000000000000000000000000000000000000000000000
9000000000000000000000000000000000000000000000000000000000000000
10000000000000000000000000000000000000000000000000000000000000000
11000000000000000000000000000000000000000000000000000000000000000
12500000000000000000000000000000000000000000000000000000000000000
14000000000000000000000000000000000000000000000000000000000000000
16000000000000000000000000000000000000000000000000000000000000000
18000000000000000000000000000000000000000000000000000000000000000
20000000000000000000000000000000000000000000000000000000000000000
22000000000000000000000000000000000000000000000000000000000000000
25000000000000000000000000000000000000000000000000000000000000000
28000000000000000000000000000000000000000000000000000000000000000
32000000000000000000000000000000000000000000000000000000000000000
36000000000000000000000000000000000000000000000000000000000000000
40000000000000000000000000000000000000000000000000000000000000000
45000000000000000000000000000000000000000000000000000000000000000
50

VILLAGE DE CHICOUTIMI—Suite

Noms des concessionnaires	Numéros des lots concédés	Rangs	Acres	Date des lettres-patentes	Livre	Page
David E. Price et Wm. Price en leur capacité de curateur des biens vacants de feu Peter McLeod, jr	 48	Borné au S. E. par l'emplacem. du che. le long de la riv. Chicou...	61 a. 3r. 10	13 mars 1860	Q Sales	94
	 49	" " " "				
	 68	" " " "				
	 69	" " " "				
	 92	" " " "				
	Premièrement, les lots de parc suivants, dans la partie S. E. du village, savoir :					
	 1	Borné vers le N par la r. de fr..				
	 1	Borné vers le N par la 2e rue...				
	 1	Borné vers le S par la 4e rue...				
	 1	Borné vers le N par la 4e rue...				
	Lots irréguliers 13	4e rang le long de la riv. Chi..				
	Lots irréguliers 13	5e rang le long de la riv. Chi..	...146a. 16p.	2? " "	" "	95
	Aussi le lot connu comme réserve, situé entre les lots de parc et de village.....	Pt. S.E. du vil.				
	Secondement, les lots suivants, dans la partie N. O. du village, savoir :					
	..... 25, 26, 29, 30, 31, 32	 1				
	..... 24, 25, 26, 27, 28, 29, 30, 31	 2				
	Lots irréguliers..... 23, 24, 33	 1				
	..... 23, 32	 2				
	..... 25, 26, 27, 28	 3				
	..... 15, 16, 17	 4				
	Lots irréguliers..... 23, 24	 3				
	 14	 4				
	15, 16 et irr 14	 5				

David E. Price.....	16, 17, 27, 44, 75, 76, 77, 78, 79					

Lots irréguliers	23, 24		3				
	14		4				
15, 16 et irr	14		5				

David E. Price	16, 17, 27, 44, 75, 76, 77, 78, 79 80, 81, 82, 83, 84, 85, 86	N. O. du vill.	16	25 juillet	1860	S Sales	33
David E. Price et Wm. Price, celui-ci en sa capacité de curateur des biens vacants de feu Peter McLeod, jr	102, 105	Pt. S.E. du vil.	9	29 novembre	"	T "	106
	19, 36, 37, 38, 56, 57, 58	Pt. N.O. du vil.					
David E. Price et Wm. Price, comme curateurs des biens de Peter McLeod, jr	142	Pt. S.E. du vil. borné au S. par la rue No 6	1	7 décembre	"	" "	111
Joseph Collard, sr	59, 62	Pt. S.E. du vil.	2	28 février	1861	" "	280
	89	En front vers le N. sur la 4e rue					
	99, 100	Côté nord de la rue No. 5					
David McLaren	123, 124	Côté nord de la rue No 5	7	28 "	"	" "	282
	131, 132	Côté sud de la rue No. 6					
	31, 42	En fr. côté E. de la r. No. 11 pt. S.E. du vil.					
Nicolas Sheehy	56, 55	En fr. côté S. de la rue No. 3 pt. S.E. du vil.	4	20 mars	"	U "	20
	12	En front de la ligne S. de la rue de front					
	192	En front de la ligne S. de la 7e rue	3½	30 mai	1862	W "	202
Joseph Asselin	208, 209	En front de la ligne N. de la 8e rue					
David Edward Price	101, 121, 136, 160	Partie S. E. du village	4	29 juillet	"	X "	129
	91	Côté S. de la 4e rue partie S. E. du village					
Nicolas Sheehy	64, 65, 66	Côté N. de la 4e rue partie S. E. du village	4	29 janvier	1863	A A "	141
Pascal Lavoie	39	Côté N. de la 3e rue partie S. E. du village	1	30 "	"	" "	142

VILLAGE DE CHICOUTIMI—Suite

Noms des concessionnaires	Numéros des lots concédés	Rangs	Acres	Date des lettres-patentes	Livre	Page
Vincent Martin, Damase Boulanger, Dame Marie Morin, épouse d'Edouard Duberger, et Octave Lamarre	Lot de parc 5	2e r. sur le côté N. de la 2e rue, partie S. E. du village	3	16 février 1863	A A Sales	160
John Guay	Partie S. E. du village ..... 93, ... 96, ... 35, ... 38	Côté S. de la 4e r. / " N. " 5e r. / " S. " 2e r. / " N. " 3e r.	1	8 juillet "	A B "	210
Ephrem Tremblay	Section C. de la réserve	A l'emb. de la Riv. au Rat, pt. S. E. du village	1a. 1r. 8p.	29 avril "	" "	3
Ambroise Tremblay	Section E. de la réserve	A l'emb. de la Riv. au Rat, pt. S.E du village	0a. 3r. 7p.	19 novembre "	A C "	237
John Guay	Côté S. de la rue No. 5 ..... 126, Côté N. de la rue No. 6 ..... 129, Section A	Partie S. E. du village, de la réserve à l'embouchure de la Riv au Rat, pt. S.E. du village	2a. 2r. 8p.	19 " "	" "	238
Jean Martel	Section D. de la réserve	A l'emb. de la Riv. au Rat, pt. S E. du village	0a. 2r. 29p.	14 août 1865	A I "	199
Hippolyte Pedneau	" B. "	" "	0a. 1r. 28p.	14 " "	" "	200
Hon. David E. Price	Le bloc en front	Entre les rues Nos. 7 et 8, pt. N. O. du vill...	6a. 1r.	18 " "	" "	201
Basile Barette	Lot de parc No. 2	Côté N. de la 2e rue, pt. S.E. du village	2	5 juillet 1866	A M "	213
Pierre Alexis Tremblay	½ S. O. des lots de parc 3, 4, 5, 6, ½ N. O. des lots de parc 2, 3, 4, 5, 6, 7	4e r. S.E. du v. / 5e " "	71a. 3r.	18 septembre "	A N "	116
Thomas Warren	Partie S. E. du village ..... 18, ... 27	Côté N. de la rue No. 2... / Côté S. de la rue No. 2...	2	18 " "	" "	117

Arthur Guay	 32	Le front sur la ligne S. de la 2e				

	Partie S. E. du village	27	Côté S. de la rue No. 2		2	18	"	"	117
Arthur Guay		32	Le front sur la ligne S. de la 2e rue dans cette partie du village de Chicoutimi, située au S. E de la rivière Chicoutimi		1	13 décembre	1867	1	153
Eucher Lemieux		3	2e rue (côté sud)		2½	8 juillet	1868	6	206
Hon. David E. Price	1, 2, 3 8 et 9 59, 60, 61		Côté S O. de la rue du Front Côté N.E de la 2e rue Côté N. E. de la 4e rue	Partie O. du village	11	8 "	"	8	12
Pierre Savard	8, 9 8, 9		4 Partie E. du village. 5		31	6 "	"	6	199
James Alexander		19	Côté N. de la 2e rue, partie E. du village		1	20 novembre	"	8	242
Alfred Guérin, Octave Tremblay, Vinc. Martin, Jean Harvey, Joseph Gagnon & E. Lemieux	Le "lot de Parc" No. 4 au côté nord de la "rue No. 2", dans la partie S. E. du village de Chicoutimi				2a. 3r. 8p.	22 avril	1869	11	16
Vincent Martin		11	Dans la partie S. E. du village de Chicoutimi		1	19 décembre	1870	13	112
David McLaren	1 et 2 23 et 24		Côté S. rue du Front Côté N. de la 2e rue		2a. 2r. 15p.	13 janvier	1871	14	2.1
Dame Mary Golden, Vve de feu Dominick Gilloran, Théodore Cauchon, Juste Ouellet & Télesphore Boily	Côté nord de la 2e rue dans la partie S. E. du dit village, entre la 2e rue et la rue du Front								
Abel Cauchon		44			2½	4 novembre	"	16	108
C. d'Ecole de Chicoutimi	½ N. O. du	58	Côté N. de la 3e rue S. E de la riv. Chic		1	28 juin	1872	18	101
Thomas Zozime Cloutier	½ S. E. de ½ S. E. de	58 63	Pt. S. E. du vil. " " "		1 1	22 avril 30 mai	1873 "	21 21	58 102

VILLAGE DE CHICOUTIMI—Suite

Noms des concessionnaires	Numéros des lots concédés	Rangs	Acres	Date des lettres patentes	Livre	Page
Jean Langevin	Les lots de parc dans la partie S. E. du dit village, savoir : 20, 21, 22	1er r. côté S. de la 1ère rue				
	20, 21, 22	2e r. côté N. de la 2e rue	26 a. 22 p.	4 février 1876	25	255
	20, 21, 22	3e r. côté S. de la 2e rue				
Thomas Zozime Cloutier	57	Côté S. de la 3e rue ; Pt. S. E. du village	1 acre.	6 octobre "	26	89
Edouard Lemieux	Lots 4 et 5	Côté N. de la rue No. 4, pt. S. E. du dit village	4	19 juin 1878	28	38
Eucher Lemieux	4 et 5	Côté S. de la rue No. 2 ; Partie S. E. du village	5	26 août 1882	38	39
D. Tessier & Jean-Bte. Petit	Lots de parc 7, 8, 9, 10	2	12	3 juillet 1885	46	56
François Harvey, fils	Lots de parc 1 et 2	1	6	3 " "	46	57
Dame Marie Adeline Laure Dupéré, veuve de Michel Boily	3, 4, 5, 6, 7, 8, 9, 10, 11, 12, 13, ½ S. E. de	3	34½	31 mai "	56	217
	Lots 13, ½ S. E. de	1	4½	31 " "	56	218
	1, et ½ S. E. de	5	14½	31 " "	56	220
	1, 2 et ½ N. E. de 3 et 4	4	18	31 " "	56	219
Dame Louise Girard, veuve de Pitre Blackburn	191, 195, 381, 474, 194		496,697 pd. a	2 juillet 1890	60	118
Eugène Caron	860, 861, 862, 866, 867, 868	Quartier Ouest.	197,661 pds.	15 octobre "	60	256

CANTON DABLON—érigé le 26 février 1885, Reg. N, Proclamations, folio 541

Joseph Dumais, fils de Paschal	L'Isle du lac Bouchette		46	22 janvier 1885	45	97
William Bilodeau	½ E. de 4	2	50	25 juin 1889	56	224

Prudent Girard, fils	3	2	100	7 août 1889	56	283

William Bilodeau	½ E. de	4	2	50	25 juin	1889	56	224

Prudent Girard, fils		3	2	100	7 août	1889	56	283
Ovide Bouchard	½ N. E. de	12 13	5	143½	9 janvier	1890	56	286
Treffié Toupin	34, 35 et ½ S. O. de ½ N. E. de	33 31	5 6	286¾	16 octobre	1890	60	259

CANTON DELISLE—érigé le 3 octobre 1868, Reg. B, Proclamations, folio 71

Révd François C. Pilote		10	1er r. Isle d'Alma	19	14 janvier	1869	9	152
Les rep. d'Edmond Duberger		31, 32	" " "	228	19 juin	1873	21	139
Thomas Zozime Cloutier		31, 32	2e r. " "					
		33	1er r. " "					
		33	2e r. " "	192	19 "	"	21	140
		33	3e r. " "					
Alexis Tremblay		8	1er r. " "					
		8	2e r. " "	113	4 mars	1881	36	297
Jean-Baptiste Alarie		3	1er r. " "					
		3	2e r. " "	149	10 juin	"	32	101
Charles Neron		13	1er r. " "					
		13	2e r. " "	127	9 octobre	"	32	190
William A. Griffith		12	5e r. " "	274	13 novembre	1882	31	203
Joseph Wilfrid Fleurie		20, 21	2	148	30 juillet	1885	46	115
Joseph Fleurie		19	3	100	2 septembre	1886	48	246
Corp. Epis. Cath. Rom. de Chicoutimi		26	2	70	29 décembre	"	37	329
Jean-Baptiste Fleurie		22	2	69	2 février	1887	49	100
Thomas Fleurie		23	2	67	2 "	"	49	101
Charles Fleurie		24	2	67	2 "	"	49	102
Joseph Fleurie		25	2	66	2 "	"	49	103
Corp. Epis. Cath. Rom. de Chicoutimi		26	3	50	30 mai	"	49	232
J. G. Aylwin Creighton		1	4e r. Isle d'Alma	227	29 novembre	"	50	107
Wm. A. Griffith		34, 35, 39	3e r. " "	64	12 "	1888	50	263
Arthur Boulanger		11	Isle d'Alma 1					
		11	" " 2					
		11	" " 3	188	19 mars	1889	56	53
Les rep. lég. de Damase Boulanger			Isle G. de la p. déch. du L. St. Jean	38	19 "	"	56	52
Michel Tapin		37	3	100	24 août	"	58	126
Augustin Potvin		12	1					
		12	2	199	23 octobre	"	58	19
		12	3					
Pierre Gauthier	¼ O. de	26	3	50	15 janvier	1890	59	78
Albert Tremblay		7	1er r. Isle d'Al.	103	4 mars	"	59	193
		7	2e r. " "					
William A. Griffith	Isles Nos.	1, 2, 3, 4	3e r. " "	3 a. 1 r. 13 p.	11 "	"	54	196

Canton Demeules—érigé le 21 mai 1864, Reg. M, Special Grants, folio 340

Noms des concessionnaires	Numéros des lots concédés	Rangs	Acres	Date des lettres-patentes	Livre	Page
Eusèbe Boivin	4 4	1 2	154	30 avril 1875	25	92
Etienne Tremblay, fils	18 18	2 3	200	5 décembre 1878	28	175
Etienne Tremblay	½ S. E. de 1 Lot 16	2	150	5 " "	28	176
Cordule Tremblay, épouse d'Et. Tremblay	17 17	2 3	200	6 " "	28	177
Alexandre Potvin	½ S. E. de 2	1	23 a. 2r.	30 " 1880	36	253
J -Bte alias Johny Savard	½ N. O. de 2 ½ N. O. de 2	2 3	100	15 novembre "	32	228
Etienne Beaudoin	½ N. O de 3	1	25	2 décembre "	32	254
Jean Lachance	10	1	68	26 janvier 1882	30	17
Augustin Audet dit Lapointe	½ S. E. de. 3	1	25	25 septembre 1884	43	243
Charles Juneau, fils	23, 24	2	200	7 janvier 1886	46	254
Wm. Thom. A. Donohue	1	4	100	20 avril 1887	50	3
Narcisse L'Heureux	8	4	100	20 décembre "	52	156
François Bouchard	5	2	100	17 mars 1888	52	235
Zéphirin Verreault	19, 20, 21	1	89	11 juin "	55	8
Etienne Tremblay	16	3	100	6 août "	55	76
Damase Laprise	12, 15	3	200	17 septembre "	55	108
Pierre Bouchard	½ S. E. de 1	1	23½	25 " "	55	112
Noël Harvey	14	4	100	22 novembre "	55	157
Denis Truchon	26, 27	4	200	26 " "	55	168
Clovis Perron	23 23	3 4	200	25 janvier 1889	55	255
Louis Lavoie	19	2	100	18 février "	55	300
Charles Jobin & Alexandre Jobin	½ S. E. de 3	3	50	1 mars "	56	37
Charles Jobin, Joseph Jobin & Alex. Jobin	½ N. O. de 3 et lot 8	3	150	1 " "	56	36
Joseph Anctil	½ S. O. de 22 ½ S. O. de 22	1 2	55	29 mai "	56	207
Les rep. lég. de Joseph Perron	15	1	59	6 septembre "	58	111
François Bouchard	5	3	100	5 novembre "	58	169
Ovide Bouchard	7, 8	1	134	6 " "	58	213

Canton Dequen - érigé le 4 mars 1879, Reg. N, Proclamations, folio 180

Canton Dequen - érigé le 4 mars 1879, Reg. N, Proclamations, folio 180

Corporation Episcopale Cathol. Rom. de Chicoutimi	½ S. O. de	3	2	50	13 septembre	1879	20	264
Révd Thomas Montminy		5	1	100	16 août	1888	55	86
Marcelin Dumas		8, 9	3	200	6 mars	1890	59	200

Canton Durocher—érigé le 9 février 1881, Reg. P, Proclamations, folio 38

Israël Morin	Bloc	A	Le Tableau	165	9 septembre	1881	32	163

Village de Grande-Baie

Félix Boudreau et Wm. Price	5 dans Bloc	N	E de la Rue William	1r. 8p.	29 avril	1857	N Sales	13
Godfroy Sergerie	7 " "	K	S. de la Rue Victoria	1r. 8p.	29 "	"	" "	16
Edouard Côté	27 " "	P	N. de la Rue Prince-Albert	1r. 8p.	29 "	"	" "	17
Ignace Harton	11 " "	K	S. de la Rue Victoria	1r 8p.	29 "	"	" "	18
Louis Migner	13 " "	C	E. de la Rue St. Denis	32p.	29 "	"	" "	19
Simon Godreau	16 " "	C	E. de la Rue St. Denis	32p.	29 "	"	" "	23
Thomas Newgent	30 " "	Q	N. Rue Prince Albert	1r. 8p.	29 "	"	" "	24
Rev. J. F. Mountain (pour église)	F " "	M	Partie E. du Village	1a. 3r. 8p.	13 août	1858	GG Grts	152
David Ed. Price	14, 15, 16, 17, 18, et ½ O. de	13	Bloc	1a. 1r. 24p.	16 juin	1863	AB Sales	158
Très Rev. C. F. Baillargeon, représentant la corp. Arch. de Québec	Blocs	C. et L	et pt de la Rue St. Augustin et Victoria	8a. 14	12 septembre	"	GG Grts	183
John Kane	14 et 15 dans Bloc	C		1r. 24p.	21 "	"	AC Sales	100
Commissaires d'écoles de Grande-Baie	½ N. de lettre E. et ½ E. de	13	Bloc M	1a. 8p.	11 février	1865	KK Grts	156
Philibert Gagnon	Lot de Village No	8	Bloc K	1r. 8p.	22 mai	1866	AM Sales	133
Sébastien Desbiens		28, 29	Bloc Q	2r. 16p.	31 juillet	1868	6	225

Village de Grande-Baie—Suite

Noms des concessionnaires	Numéros des lots concédés	Rangs	Acres	Date des lettres patentes	Livre	Pages
Hon. David E. Price	Lot 6 et lot H Lot 16 et lots 1, 2, 3	Bloc N " U	2a 1r. 24p.	10 février 1873	19	117
	19, 20	Bloc G	1r. 20p.	8 juin 1874	22	207
Narcisse Bluteau	10	Bloc B	23p.	30 avril 1881	32	86
Hon David E. Price	A et B	Bloc D	1r. 11p	16 mars 1882	31	84
Jules Gauthier	11, 12	" B	1, 2	7 octobre "	30	175
Evan John Price	16	Partie O du Village	32p	26 août 1884	34	162
La Corp. Epis. Cath. Rom. de Chicoutimi	67	Village	0a. 2r. 26p.	12 novembre 1890	60	276

Canton Harvey—érigé le 16 septembre 1848, Reg. L, Special Grants, folio 168

Le Très-Révd Pierre Flavien Turgeon, rep la Corp. Arch. Cath. Rom de Québec	B	1	119	27 décembre 1855	L sales	95
David Edward Price et Wm Price, comme administ. des biens de feu Peter McLeod	A	1	239	4 novembre 1861	V "	81
Louis Savard	3	2	100	24 octobre 1862	Z "	141
John Guay	5	1	105	12 avril 1866	AM "	87
Edouard Bolduc	12	2	100	3 février 1868	3	52
Jean Tremblay	7	1	65	13 mars 1869	9	205
Hon. David E. Price	1	2	141	29 decembre 1870	14	226
Eucher Tremblay	6	1	64	14 septembre 1877	26	264
Philéas Racine	19	A	106	8 mars 1883	38	60
Jacques Bolduc	16 ½ S. O de 17	A	196a. 2r.	27 novembre "	39	168

Village d'Hebertville

Hon. J. C. Chapais	Bloc A	1er rg. N. cant. Labarre	6	28 septembre 1868	9	98
	Bloc B	1er rg. N. cant. Labarre				

Hon. J. C. Chapais	Bloc	A	1er rg. N. cant. Labarre	6	28 septembre	1868	9	98

	Bloc	B	1er rg. N. cant. Labarre					
Hon. J. C. Chapais	"	A	1er rg. S. cant. Mésy	6	28 septembre	1868	9	36
	"	B	1er rg. S. cant. Mésy					
Fabrique de N.-D. d'Hébertville	Blocs	C. D. E.	1er rg. S. cant. Mésy	10a.1r.24p.	16 juin	1869	7	105
Commissaires d'Ecole d'Hébertville	"	F.	1er rg. S. cant. Mésy	3a.2r.16 p.	16 juin	"	7	104
Charles Hudon		2, 3	2e rang N					
		2, 3	3e rang "	8	13 juillet	1869	11	68
		2, 3	4e " "					
Jean Félix Langlais		13, 14, 15, 16	3e " S.					
		11, 12, 13, 14, 15, 16, 17, 18	2e " "	16	13 décembre	1870	13	109
François Plourde		9, 10, 11, 12, 13, 14, 15	1er " "	9a.28p.	6 août	1872	18	123
		16						
Moïse Hudon, père	Lots	21, 22	1er " N					
		19, 20, 21, 22	2e " "	9a.2r.28p.	31 mai	1873	21	106
		19, 20, 21, 22	3e " "					
Napoléon Larouche		5	3e " S.	2	7 juin	"	21	123
N. Larouche & P. Dumais		6	3e " "	2	9 "	"	21	124
Augustin Hudon		9, 10	8e " "	4	22 octobre	"	21	236
Henriette Desjardins		7, 8	2e " N	2	3 mars	1879	25	282
Oscar Hébert		11, 12	1er " "	1a.2r.3p.	17 octobre	1877	26	270
Dame E. Simard, veuve de A. Dumas		20	1er " "					
		7, 8	3e " S.	5a.18p.	7 novembre	1883	39	147
		1	1er " N					
Isaac Bégin		1	2e " "					
		1	3e " "	4a.3r.26p.	7 "	"	39	148
		1	4e " "					
		17, 18, 19, 20, 21, 22, 23	1er " S.					
		24		13.0 33	24 janvier	1884	39	235
Rémi Hudon		19, 20, 21, 22, 23, 24	2e " "					
	Lots de Parc	1, 2, 3, 4						
		17, 18, 19, 20, 21, 22, 23	3e " "	24	24 "	"	39	236
		24						
Elisée Labrie		9, 10	1er " N	1a.1r.13p.	26 septembre	"	43	245
Les rep. lég. de l'hon. J. C. Chapais		A	Bloc C	3432 pds car	10 "	1885	46	120
Théodore A. Talbot		7, 8	3e rang N	2	28 août	1889	58	99
Eusèbe Simard		163	1er " "	15000 pieds	21 novembre	"	59	47

Canton de Jonquière—érigé le 29 mai 1850, Reg. L, Spécial Grants, folio 288

Didier Tremblay		37		2	100	8 février	1858	P Sales 52

Canton de Jonquière – Suite

Noms des concessionnaires	Numéros des lots concédés	Rangs	Acres	Date des lettres-patentes	Livre	Page
Isaïe Tremblay	36	2	100	8 février 1859	P Sales	53
Louis Maltais fils	20	4	109	11 novembre 1859	Q "	153
Thos. Simard & Théophile Tremblay, fils de Louis	14	4	157	11 " "	" "	154
Wm Price, survivant associé de feu Peter McLeod, jr	37, 45	1	446	24 " "	" "	179
	25, 26, 27	3			R "	
Eucher Lapointe & Alexis Bergeron	28	4	100	30 mai 1860		162
Louis Gauthier & Joseph Gauthier	7	10	135	17 août "	S "	72
Augustin Bouchard	1	10	45	28 février 1861	T "	279
John Guay	37	5	100	9 octobre "	V "	49
Alexis Dumas	23	6	93	9 " "	" "	50
Louis René Gravel	29	5	100	11 " "	" "	58
Jean Beaumont	30	6	100	24 septembre "	Z "	42
Boniface Tremblay	11	10	100	24 " "	" "	43
Blaise Beaulieu	10	10	100	24 " "	" "	44
Zéphirin Tremblay, fils de Louis	21	4	100	24 " "	" "	47
Thomas Brassard	19	3	100	24 " "	" "	48
Jean Tremblay, fils de Louis	21	3	100	24 " "	" "	49
Abraham Lajoie	39	2	100	24 " "	" "	50
Éphrem Lapointe	26	4	100	24 " "	" "	51
David Tremblay	38	2	100	24 " "	" "	52
Benjamin Brassard	42	1	54	22 octobre 1862	" "	130
Rieule Bouliane	15	10	100	22 " "	" "	129
Napoléon Tremblay, fils de Louis	23	4	104	22 " "	" "	128
Cyrille Harvey, fils de Denis	22	4	97	22 " "	" "	126
Rieule Boulliane & P. Talbot	16	10	100	21 " "	" "	125
Joseph Lapointe	27	4	100	21 " "	" "	124
Damase Gagné	13	10	100	2 juin 1863	AB "	114
Jean Villeneuve	31	6	100	25 septembre "	AC "	112
Heli Hudon	12, 13	4	200	7 mai 1864	AE "	202
	16, 17	4	238	13 août "	AF "	242
	13	3	100	8 mars 1865	AH "	128
	15	4	124	23 " "	" "	214
Octave April	½ S. O. 17	5	62	16 janvier 1866	AL "	17
Damien Brassard	19	10	100	16 " "	" "	18
Pierre Beaumont	½ S. O. 35	6	50	16 " "	" "	19
Thomas Gagnon	½ S. O. 16	5	57 a 2 r.	27 mars "	AM "	61
André Bergeron	24	4	106	18 septembre "	AN "	115

Thomas Tremblay	7	2	100	26 avril 1867	AP Sales	26
James Alexander	34	1	147	28 mai "	" "	116
Hubert Laberge	32	3	100			

André Bergeron	½ S. O	16	3	51				
		24	4	106	18 septembre	"	AN "	115

Thomas Tremblay		7	2	100	26 avril	1867	AP Sales	26
James Alexander		34	1	147	28 mai	"	" "	116
Hubert Laberge		32	3	100	6 mars	1868	6	10
Jean-Baptiste Allaire	½ N. O. de	36	6	50	26 novembre	"	9	125
Germain & Jos. Tremblay		13, 14	6	248	23 août	1869	11	91
Jos. Bergeron, fils de Benoit	½ N. E. de	22	6	51	2 avril	1872	18	18
Epiphane Pilote		6	10	135	25 juin	"	18	95
Cyprien Desgagné		14	10	100	22 juillet	"	18	112
Ubalde Harvey		4	10	60	28 octobre	1875	25	193
Cyrille Couturier	¾ N. de	28	3	150	15 mai	1877	26	215
	¼ S. de	29						
	¼ N. de	30						
Hon. David E. Price		33	1	137	23 "	1878	23	240
Protais Harvey		44	1	50	12 juin	"	28	31
Roger Savard		32	1	136	28 août	"	28	95
Telesphore & George St. Onge		38	3	145	8 juillet	1881	32	116
Alexandre Larouche		24	5	97	19 septembre	"	38	19
Augustin Tremblay		34	5	100	19 octobre	"	32	189
Bazile Villeneuve		37	3	100	19 "	"	32	196
François Villeneuve		34	4	109	19 "	"	32	197
Pierre Bergeron, snr.		30	5	100	4 novembre	"	32	209
Gaspard Bergeron		35	5	100	4 "	"	32	210
Alexandre Tremblay		35	3	100	25 février	1882	36	40
Guillaume alias William Bouliane		33	7	84	27 septembre	"	36	163
Louis Kirouac		43	2	63	20 novembre	"	30	207
Fortuné Tremblay		36	3	100	13 juin	1883	38	141
Thomas Villeneuve		33	4	100	30 "	"	38	171
Napoléon Potvin		21	Rg. N. ch Kénog.	47	10 juillet	"	38	176
Octave Bellay	¼ N. E. de	36	4	49	26 août	1884	43	189
	½ E. de	36	6	68	5 septembre	"	43	225
	Partie O de	37						
Tiburce Tremblay	Partie S. E. de	37	6	99	6 "	"	43	220
Valérie Simard		14	1	165	16 octobre	"	43	266
		14	2					
Elie Perron		15	5	114	19 novembre	"	45	19
Thiburce Tremblay	½ N E de	35	6	50	21 janvier	1885	45	84
Frs -Xavier Tremblay		11	2	100	28 septembre	"	46	156
Narcisse Bergeron		2 et 3	10	105	4 novembre	"	46	203
Edmond Lapointe		1	1	123	12 février	1886	46	291
Dame Emma Perron, Vve de Jos. Bergeron	¾ N. E. de	25	4	69½	12 août	1887	52	23
Joseph Maltais	½ N. E. de	34	6	50	1 décembre	"	52	99
Xavier Brassard et ses fils		1, 2, 3, 4, 6, 7, 8, 9, 10	4	900	7 "	"	52	113
Xavier Brassard		5	4	100	7 "	"	52	112
Adolphe Godreau		40	5	119	19 mars	1888	52	236
Jean Girard		17	10	100	19 "	"	52	238
Onésime Tremblay		38, 39	5	194	14 janvier	1889	55	228
Alexandre Gagné		46b	1	17	14 "	"	55	231
Louis Maltais		32	5	100	28 février	"	56	33
François Brassard		41a, 41b	1	110	3 juillet	"	56	244

Canton de Jonquière—Suite

Noms des concessionnaires	Numéros des lots concédés	Rangs	Acres	Date des lettres patentes	Livre	Page
J. Eugène Caron	5	10	61	16 septembre 1889	59	8
Protais Harvey	43	1	50	8 janvier 1890	58	285
Alexandre Harvey	22	3	124	11 février "	59	139
Jean alias Johnny Laberge	½ S. de 28 / ½ N. de 29	3	75	11 " "	59	137
J.-Bte. Jean, fils	14	5	118	22 septembre "	60	233

Canton Kénogami—érigé le 4 février 1865, Reg. M, Special Grants, folio 390

Moïse Beaulieu	48	R. S. ch. Kén.	63	25 avril 1865	A I Sales	48
Révd. Joseph Hudon	42	Rang nord	73	5 décembre 1866	A O "	78
	44	R. du ch Kén. sect. N. E	68	28 mai 1867	A P "	117
Dominique Harvey	66	R. S. sect. E.	67	22 avril 1869	10	204
Victor Lavoie	57, 58, 59, 60	R. S. ch. Kén. sect E.	316	29 octobre 1874	23	239
	60, 61, 62, 63 64	R N. ch. Kén. sect. E.	322	29 " "	23	240

Canton de Labarre—érigé le 25 avril 1855, Reg. M, Special Grants, folio 27

Honoré Hébert	45	Rg. E. du che.	100	30 juin 1856	M Sales	7
Charles Drapeau	1	" "	100	30 " "	" "	36
Fabien Michaud	2	" "	100	30 " "	" "	37
Etienne Voyer	3	" "	100	30 " "	" "	38
Pierre Guimond	4	" "	100	30 " "	" "	39
Hyacinthe Deschênes	5	" "	100	30 " "	" "	40
Germain Pelletier	6	" "	100	30 " "	" "	41
François Guy	8	" "	100	30 " "	" "	42
Jean Bte. St-Pierre	9	" "	100	30 " "	" "	43
Louis Lavoie	10	" "	100	30 " "	" "	44
Zéphirin Lavoie	11	Rg. E. du chem.	100	30 juin 1856	M Sales	45
Augustin Lavoie	12	" "	100	30 " "	" "	46

Germain Pelletier		6	"	"		100	30	"		"	"	41
François Guy		8	"	"		100	30	"		"	"	42
Jean Bte. St-Pierre		9	"	"		100	30	"		"	"	43
Louis Lavoie		10	"	"		100	30	"		"	"	44

Zéphirin Lavoie		11	Rg. E.	du chem.		100	30	juin	1856	M Sales		45
Augustin Lavoie		12	"	"		100	30	"	"	"	"	46
Guillaume Lavoie		13	"	"		100	39	"	"	"	"	47
Achille Ouellet		15	"	"		100	30	"	"	"	"	48
Jean Theriault		16	"	"		100	30	"	"	"	"	49
Antoine Beaulieu		17	"	"		100	30	"	"	"	"	50
Henri Beaulieu		18	"	"		100	30	"	"	"	"	51
Ignace Tardif		19	"	"		100	30	"	"	"	"	53
François Pelletier		20	"	"		84	30	"	"	"	"	52
Joseph Morel		21 et 22	"	"		284	30	"	"	"	"	54
Octave Ouellet		23	"	"		100	30	"	"	"	"	55
Charles Joubert		24	"	"		100	30	"	"	"	"	57
Théodore Sirois		25	"	"		100	30	"	"	"	"	56
Octave Bernier		26	"	"		100	30	"	"	"	"	59
Damase Ouellet		14	"	"		100	30	"	"	"	"	58
Antoine Laprise		7	"	"		100	30	"	"	"	"	60
Louis Beaulieu		29	"	"		100	30	"	"	"	"	62
Pierre Pelletier		28	"	"		100	30	"	"	"	"	63
Michel Paradis		27	"	"		100	30	"	"	"	"	64
Stanislas Hébert		37	"	"		100	30	"	"	"	"	65
Nicolas Hébert		36	"	"		100	30	"	"	"	"	66
Olivier Paradis		35	"	"		100	30	"	"	"	"	67
Jean Paradis		34	"	"		100	30	"	"	"	"	68
Octave Bérubé		33	"	"		100	30	"	"	"	"	69
Fabien St. Pierre		32	"	"		100	40	"	"	"	"	70
Germain Pelletier		31	"	"		100	30	"	"	"	"	71
Etienne Deschênes		42	"	"		100	30	"	"	"	"	72
Vital Desrochers		41	"	"		100	30	"	"	"	"	73
Godefroi Deschênes		43	"	"		100	30	"	"	"	"	74
Joseph Ouellet		40	"	"		100	39	"	"	"	"	75
Louis Desrochers		38	"	"		100	30	"	"	"	"	76
François Paradis		44	"	"		100	30	"	"	"	"	78
Auguste Desrochers		39	"	"		100	30	"	"	"	"	79
Louis Vézina		3	Rg. O.			100	30	"	"	"	"	80
Horace Dumais		4	"	"		100	30	"	"	"	"	81
Jules Dumais		B	"	"		100	30	"	"	"	"	82
Emile Dumais		5	"	"		100	30	"	"	"	"	84
Pierre Laprise		30	Rg. E.	"		100	30	"	"	"	"	85
François-Xavier Delâge		7	Rg. O	"		100	30	"	"	"	"	84
N. Tolentin Hébert		6	"	"		100	30	"	"	"	"	88
Charles Delâge		8	"	"		100	30	"	"	"	"	89
Paschal Dumais		2	"	"		100	30	"	"	"	"	90
Germain Pelletier		1	"	"		100	30	"	"	"	"	91
Hypolite Bolduc		10	"	"		100	30	"	"	"	"	92
Jean Pelletier		16	"	"		100	30	"	"	"	"	93
Alexandre Pelletier		15	"	"		100	30	"	"	"	"	94
George Lebel		17	"	"		100	30	"	"	"	"	95
Prime Pelletier		14	"	"		100	30	"	"	"	"	96
Charles Hébert		13	"	"		100	30	"	"	"	"	99

Canton de Labarre—Suite

Noms des concessionnaires	Numéros des lots concédés	Rangs	Acres	Date des lettres patentes	Livre	Page
Théodule Bolduc	11	Rg. O. du ch	100	30 juin 1856	M Sales	100
Calixte Hébert	12	" "	100	30 " "	" "	101
Sévère Bolduc	9	" "	100	7 avril 1857	N "	9
Hypolite Bolduc	11	" "	100	1 août 1860	S "	44
Théodule Bolduc	10	" "	100	1 " "	" "	46
Pierre Beaulieu	42, 43	Sec. E. rg. S. ch. Lenogami.	118	14 février 1870	11	171
Moïse Beaulieu	44, 45	Sec. E. rg. S. ch. Kenogami.	118	14 " "	11	172
Rémi Hudon dit Beaulieu	30	4	90	29 avril 1873	21	75
Les rep. lég. de Philo. Fraser	32	4	90	3 septembre "	21	215
Joseph Gagnon	½ N. O. de	Rg. Saguenay.	35 a. 2 r.	29 octobre 1880	35	167
Louis Nazaire Asselin	7	2e rg. O.	100	1 mai 1882	30	109
Séraphin Savard	35	4	89	11 janvier 1883	35	254
P. Horace Dumais	2, 3, 4, 5, 6	2e rg. O.	500	6 août 1884	43	140
Eusèbe Martel	½ S. de	6	50	23 septembre 1886	48	270
Jas. Geo. Aylwin Creighton	Parties N. de	Rg. Saguenay	4	16 octobre "	47	203
Charles Pelletier	Partie S. de	" "	54	19 " "	48	308
Elizée Labrie	Partie S. de	" "	53	19 " "	48	309
Anselme Asselin	27	6	100	11 juin 1888	55	9
François X. Bouchard	19	4	93	12 octobre "	55	128
Ephrem Desbiens	21	4	92	20 décembre "	55	202
Augustin Hudon	20	4	93	19 " "	55	201
Hérode Vendal	4, 5, 6	Rg. Saguenay.	187	6 février 1889	55	272
Cyprien Pilote	20	5	93	20 septembre "	59	13
Les rep. lég. de Louis Hudon	1	2e rg. O.	100	11 novembre "	58	216
Jules Laforest	33, 34	5	184	4 mars 1890	59	185

L'ile A et B, rivière Ashuapmouchouan

Gédéon Gagnon	L'ile A et B	Riv. Ashuapm.	85	5 juillet 1889	56	284

Canton Laterrière—érigé le 6 mars 1850, Reg. L, Spécial Grants, folio 296

Gédéon Gagnon	L'île A et B	Riv. Ashuapm.	85	5 juillet	1889	56	284

Canton Laterrière—érigé le 6 mars 1850, Reg. L, Spécial Grants, folio 296

Revd. Jean Bte Honorat		9	4	100	21 octobre	1850	G Sales	158
Peter McLeod jr.		5	5	100	21 "	"	" "	152
William Price		2	2	400	21 "	"	" "	145
		2, 3, 4	3					
Emedard Beaulieu		3	4	100	20 novembre	"	" "	183
William Duchesne		3	5	100	20 "	"	" "	171
Isidore Tremblay		5	4	100	7 avril	1851	" "	222
Marc Lavoie & J. McNicol		8	3	100	7 "	"	" "	238
Thomas Harvey		1	6	100	7 "	"	" "	245
Ferdinand Gauthier		10, 11, 12	2	300	7 "	"	" "	234
Israël Boivin		5	6	100	5 mai	"	" "	244
Célestin Boivin, jr		2	6	100	5 "	"	" "	249
Léon Belanger		15	6	100	5 "	"	" "	252
Israël Boivin & Jean Tailleur		4	6	100	5 "	"	" "	267
Félix Langlois & M. Tremblay		5	5	100	5 "	"	" "	265
Edouard Pouliot		1	7	100	5 "	"	" "	257
Castule Simard		1	1	100	5 "	"	" "	253
Revd. Père Jean-Bte. Honorat		10, 11, 12	3	900	19 août	"	H "	19
		7, 8, 10	4					
		8, 9, 10	5					
Onesime & Thos. Boudreau		11	6	103	19 mai	1853	I "	62
Emilien Boudreau		18	6	100	19 "	"	" "	68
Hypolite & Maximilien Côté		14	6	100	10 avril	1860	R "	108
Ferdinand Larouche et L. Boulliane		7	5	100	12 octobre	1861	V "	60
Thomas Harvey		6	5	100	12 "	"	" "	63
Robert Blair		5, 6, 7	1	300	25 "	1862	Z "	144
Juste Girard		2	10	58	25 "	"	" "	145
Adolphe Gagnon		4	10	90	25 "	"	" "	146
Gamelin & Nazaire Bouchard		8	6	106	1 juin	1863	AB "	111
François Bouchard	10, 11 et ½ N. E. de	12	R. N Riv. Chi.	214½	18 novembre	"	AC "	235
George Belly & Alexander Belly		3	R. E. Chicout.	92	17 juillet	1866	AM "	216
Célestin Girard		1, 2	R. " "	182	17 "	"	" "	217
Raphael Desbiens & Joseph Oct Desbiens		A, B	R. S. "	365	23 avril	1867	AO "	193
François Fortin, fils de Jean-Baptiste		1 et 2	Rg. O. Chic.	193	17 janvier	1868	3	11
Calixte Dufour		3	R. O. r. Chic.					
	½ N. E. de	9	R. N. " "	134½	3 août	"	6	226
Joseph Boudreau		16	6	100	12 "	1869	11	88
Hon. D. E. Price		7	6	110	29 décembre	1870	14	225
Raphaël Desbiens	½ N. E. de	10	6	52	11 mai	1871	13	246
Joachim & Désiré Gagnon		10	R. Chi. Est.	105	29 février	1872	16	217
Anselme Boudrault		13	6	135	16 "	1877	26	146
Roger Savard	½ N. de	5	R. O. r. Chic.	78	17 octobre	"	26	271
Révd. C. Bacon	½ N. E de	22	6	50	28 août	1878	28	96
François Levesque		4	R. E. r. Chic.	66	30 octobre	"	28	145

Canton Laterrière – Suite

Noms des concessionnaires	Numéros des lots concédés	Rangs	Acres	Date des lettres patentes	Livre	Page
Dame Victorine Allard, veuve de Jean-Bte Audet dit Lapointe	½ S. O. de 3 ½ S. O. de 5	10	68	21 mars 1879	28	246
Onésime Gauthier	13	2	100	26 décembre "	36	83
Joseph Boulianne & Luc Boulianne	Lot 1 ½ N. E. de 2 Lot 1 ½ N. E. de 2	4 5	266⅔	29 avril 1881	32	65
Abel Potvin	½ S. O. de 15	R. S. r. Chic.	45	19 août "	32	144
Théotime Larouche	½ N. N. de 6 Lot 5	3	150	28 septembre 1882	30	170
François alias Moïse Côté	½ S. O. de 10	6	52	12 février 1884	39	278
William Boulianne	4 et 5	13	200	12 " "	39	279
Achille Emond & Jacob Tremblay	½ N. E. de 15 16	R. S. r. Chic.	144	13 septembre "	43	221
Louis Castule Simard & Juvenal Simard	2	1	100	17 octobre "	43	272
Juvénal Simard	½ N. E. de	2	75	18 décembre 1886	49	60
Abel Boulianne	½ S. O. de 2	13	50	2 mai 1888	52	297
Hermel Tremblay	½ N. E. de 9	8	50	9 octobre 1889	58	155
Néron Tremblay	½ S. O de 9	8	50	9 décembre "	58	242

Canton Labrosse

Willis Russell	25 acres N. E de 16, 17, 54 et 55 22 acres S. O. de 16, 17, 54 et 55	5 6	200	19 novembre 1884	42	52

Canton de Mésy—érigé le 7 avril 1855, Reg. M, Spécial Grants, folio 25

Très Révd. Chs. François Baillargeon, Evêque de Tloa	5	1er rang O.	64	30 juin 1856	M Sales	6
Octave Hébert	11	1er rang E.	91	30 juin 1856	E Sales	8

Très Révd. Chs. François Baillargeon, Evêque de Tloa		5	1er rang	O.	64	30 juin	1856	M Sales	6

Octave Hébert		11	1er rang	E.	91	30 juin	1856	E Sales	8
Thomas Hémond		6	" "	"	44	30 "	"	" "	9
Etienne Hébert		18	" "	O.	136	30 "	"	" "	10
Amable Blanchette		21	" "	"	127	30 "	"	" "	11
Louis Lévesque		12	" "	E.	100	30 "	"	" "	12
Antoine Pinard		9	" "	"	70	30 "	"	" "	13
Augustin St. Pierre		8	" "	"	62	30 "	"	" "	14
Louis Michaud		7	" "	"	52	30 "	"	" "	15
Achille Ouellet		5	" "	"	38	30 "	"	" "	16
Jérémie Duval		14	" "	"	100	30 "	"	" "	17
Germain Pelletier, jr		19	" "	"	100	30 "	"	" "	18
Edouard St-Onge		4	" "	"	21	30 "	"	" "	19
Alexis Thos. Michaud		14	" "	O.	95	30 "	"	" "	20
Antoine Pinard		10	" "	E.	79	30 "	"	" "	21
Louis Deschesnes		1, 2	" "	"	200	30 "	"	" "	22
Joseph Lemieux		16	" "	"	97	30 "	"	" "	23
Jean Pelletier		15	" "	"	100	30 "	"	" "	24
Edouard Jovin		13	" "	"	100	30 "	"	" "	25
Germain Pelletier		18	" "	"	100	30 "	"	" "	26
Bénoni Voisine		2	" "	O.	59	30 "	"	" "	27
Cléophas Voisine		1	" "	"	58	30 "	"	" "	28
Joseph Michaud		3	" "	"	60	30 "	"	" "	29
Thomas Rossignol		1	" "	"	62	30 "	"	" "	30
Philippe Langlois		12	" "	"	71	30 "	"	" "	31
Jean Marie St-Onge		15	" "	"	95	30 "	"	" "	32
Pierre Pelletier		16	" "	"	114	30 "	"	" "	33
Cyprien Lebel		17	" "	"	127	30 "	"	" "	34
Louis Deschênes, jr		3	" "	E.	100	30 "	"	" "	35
André Pelletier, sr		19	" "	O.	127	7 avril	1857	N "	4
Thiburce Simard		13	" "	"	83	7 "	"	" "	5
Elzéar Pinze		17	" "	E.	100	7 "	"	" "	6
Félix Langlois		A, B & C	" "	O.	300	7 "	"	" "	7
Pierre Lagacé, sr		20	" "	"	127	7 "	"	" "	8
Thomas Pelletier		5	2e "	"	100	19 juin	1863	AB "	167
Ismaël Simard		7 & 8	" "	"	196	15 septembre	"	AC "	88
Ferdinand Landry		10	" "	E.	100	17 "	"	" "	92
Pamphile & Thomas Simard		9	" "	O.	100	6 décembre	1865	AK "	135
Benjamin Fortin		11	" "	"	99	5 "	1866	AO "	77
Adolphe Gobeil		13	" "	"	100	18 novembre	1868	9	110
Cléophas Voisine		1	" "	"	100	16 mars	1875	25	55
Antoine Tremblay		15	" "	"	46	5 août	1881	32	135
George Boivin		12	" "	"	100	3 mars	1882	30	45
Ismaël Simard		2	" "	"	100	12 février	1886	46	292
Mme Emérantienne Simard		14	" "	"	99	24 janvier	1890	59	92

CANTON DE MÉTABETCHOUAN—érigé le 8 juillet 1857, Reg. M, Special Grants, folio 74

Noms des concessionnaires	Numéros des lots concédés	Rangs	Acres	Date des lettres patentes	Livre	Page
William Evans Price	51, 52, 53, 54	C	402	2 juin 1866	A M Sales	143
Damase Hudon	5	1	100	30 " 1868	6	168
Arthur Hudon	6	1	100	30 " "	6	169
François Guy	7, 9	A	200	6 novembre "	9	89
Antoine Guy	8	A	100	6 " "	9	90
Onésime Boivin	50	C	87	20 avril 1869	11	13
William Fraser	48, 49	C	176	20 " "	10	201
Jules Boivin	15 et 16	A	330	16 janvier 1872	16	154
	15	B				
Jos. Pierre Gaguon	½ N. de 1	B	125	25 avril 1873	21	65
	Lot 2					
Jean-Bte Rossignol	52	1	100	22 août 1874	23	188
Thomas B. Ross	45	1	161	13 novembre "	22	264
Théodule Vendal	11	B	100	25 février 1875	25	38
Abraham Tremblay	2	1	100	23 avril 1878	28	15
Antoine Beaulieu	19	A	116	29 août "	28	90
James Mooney	Partie de about N. de 46	1	64	9 octobre "	29	143
Paschal Bouliane	½ O. de 6	A	62a. 2r.	21 novembre "	28	162
Jean Gagnon	53	1	100	6 décembre "	28	179
Elzéar Bouchard	20, 21	A	236	29 août 1879	36	45
L'hon J. C. Chapais	10	B	98	30 avril 1881	34	70
Edouard Binet	½ E. de 54	1	50	19 mai "	32	83
Charles Cauchon	4	A	128	18 août "	32	142
Arsène St-Onge	2	A	125	1 septembre "	32	162
Benoni Régnier, père, et Benoni Régnier, fils	16	B	116	27 " "	32	172
Calixte Gagné	Partie S. E. de 4	A	102	5 novembre "	32	207
Hilaire Blackburn	3, 4	B	325a. 2r.	15 " "	32	227
	½ S. O. de 5					
	½ N. E. de 6					
Augustin Gagné	½ N. O. de 13	A	76	20 avril 1882	30	91
	Partie N. O. ou résidu de 14					
Elzéar Bouchard	41	1	155	26 " "	30	101
Edouard Boivin, père	Lot 12	A	166	16 juin "	30	131
	½ S. E. de 13					
Les rep. lég. de J. Bte. St. Onge	1	A	126	17 août "	38	27
Jean Baptiste Rossignol	Partie O. de 56	1	77	24 décembre 1883	39	204
Evan John Price	Partie du village de Métabetchouan du côté N. O. de la Rivière		395	16 avril 1884	34	68

Louis Lavoie	½ O. de	A	1	49a. 2r.	7 mars 1885	45	296

chouan du côté N. O. de la Rivière			395	16 avril	1884	34	68

Louis Larouche	½ O. de	A	1	49a. 2r.	7 mars	1885	45	286
Jules Tremblay		14	B	105	22 avril	"	45	358
André Plourde		9	B	114	26 octobre	"	46	189
Abraham Bilodeau	½ O. de	51	1	50	22 décembre	"	46	236
Louis Plourde		11	A	105	21 mai	1886	48	111
Révd Gustave Adolphe Girard		50	2	100	4 juin	"	48	134
Flavien Dufour		5	A	120	23 avril	1888	52	264
Augustin Côté		53	6	97	22 septembre	"	55	105
John Patrick Mullarkey		50	4	91	22 "	"	50	249
Arsène Desbiens		6	3	100	1 décembre	"	55	183
Edouard Tremblay	½ O. de	47	1	50	9 janvier	1889	55	222
Onésime Boivin	½ E. de	47	1	50	9 "	"	55	223
Pierre Talbot, fils		12	1	100	23 "	"	55	243
Jean-Baptiste Lafontaine		45	6	97	23 "	"	55	246
Ovide Fortin et François & Dalaire		17	A	115	28 février	"	56	34
Charles Simard	½ E. de A. et lot	B	1	140½	28 mars	"	56	73
William Blackburn	½ O. de	7	B	66⅔	28 "	"	54	51
Joseph Edouard Bédard	½ O. de	50	1	66⅔	19 juillet	"	56	277
Laurent Létourneau		32, 33	1	209	9 janvier	1890	58	287
Joseph E. Bédard		55 55	C 1	222	12 mars	"	59	220

CANTON NORMANDIN—érigé le 13 septembre 1887, Reg. P, Proclamations, folio 352

Demoiselle Dorile Fortin		29	8	100	17 mai	1887	49	208
Jean-Baptiste Voyer		23, 24 23, 24	5 6	400	20 octobre	"	52	58
Edouard Matte		45, 46 45, 46	5 6	400	20 "	"	52	59
Pierre Boulet		21, 22 21, 22	5 6	400	20 "	"	52	60
Honoré P. Hébert & R. Girouard		19, 20 19, 20	5 6	400	21 novembre	"	52	68
George Beaudet		37, 28 37, 38	7 8	423	21 "	"	52	69
Florent Laliberté & Jos. Lacasse		31, 32 31, 32	5 6	400	20 janvier	1888	52	199
Alp. Laliberté & O. Palin		39, 40 39, 40	5 6	400	3 février	"	52	210
François Kirouac		27, 28	7	200	1 mai	"	52	277
Charles Morin		17, 18 17, 18	7 8	422	21 "	"	52	282
Ed. Carbonneau & F. L. Carbonneau		29, 30, 31, 32 31, 32	7 8	621	22 "	"	52	284

Canton Normandin – Suite

Noms des concessionnaires	Numéros des lots concédés	Rangs	Acres	Date des lettres patentes	Livre	Page
Eucher Boutin	17, 18 17, 18	5 6	400	2 mai 1888	52	296
Philippe Douillard Dupuis	29 Partie S. E. de 30 29 Partie S. E. de 30	5 6	266	2 " "	52	298
Damase Paquin	33 33	7 8	222	17 avril 1889	56	112
Eric Montambault	34 34	7 8	216	17 " "	56	113
Odilon Palin & Gustave Laliberté	41, 42 41, 42	5 6	400	28 juin "	56	225
François Kirouac	27, 28	8	180	11 juillet "	56	226
Elie Drolet & Dame Marie Beaupré	27	6	100	18 " "	56	273
Narcisse Picard	25, 26 25, 26	5 6	400	18 " "	56	276
Joseph E Trottier	25	7	100	6 septembre "	58	97
Pierre Morin	Partie N. O. de 30 " " de 30	51 6	134	21 novembre 1890	60	294

Canton Parent—érigé le 6 mai 1870, Reg. B, Proclamations, folio 195

Zéphirin Lepage	50	1	177	1 septembre 1881	32	161
Etienne Beaudoin	3	1	121	2 décembre "	32	255
Alcide Hébert	24, 25	5	200	25 février 1882	38	20
Siméon Villeneuve	66, 67	3	140	26 novembre 1884	45	20
André Fradet & Agnès Gariépy	14, 15	4	144	21 décembre 1885	46	235
Vic. Fradette, épouse de Pierre Dumontier	12, 13 12	4 5	261	13 mai 1886	48	97
Michel Guénard	20	5	112	29 août 1888	55	102
Antoine Hébert fils d'Israël	45	8	100	3 octobre "	55	125
Honoré Hébert	45, 46	7	200	27 septembre "	55	124
Albert Perreault	6 6	4 5	194	22 décembre "	55	210
Alexandre Hébert	23	5	100	28 mars 1889	56	74

Alexandre Hébert	23	5	100	28 mars	1889	56	74

Joseph Anctil	½ S. E. de 50	4	171	15 juillet	1856	56	259
Paul Bouchard	½ S. E. de 50	5					
		12	1	112	12 "	"	56	250

Canton Racine

Evan John Price	1	1	142	16 février	1888	50	186

La rivière du Saguenay

William Price & Hon. Peter McGill	Une place de moulin située à l'embouchure du petit ruisseau connu sous le nom de "Ruisseau à Caille," tombant dans la rivière Saguenay, près de l'entrée de la Grande-Baie, dans le comté de Chicoutimi		4a. 2r. 38p.	28 avril	1852	H Sales	205
William Price & Hon. Peter McGill	Un site de moulin situé à une place appelée "Anse à la Croix," sur le côté S. O. de la Rivière Saguenay, et environ neuf milles en bas du village Grande-Baie, dans le comté de Chicoutimi		4a. 2r. 38p.	28 "	"	" "	206
William Price	Une place de moulin située à l'embouchure de la Rivière Ste. Marguerite, tributaire de la Rivière Saguenay		6a.	22 juillet	"	AA Grants	100
William Price	Une place de moulin située sur les deux côtés de la rivière Petit-Saguenay, dans le comté de Chicoutimi		4a. 1r. 4½p.	22 "	"	" "	101
William Price & Hon. Peter McGill	Une place de moulin située à l'Anse à Peltier, sur le côté N. de la rivière Saguenay, en partie sur les Nos. 34 et 35, dans le 1er rang du canton de Harvey, dans le comté de Chicoutimi		6	22 "		" "	102

La rivière Saguenay—Suite

Noms des concessionnaires	Numéros des lots concédés	Rangs	Acres	Date des lettres patentes	Livre	Page
William Price & l'Hon. Peter McGill	Un site de moulin situé à une place appelé "Petit-Moulin" sur la rivière du Moulin, dans le canton de Bagot, dans le comté de Chicoutimi		5a. 3r.2p. ½	22 juillet 1852	AA Grts	104
	Une place de moulin et terrains y attenant, situés sur les deux côtés de la rivière Ha! Ha! dans le canton de Bagot, dans le comté de Chicoutimi		6 acres.	4 septembre "	" "	145
Charles Hilaire Têtu et autres	Un site de moulin à l'Anse St-Jean, sur la rivière St-Jean, dans le village St-Jean, dans le comté de Chicoutimi		5a. 3r. 15p.	4 " "	" "	146
	Lettres-patentes, leurs accordant le droit de pêche aux Marsoins pour sept ans, vis-à-vis du comté de Saguenay			21 mai "	20	440

Canton de Roberval—érigé le 21 septembre 1863, Reg. M, Special Grants, folio 307

Jean Morelle	1	A	167	4 novembre 1863	AC Sales	211
Protais Guay	18, 19	1	512	13 " "	" "	228
Abraham Lapointe	34	1	251	11 " 1864	AG "	170
Hubert Tremblay	S E. ½ 11	B	158	14 " 1866	AO "	37
Marie Séraphine Ouellet	½ S. E. de 33	1	92	6 mars 1871	13	163
Hubert Villeneuve	3 & 4	B	266	15 décembre 1874	23	283
Sylvestre Bouchard	½ S. E. de 25	1	147½	21 avril 1875	25	76
Israël Dumais	Partie N. E. de 13	B	1 a 6 p	29 mai "	25	113
Isaïe Tremblay	½ N. O. de 36	1	63	15 décembre "	25	228
Pierre Paradis	½ N. O. de la ½ S. E. de 12	B	27 a. 3 r.	15 novembre 1876	26	102
Sylvestre Bouchard	23	1	198	23 mai 1877	26	224
Corp. Arch. Cath. Rom. de Québec	2/5 S E. de 13	B	51 1/5	26 janvier 1878	26	312
François Xavier Ouellet	35	1	99	28 octobre 1880	35	162
François Bouchard	24	1	106	22 novembre "	36	233

Les rep. lég. de G. Thomas Larue	8	A	118	18 janvier 1881	36	259

François Bouchard		24		1		106	22 novembre	"		36	233

Les rep. lég. de G. Thomas Larue		8		A		118	18 janvier	1881		36	259
Ives Gérard	½ N. O. de ½ S. E. de	22		1		86	10 septembre	"		32	166
Elzéar Girard		35		2		100	4 novembre	"		32	206
Alexandre Villeneuve	½ N. O. de	7		B		61	14 "	"		32	223
Charles Guay, sar	½ N. O. de	10		B		84	9 février	1882		30	25
George Lufroid Paradis	Partie N. E. de ½ S. E. de	9		B		2	20 mars	"		30	64
Onésime Chalifour & Dame Madel Gauthier, Vve Gamelin Bbuchard	½ N. O. de	11		B		158	27 "	"		30	67
Jean Louis Martineau	½ S. E. de	15		B		143	1 mai	"		30	107
	Partie N. O. de	16									
	½ N. O. de	17a.		1							
Eugène Guertin	4/9 S. E. de	2		A		64 4/9	30 octobre	"		30	184
Israël Dumais	½ N. O. de	12		1		150	26 juin	1883		38	159
		13									
Corp. Epis. Cath. Rom. de Chicoutimi	½ N. O. de	11		G		50	30 "	"		37	163
Benjamin Girard	Partie S. E. de	17		B		87a. 3r.	30 "	"		38	17
	Partie S. E. de 17 lettre	C		1							
Elzéar Danielson		16, 17		3		200	3 novembre	"		39	142
Hypolite Dufour, fils	½ S. E. de	1		B		160a. 2r	17 décembre	"		39	197
	Lot	1		1							
Pierre Villeneuve		8		B		105	7 juillet	1884		43	135
Joseph Potvin	Partie N. O. de	21		1		76	15 "	"		43	147
Ephrem Brassard, père	14 et ½ N. O de	15		B		475	15 "	"		43	148
		15, 16, 17		1							
Thomas Lemieux	2e. Partie S. E. de	5		B		62	18 novembre	"		45	10
Célestin Boivin, fils	Partie S. E de	27		1		105a. 2r.	18 "	"		45	11
Joseph Fortin	1e. Partie S. E. de	5		B		69a. 1.	16 février	1885		45	144
	½ N. O. de	6									
	Partie ½ S. E. de	6									
Les rep. lég. de Michel Fortin	Partie N. O. de partie S. E. de	9		B		73	11 mai	"		45	381
Télesphore Pilote	Partie N. O de	13		R		75a. 2r.	8 octobre	"		46	167
Arsène Simard	Partie S. E. ou rés. de	16		B		120	26 mars	1886		48	69
	½ S. E de	17a		1							
Joseph Villeneuve	½ S. E. de	6		A		165a. 2r.	17 septembre	"		48	268
		7									
Jean Bte. Jeffrey Potvin	Partie cent. de	21		1		108	25 janvier	1887		49	94
Les rep. lég. de Thomas Jam	½ N. O. de	9		B		207	13 octobre	"		52	53
Octave Boivin		30		1		139	11 avril	1888		52	250
Achille Moreault	½ N. O de	2	Rang	B		65	13 novembre	"		55	158
Joseph D. Marcoux	Part. S. O. de ½ N. O. de	12	"	B		50	26 "	"		55	169
La Communauté des Dames Religieuses Ursulines de Québec	Partie N.O. de partie N.E. de	12		B		2¼	7 février	1889		55	277
Raymond Girard	Partie N. O. de	17	Rang	B		78½	22 mai	"		56	186
Paschal Lavoie, fils de Théophile	½ N. O. de 1, ½ S. E. de	2	"	B		125½	29 "	"		56	213
Dame Eléonide Boivin, veuve Louis Allaire		26		1		144	18 novembre	"		59	36
Hector alias Opta Gagnon		37		1		155	24 juillet	1890		60	163

CANTON ST-GERMAIN – érigé le 12 février 1870, Reg. B, Proclamations, folio 1

Noms des concessionnaires	Numéros des lots concédés	Rangs	Acres	Date des lettres-patentes	Livre	Page
Damase Hudon	7	F	69	23 février 1875	25	34
Joseph Jean	6	F	45	4 octobre "	25	169
Joseph Simard	9, 10	F	236	21 avril 1879	28	261
Vital Thibault	8	F	93	1 février 1881	36	270

CANTON DE ST-JEAN – érigé le 30 avril 1858, Reg. M, Special Grants, folio 105

Le Très-Révd Pierre Flavien Turgeon, Arch. de Québec, comme représentant de la Corp. Arch. Cath. Rom. de Québec...	Partie de K	2	10	16 juin 1858	GG Grts.	98
Le Très-Révd Charles François Baillargeon, représentant la Corporation Arch. Cath. Rom. de Québec.	12	Réserve du village	60	17 janvier 1862	V Sales	195
Flavien Moreau	3	Dans la partie du canton réservée autrefois pour le vil. de St-Jean	10	22 janvier 1866	AL "	35
Gédéon Bouchard	21	2	85	15 novembre 1867	1	69
Réné Gagnon	10	Dans la réserve	39	8 juillet 1868	6	208
Hon. David E. Price	6 / 12 lettre A	Dans la réserve du vil. St-Jean.	38 a. 2 r.	20 avril 1869	10	203
		" " "	65	17 novembre "	12	149
Faustin Boivin	5	" " "	19	28 décembre 1870	13	123
Hon. D. E. Price	11	" " "	27	29 " "	14	224
Félicité Desagné, Veuve Simon Boudreau	2 & 4	" " "	20 a. 2 r.	30 " "	13	130
Vital Boudreau	B	" " "	81	2 mars 1877	26	148
Dame Philom. Gamache, épouse de Zéph. Gagnon	½ S. E. de 18 / ½ S. E. de 19	1	114	27 octobre 1879	36	65
Les rep. lég. de l'Hon. D. E. Price	32	1	96	4 janvier 1884	33	251
Léandre Boudreau	½ S. E. de 4, 5, 6, 7 / C, D & E	1	102	26 mai "	43	78
		Ile St-Jean	81	26 " "	43	79
Edouard Roy	½ N. O de 20	2	28	7 juillet "	43	136
Evan John Price	29, 30	2	188	8 octobre "	42	25
	30, 31	1	214	15 " "	42	33

Zéphirin Desgagné	½ N. O. de 7 / ½ N. O. de 8	Ville St-Jean				

Evan John Price	29, 30		2		188	8 octobre		42	25
	30, 31		1		214	15 "	"	42	33

Zéphirin Desgagné	½ N. O. de	7	Ville St-Jean	58 a. 1 r.		16 octobre	1884	43	267
	½ N. O. de	8							
	½ N. O. de	9							
Evan John Price		31, 32		2	197	19 décembre	"	42	75
Vital Boudreau		1, 2, 3		1	306	28 juillet	1885	46	104
Léandre Boudreau	½ N. O. de ½ S. E. de	4, 5, 6, 7		1	102	28 "	"	46	105
Ephrem Houde		24		1	145	8 octobre	1886	48	292
Janvier Desgagné		23		1	108	19 "	"	49	1
Joseph Houde		27, 28		2	155	26 "	"	49	3
Léandre Houde		22		2	83	10 novembre	"	49	15
Maximin Houde		23		2	64	10 "	"	49	16
Faustin Boivin		29		1	114	13 avril	1887	49	178
Corp. Epis. Cath. Rom. de Chicoutimi	Partie N. O. de	9		2	50	6 novembre	1889	53	109

Canton Signal—érigé le 9 avril 1866, Reg. M, Special Grants, folio 421

Joseph Lemay, fils		26	Rang lettre	C	59	8 juillet	1866	AO Sales	26
Lotin Lemay		19	" "	D	112	19 décembre	1867	1	145
François Boudreau		25	" "	A	142	10 septembre	1868	9	22
Joseph Lessard		26	" "	A	148	10 "	"	9	23
Grant William Forest		37, 38	" "	A	342	12 novembre	"	8	227
Jean Félix Langlois		25	" "	C	44	25 "	"	9	124
Ainsworth Sturton, Henry A. Sturton & Duncan Campbell		30, 31, 32, 33, 34		4	500	22 avril	1869	10	206
Joseph Cimon & Joseph Bouchard		31	Rang lettre	A	141	22 "	"	11	23
Xavier & George Cimon		32	" "	A	141	19 juin	"	11	53
Boniface & Marc Cimon		33	" "	A	154	19 "	"	11	54
J. Eloi Desgagné		25, 26		10	200	18 novembre	"	11	138
Jules Desgagné		27, 28		5	200	18 "	"	11	139
Adolphe Gagnon		14, 15, 21		10	468	23 février	1870	11	177
		13		10	167	21 novembre	"	13	103
Rémi Hudon		30		2	98	2 juin	1871	16	18
Joseph Simard		19		8	100	19 "	"	18	33
Grant William Forrest		32, 33		5	200	27 "	1872	17	211
Joseph Charles Lindsay		18		10	159	22 juillet	1874	22	177
		19		10	158	22 "	"	22	179
Augustin Boudreau		24	Rang lettre	A	111	13 novembre	"	23	251
Moïse Boivin	½ N. E. de	30	" "	A	62a 2r.	30 avril	"	25	91
Basile Barret		1, 2, 3		10					
		8, 9	Rang lettre	B	607	4 octobre	"	25	170
Les rep. lég. de Isaïe Dessaint		7	" "	B	70	5 "	1876	26	87
Latun Lemay		15		1	100	11 juillet	1878	28	53
Les rep. lég. de Pierre Alexis Tremblay		25, 26		9	300	8 mai	1879	28	285
Clovis Kirouack		21, 22, 23, 24	Rang lettre	C	244	23 août	"	36	40
Pascal Horace Dumais	½ N. de	17		10	77a. 3r.	13 octobre	"	36	61

Canton Signai—Suite

Noms des concessionnaires	Numéros des lots concédés	Rangs	Acres	Date des lettres patentes	Livre	Page
Joseph Charles Lindsay	27, 29	Rang lettre A	306	23 octobre 1879	36	62
Rémi Hudon	20	7	91	23 mars 1880	36	120
Clovis Kirouac	24	6	100	23 avril "	36	147
Etienne Coulombe	1	Rang lettre B	89	4 septembre 1880	36	202
Joseph Ouellet	2	" " "	92	4 " "	36	203
François Laplante & Jos. Laplante	3	" " "	88	4 " "	36	204
Les rep. lég. de Isaïe Dessaint	4, 5, 6	" " "	233	6 " "	36	205
Clovis Kirouac	21, 22, 23	2	300	14 octobre "	36	221
Louis Gagnon	12	10	171	22 novembre "	36	232
Joseph Bouchard	16	7	91	30 mars 1881	32	47
Robert Lemay	20	Rang lettre D	177	28 avril "	32	64
	16	1				
Jos. Charles Lindsay	½ S. de 17	10	77a 2r.	1 juin "	32	96
Agésilas Lepage	12, 13	7	153	31 août "	32	157
Gonzague Maltais	31	9	95	17 septembre "	38	13
George LeBel	18	D	56	27 " "	32	173
Thomas Côté	29	2	100	9 février 1882	30	24
Ls. Gauthier dit Larouche, fils d'Ambroise	23	7	191	3 mars "	30	46
	23	8				
Pierre Boily	½ S. de 4	10	80a.2r.	16 " "	30	58
Sifroid Desjardins	½ N. de 4	10	80a.2r.	16 " "	30	62
Arthur Roulanger	14	9	93	27 " "	30	67
Joseph Gauthier	½ N. E. de 34	3	50	31 octobre 1883	39	131
Corp. Epis. Cathol. Rom de Chicoutimi	Partie N. E. de 15	9	12	3 janvier 1884	37	120
Agésilas Lepage	12	8	81	6 juin "	43	89
Adolphe Gagnon, fils	20	8	100	25 août "	43	176
Joseph Girard	16	10	202	26 octobre 1885	46	188
	½ N. O. de 35	5				
Richard Néron	24	8	100	30 décembre "	46	248
Thomas Gauthier	33	3	100	12 février 1886	46	290
David Jobin	½ N. E. de 36	10	50	12 " "	46	294
Corp Epis. Cathol. Rom. de Chicoutimi	Partie S. ou résidu de ½ E. de 15	9	34a.2r.	9 septembre "	48	252
Victor A. Bérubé	29	6	100	25 avril 1887	49	185
Joseph Boily	25	8	100	19 juillet "	49	296
Edmond Hébert	16	9	79	12 août "	52	25
Didier Belley	½ O. de 25	7	45½	12 janvier 1888	52	167
Alexandre Belley	½ E. de 25	7	45½	12 " "	52	168
Alexandre Gervais	14	1	100	19 décembre "	55	200
Onésime Brasseard	½ N. de 8 et ½ S. de 9	10	176½	13 avril 1889	56	105

Louis Fortin, père	½ S. O. de 28	2	50	11 septembre		

Alexandre Belley	½ E. de	25		7	45½	12		55	200
Alexandre Gervais		14		1	100	19 décembre	“	55	200
Onésime Brasseard	½ N. de 8 et ½ S. de	9		10	176½	13 avril	1889	56	105
Louis Fortin, père	½ S. O. de	28		2	50	11 septembre	1889	58	118
Dame Virginie Ouellet, Vve Xéno Duchêne	½ E. de	26		4	75	21 novembre	“	59	46
Elisée Mignault dit Labrie		12		9	68	13 décembre	“	58	261
Achille Gagné	½ O. de	22		3	50	24 janvier	1890	59	91
Charles Simard	½ N. de ½ S. de	9 10		10	175½	10 mars	“	59	206

Canton Simard—érigé le 1er octobre 1850, Reg. L, Special Grants, folio 313

Peter McLeod, sr	10 ir, 17, 18, 19, 20, 11 ir, 14 ir 14, 17, 18, 19, 20		1 2	1158		21 octobre	1850	G Sales	156
Augustin Blackburn	13 13		1 2	195		19 août	1851	H “	26
E. Médard Beaulieu	1, 2		2	200		10 mars	1853	I “	22
Louis Gravel, sr	3		1	103		10 “	“	“ “	25
Thomas Savard, fils de Clément	4		2	100		19 mai	“	“ “	67
Nazaire Boucher	3		2	100		27 février	1854	“ “	194
Noël Simoneau	16		1	100		27 “	“	“ “	208
Wm. Price, associé survivant et curateur des biens vacants de feu Peter McLeod jr	½ E. de Lot	12 15	1	138		22 novembre	1859	Q “	177
David E. Price et Wm. Price, comme curateurs des biens de Peter McLeod, jr	8		1	888		17 mars	1860	R “	90
David E. Price et Wm. Price, comme curateurs des biens vacants de feu Peter McLeod, jr	15, 16		A	120		19 “	1862	W “	60
Wm. Price & Peter McLeod, sr	17, 18, 19, 20		A	576		19 “	“	“ “	61
Michel Caron	24		A	163		19 septembre	1863	AC “	98
David E. Price	25, 25		A	273		23 “	“	“ “	104
Joseph Tremblay & John Cowan	1		1	117		4 août	1864	AF “	220
Joseph Tremblay	½ N. E.	5	2	50		28 mai	1866	AM “	142
Ferdinand Filion		13	3	100		5 décembre	“	AO “	76
Alexander Murdock & Joseph Murdock, fils d'Alexander	23, 24		1	200		26 avril	1867	AP “	28
Ferdinand Filion	½ S. E. de	14	3	50		27 décembre	1867	1	180
Ernest Gravel	29		6	100		19 septembre	1881	32	167
Nérée Gravel	30, 31		6	200		19 “	“	32	168
Désiré Duval	32		3	75		27 “	1882	30	164
Edouard Bissonnette	½ S. E. de	17	5	50		8 novembre	“	30	200
Philibert Tremblay	8		5	100		5 “	1886	49	11
François St. Pierre	½ N. E. de	35	1	71		20 “	“	49	22
Marc Tremblay	½ N. O. de	17	5	50		12 août	1887	52	28
Calixte Gravel	½ N. O. de	4	1	66		11 février	1890	59	141
Xavier Tremblay	37		4	70		13 mai	“	60	54
Jos. Bouchard, fils d'Onésime	2 et 3		6	200		28 octobre	“	60	270
Epiphane Gagnon	1		3	100		22 septembre	“	60	232

CANTON TACHÉ—érigé le 19 avril 1883, Reg. N, Proclamations, folio 501

Noms des concessionnaires	Numéros des lots concédés	Rangs	Acres	Date des lettres-patentes	Livre	Page
Pierre Brisson	17	1	86	12 juin 1883	38	129
James George Aylwin Creighton	40, 41 42, 43	2 3	344	30 juillet 1886	47	167
Corp. Epis. Cath. Rom. de Chicoutimi	½ S. O. de 27 ½ N. E. de 27	3 3	50 50	15 septembre 1890 15 " "	53 60	157 226

CANTON TAILLON

Corp. Epis. Cath. Rom. de Chicoutimi	½ N. de 19	3	50	10 décembre 1887	37	368

CANTON TREMBLAY—érigé le 7 octobre 1848, Reg. L, folio 171

La Compagnie de la Baie d'Hudson	Partie S. O. de 3	5	93	17 novembre 1847	L Grants	106
David E. Price	10, 11, 14 9, 10, 11 13	5 6	720	21 octobre 1850	G Sales	146
Joseph Blackburn	10	1er r. E. 1	50	20 novembre "	" "	184
Emilien Tremblay	5	1er r. E. 1	81	20 " "	" "	187
Louis Tremblay	O de 5	1	94	20 " "	" "	188
Georges Rands	E. de 9	1	67	20 " "	" "	194
Ignace Gravel	O. de 10	1	94	5 mai 1851	" "	250
Henri Morin	4, 6	5	97	5 " "	" "	261
Louis Gravel, père	O. de 11, 13	1	185	19 août "	H "	21
Nicholas Sheehy & M. Tremblay	E. de 1 E. de 26	1 3	267	19 " "	" "	22
Louis Morel	24	4	100	15 mars 1852	" "	180
Anaclette Martineau	25	4	100	15 " "	" "	181
James Alexander	14, 15	6	200	10 " 1853	I "	20
Toussaint Bouchard & F. Potvin	13	5	115	10 " "	" "	21
François Renald	O. de 1	1	119	10 " "	" "	26
Michel Simard	1	5	63	16 " "	" "	18
Joseph Crespin	36	3	100	16 " "	" "	28

Ambroise Gagnon	O. de 3	1	91	27 février 1854	G Sales	201

Michel Simard		1		5		63	16 "	"	"	"	"	18
Joseph Crespin		36		3		100	16 "	"	"	"	"	28

Ambroise Gagnon	O. de	3		1		91	27 février	1854	G	Sales		201
Théophile Gagnon	E. de	4		1		81	27 "	"	"	"		199
Magloire Gagnon		28		3		100	27 "	"	"	"		198
Thadée Gagnon	O. de	4		1		93	27 "	"	"	"		197
Joseph Fleurie	O. de	12		1		91	27 "	"	"	"		196
Médard Beaulieu	O. de	14		1		103	27 "	"	"	"		195
Jérôme St-Onge	O de	15		1		115	27 "	"	"	"		206
Jules Tremblay	E. de	1		1		51	27 "	"	"	"		209
François Morin & Luc Lemieux		5		5		161	22 décembre	1855	L	"		87
David E. Price		9, 12		5		214	30 mars	1859	Q	"		41
Grant Forest		28		5		100	19 avril	"	"	"		47
Henry E. Forest		29		5		100	19 "	"	"	"		48
Raphaël Bouchard		27		3		100	22 octobre	"	"	"		128
		16		ler r. ouest								
		8		ler r. E								
Wm. Price, associé survivant et administrateur des biens de feu Peter McLeod. jr.	½ N. E. de	21		3		595½	2 décembre	1859	Q	"		182
	½ N. O. de	22										
		22		4								
	B. et ½ E. de	C		5								
		12		6		100	18 avril	1860	R	"		123
David E. Price		29, 30		7		400	31 mai	"	"	"		165
		29, 30		8								
		16, 17, 18, 19, 20		6		500	24 octobre	"	T	"		32
Eucher Lemieux		5		6		100	28 février	1861	"	"		281
Les rep. lég. de Jean Bte Lachance		19		4		78	30 juillet	1862	X	"		109
Tobie Gagnon		8		6		100	3 novembre	"	Z	"		149
Joseph Chamberland		2		5		68	3 "	"	"	"		154
Jules Tremblay & John Guay		2		1		86	3 "	"	"	"		151
Augustin Rochefort & Zéphirin Girard		7		5		49	3 "	"	"	"		152
Henri Morin		6		6		100	3 "	"	"	"		153
David Edward Price	Lot 23 & ½ S. O. 21 & ½ S. E.	22		3		190½	4 "	"	"	"		164
William E. Price		11		ler rang Est.		26	5 janvier	1863	AA	"		71
Pierre Boulliane		34		6		100	17 "	"	"	"		106
David E. Price		21		6		100	17 "	"	"	"		107
Fabien Potvin		32		2		100	10 juin	"	AB	"		148
Louis Tremblay		6		ler rang Est.		81	9 janvier	1866	AK	"		200
George Gauthier, Joseph Fleury, Wm Eadon		35		2		100	18 septembre	"	AN	"		118
Johnny Lachance	½ S. E. de	20		4		50	15 novembre	"	AO	"		39
Hon. David E. Price		A		5		180	7 février	1867	AL	"		146
Thomas Tremblay		8		ler rang O.		103	8 "	"	"	"		150
Philibert Tremblay & Jean Bouchard		37		3		100	30 juin	1868		6		170
Mathew Wyatt & David Blair, jr.	½ N. O. de	2		6		130½	26 novembre	"		8		243
	3e partie S. E. de	3		5								
David Tessier		75		9		100	22 janvier	1872		16		173
Charles Pentland		65, 66		7		200	19 juin	"		17		206
Alexandre Lavoie		F		B		104	17 mars	1874		23		74
Eusèbe Tremblay		A		B		66	17 "	"		23		75
George & Eusèbe Gauthier		36		2		100	13 octobre	"		23		221

Canton Tremblay—Suite

Noms des concessionnaires	Numéros des lots concédés	Rangs	Acres	Date des lettres-patentes	Livre	Page
Auguste Laforêt	H. J.	B	129	6 novembre 1874	23	247
Hector Lemieux	31	4	100	25 février 1875	25	36
Thos. Zozime Cloutier	32	4	100	13 avril "	25	68
Ré d. Dominique Racine, Ptre	29	4	100	30 " "	25	90
Philomène Boily	33	6	200	28 août "	25	150
	60	7				
Hon. David E. Price	31, 32, 33, 34	7	400	26 février 1876	24	234
	35, 36, 37, 38	7	400	26 " "	24	235
Louis Bouchard	½ N. O. de	E	57	21 novembre 1878	28	163
Onésime Blackburn	22, 23	5	200	23 avril 1880	36	148
Grant William Forest	28, 29	6	200	22 juin "	35	121
Olivier Lachance	½ N. O. de	20	4	150	15 mars 1881	32	37
	Lot	21				
	Réserve	F	4	20	22 juillet "	32	124
Ls. alias Médée Bouchard	½ N. O. de	D	5	70 a. 2 r.	1 septembre "	32	158
Henri Boucher	½ N. O. de	38	2	50	3 mars 1882	30	44
Marcel Côté & Onésime Boucher	½ S. E. de	38	2	50	19 juin "	30	131
Jean Tremblay	3	ler rang Est	51		28 septembre "	30	171
Joseph Tremblay	29	3	100		8 novembre "	30	201
Cléophe Brassard	31	3	100		20 " "	30	204
François Crête	32	3	100		8 mars 1883	38	59
Jacques Tremblay, fils d'Alexis	30	3	100		17 décembre "	39	199
Elzéar Tremblay	75	7	100		2 juin 1885	46	18
Thomas Tremblay	22	6	100		27 février 1886	48	26
Thomas Z. Cloutier	68, 69	7	200		2 septembre "	48	248
Arsène Tremblay	½ N. O. de ½ N. O. de	C	5	42⅞	29 décembre "	49	66
Les rep. lég. de l'Hon. David E. Price	⅞ S. E. de	37	2	50	29 " "	49	68
Elzéar Tremblay	76	7	133		13 mai 1890	60	55

COMTÉ DE COMPTON

CANTON D'AUCKLAND—érigé le 3 avril 1806, Reg. B Grants, folio 468

Noms des concessionnaires	Numéros des lots concédés	Rangs	Acres	Date des lettres-patentes	Livre	Page
Fleury Dechambault	21, 22, 24, 25, 26, 28	7	1200	3 avril 1806	B Grants	468
Gilette Dechambault, sr	20	8	200			
Gilette Dechambault, jr	21	8	200			
Ls. Dechambault	23	8	200			
Charlotte Dechambault	24	8	200			
Jos. Montarville Labruère	26, 27, 28	8	600			
Catherine Montarville	27	9	200			
Frs. Montarville	28	9	200			
Elizabeth Gould	2, 3, 4, 6, 7, 9	11	1200			
George King	1, 2, 4, 5, 6, 8	10	1200			
Azariah Pritchard	10, 12, 13, 14	8	1200			
	13, 14	9				
Richard Nevison	4, 5, 7, 8, 10, 11	7	1200			
Pierre Baudry	1, 3	7	800			
	2, 3	8				
Chs. Belan	4, 5, 6, 8	6	800			
Pierre Clermont	5, 6, 7, 9	8	800			
Jos. Dessain	10, 11, 13, 14	11	800			
Frs. Gingras	10, 11	9	400			
Jos. Laurencelle	1, 2	6	800			
	12, 14	7				
Jos. Lavary	9, 11, 12, 13	10	800			
Cath. Barbara Andrews	16, 17, et ½ N. de	11	500			
Geo. P. Andrews	½ N. de	10	100			
Nicolas Andrews	½ S de	10	100			
Saml. Andrews	½ N. de	9	100			
Benj. Andrews	½ S. de	9	100			
Sarah Andrews	½ N de	9	100			
Eve Andrews	½ S de	9	100			
Adam Graves	11, 12 et 13	6	2200			
	15, 17, 18 et 19	7				
	16, 17, 19	8				
	15	9				
Wm. Harris	22, 24, 25	9	1000			
	26, 27	10				
John Phillips	20, 21 et ½ S. de	11	500			

CANTON D'AUCKLAND—Suite

Noms des concessionaires	Numéros des lots concédés	Rangs	Acres	Date des lettres patentes	Livre	Page
Wm. Phillips	27, 28 & ½ N. de 23	11	500			
Anna Maria Phillips	½ N. de 25	10	500	6 avril 1806	B Grants	468
	24, 25	11				
Angelique Susan Phillips	22, 23 & ½ S. de 25	10	500			
Rebecca Stewart	9	6	500	3 " 1806	" "	468
Josias Wurtele	20, 21	9	1200	3 " "	" "	468
	15, 16, 18, 19	10				
Catherine B. Wurtele	½ S. de 18	11	100	3 " "	" "	468
Elisabeth King	1, 3, 4, 6, 7, 8	9	1200	3 " "	" "	468
British American Land Company	7	6	3800	8 " 1842	D Sales	117
	2, 9, 16	7				
	4, 11, 18	8				
	2, 9, 16, 23	9				
	7, 14, 21, 28	10				
	5, 12, 19, 26	11				
	3, 10	6				
	6, 13, 20, 27	7				
	1, 8, 15, 22	8				
	9, 12, 19, 26	9	4400	4 janvier 1847	Y Grants	253
	3, 10, 17, 24	10				
	1, 8, 15, 22	11				
Louis Papineau	½ O de 6	4	100	25 août 1865	AI Sales	238
Pierre Laparle	7	B	100	29 " "	AK "	11
Elie Paquette dit Backard	1	1	200	31 janvier 1866	AL "	26
Moïse Lemieux	11	C	120	2 mars "	AM "	25
Roch Martineau	6	5	200	3 avril "	" "	65
François-X. Lamarre	13	B	100	21 septembre "	AN "	128
Hilaire Dupuis	8	C	84	2 octobre "	" "	170
Octave St-Pierre	1	A	100	1 " "	" "	168
Césaire Hébert	12	C	100	27 décembre "	AL "	125
Cyprien Blouin	½ E. de 8	5	100	19 mars 1867	AO "	158
Charles Pennoyer	14	6	174	15 avril "	" "	178
	23	7				
Louis Boire	3	5	200	17 décembre 1867	1	161
Octave St-Pierre	2	A	100	27 octobre 1868	9	63
Joseph Isabelle	7	5	200	14 juin 1871	16	30
Ovide Pepin	7	A	100	8 mars 1872	16	230
Antoine Boyer	½ O de 2	1	100	4 juin "	18	76

William H. Mailling	2, 3	B	200	19 mai 1873	19	100

William H. Mailling		2, 3		B	200	19 mai	1873	19	168
François X. Malbœuf	½ O. de	4		3	100	13 juin	"	21	132
William Sayer	½ E. de	6		3	100	21 février	1874	22	124
Révd Thos Etienne Dagenais, prêtre	½ E. de	4		5	100	23 mars	1875	25	57
Société de construction de Coaticoke		10, 11		A	200	22 février	1878	26	316
Jean Baptiste Rogeau, fils	½ O. de	5		5	100	15 avril	1879	28	253
Charles Boire		2		5	200	28 janvier	1881	36	267
Enoch George Rogers	½ O. de	5		4	100	29 septembre	"	31	8
Narcisse Vézina		5		B	100	22 août	1883	38	217
Antoine Boyer	½ E. de	2		1	100	27 octobre	"	39	125
Hugh E. Cairns	½ E. de	1		3	100	21 mai	1884	34	97
Théophile Laperle		6		A	200	13 juin	"	43	97
		1		B					
Narcisse Durocher		7		3	400	21 juillet	1885	46	94
		7		4					
Jean-Bte Favreau		6		1	200	11 décembre	"	46	230
Alexandre Fauteux	½ E. de	1		2	100	5 février	1886	46	280
Ederic Robert		6		2	200	8 "	"	46	283
Révd Thos Etienne Dagenais, ptre		24		A	442	19 "	"	48	3
		18, 19		C					
Etienne Gibeau	5 & ½ O de	6		3	300	1 avril	"	48	73
Paul Marotte		3		3	200	28 juin	"	48	184
Thomas H. Vandyke	½ O. de	3		2	200	10 novembre	"	47	209
	½ E. de	5							
Moïse Roy		9, 10		B	200	31 décembre	"	49	70
Alfred InRiel	½ E. de	3		2	100	24 mars	1887	47	253
Narcisse Crète		8		2	200	7 février	"	49	130
Narcisse InKall	½ O. de	4		2	100	2 avril	"	47	278
Stanislas Léonard		19		B	100	17 mai	"	49	211
		19		A	100	17 "	"	49	212
Amédée Perras	½ O. de	5		2	100	16 juin	"	49	263
Louis Boulanger		6		B	100	8 juillet	"	49	284
Etienne Gibeau	½ O. de	2		4	100	10 août	"	52	12
Jean-Baptiste Mongeau	½ E. de	4		3	100	17 octobre	"	50	80
Etienne Gibeau	½ E. de	2		4	100	24 novembre	"	52	83
	½ O. de	1		3	100	17 décembre	"	52	132
Flavien Laperle		5		A	100	15 janvier	1888	52	186
Pierre Brault	½ E. de	2		2	100	24 février	"	52	216
Cookshire Mill Company		15, 16, 17, 18, 19, 20, 21		6	307	24 "	"	50	172
Thomas H. Vandyke	½ E. de	7		2	100	7 juin	"	50	198
	½ O. de	7		2	100	13 "	"	54	1
Alfred Fauteaux	½ O. de	1		2	100	14 "	"	55	28
Joseph Agagnier		3, 4		4	400	21 "	"	55	37
Jean-Baptiste Chaperon	½ O de	8		4	100	13 juillet	"	55	58
Rémi Lamère	½ E. de	8		4	100	12 "	"	55	59
Eléonor Adela Owens, Vve Wm Halliday & Wm Sawer		2		3	200	27 août	"	54	4
Moïse Robert	½ E. de	4		2	100	9 juillet	1889	58	287
Domina Brault	½ O. de	4		1	100	12 août	"	58	78

CANTON D'AUCKLAND—Suite

Noms des concessionnaires	Numéros des lots concédés	Rangs	Acres	Date des lettres-patentes	Livre	Page
Eustache alias Octave Durocher	½ E. de 8	3	100	28 novembre 1889	58	223
George Lacroix	18	A	200	7 mars 1890	59	201
	18	B				
David Favreau	½ E. de 7	1	300	29 " "	59	250
	Lot 8					
Alphonse Durocher	½ O. de 8	3	100	29 Avril "	60	28

VILLAGE DE BRUCEVILLE—(WINSLOW)—érigé le 19 avril 1854, Reg L, Special Grants, folio 508

Colin Noble	⅞ du bloc D	1	15	3 juillet 1861	U sa les	166
	bloc D	2				
Angus Matheson	Lot de village No 3	D	1	4 " "	" "	167
Ferdinand Legendre	Place de moulin No 2		5	11 " 1862	X "	75
Thomas Leonard	Bloc C	1	8	26 novembre "	Z "	221
Angus McDonald	F	1	9	27 " "	" "	225
Colin Noble	⅞ du bloc E	1	15	27 janvier 1864	A D "	150
	bloc E	2				
	F	2	9	1 août 1866	A M "	239
Donald Gunn	Bloc C	2	8	24 novembre "	A O "	55
Donald Beaton	Bloc A & B	1	17	26 " "	" "	57
	Bloc lettre E et F	3	17	21 mars 1881	35	205
	Bloc lettre E					
Collin Noble	" " F	4	34	24 août 1881	35	280
	" " E	5				
	" " F					
	58					
	Lot de village 74	E	2	9 novembre "	31	32

CANTON DE BURY

Calvin May	21, 22	9	1200				
	19, 20, 22, 23	10					
John Abell	26, 27	10	1200				
	17, 24, 22, 21	11					
Asa Abell	24, 25, 27, 28	9	1200				
	18, 25	10					
Benjamin Akin	22	6	200				
John Leach	32, 24, 26, 27, 28	8	1200				
	18	11					
Samuel Laflin	19, 21, 22, 24, 25	7	1200	15 mars	1803	B Grants	73
	16	11					
Nathan Pratt	15, 17, 18	7	1200				
	25, 27, 28	11					
Jehiel Smith	21, 24, 25, 26	6	1200				
	26, 28	7					
Thos. Torrance	15, 17, 18, 20	9	1200				
	15, 16	10					
Lemuel Whitcomb	16, 17, 19, 20, 21	8	1200				
	20	11					
	16, 23	7					
	18, 25	8					
B. A. L. Company	16, 23	9	2000	10 septembre	1840	C Sales	255
	21, 28	10					
	19, 26	11					
Lieutenant Abraham Steel	4, 5 et ½ S. O. de	7	500	29 décembre	1841	W Grants	99
	23	6					
	20, 27	7					
	15, 22	8					
	19, 26	9	2200	4 janvier	1847	Y "	261
	17, 24	10					
British Am. Land Company	15 22	11					
	Un lopin de terre étant le rés. du dit canton						
	Cette patente inclue les rés. des cantons Burry, Lingwick et Weedon		85,088	5 avril	"	L Sp. Grts	10
	27	6	200	10 mai	1861	U Sales	91

Canton de Chesham — érigé le 13 juillet 1869, Reg. B, Proclamations, folio 145

Noms des concessionnaires	Numéros des lots concédés	Rangs	Acres	Date des lettres patentes	Livre	Page
Corporation Epis. Catholique Romaine de Sherbrooke	½ O. de 18	6	50	4 juillet 1877	2	45
R. Renaud dit Dumoulin	20	6	100	16 mai 1881	32	75
J. A. Chicoyne	⅔ S. de 19	1	108	26 avril 1883	38	100
Charles Goudreault	16	6	100	15 octobre 1886	48	296
Joseph Roberge, père	22	5	99	23 novembre "	49	29
	21	6	95	24 mars 1887	49	141
Alexis Roberge	½ O. de ½ O. de 17	4	25	27 avril "	49	187
J. A. Chicoyne	19	6	100	17 mai "	49	214
David Gour	6	3	100	1 juin "	50	22
F. X Dufresne	15 et 16	4	200	9 août "	52	10
Jean Goulet, fils	30	3	100	17 octobre "	50	76
Blaise Tanguay	39	3	100	17 " "	50	78
Ernest Gauvin	2	4	100	5 décembre "	52	100
Louis Rousseau	23	3	100	17 " "	52	139
	22	3	100	24 février 1888	52	217
Médard Lavigne	½ E. de 17	4	50	25 août "	55	97
Louis Guyot	4	7	100	11 septembre 1889	58	110
Delphis Gaudreau	½ O. de 18	4	50	18 mars 1890	59	236

Canton de Clifton — érigé le 13 juillet 1799, Reg. A, Grants, folio 102

Thomas Scott	2, 3, 5	1	600	13 juillet 1799	A Grants	102
Walter Scott	6, 7, 9, 10	1	1200	13 " "	" "	102
	12, 13					
Georges Hawes	14	1	200	13 " "	" "	102
Anthony Willement	16	1	200	13 " "	" "	102
Isaac Hall	17, 19, 20	1	600	13 " "	" "	102
Philippe Luke	21, 23, 24, 26	1	1200	13 " "	" "	102
	27, 28					
James Scott	1, 3, 4	2	600	13 " "	" "	102
Hix Salls	6, 7	2	400	13 " "	" "	102
Enoch Salls	8, 10	2	400	13 " "	" "	102
John Salls	11, 13	2	400	13 " "	" "	102
Isaac Salls	14, 15	2	400	13 " "	" "	102
Benjamin Vaughan	17, 18	2	400	13 juillet 1799	A Grants	102

John Salls	11, 13	2	400	13	"	"	"	"	102
Isaac Salls	14, 15	2	400	13	"	"	"	"	102

Benjamin Vaughan	17, 18	2	400	13 juillet	1799	A Grants	102
Jane Holgett	20	2	200	13 "	"	"	"	102
Ludowig Streit	21, 22, 24	2	600	13 "	"	"	"	102
Joseph Keickert	25, 27, 28	2	600	13 "	"	"	"	102
William Barnet	1, 2	3	400	13 "	"	"	"	102
John Barnet	4, 5	3	400	13 "	"	"	"	102
William Agnew	6	3	200	13 "	"	"	"	102
Augustin Paradis	8	3	200	13 "	"	"	"	102
George Rouse	9	3	200	13 "	"	"	"	102
Godfroy Seibert	11	3	200	13 "	"	"	"	102
David Stewart	12	3	200	13 "	"	"	"	102
John Doty	13, 15, 16, 18 et 2/10 E. de 19	3	840	13 "	"	"	"	102
John Clow	20, 22, 23 et 9/20 O. de 19	3	690	13 "	"	"	"	102
John Sax	25, 26, 27	3	600	13 "	"	"	"	102
Margaret Lidle	27, 28	4	400	13 "	"	"	"	102
Mary Barnet	21, 22	5	400					
Charles Blake	1	7	100					
Daniel Cameron	3, 4, 5, 7, 8	5	1000					
Alexander Cameron	1. 10	5	1000					
	1, 2, 4, 5	6						
Duncan Cameron	16	4	1000					
	11, 12, 14, 15	5		23 juillet	1803	B Grants	159
John Cross, sr	2, 3, 4, 5, 6, 7	4	1000					
John Cross, jr	9, 10. 12, 13, 14	4	1000					
Veuve de Conrad Barnet	17. 19, 20	4	600					
Isaac L. Hall	24	5	200					
Mary C. C. Hall	25	5	200					
Anne B. Hall	26	5	200					
Charles Blake	2, 3, 4, 6, 7. 9, 10, 11, 13	11	1797½					
	½ S. O. de 14							
Jacob Dunford	27	6	1200					
	22, 24, 25, 26, 28	7						
Jeremiah F. Dwyer	20	11	192½					
Michael Dwyer	21	11	192½					
Jean B. Dwyer	23	11	193½					
Veuve de Wm. Hogan	7, 9, 10	8	600					
Alexander Ellice	12, 13, 14, 16, 17, 19, 20, 21, 23, 24, 26, 27, 28	8	6600	5 mars	1803	B Grants	43
	3, 4, 6, 7, 8, 10, 11, 13, 14. 15. 17, 18, 20, 21, 22, 24, 25, 27, 28 et ½ de 1	9						
	½ de 1	10						
Veuve de Michael Dwyer	16, 17, 18	11	574					
Jacob Glen	22, 23, 25, 26	6	1495½					
	18, 19, 20							
	½ N. O. de 14	11						
Wm. Hogan	2, 4, 5, 6, 8, 9	10	1200					

CANTON DE CLIFTON—Suite

Noms des concessionnaires	Numéros des lots concédés	Rangs	Acres	Date des lettres patentes	Livre	Pages
Julia Hogan	3, 5, 6	8	600			
Paul Lacroix	3, 4, 5, 7, 8	7	1000			
	2	8				
Jane McCumming	15, 16	10	400			
Mary McCumming	11, 12, 13	10	600			
Peter McAllister	6, 8	6	400	5 mars 1803	B Grants	43
Thos. Radenhurst	9, 11, 12, 13, 15, 16	6	1200			
F. Baron Shaffalesky	18, 19, 21	7	600			
Elizabeth Wickham	10, 11, 12, 14, 15, 17	7	1200			
John Wickham	26, 27	10	776			
	24, 25, 27, 28	11				
Benj. Wickham	18, 19, 20, 22, 23, 25	10	1200			
Jane Moriarty	21, 23, 24	4	600	5 février 1817	D Grants	316
British American Land Co	1, 15, 22	1	8250	8 avril 1842	D Sales	87
	12, 19, 26	2				
	3, 10, 17, 24	3				
	4, 11, 18, 25	4				
	2, 9, 16, 23	5				
	7, 14, 21, 28	6				
	2, 9, 16, 23	7				
	4, 11, 18, 25	8				
	2, 9, 16, 23	9				
	7, 14, 21, 28	10				
	5, 12, 19, 28	11				
	4, 11, 18, 25	1	8844	4 janvier 1847	Y Grants	261
	29, 23, ½ E. de	16				
	7, 21, 28	2				
	1, 8, 15, 22 et 26	3				
	6, 13, 17, 18, 19 couverts en pt par un lac	4				
	20, 27, 28	5				
	3, 10, 17, 24	6				
	6, 13, 20, 27	7				
	1, 8, 15, 22	8				
	5, 12, 19, 26	9				
	3, 10, 24 et ½ E. de	10				
	1, 8, 22 et ½ O. de	11				
Samuel Judson Blair & James Blair	½ O. de	14	100	21 octobre 1858	P Sales	164
Cormac Gray	½ O. de	16	100	8 septembre 1865	AK "	39
Clark M. Gates	½ E. de	14	100	18 décembre "	" "	167
Les rep. lég. de feu Arba Stimson	½ O. de	17	100	13 décembre 1866	AO Sales	90

Clark M. Gates	½ E. de	14	3	100	18 décembre	"	" "	167

Les rep. lég. de feu Arba Stimson	½ O. de	17	10	100	13 décembre	1866	AO Sales	90
Patrick Ryan	½ E. de	15	11	90 a. 2 r.	12 février	1869	10	88
Noé Faille	½ O. de	8	1	100	23 septembre	1872	18	167
Hugh Egbert Cairnes	17½ a. pt. O. des 11/20 E. de	19	3	17 a 2 r.	21 octobre	1873	22	35
Horace Waldron	52½ a pt. E. des 4/5 O. de	19	3	52 a. 2 r.	13 mars	1875	24	47
Etienne Gibeau	½ E. de	8	1	100	10 août	1887	52	13

Canton de Clinton—érigé le 24 mai 1803, Reg. B, Grants, folio 105

John Frederick Holland	10, 11, 13, 14, 16, 17	4	1200					
Louis Deguise	2, 3, 4, 6, 7, 9	4	1200					
Augustin Robitaille	12, 13, 15, 16, 17	3	1200					
	18	4						
Jos. Larue, fils de Jos	3, 5, 6, 8, 9, 10	3	1200					
L. Jos. Proulx, jr	1, 2, 4, 5	2	1200	24 mai	1803	B Grants	105	
	1, 2	3						
Jos. Martin, sr	7, 8, 9, 11, 12	2	1000					
Jos. Tapin	14, 15, 16, 18, 19	2	1000					
Chs Tapin	16, 17, 18, 20, 21	1	1000					
Jos. Uesina	9, 10, 11, 13, 14	1	1000					
Pierre Delisle	2, 3, 4, 6, 7	1	1000					
Chs. R. Ogden	5, 12, 19	1						
	3, 10, 17	2	2000	22 novembre	1838	B Sales	329	
	7, 14	3						
	5, 12	4						
La British A L. Company	1, 8, 15, 22	1						
	6, 13, 20	2	2600	4 janvier	1847	Y Grants	259	
	4, 11, 18	3						
	1, 8, 15	4						
Colonel Charles King	21 et 22	2	400	2 juillet	1868	8	2	

Canton de Compton—érigé le 31 août 1802, Reg. A, Grants, folio 446

Jesse Pennoyer	24, 25	1	1200	31 août	1802	A Grants	446	
	25	2						
	19	5						
	4, 5	6						
Nathaniel Coffin	7, 24	4	1200					
	7, 8	5						
	6, 9	6						

CANTON DE COMPTON—Suite

Noms des concessionnaires	Numéros des lots concédés	Rangs	Acres	Date des lettres-patentes	Livre	Page
Joseph Kilborne	26, 27	2	1200			
	7, 18, 20	3				
	13	6				
John McCarty	5, 19, 20	2	1200			
	3, 4	3				
	12	5				
Ephraim Stone, jr	4	2	1200			
	25	3				
	17, 22, 24, 25	5				
Addi Vincent	13, 14, 15, 17, 27	3	1200			
	10	5				
Stephen Vincent	6, 8, 10, 11	3	1200			
	10	4				
	10	7				
Isaac Farwell	15	5	1200			
	15, 16, 18, 19, 20	6				
John Lockwood	23, 27, 28	1	1200			
	16, 17, 19	4				
Oliver Barker	21	3	1200	31 août 1802	A Grants	446
	2, 3	4				
	2, 26, 27	6				
David Jewett	6, 12, 13, 14, 26	4	1200			
	11	5				
	2	2				
Samuel Woodard	3, 4, 5	5	1200			
	11	6				
	11	7				
Silas Woodard	1	2	1012			
	1	3				
	1	5				
	1	6				
	7, 8	7				
Mathew Hall, jr	6, 8, 9, 11, 12	2	1200			
	28	3				
Page Bull	13, 15, 16, 18, 22	2	1200			
	27	4				
Abner Eldridge	2, 3, 4, 6	1	1200			
	23	2				
	8	6				

Saml. Hall	24, 23, 26, 22, 23, 25	3, 4, 5, 6	1200						
Natht. Lobdell	7, 9, 10, 11, 13, 28	1, 5	1200						
Ebenezer Smith	14, 16, 17, 18, 20, 28	1, 5	1200						
Tyler Spafford	22, 5, 9, 20, 14, 18	3, 4, 5	1000	31 août	1802	A	Grants	4-6	
Ths. Parker	21, 21, 21, 12, 12, 14	1, 4, 5, 6, 7	1200						
Robt. S. Milnes	1, 3, 4, 5, 15, 17, 18, 19, 21, 22, 24, 25, 26, 28	7	13110	12 mars	1810	C	"	367	
	2, 3, 5, 6, 7, 9, 10, 12, 13, 14, 16, 17, 19, 20, 21, 23, 24, 26, 27, 28	8							
	1, 2, 4, 5, 6, 8, 9, 11, 12, 13, 15, 16, 18, 19, 20, 22, 23, 25, 26, 27	9							
	1, 3, 4, 6, 7, 8, 10, 11, 13, 14, 15, 17, 18, 20, 21, 22, 24, 25, 27, 28	10							
Frs. Languedoc	24, 20, 27, 15, 8	6, 7, 8, 9	1000	30 juin	1827	G	"	258	
Joshua Whitney	22, 14	8, 9	400	15 mars	1832	L	"	83	
John Gilson	¾ O. de 10	6	150	19 avril	"	A	Sales	31	
Anthony Bowen	¾ O. de 5	3	150	24 août	"	"	"	73	
Joseph Lougie	¼ S. de 17	6	100	24 "	"	"	"	77	
Hollis Smith	Partie du côté N. de ½ N. de 16	5	40a. 3r. 27p.	6 novembre	1833	"	"	151	
B. A. L. Company	Partie de 13	5	128	17 "	1835	"	"	315	
Frs. Languedoc	1	8	146	24 mars	"	P	Grants	79	
Dudley Spafford	½ S. de 19	3	100	20 janvier	1836	A	Sales	355	
B A. L. Company	22, Partie E. de 15, 17, 12, 1	1, 2, 3, 4	1740	1 mars	"	"	"	401	
	¼ S. E. de 8	8							
	7, 21, 2, 9, 23	9, 10							
Benjamin Pomroy	Partie de 16	5	48a. 1r. 30p.	5 septembre	"	"	"	455	
	Partie de 9	7	55a. 3r. 36p.	5 "	"	"	"	453	
	5/7 de about E de 27	5	120	5 "	"	"	"	457	
	Partie de 16	5	55a. 1r. 12p.	15 "	"	"	"	477	

Canton de Compton—Suite

Noms des concessionnaires	Numéros des lots concédés	Rangs	Acres	Date des lettres-patentes	Livre	Page
Hollis Smith	About O. de	6	80	15 septembre 1836	B Sales	1
Thos. Ryle	½ S. de	6	100	2 janvier 1838	" "	175
Wright Chamberlin	½ O. de	1	100	7 septembre "	" "	303
Héritiers de Thomas Fuller		7	200	7 " "	S Grants	377
Alfred C. Parker	½ O. de	7	100	28 octobre 1839	C Sales	45
Jos. Longee		8	200	20 novembre "	" "	81
Benj. Pomroy	½ E. de 2 et	16	7 200	16 juillet 1840	" "	213
La. Bourdon	½ O. de	4	8 100	26 novembre "	" "	311
Brit. Am. Land Co	40 acres d'about O. de	6	5 39a. 1r. 23p.	8 avril 1842	D "	115
Arba Stinson	¼ de about E. de	5	3 50	8 " "	D "	61
Harley McClary	½ E. de	5	1 100	8 juillet 1843	" "	287
Joseph Bailey	½ E. de	25	8 100	31 janvier 1844	" "	397
Stephen Bartlett	¼ N. de	14	6 100	3 " "	" "	399
Samuel Carr	Partie O. de ½ S. de	16	5 59a. 1r. 6p.	29 avril	" "	427
Hollis Smith	¼ du côté N. de	9	7 50	20 janvier 1845	E "	46
		24	2 200	10 mars 1845	" "	65
James Henry Craig Flanders	¾ O. de ½ E. de	8	1 75	23 août "	" "	156
Christopher Woodward	2/5 de about O. de	27	5 80	1 avril 1846	" "	273
	½ de about O. de	8	1 50	27 juin "	" "	316
Lemuel P. Harvey	¼ S. O. de	8	4 50	21 septembre "	" "	329
Thomas Daily		3	2 200	21 " "	" "	334
John Ford	¼ N. E. de	7	6 50	21 " "	" "	332
William Henry	½ E. de	1	1 67a. 3r. 18½p.	21 " "	" "	336
Joseph Whitcomb	½ E. de ½ O. de	8	1 50	21 " "	" "	343
William Fling		22	4 200	8 février 1847	F "	22
Benjamin Pomroy	½ N. de	17	6 100	8 " "	" "	18
	¼ N. O. de	9	3 50	22 " "	" "	43
Alden Woodward Kendrick	Résidu de	13	Côté E. riv. Coaticook 5 72	13 avril "	" "	78
Lemuel P. Harvey	½ E. de	10	2 100	25 août "	" "	125
Benjamin Pomroy	½ E. de	4	4 100	29 novembre "	" "	185
Andrew Carbee	Pt. de about E. ou portion de	26	3 62 a. 3r. 10p	9 décembre "	" "	211
Charles Comstock	Pt centre ou résidu de	26	3 92 a. 2 r 1 p.	9 " "	" "	235
Thomas Harmond	Portion ou ¼ de about O. de	26	3 52a. 0r. 13 p.	9 " "	" "	234
Benjamin Pomroy		28	2 200	20 " "	" "	210
Sidney Spafford	¼ N. O. de	20	5 50	20 " "	" "	236
Charles Daly	Pt. S. E. de	26	1 26	27 " "	" "	275
Sidney Spafford	Pt. O. ou portion de ½ S. de	20	5 40	24 janvier 1848	" "	286
Avery Orland Kellum	3/5 E. de ½ S. de	20	5 60	17 mai "	" "	354

Sidney Spafford	Pt. O. ou portion de ½ S. de.	20		5		40	24 janvier	1848	" "	286
Avery Orland Kellum	3/5 E. de ½ S. de	20		5		60	17 mai	"	" "	354

Abijah Little, jr	About O. ou résidu de	15		1		50	5 octobre	1848	G Sales	16
John Saunders, jr	½ S O. de	8		8		50	21 "	1850	" "	160
	½ O de	4		4						
	⅝ S. E. de	23		7						
Sir James Stuart	½ O. de 11 et ½ O. de	25		8		1108	11 mars	"	" "	131
		17, 24		9						
		12, 19		10						
Philip Flanders	½ O. de	7		2		100	10 janvier	1853	H "	285
Benjamin Pomroy	Pt. O. de ½ E. et ½ S. O. de	18		4	97. 3 r. 30 p.		31 mai	"	I "	46
Sir James Stuart		28		9		200	27 "	"	A A Grts	224
Alexander Rea	Le tout de ½ S. ou ½ de Moins 15 acres du coin S. O.	23		5		85	26 septembre	"	I Sales	76
Daniel B. B. Cobb	Pt. de about E. de	18		4		61 a. 1. 00	24 octobre	"	" "	108
Joseph Smith	½ S. de	13		7		100	24 "	"	" "	125
		11		4		200	17 décembre	"	" "	128
Benjamin Pomroy	½ N. O. de	7		6		50	17 "	"	" "	129
Reuben Bradley	Pt. du coin S. O. de	23		3		7	22 "	"	" "	145
Andrew McCleary	½ E de	16		3		100	6 février	1854	I "	176
John Ford	½ S. O. et ½ S. E. de Coin S. O. de	7 9		6 7		113 a. 12 p.	4 mai	"	" "	241
Daniel Niles	½ S. E. de	12		1		50	10 septembre	"	" "	264
Jonathan Leavitt	½ S. O. de	12		1		50	11 "	"	" "	266
Willis Dow Lamkin	Partie du coin S. O. de	23		3	4 a. 3 r.		4 décembre	"	K "	24
Luke Wadleigh & Matthew Wadleigh		19		1		200	18 "	"	" "	56
Lemuel Wadleigh	½ O. de	16		3		100	18 "	"	" "	57
Henry Alexander	½ N. O. de	12		1		50	9 janvier	1855	" "	90
Heman Ford, jr	½ N. et côté S. de ½ S. ouest du chemin de	23		5		115	11 "	"	" "	108
Charles Daly	Partie S. O. de	26		1		76	14 février	"	" "	131
Salvin Richardson	Partie du coin S. O. de	23		3	10 a. 1 r.		14 "	"	" "	142
Henry Richardson	½ N. de	9		5		100	14 avril	"	" "	183
Dudley Spafford	½ N. de ½ N. de	19		3		50	1 mai	"	" "	193
Amasa Thomas	½ S. de ½ N. de	19		3		50	1 "	"	" "	194
Warren Paige	⅛ de about E. de	9		3		75	14 "	"	" L "	1
Edmond Davis		15		4		200	25 septembre	"	" "	67
Calvin Draper	½ O. de	16		7		100	31 juillet	1857	O "	10
Elias Spalding	½ E. de	6		5		100	4 février	1858	P "	48
Honorable Hollis Smith	Partie N. O. de	23		3		122	28 avril	1859	Q "	54
Joseph Blossom		21		6		200	15 novembre	1860	T "	82
Moses Huff	½ E. de ½ N. de	2		5	48 a. 3 r. 9 p.		24 janvier	1862	V "	200
Abner W. Parsons	Partie S. de	9		7	33 a. 1 r. 6 p.		14 août	"	X "	175
Benjamin Hitchcock	½ N de	13		7		100	20 avril	1864	AE "	136
David Rugg	½ N. de 3	3		6		100	20 "	"	" "	137
Ralph Day Rugg	½ S. de	3		6		100	20 "	"	" "	138
Jonathan Leavitt	7/10 O. de ½ E. de ½ N. de	12		1		35	20 octobre	"	AG "	122
Charles Jacobs	Partie de about E. de	8		4		25	14 janvier	1865	AH "	14
Roswell M. Richardson	½ S. de moins 11 acres	9		5		89	1 février	"	AH "	42

CANTON DE COMPTON—Suite

Noms des concessionnaires	Numéros des lots concédés	Rangs	Acres	Date des lettres patentes	Livre	Page
Christopher P. Webster	¾ O. ou rés. de ½ E de 8 et ½ N de ½ O. de 8	4	125	11 mars 1865	AH Sales	147
John C. Bowen	½ O. et ½ O. du ¼ S. E. de 2	5	122 a. 2½ p.	20 " "	" "	199
Adriel Webster	½ E de 25	4	100	23 " "	" "	216
Alden W. Kendrick	½ d'about E 10	6	50	13 mai "	A I "	86
Les rep. lég. de feu Arba Stinson	½ E de 10	9	100	14 septembre "	A K "	59
Matthew Henry Cochran	½ E. de 11	8	100	2 février 1866	" "	214
Les rep. lég. de feu Arba Stinson	½ N. de 8	8	100	5 mai "	A M "	105
Benjamin Pomroy	½ O. de ½ N. de 18	4	53	27 juillet "	A L "	81
Josiah C. Osgood	3/10 E de ½ E de ½ N. de 12	1	15	1 octobre "	A N "	165
Les rep. lég. de feu Daniel Richardson	Partie S. de ½ S. de 9	5	11	7 mars 1867	A O "	117
John C. Reynolds	14	2	200	29 " "	A L "	238
John McIntosh, jr	½ O. de 25	4	100	1 mai "	A P "	42
Levi Henry	Partie d'about O. de 1	1	30 a. 3 r. 30 p.	9 janvier 1868	3	4
Patrick Dunn	30 acres O de 16	10	30	12 février "	3	46
Alonzo O. Crosby	Partie E de ½ O. de 6	5	60	16 " 1869	10	98
Reuben S. Mayo	¾ S. de 3	9	150	3 mars "	10	128
François Boudreau	¼ N. le long de la ligne latérale du lot 3	9	50	5 " "	9	201
Alden W. Kendrick	Partie E. de 16	10	83 a. 3 r.	12 avril "	10	191
William Wigget	½ O. de ½ E. de 21	2	25	13 octobre "	12	138
George Watts	Pt. about E. de 23	3	67 a. 25½ p.	5 mars 1870	12	201
William Aulis	5	10	115	23 " "	12	210
William Wiggett	½ N. de ½ O de 21	2	50	23 " "	12	212
Les rep. lég. de Lemuel P. Harvey	⅛ d'about E. ou résidu de 8	1				
	½ O. de 10	2	125	7 mai "	12	233
Myron Blossom	½ E. de ½ N. de 20	5	50	28 juin "	14	52
Charles O'Donnell	½ E. de ½ S. E. de 2	5	24. 1. 24	19 septembre "	14	141
Mahlon C. Couch	2	3	200	21 mars 1871	15	65
Samuel Brown	½ S. de ½ O de 9	3	50	30 août "	15	219
Leonard Allen	½ N. de 26	1	102	28 novembre "	17	31
William Aulis	½ E. de 4	8	100	8 mai 1884	34	80
Wm. Wiggett	¾ E. de ½ E. et ½ S. de ½ O. de. 21	2	125	5 décembre 1888	50	271
Les rep. lég. de feu Arba Stimson	Coin S. E. de 9	7	45a. 2r. 7p.	21 février 1890	54	170

CANTON DE DITTON—érigé le 13 mai 1802

Canton de Ditton—érigé le 13 mai 1803, Reg. B, Grants, folio 98

Minard Harris, yeoman	2, 3, 5, 7, 9, 6	8	1200	11000 acres en tout	13 mai	1803	B	Grants	98
Stephen Bigelow	8, 9, 11	6	600						
Anson Bradley	12, 13	6	400						
David Bradley	12, 14	7	400						
Christopher Babity	1, 3, 4	7	600						
Alexander Brimmer	5, 7, 8	7	600						
Wm Chamberlain	1, 2, 4, 6, 8, 5	9	1200						
Ebenezer Eastman	10, 11	7	600						
	10	8							
Andrew Henry	12, 13, 14	8	600						
Obediah James	9, 11, 12	9	600						
Edmund Lamb	13	9	600						
	13, 14	10							
Joseph Lorett	1, 3, 4	10	600						
Charles Lewis	2, 3, 5	11	600						
David Marrow	6, 7, 8	10	600						
Rheuben Russ	6, 7, 9	11	600						
Thomas Shadarick	10, 11	10	600						
	10	11							
Ziba Tuttle	12, 13, 14	11	600						
The British American Land Co	10	6	2200		4 janvier	1847	Y	"	257
	6, 13	7							
	1, 8	8							
	7, 14	9							
	2, 9	10							
	4, 11	11							
L'Hon. D. Daly	14	6	200		27 juin	1854	I	Sales	245
Malvina Eliza Hyde	2, 9	7	2000		27 "	"	"	"	247
	4, 11	8							
	3, 10	9							
	5, 12	10							
	1, 8	10							
John Henry Pope	¼ de about N. de. 34	10	50 a. 3 r.		29 mars	1866	AM	"	63
Horace Sawyer	43, 44	9	200		20 juillet	"	"	"	226
	49	9	100		8 octobre	"	AN	"	189
Warren W Weston	40, 41	6	200		30 "	"	"	"	244
Horace H. Bailey	27, 28	4	200		30 "	"	"	"	245
Luther H. Weston	36, 37	5	200		30 "	"	"	"	246
Oscar Phelps	14	4	263		30 "	"	AO	"	1
	14	5							
Dorwin Pennoyer	10, 11	4	200		31 "	"	"	"	5
George Pennoyer	12, 13	5	326		31 "	"	"	"	6
Horace Sawyer	10, 12	5	326		31 "	"	"	"	2
Wm. W. Bailey	26, 27	5	142		31 "	"	"	"	3
John L. French	25, 26	4	200		31 "	"	"	"	4

Canton de Ditton—Suite

Noms des concessionnaires	Numéros des lots concédés	Rangs	Acres	Date des lettres-patentes	Livre	Page
Horace French	12, 13	4	200	31 octobre 1866	AO Sales	7
Warren W. Weston	42, 43	8	200	1 avril 1867	AL "	247
John L. S. French	15, 16	4	200	8 mai "	AP "	69
Charles W. B. French	15	5	163	8 " "	" "	72
Rufus Pope	33	5	82	13 juin "	" "	127
Rufus H. Pope	30, 31, 32	5	213	13 " "	" "	126
John Henry Pope	41	7	100	18 juin 1868	1	224
Georges LaBonne	6, 7, 8	2	300	2 janvier 1872	16	148
Révd. P. Ed. Gendreau	28	5	71	6 décembre "	18	229
Philomène Provost, ép. Joseph Choquette	10, 11	2	200	6 " 1874	23	285
Horace H. French	18, 19	5	[illegible]	18 février 1875	24	14
Luther H. Weston	35	5	[illegible]	3 novembre "	24	165
	39	6				
John L. French	23, 24	4	[illegible]	28 juillet 1876	27	1
François X. Larose	20	5	[illegible]	11 janvier 1877	26	125
Dosithée Morgeau	9	3	100	6 avril "	26	175
François Hénuset	38	5	100	21 mai "	26	223
Warren W. Weston	37, 38	6	200	15 juin "	27	138
Jean-Bte Brousseau	45	5	100	8 octobre "	20	212
Joseph Dubreuil	49	5	100	8 " "	20	213
Horace H. French	39, 40	7	200	6 décembre "	27	204
Honorable John Henry Pope	34	5	100	8 juin 1878	27	291
Jacques Roy	20	4	100	5 " "	28	24
Aeneas McMaster	15, 16	1	200	1 octobre "	29	124
	17, 18	1	200	1 " "	29	125
	19, 20	1	200	1 " "	29	126
	21, 22	1	200	1 " "	29	127
	23, 24	1	200	1 " "	29	128
	25	1	100	1 " "	29	129
Etienne Duquette	3	4	100	2 " 1879	32	21
George Calver	29	5	71	30 " "	33	22
Lyman James Whiteman	33	4	100	19 mars 1880	33	33
Horace Sawyer	34, 35, 36, 37, 38, 39, 40, 41, 42, 45, 46, 47, 48, 50, 51, 52, 53	9	4210	14 juillet "	35	129
	39, 40, 41, 44, 57, 58, 59, 60, 61, 62	8				
	52, 53, 54, 55, 56, 57, 58, 59, 60, 61	7				
Regis Renaud	29	4	100	30 septembre "	36	212
Jules Brault	22	5	71	1 octobre "	36	216
Hon. J. G. Robertson	21	2	100	3 décembre "	35	179

Jules Brault	22	5	71	1 octobre	"	36	216		
Hon. J. G. Robertson	21	2	100	3 décembre	"	35	179		

Salomon Labonne	14	2	100	23 février	1882	30	36		
J. A. Chycoine	22	4	100	26 mai	1882	30	127		
Regis Renaud	30	4	100	18 août	"	38	31		
Ovide Bernier	2	2	100	6 décembre	"	30	226		
Francis Bell	½ N. de ½ S. de 23, 24, 25, 26 ½ S. de ½ S. de ½ N. de 23, 24, 25, 26	3	150	16 février	1883	31	236		
J. A. Chycoine	27	3	100	22 août	"	38	216		
James Smith	Partie E. 100 a. de	34	8	100	23 juin	1884	34	129	
François X. Beauregard	35	6	100	11 novembre	"	43	277		
Godfroi Dussault	6	4	100	28 janvier	1885	45	100		
Pierre Durand	34	7	151	28 "	"	45	101		
Jean Tétreault	35	8	100	12 février	"	45	126		
Thomas Painter	Partie O. 54 a. de	34	8	54	2 mars	"	42	153	
François Poulin	63	4	120	7 juillet	"	39	285		
Louis Côté	47	4	100	16 septembre	1886	48	262		
Joseph Desrosiers	21	4	100	6 octobre	1886	48	274		
Frank Charron	41	4	100	15 octobre	"	48	293		
Léon Lacasse	40	3	100	15 "	"	48	295		
Ovide Paradis	50	7	100	15 "	"	48	297		
Ferdinand Gosselin	52	6	100	15 "	"	48	299		
P. Ls. N. Provost	19 ½ N. de 19	2 3	150	2 novembre	"	49	8		
Louis Thibault	51	5	100	23 "	"	49	28		
François X. Lafleur	9	5	163	6 octobre	"	49	41		
Joseph Côté	43	4	100	6 "	"	48	275		
Eucher Gobeille	4	4	100	14 janvier	1887	49	82		
Alexis Bourret	46	7	100	24 mars	"	49	110		
Célestin Gingras	39	4	100	7 février	"	49	131		
Léon Lacasse	35	3	104	2 avril	"	49	168		
Télesphore Paradis	49	7	100	2 "	"	49	169		
Alphonse Dubreuil	48	5	100	2 "	"	49	170		
Modeste Demers	1	3	67	2 "	"	49	171		
Joseph Côté	50	6	100	27 "	"	49	186		
Désiré Martel	½ N. de ½ S. de ½ N. de 23, 24 ½ S. de ½ S. de ½ N. de 23, 24, 25, 26	3	50	27 "	"	49	194		
F. X. Vincent	39	3	100	17 mai	"	49	217		
Henri Beauregard	43	7	100	1 juin	"	49	233		
François Picher	6	5	163	1 "	"	49	234		
Narcisse Desautels	45	7	100	1 "	"	49	236		
Louis Dansereau	36, 37	8	200	1 "	"	49	237		
Charles Lambert	½ N. de ½ S. de 19, 20, 21, 22	3	100	1 "	"	50	23		
Joseph Desloges	58	4	100	16 "	"	49	254		
Joseph Lacasse, fils	40	2	100	16 "	"	49	261		
Joseph Clément	34	3	114	16 "	"	49	262		
Pierre Vallière	49	4	100	16 "	"	49	266		
Charles Giard	11	2	100	16 "	"	49	267		
Louise Bertrand, Vve de Godfroi Lareau	36	4	100	16 "	"	49	268		
Narcisse Dugas	44	5	100	8 juillet	"	49	282		
George Fortier	51	7	160	8 "	"	49	283		

Canton de Ditton—Suite

Noms des concessionnaires	Numéros des lots concédés	Rangs	Acres	Date des lettres patentes	Livre	Page
Alexis Bourret	½ N. de 39 34	2 4	150	9 août 1887	52	9
Jean Bte. Martin	¼ N de 21	3	50	10 " "	52	14
Pierre Vézina	¼ N. de 20	3	50	10 août 1887	52	17
Ferdinand Gosselin	51	6	100	10 " "	52	18
Pierre Girouard	31	3	110	17 octobre "	50	75
Nectère Dufresne	9	4	100	24 novembre "	52	81
Sigefroid Blanchette	8	4	100	24 " "	52	82
Antoine Desautels	43	6	100	24 " "	52	85
Etienne Giard	35	4	100	5 décembre "	52	101
Paul de Lanoue	46	5	100	18 janvier 1888	52	192
Pierre Vézina	17	3	100	18 " "	52	195
Antoine Bertaux	39	5	100	24 février "	50	190
Hermidas Thibault	50	5	100	14 mars "	52	226
Hon. Jos. G. Robertson	18	2	100	8 juin "	50	204
Jos. Vallière	48	4	100	13 " "	55	21
Pierre Vézina	18	3	100	16 " "	55	32
Béloni Lamothe	5	4	100	20 juillet "	55	60
Joseph Magré	46	6	100	1 août "	55	71
Joseph Lanouette	32	3	106	17 " "	55	90
Pierre Denault	42	5	100	16 " "	55	95
Alexis Bourret	½ S. E. de 39	2	50	19 octobre "	55	139
Simon Gagnon	42	4	100	22 " "	55	143
Joseph Vandry	½ E. de 5	5	81½	6 décembre "	55	187
Jean-Baptiste Letendre	42	7	100	1 février 1889	55	268
Louis Couturier	37	4	100	13 mars "	56	40
Toussaint Martin	41	5	100	14 " "	56	49
Léon Gervais	40	10	84	16 octobre "	58	173
Frédérick Gervais	A	10	83	16 " "	58	172
Jacques Ménard	15	3	100	6 décembre "	58	217
Révd. C. Poulin	57, 58	5	200	25 novembre "	59	56
Joseph Rolin	38	8	100	17 décembre "	58	269
Napoléon Laliberté	13	3	100	17 " "	58	267
Joseph Paradis	49	6	100	21 janvier 1890	59	83
Napoléon Laliberté	16	3	100	21 mars "	59	276
Alexis Bourret	42	6	100	12 août "	60	173
Hermidas Chauvin	½ N. de 22	3	50	9 décembre "	60	309

Canton Eaton, érigé le 4 décembre 1890. Rang

CANTON EATON—érigé le 4 décembre 1800, Reg. A, Grants, folio 209

Josiah Sawyer	3, 4, 6, 7	3	1200					
	6, 7	4						
Israel Bayley	3, 4, 6, 7	1	1200					
	8	3						
	7	7						
Orsemus Bayley	2, 3, 5, 6, 9	8	1200					
	6	9						
Amos Hawley	12	6	1200					
	8, 10, 11, 12	7						
	13	8						
Ward Bayley, jr	8	5	1000					
	5, 6, 8, 9	6						
John Perry	2	1	1200					
	1	2						
	1	3						
	2, 3, 5	4						
John Cook	11	9	1200					
	8, 10, 11	10						
	9, 10	11						
Royal Learned	14	7	1200					
	14	8						
	13	9						
	14	10						
	13, 14	11						
Samuel Hugh	9, 10 11	1	1200					
	12	2						
	10, 11	3						
John French	9, 5	9	1200					
	7	10						
	5, 6, 7	11						
Levy French	1, 3, 4, 5	7	1000					
	4	9						
Timothy Bayley	1, 3, 4, 13	10	1200					
	2, 3	11						
Abner Osgoode	10, 12	5	900					
	13	6						
	10	8						
Nathan Baldwin	½ N. de	1	900					
	½ N. de	9						
	3, 4, 5, 14	4						
	13	5						
Benj. Bishop	½ N. de	1	900					
	13, 14	2						
	1	3						
		5						

4 décembre 1800 A Grants 209

Canton Eaton—Suite

Noms des concessionnaires	Numéros des lots concédés	Rangs	Acres	Date des lettres patentes	Livre	Page
Jesse Cooper	6	2				
	½ N. de 15	3	590			
	12	9				
Abner Powis	15	5				
	15	6				
	15	7	1200			
	12	8				
	15	9		4 décembre 1800	A Grants	209
	15	10				
Samuel Beach	16	1				
	16	4	1000			
	16	6				
	8, 16	8				
Jabés Baldwin	14	4	200			
John Jordan	13	4	200			
Chs. Cuttler	2	6	200			
Royal Cuttler	11	2	200			
James Lucas	5	2	200			
Philip Jordan	12	4	200			
Wm. McCullister	11	5	200			
Abel Bennet	6	10	200			
Luther French	8	9	200	4 " "		
Geo. Kempel	2	2	200			
Calvin Rice	1	6	200			
Chs. Lothrop	7	5	200			
Abthorp Coswell	12	11	200			
Peter Green Sawyer	4	2	200			
Jos. Cummings	28	11	200	17 " 1812	D Grants	1
Isaac Ogden	25, 27, 28	1				
	20, 22, 23, 25, 26, 27	2				
	20, 21, 22, 24, 25, 27, 28	3				
	21, 23, 24, 26, 27, 28	4	6000	1 mars 1804	B "	213
	19, 21, 24, 25, 26, 28	5				
	27	6				
	28	7				
Joseph Carmel	17, 18	5				
	18, 19, 20, 22, 23, 25, 26	6	2500	9 novembre 1815	D "	85
	19, 21 et ½ E. de 22	7				
	19	8				

Antoine Letard	17	4	200	2 mai	1818	D	Grants	475
Jokn Walker	17	1	800					
	19, 20	4						
	¼ E. de 17 et ½ O. de 22	7						
Edward M. Sparks	21	8	800	1 septembre	1823	F	"	40
	25	10						
	26, 27	11						
Wm. B. G. Lavers	½ E. de 18	1	500					
	18, 19	2						
Jos. Pearson	½ O. de 18	1	500					
	77, 18	3						
James Thompson	½ S. de 17	8	100	24 octobre	1831	K	"	275
John L. Spalding	½ S E de 17	10	100	24 "	"	"	"	251
Lespnard Ball	½ S. de 16	11	100	24 "	"	"	"	257
Guy Taylor	½ N. de 18	7	100	24 "	"	"	"	253
Chs. Hawley	½ S. de 20	8	100	24 "	"	"	"	305
Richard Boynton	½ N. de 19	9	100	24 "	"	"	"	271
Guy Garnsby	½ N. de 20	9	100	24 "	"	"	"	273
Elias G. Spalding	½ N. de 17	10	100	24 "	"	"	"	255
Lodock Spalding	½ N. de 18	10	100	24 "	"	"	"	309
Wm. Lowd	½ S. de 18	10	100	24 octobre	1831	K	Grants	307
John Ball	½ N. de 16	11	100	24 "	"	"	"	303
Ths. C. Lee	20, 21, 23, 24	1	800	20 décembre	1832	N	"	I
Rufus Labrie	½ N. de 13	5	100	7 novembre	1833	A	Sales	177
Henry Trinder & Samuel Newton, curateur des biens de Geo. Keys	22	5	800	9 octobre	1833	N	"	287
	½ E. de 18 & 22	9						
	½ E. de 20, 21 & 27	10						
	½ E de 21	11						
Ralph Lindsay	½ N. de 19	3	100	30 mars	1835	A	"	233
Révd Jonathan Taylor	½ O. de 20	7	100	3 juillet	"	"	"	255
B. A. L. Company	14	1	2200	17 novembre	"	Q	Grants	196
	8, 9, 15, 16	2						
	½ S de 13							
	½ S. de 15	3						
	½ S. de 9	4						
	10							
	11	6						
	½ S. de 2	9						
	½ S. de 1							
Horace A. Edghill	½ N. de 11	11	100	17 novembre	"	A	Sales	329
Henry Laberge	½ S de 13	5	100	20 janvier	1836	"	"	361
B. A. L. Company	1, 8, 15	1	6150	1 mai	1836	A	Sales	415
	10, 17	2						
	12 et ½ S. de 19	3						
	¼ S. de 8 et ¾ N. O de 22	4						
	½ N. de 17	6						
	½ N. de 6 et ¼ S. de 18 et ¼ E. de 24 et ½ O. de 25 et lot 26 et ½ N. de 27	7						

Canton Eaton – Suite

Noms des concessionnaires	Numéros des lots concédés	Rangs	Acres	Date des lettres-patentes	Livre	Livre
B. A. L. Company	1, 22, et ½ N. de 17 et ½ N. de 20, et ½ E. de 23, ½ N. de 24, ½ E. de 26, ½ E. de 27, ½ O. de 28	8				
	½ E. de 16, ½ S. de 20, ½ O de 23, ½ E. de 25, ½ O de 26, ½ E. de 27, 21, 28	9	6150	1er mars 1836	A Sales	415
	2, 9, 23 et ½ S de 16, ½ O. de 22, ½ E. de 24, ½ O de 28	10				
	18, 25 et ½ N. de 4, ½ E. de 23, ½ O. de 24	11				
Révd Jonathan Taylor	Portion de pt N. de 11	8	54 a.2 r.28 p.	5 octobre 1846	B "	31
Ebenezer Learned	½ S de ½ N, de 14	9	50	5 " "	" "	29
Révd Jonathan Taylor	Pt. N. de 13	7	60	8 février 1837	" "	123
Enos Alger	½ S. de ½ E. de 9	5	50	9 mai "	" "	109
David Farnsworth	½ N de ½ N. de 9	7	50	12 octobre "	" "	153
Ester Cook	½ O. de 10	9	100	9 mai "	" "	101
Wm. Alger	½ S. O. de 6	5	50	6 février 1838	B "	221
Bengham Caswell	½ S. de 27	5	100	18 mai "	" "	267
Jones Garnsby	½ S. de 15	11	100	20 mars 1839	" "	369
Geo. Hawley	½ E. de 25	7	100	8 avril "	T Grants	221
Geo. Lindsay	½ N. de 16	3	100	2 décembre "	C Sales	103
Samuel Eastman Abbot	½ O. de 28	6	100	15 août 1840	" "	239
Rév. Jonathan Taylor	Partie S de 11	8	143a. 37p.	8 décembre 1841	" "	353
British American Land Co.	12, 19	1				
	7, 14	2				
	½ N. de 18 et les lots 4, 11	4				
	½ O. de 2 et le lot 16	5				
	¾ N. de 7	6	4350	8 avril 1842	D "	95
	2, 16, 2, 3	7				
	4, 18, 25	8				
	3, 17, 24	9				
	19, 26	10				
	1, 22	11				
Les rep. lég de Charles DeLéry	17, 19, 20	11	600	4 novembre "	X Grants	121
Samuel Farnsworth	¼ de about S. de 14	9	50	7 mai 1844	D Sales	433
Timothy Lee Terrill	20	5	200	20 février 1845	E "	57
John Cook Bailey	½ O. des ¾ de 8	8	75	21 septembre 1846	" "	335

Samuel Farnsworth ... ¼ S. de ... 15

Samuel Farnsworth	¼ S. de	15		8		100	8 février	1847	F Sales	24
Samuel Holmes	¼ N. de	1		4		100	8 "	"	" "	26
George Leavitt	¼ O. des ¾ N. de	15		4		75	8 "	"	" "	16
Jessé Thayer Lindsay	¼ S. de	26		3		100	8 "	"	" "	28
Jonathan Leavitt	¼ E des ¾ N. de	15		4		75	8 "	"	" "	42
Thos Jefferson Brown	¼ S. de	10		6		100	23 octobre	"	" "	171
David Hodge	¼ S. de	6		7		100	23 "	1847	" "	169
Bradford Hammond	¼ de about S. de	7		6		50	29 novembre	"	" "	186
Charles Adam Hodge	¼ E. des ¾ N. de	8		8		75	9 décembre	"	" "	202
Abraham Moe	¼ N. de	27		5		100	20 "	"	" "	240
Jonas Osgood	¼ S. de	11		11		100	20 "	"	F "	239
Moses Terry	¼ E. de	28		6		100	11 mars	1848	" "	302
Chester Warner	¼ S. de	27		7		100	17 mai	"	E "	356
Asa Alger	¼ N de	8		4		100	1 juin	"	" "	368
George Leavitt	¼ de about S. de	15		4		50	8 juillet	"	" "	389
Lewis Fuller, en fidéicommis pour les héritiers de feu Horace Abel Edgell	Partie S. de	12		10		117	11 octobre	"	G "	29
Eros Lebourveau	½ O. de	24		6		100	11 juin	1849	" "	89
Charles Richard Ogden		21		2		400	9 février	1850	" "	126
		25		4						
Luke Chadlock	½ S. de ¼ N. de	9		7		150	26 août	1851	H "	2
	½ S. de	9								
Alexander Steele	¼ O. de	18		9		100	11 juin	1852	A A Grants	88
David Albert Farnsworth	¼ N. de	3		6		100	13 septembre	"	H Sales	257
Geo. Barlow	¼ N. de	15		11		109½	5 octobre	1853	I "	86
Les rep. lég. de feu John Sawyer	¼ N. de	3		2		100	1 septembre	1854	" "	257
John Cliff	¼ O. de	24		7		100	10 avril	1855	BB Grants	70
Howard Lothrop		23		3		200	14 "	"	K Sales	182
Ezra Taylor	¼ N. de	5		10		100	28 "	"	" "	189
Les rep. lég. de Josiah Sawyer, jr	¼ E. de	2		5		100	26 mai	"	L "	13
Erastus H. Caswell	¼ E. de 7/10 S. de	13		7		70	27 octobre	1856	M "	130
Cyrus Ryce	¼ S. de	1		4		100	7 août	1857	O "	22
John Garvin	Partie de about N. de	14		6		28 a. 2r.	11 décembre	"	P "	20
Benjamin Walker Farwell	¼ S de.	18		4		100	2 mai	1859	Q "	58
Joseph Lougee	¼ N. de	7		9		100	9 février	1860	R "	47
Calvin Jordan	¼ S. de	9		3		100	23 avril	"	" "	131
Alfred Rogers	¼ N. de ¼ N. de	9		5		50	2 mai	"	" "	139
Horatio N. Hill	¼ S. de ¼ N. de	9		5		50	2 "	"	" "	140
Charles Hodge	¼ S. O. de	17		6		50	14 "	"	" "	150
John Moore, (commandant M. R.)	¼ N. de	6		5		100	31 janvier	1861	T "	242
British American Land Company	¼ O. de 20, 21 et	27		10		300	7 "	1862	V "	184
Horace Sawyer	¼ E. de	28		8		400	4 mars	"	" "	222
	¼ S. de	19		9						
	¼ E. de	26								
	¼ O. de	23		11						
Hiram French	¼ E de ¼ S de	6		5		50	8 may	"	W "	151
Benjamin Liberveau	¼ S de	3		6		100	1 août	"	X "	140
John Croates	¼ N. du ¼ S. E. de	17		6		25	1 "	"	" "	141
Isaac Coit Smith	½ S. de ½ S. de	16		3		50	27 mai	1863	AB "	95

Noms des concessionnaires	Numéros des lots concédés	Rangs	Acres	Date des lettres-patentes	Livre	Page
Andrew Brown	½ S. de 5	10	100	17 août 1863	AC Sales	39
Joseph B. Smith	½ N. de 28	2	93 a. 34 p.	18 "	" "	42
Wm. A. Cummings	Pt. du coin S. E. ou port. de 7	9	31	23 mars 1864	AE "	36
Caleb Jordan	Rés. N. et O. de ½ S. de 7	9	69	24 "	" "	37
Albert Pope	½ O. de 23	8	200	18 avril "	" "	117
	½ O. de 16	9				
Henry Strobridge	½ S. de ½ S. de 8	8	50	15 mars 1865	AH "	131
Russell Williams	½ E. de 2	3	100	21 " "	" "	201
Wm Sawyer	¼ du côté S. de ½ O de 2	3	25	21 " "	" "	204
Charles C. Sanbury	½ S. ½ O. de 26	1	75	31 mars "	" "	239
Horace French	½ E. de 10	9	100	4 avril 1865	AI "	11
David Lavigne	½ S. de ½ O. de 26	8	50	18 décembre "	AK "	165
Chester Warner	½ N. de ½ O. de 27	8	50	10 janvier 1866	" "	206
Albert Pope	½ N. de ½ N. de 14	9	50	31 juillet "	AO "	88
Wm. Learned & Israel Learned	½ N. de ½ S de 14	9	50	31 " "	AM "	236
Ralph Todd	½ E. de 21	6	100	14 " "	AN "	2
Nahum Olivier Coates	½ E. de ½ S. de 22	4	50	11 octobre "	" "	198
Caleb Jordan	½ N. de 9	3	100	7 mars 1867	AO "	114
Silas Jenkins	½ E. de 24	11	100	22 juin "	AP "	177
Levy Wood	½ N. de ½ O. de 26	8	50	12 février 1868	3	43
William B. Ives	½ E. de 28	10	100	7 mai "	3	162
Edouard Côté	½ O. de 27	9	100	11 " "	6	62
Wells R. Hodge	Partie S. O. de 14	6	44	3 mars 1869	10	130
Alonzo Todd	Partie S. E. de 14	6	56a. 2r	3 " "	10	131
Anderson Lindsay	½ S. ou résidu de 28	2	93a. 1r.	4 " 1870	12	197
Les rep. lég. de Prosper Coates	½ about S. de 23	5	75	23 " "	12	211
Thomas Wiggins	½ E. de ½ O. de 2	3	75	19 mai "	14	5
William H. Hodge	½ N. ou résidu de 23	5	125	25 août "	14	94
Les rep. lég. de Rel ' en Coates	½ S. de ½ S. E. de 17	6	25	17 mai 1871	15	112
James Barrie	½ O. de 21	6	100	30 août "	15	221
Reuben Ames	½ S. de 22	1	100	4 juin 1872	17	190
John G. Sunbury	Partie S. de partie N. de 14	6	71a. 2r.	27 " "	17	209
William Percival	5	3	200	13 juillet "	17	218
Orsamus Frizeell	½ S. de ½ E. de 24	6	50	29 août "	17	248
Edward Davis	½ N. de ½ E. de 24	6	50	29 " "	17	249
George W. Smith	½ de about N. de 24	2	50	6 décembre "	19	71
William Smith	½ N. de 10	6	100	20 mai 1873	19	172
James C. Goodhue	5	1	200	13 juin "	19	194
James Addie	½ N. de 22	1	100	28 octobre "	22	44

Isaac Cartmall

James C. Goodhue	½ N. de	5	1	200	13 juin		22	44	
James Addie	½ N. de	22	1	100	28 octobre	"			
Isaac Cartmall	½ O. de	17	7	100	23 décembre	1874	22	289	
Anna D. Holyoke, T. A. Holyoke et rep. légaux de Robert Holyoke	½ O. de	22	9	400	11 mars	1875	22	44	
	½ E. de	23	9						
	½ O. de et ½ O. de	25 24	9 10						
Hubbard W. Bowker	½ S. de	3	2	100	13 "	"	24	46	
Les rep. lég. de Jonas Osgood	Partie N. de	12	10	83	13 "	"	24	48	
John Brazell	½ E. de	20	7	100	16 "	"	24	50	
Les rep. lég. de Isaac L. Bowell	½ S. de ½ E. de	26	1	75	7 mars	1877	27	101	
Richard Smith	½ N. de ½ S. de	16	3	50	24 janvier	1878	27	216	
Martin Kilton	½ S. de	4	11	100	23 "	1879	29	222	
Albert W. Pope	½ N. de	16	10	100	26 août	1880	35	131	
Louis Plouffe	½ E. de	22	10	100	7 décembre	1881	32	263	
Horatio Nelson Hill	½ S. de ½ O. de	9	5	50	24 mars	1882	31	90	
Les rep. lég. d'Alexander Weir	½ S. de ½ N. de ½ E. de ½ S. de	24	2	300	21 septembre	1888	50	247	
Alton Lindsay	½ O. de ½ S. de	24	2	50	21 "	"	50	246	

CANTON EMBERTON—érigé le 21 juillet 1870, Reg. B, Proclamations, folio 218

Corporation Episcopale Catholique Romaine de Sherbrooke	½ S. de	18	1	49 a. 2 r.	4 juillet	1877	2	46	
Société de Colonisation No. 1 du comté de St-Hyacinthe		17, 23	1	191	2 avril	1878	20	224	
Frs. Jos. Rollin		24	1	100	28 septembre	1886	48	278	
Augustin Guertin		55	1	156	24 mars	1887	49	108	
Joseph Lauzon		34	1	100	1 juin	"	49	235	
Ulric Chaillé		31	2	100	2 "	"	49	239	
Isidore Lauzon		37	2	100	16 "	"	49	264	
Evariste Lauzon		36	1	100	16 "	"	49	265	
Calixte Bellefeuille		54	1	158	7 juillet	"	49	276	
Sylva Chayer		34	2	100	7 "	"	49	277	
Augustin Daigneau		28	3	86	9 août	"	52	8	
Magloire Moisan		37	1	100	2 juin	1888	52	295	
Richard Grenier		43	1	93	5 "	"	55	2	
Pierre Rioux		40	1	100	4 "	"	55	4	
Alexis Bourret		19	2	100	13 "	"	55	19	
Jean Lauzon		33	2	100	13 "	"	55	20	
Jean B. Lauzon		32	2	100	22 "	"	55	39	
Félix Landry		30	2	146	20 juillet	"	55	62	
F. X. Beaudette		39	1	100	21 "	"	55	63	
Treffié Lauzon	½ N. de	67	1	85½	8 juin	1889	58	12	
Louis Lamoureux	Partie O. de	1	1	55	19 décembre	"	58	275	
Siméon Landry, jr	½ N. de ½ N. de	41 42	1	102½	13 janvier	1890	59	74	
Nap. Gaudette		21	3	100	7 mars	"	59	212	

CANTON EMBERTON—Suite

Noms des concessionnaires	Numéros des lots concédés	Rangs	Acres	Date des lettres-patentes	Livre	Page
Louis Lamoureux	7	1	100	21 mars 1890	59	274
Alphonse Lallier	Partie E. de 25	1	55	20 " "	59	270
François Lallier	Partie O. de 25	1	45	20 " "	59	269
Lucien Grenier	36	2	100	24 octobre "	60	267
Charles Poisson	24	2	100	10 novembre "	60	299
J.-Bte. Toupin	21	2	98	11 " "	60	302

CANTON HAMPDEN—érigé le 10 juin 1867, Reg. M, Special Grants, folio 507

Horace Sawyer	A	Rang Victoria S.	96	23 décembre 1867	1	166
William Shale	4	2e rg. sur le ch. de la riv. Lingwick et Arnold	76	23 " "	1	167
Charles Pennoyer	3	Rang Victoria S.	100	23 " "	1	168
Samuel Farwell	1 et 2	" " "	200	23 " "	1	169
William Wright	20, 21	3	246	23 " "	1	170
Lemuel Pope	28, 29 ½ N. de 30, 31 et 32 27, 28	1 2	450	8 juin 1868	1	214
Lewis McIver	6, 7, 8	3	81	11 décembre "	10	22
Alexander McDonald	58	2e rg. Victoria N.	86	19 juillet 1869	12	82
Lewis MacIver	3	2	60	31 août 1872	17	251
	9, 10	2	200	12 novembre "	19	44
Charles Pennoyer	3, 4, 5, 6 4, 5, 6, 7	1er rg. Vic. N. Rg. Victoria S	680	28 octobre 1873	22	43
William Coleman	B, C, D	" " "	204	28 " "	22	45
Charles Pennoyer	19 et 22	3	246	16 décembre "	22	85
William T. Hurst	20	2	100	15 octobre 1874	22	251
William Winder	13	3	100	23 décembre "	22	294
Lewis McIver	14	3	100	6 septembre 1875	24	142
Kennett McLennan	18, 19	2	200	6 octobre "	24	151
George E. Cooke	21, 22	2	205	8 " 1877	27	182
Frederick M. Pope	35, 36	3	204	30 janvier 1878	27	292
	15, 16	1	210	23		

Frederick M. Pope	35, 36	3	204	30 janvier	1878	27	292	

Alneas McMaster	15, 16	1	210	26 septembre	1878	29	101	
	17, 18	1	212	26 "	"	29	102	
	19, 20	1	214	26 "	"	29	103	
William Anderson	21, 22	1	215	26 "	"	29	104	
James Spiers	23, 24	1	217	26 "	"	29	104	
Alneas McMaster	25	1	109	27 "	"	29	106	
	Lot 26	1	165	27 "	"	29	107	
	½ N. E. de 27						108	
	¼ E. de 11, 12	2	97	27 "	"	29		
	¼ O. de 11, 12	2	97	27 "	"	29	109	
Alneas McMaster	12	2	97	27 "	"	29	110	
	14	2	97	27 "	"	29	111	
	16, 17	2	202	30 "	"	29	112	
	9, 10	3	125	30 "	"	29	113	
	11, 12	3	184	30 "	"	29	114	
Alexander Robertson	15, 16	3	275	30 "	"	29	115	
Alneas McMaster	7	1 r. N. ch. Vic.	121	30 "	"	29	116	
	8	" "	138	30 "	"	29	117	
John Osborne	12	" "	95	30 "	"	29	118	
John Fulton	13, 14	" "	114	30 "	"	29	119	
James Fraser, fils	8	Rg. S. ch. Vic.	99	1 octobre	"	29	120	
Robert H. Fraser	28, 29	3	237	1 "	"	29	121	
Peter Buchanan	30, 31	3	225	1 "	"	29	122	
Alexander Osborne	32	3	113	1 "	"	29	123	
Alneas McMaster	18	3	136	7 "	"	29	139	
	9	Rg S. ch. Vic.	99	7 "	"	29	140	
John Coleman	E	" "	18	27 novembre	"	33	1	
Lewis McIver	20	1 r. N. ch. Vic.	101	31 décembre	"	33	3	
	22	" "	102	4 septembre	1879	33	15	
Arthur A. Hall Harris	23, 24	2	206	21 octobre	"	33	25	
Elizabeth Hall, épouse de H. W. Harris	25	2	104	21 "	"	33	26	
Henry Winton Harris	26	2	104	21 "	"	33	27	
Syndics de la Cong. Presb. de Scotstown	Partie S. O. de C	2	50	20 novembre	"	2	60	
Alexander Gilray	12	1 rang Vict. S.	98	26 avril	1880	33	37	
James M. McNaughton	¼ S. E. de 35	1 " " N.	92a. 2r.	26 "	"	33	38	
	¼ S. E. de 36							
Thomas Jones	27	3	127	12 mars	1881	35	202	
John Murray	40	2 rang Vict. N.	97	12 avril	"	85	213	
Joseph Jones	½ N. de 25	3	124a 2r.	13 décembre	"	31	37	
	½ N de 26							
Walter Brimson	10	Rg. Vict. S.	99	24 janvier	1883	31	225	
Alexander Davidson	22	1er rg. " N.	105	2 mai	"	31	263	
Docteur Louis Marquet	16	Rg. " S.	102	21 "	"	31	287	
Pierre Boy	13	Rg. S. ch. Vic.	95	21 "	"	38	120	
Alexander S. Morrison	44	2e rg. Vict. N.	70	24 octobre	"	33	160	
Les rep. lég. de J. Morrison	51	1er " " "	102	23 juin	1884	34	124	
Donald McLeod	52	1er " " "	98	23 "	"	34	131	
Jean-Marie Boy	10	1er " " "	117	23 "	"	43	111	

CANTON DE HAMPDEN—Suite

Noms des concessionnaires	Numéros des lots concédés	Rangs	Acres	Date des lettres-patentes	Livre	Page
Thomas Muir	21	1er r. Vict. N.	103	29 août 1884	42	2
Maggie McKenzie, Vve. de M. McAuley	55	1er " " "	132	29 " "	42	3
Colin Noble	53	2e " " "	39	28 novembre "	42	57
	57	2e " " "	100	28 " "	42	58
Thomas Boal	C	1er " " "	114	28 " "	42	60
Norman McLeod	23	1er " " "	100	28 " "	42	61
Lewis McIver	24	1er " " "	100	28 " "	42	62
Aug. A. Laumaillier	½ N. de 54	2	107	9 décembre "	45	37
	½ S. de 54	3				
Félix Simoneau	½ N. de 53	2	103	9 " "	45	38
	½ S. de 53	3				
John Pringle	A	1	104	28 janvier 1885	42	104
Kenneth McIver	56	1er rg Vict. N.	160	10 février "	42	113
Auguste Pinoteau	½ N. de 45	2	106 a. 2 r.	27 " "	45	270
	½ N. de 46					
Lewis McIver	36, 37	1er rg. Vict S.	198	18 mars "	42	266
Geo. Kenneth Van	½ N. O. de 35	1er " " N	198½	17 septembre "	22	370
	½ N. O. de 36					
	34	" " S	93	11 décembre "	46	229
Louis Marquet	15	1er " " "	76	24 février 1886	47	84
Robert B. Scott	A Est	3	124 a. 2 r.	16 juin 1887	50	37
Mary Irving, veuve de Seth Westen	½ S. de 25 et 26	1er rg. Vict. N.	113	7 juillet "	50	45
Donald W. McDonald	53	2	101	17 janvier 1888	50	152
Ed. Keenan & Michael Maddock	15	1er r. Vict. N.	106	23 juillet "	55	65
Antoine Roy	11	2e " " "	65	18 décembre 1889	54	144
Colin Noble	49, 50	1er " " "	88	17 février 1890	54	182
Les rep. lég. d'Allen Smith	49					
Angus Beaton	½ S. E. de 40	1er " " "	107	25 juin "	54	243
	Lot 41					

Canton de Hereford—érigé le 6 novembre 1800, Reg. A, Grants, folio 203

James Rankin	9, 10, 11, 13, 14, 16	1	1200					
Adam Kehlep	2, 3, 4, 6, 7	1	1000					
Samuel Pangbourne	24, 25, 27, 28	1	800					
Ephraim Wheeler	8, 9, 11, 12, 13	2	1000					
Reuben Brunson	15, 16, 18, 19, 20	2	1000					
Henry Cosgrove	22, 23, 25, 26, 27	2	1000					
James Liddle	1, 3, 4, 6, 7	3	1000					
Wm. Taylor	8, 10, 11, 13, 14	3	1000					
John Vanvliet	15, 17, 18, 20, 21	3	1000					
Théodore Stevens	22, 24, 27, 25, 28	3	1000					
Nathaniel Wait	2, 3, 5, 6, 7	4	1000					
Silas Town	9, 10, 12, 13, 14	4	1000					
Joseph Wheeler	16, 17, 19, 20	4	800	6 novembre	1800	A Grants	203	
Joseph Weekes	21, 23, 24, 26	4	800					
David Tryon	1, 3	5	800					
	1, 2	6						
Michael Hyer	4, 5, 7, 8	5	800					
Samuel Danford	10, 11, 12, 14	5	800					
Zeros White	15, 17, 18, 19	5	800					
Richard Deen	21, 22, 24, 25	5	800					
Ephraim Wheeler, sr	4, 5, 6, 8	6	800					
James Sears	9, 11, 12, 13	6	800					
Frederick Fride	17, 18, 20, 21, 23	1	1000					
Henry Adams	1, 2, 4, 5, 6	2	1000					
Wm. Johnston	27, 28	4	800					
	26, 28	5						
Sir Richard Williams	12, 19, 22	9	1200	16 "	1830	H "	362	
	17, 18, 19	10						
Henry Saulsbury	¼ O. de 20	6	100	28 janvier	1839	T "	137	
John Best	¼ E. de 27	6	100	28 "	"	" "	139	
Christopher Mizener	¼ E. de 25	6	100	28 "	"	" "	135	
Zachariah Kimble	¼ O. de 26	6	100	16 juillet	1840	U "	219	
Betsy P. Rea	¼ S. de 15	1	100	10 septembre	"	C Sales	289	
John Murray	¼ E. de 19	7	100	16 juillet	"	U Grants	221	
Henry Young	¼ E. de 20	6	100	24 juin	1848	Y "	433	
Cephas R. Munn	¼ N. de 9	3	100	10 septembre	1854	I Sales	263	
Timothy N. Haynes	¼ S. de ½ E. de 14	2	50	10 mai	1858	P "	102	
	22							
	½ N. de 15	1						
	10, 17, 24	2						
B. A. L. Company	12, 19, 26	3	2780	23 juin	1858	GG Grts	99	
	8, 15, 22	4						
	13, 20, 27	5						
	10	6						

CANTON DE HEREFORD – Suite

Noms des concessionnaires	Numéros des lots concédés	Rangs	Acres	Date des lettres patentes	Livre	Page
B. A. L. Company	½ E. de 26 ½ O. de 27	6	4400	1 juin 1860	HH Grants	89
	17, 18, 20, 24, 25, 26 ½ O. de 19	7				
	13, 14, 15, 16, 17, 21 18, 20	8				
	½ O. de 25 ½ N. de 26	9				
	14, 15, 16	10				
	19, 28 ½ O. de 27	11				
Isaiah Pickard	½ S. de 7	2	100	3 octobre 1861	V Sales	40
B. A. L. Company	25	4	200	4 janvier 1862	V "	181
Horace Sawyer	23	3	200	26 février "	W "	10
David Brown	½ E. de 23	6	100	2 juin "	JJ Grants	81
Narcisse Read	½ O. 25	6	100	18 avril 1864	AE Sales	115
Rév. Alfred E. Dufresne, prêtre	2	8	200	18 " "	" "	114
Flavien Paquette	1	7	192	21 " "	" "	140
John B. Chesley	25	8	200	9 mai "	" "	206
John Thornton	24	11	200	2 juin "	AF "	36
François X. Desève	½ O. de 23	6	100	6 juillet "	" "	154
Silas Chamberlin	½ S. de 19	1	100	22 octobre "	AG "	130
Richard Kimpton	21	10	200	5 novembre "	" "	159
Wm. Young	22	11	194	12 décembre "	" "	195
Les rep. lég. de feu Arba Stinson	10, 11, 12	7	600	24 " "	" "	222
Michel Gabouriault dit Lapalin	½ O. de ½ S. de 3	6	50	13 mars 1865	AH "	156
Clark D. Hibbard	½ S. de ½ O. de 7	6	50	16 " "	" "	168
Samuel H. Parsons	½ O. de ½ N. de 7	2	50	16 " "	" "	182
Burnett Andrews	½ N. de 12	1	100	16 " "	" "	183
Wm. Perry	24	9	200	20 " "	" "	200
Rév. Eusèbe Durocher, prêtre	1	9	192	10 avril "	AI "	35
Jos. A. Archambault	4	7	200	12 mai "	" "	84
Jubel Wheeler, jr	½ N. de ½ E. de 6	5	50	27 " "	" "	113
Heman Nichols, fils	½ E. de ½ N. de 7	2	50	10 novembre "	AK "	87
Joseph Dupuis	11	8	200	15 décembre 1865	" "	157
Elijah H. LeBaron	24	8	200	14 juillet 1866	AM "	215
Charles H. Harvey	9	8	200	27 " "	" "	231
James Burbeck	½ O. de 21	9	100	7 septembre "	AN "	109
Isaiah Fletcher	½ E. de 27	11	97	20 " "	" "	124

Isaiah Fletcher	½ E. de	27	11	97	20	"	"	"	"	121	
Gédéon Loisel		6	9	200	3 octobre	1866	AN Sales			174	
Raymond Fortin		8	8	200	3 "	"	"	"		172	
Cyprien Comette		9	10	200	3 "	"	"	"		173	
Antoine Chalou		4	11	194	3 "	"	"	"		171	
Alphonse Poisant		6	8	200	3 "	"	"	"		176	
Godfroi Prétontaine		2	9	200	2 "	"	"	"		169	
Pierre Thibaudeau	½ O. de	13	9	100	14 décembre	"	AO	"		91	
Stickney E. Jones		23	9	200	1 mars	1867	AL	"		194	
Wm B. Morgan	½ E. de	10	9	100	29 "	"	"	"		235	
Hollis Ramsdell		23	8	200	13 mai	"	AP	"		87	
Ezra Bigelow	½ S. de ½ S. de	8	1	50	13 "	"	"	"		88	
George Allen		23	11	194	8 juin	"	"	"		144	
Nathan W. H. Potter	½ N. de ½ O. de	6	5	50	8 "	"	"	"		143	
James L. Blake	½ S. de	12	1	100	4 mai	1868		3		148	
Malo Leduc		22	7	200	28 septembre	"		9		40	
Michel Gaboriault dit Lapalme	½ E. de ½ N. de la ½ O. de	3 3	6	150	4 décembre	"		9		129	
Abraham Bryan		25	10	200	10 "	"		10		15	
James Burbeck	½ E de	21	9	100	13 février	1869		10		94	
Daniel S. Bacon	½ E de	26	10	80	18 "	"		10		138	
Joseph Octave Tanguay	½ O. de	22	6	100	5 mars	"		9		196	
Hiram Wells	Lopin de terre situé coin N. O. du lot	5	3	10	10 "	"		10		151	
Etienne Migault		28	6	142	7 mai	"		11		24	
Amos Hilliard	½ O de	26	10	80	31 "	"		12		25	
Joseph Weston	½ E. de ½ S de	6	5	50	17 "	1870		12		249	
Ovila Chabot		28	8	143	16 août	"		13		37	
James L. Blake		27	10	161	16 "	"		14		86	
Révd Jean-Bte Chartier, Ptre	½ E. de	28	7	72	7 septembre	"		13		51	
Noé Désorsis	½ O. de	28	7	72	7 "	"		13		52	
Ludger Lazure	½ O. de Lots	3 4, 5	10	500	15 octobre	"		13		72	
Narcisse Dupuis	½ E. de	14	9	100	10 janvier	1871		13		138	
Israel B. Luther	½ S. de	9	3	100	20 "	"		14		245	
John J. Johnson	½ O. de	14	2	100	20 "	"		14		246	
Timothy V. Haynes	½ N. de ½ E. de	14	2	50	20 "	"		14		247	
Ezra Bigelow	½ N. de	19	1	100	20 "	"		14		248	
Les rep. lég. de feu Wm. Perry	½ E. de	25	9	100	2 février	"		15		3	
Révd. J. B. Dupuy		7	9	200	20 "	"		13		157	
Edouard Pigeon	½ O. de	16	7	100	20 "	"		13		158	
François X. Pigeon	½ E. de	16	7	100	20 "	"		13		159	
Samuel S. Buzzell		22	10	200	21 mars	"		15		59	
Richard Hammond	½ N. de	8	1	100	22 "	"		15		66	
Etienne Duquet, fils	½ O. de	27	9	100	26 avril	"		13		226	
James L. Blake		6	7	200	26 mai	"		15		122	
Pierre Chicoine	½ O. de	3	8	100	14 juin	"		16		31	
Albert C. Hall	½ N. de	7	6	100	23 "	"		15		146	
Rév. J. Bte Chartier, Ptre		27	7	200	9 août	"		16		47	
Ira Frizzle		9	5	200	30 "	"		15		217	

CANTON DE HEREFORD—Suite

Noms des concessionnaires	Numéros des lots concédés	Rangs	Acres	Date des lettres patentes	Livre	Page
Dominique Monette	10	10	168	13 avril 1872	18	27
George W. Chase	8	7	200	10 mai "	17	161
Ls et Joseph Trudeau	½ O. de 14	9	100	20 " "	18	67
John Thornton	25	11	261	8 octobre "	19	25
Jean-Bte Bornais	8	9	200	12 novembre "	18	196
Théophile Boulé	26	11	264	6 décembre "	18	230
Rév. Alfred Elie Dufresne	6	10	171	13 " "	18	240
Azarie Paquette	2	7	200	20 janvier 1873	21	19
George R. Eaton	23 ½ N. de 16 Lots 17, 18, 19 ½ N. et ½ S. E. de 21	5 6	5 1050	7 février "	19	118
Joseph Lambert	11, 12	10	336	21 mai "	19	174
Pierre Boudreau	½ O. de 11	9	100	3 juillet "	21	143
Etienne Bourdeau	½ E. de 27	9	100	4 " "	21	149
Jonatham W. Snow	24	10	168	7 " "	19	212
Blaise Comette	8	11	214	14 octobre "	21	231
Theophile Gagné	½ E. de 7 Lot 8	10	254	14 " "	21	232
Charles O. Hibbard	Partie S ou résidu de 5	3	67	13 novembre "	22	56
George W Chase	5	7	200	13 " "	22	59
Peter S. Chase	7	7	200	14 " "	22	64
Horace Stewart	21	11	250	29 janvier 1874	22	99
William Hunter	½ S. de 20	11	123	21 février "	22	123
Aaron Workman	21	2	200	23 " "	22	127
James Nish	23	7	200	28 mai "	22	190
Joseph O. Tanguay	19	8	200	28 juillet "	23	186
George T. Blake	½ N. de 20	11	123	20 janvier 1875	24	8
Adams Twitchel	13, 14 15	7 7	400 200	29 " 1876 29 " "	24 24	211 212
John Thornton & Newell W. Thomas	Partie d'about S. de 23	10	80	28 juillet "	27	2
Henry F. Walker	Partie d'about N. ou rés de 23	10	87	16 août "	27	11
Fred. T. Judah, écuier	26	1	200	5 septembre 1879	33	17
Pierre Chaloux	½ O. de 9 ½ E. de 9	7 7	100 100	15 janvier 1880 15 " "	36 32	96 25
Cyprien Thibaudeau	18	8	200	17 février "	32	29
Les rep légaux d'Israël Martel	5	9	200	26 août "	36	183
James L. Blake	Partie O. de. 11	4	102	20 octobre "	35	154
Robert Andrews	Partie E. de 11	4	98	20 " "	35	155

Robert Andrews	Partie E. de	11		4		98	20 "	"	35	155	
Flavien Paquet	½ E. de	13		9		100	11 mars	1881	36	302	
Antoine Belouin	½ E. de	11		9		100	11 "	"	36	303	
Henry Judah		28		2		200	12 octobre	"	31	15	
George J Wardwell		22		8		200	7 décembre	"	31	33	
John C. Burbeck		20		8		200	16 avril	1883	31	251	
Thomas P. Judd		18		4		200	27 août	"	33	86	
Etienne Patenaude	½ E. de	3		8		100	23 juin	1884	43	110	
Narcisse Bissaillon	½ S. de	14		6		200	13 novembre	"	45	3	
	½ N. de	15									
Edwin Bean	½ N. de	7		8		100	26 février	1885	42	143	
Flavien Paquet	½ S. de	7		8		100	24 avril	"	45	363	
Les rep. lég. de Wm Rowell	½ N. de ½ S. de	8		1		50	9 septembre	"	42	354	
Antoine Gosselin		28		9		112	11 décembre	"	46	227	
Narcisse Fortin	½ E. de	13		10							
	Lot	13		11		...310a. 2r	5 janvier	1886	46	250	
Levi Fortin	½ O. de	13		10		....83a. 2r.	5 "	"	46	251	
Flavien Paquette		4		9		200	5 février	"	46	279	
		7		11		211	26 mai	"	48	114	
		1		8		192	28 juin	"	48	188	
Solomon Deronleau		24, 25		B		216	28 "	"	48	189	
Révd Charles Ed Miiette		4		8		200	20 octobre	"	49	2	
Les rep. lég. d'Ant. Belouin	½ O. de	10		9		100	7 février	1887	49	117	
Olivier Roy	½ E. de	10		11		...109a. 2r.	8 juillet	"	49	279	
Etienne Duquet, fils	½ E. de	22		6		100	8 "	"	49	280	
Edouard Bryan		16		9		200	5 décembre	"	50	116	
Edouard Bryan	½ O. de	17		9		100	6 "	"	50	124	
Jean Baptiste Commette	½ O. de	10		11		109½	20 janvier	1888	52	207	
George Vandyke et Thomas H		3		9		200	22 octobre	"	50	258	
François Adam		8			Rang A	124	6 décembre	"	55	186	
		8			Rang B						
Aimé Roy	½ E. de	17		9		100	13 mars	1889	56	41	
Sophie Boiteau, épouse de Ludger Lazure	½ N. de	5		11		102½	27 avril	"	56	133	
Chrysostôme Grenier	½ N. de	14		6		100	10 juin	"	58	13	
Georges Langlois	½ E. de	1		11		73	25 juillet	"	56	297	
Jean Baptiste Landry	½ N. de	16		5							
	½ S. de	16		6		150	16 octobre	"	58	170	
Moïse Lemieux	½ E. de	3		11		100	31 "	"	58	181	
Herménégilde Bissonnette		9		11		217	6 mai	1890	60	40	
Joseph Beaulne		16		11		236	26 juin	"	60	99	
Narcisse Beloin	½ N. de	10		8		200	13 août	"	60	176	
	½ E. de	12									
Antoine Métivier		9		9		200	20 octobre	"	60	261	

Augmentation de Hereford—érigé le 28 mars 1865, Reg. 7, des Proclamations, folio 431

Noms des concessionnaires	Numéros des lots concédés	Rangs	Acres	Date des lettres patentes	Livre	Page
Révd. Eusèbe Durocher	9	A	155	27 juin 1865	AI Sales	151
	9	B				
Michel Champeaux	1, 2	B	176	9 septembre "	AK "	19
Félix Dionne	21	B	97	9 " "	" "	48
Révd. Jean-Bte Champeaux	12	A	214	9 " "	" "	47
	12	B				
Jean-Bte. Paquette	20	A	199	11 " "	" "	50
	20	B				
Eusèbe Paquette	11	A	196	11 " "	" "	51
	11	B				
Peter Morow	18	B	112	15 décembre "	" "	159
Révd. Magloire Pigeon, Ptre	5	B	99	8 octobre 1866	AN "	191
François X. Lavoie	3	B	67	8 " "	" "	188
Théophile Paquette	19	A	191	17 décembre "	AO "	98
	19	B				
Cla. Malouin dit Rinfret, épouse de J.-Baptiste Descôteau	17	B	145	28 juillet 1869	11	80
Jean-Baptiste Caron	½ S. de	15	B	90	1 juin 1870	11	248
Joseph Loucrafft	½ N. de	15	B	90	2 " "	14	20
Joseph Beauchemin		13	B	172	10 janvier 1871	13	139
Flavien Paquette	13 et Partie S. O. de	14	A	101	13 " "	13	141
George Parsons	10	A	180	17 février "	15	24
	10	B				
Olivier Chicoine	7	B	88	27 mars "	13	181
Euclide Beauchemin	16	B	172	27 " "	13	182
Solomon Dérauleau	22, 23	B	222	21 mai 1872	18	68
Olivier Lambert	17, 18	A	181	29 août "	17	245
Dame Marguerite Levasseur alias Carmel, veuve Flavien Duranleau	Partie N. de 22	A	140a. 2r.	12 novembre 1879	36	73
	Lot 23					
Augustin Lamoureux	Partie S. de	22	A	82a. 2r.	4 décembre "	36	75
Eusèbe Pariseau	½ S. de	21	A	58	7 mars 1890	59	203

Canton de Lingwick

William Vondenveldon	5, 7, 8, 10	5	1200				
	5, 6	6					
Joseph Angers	8, 9	6	1200				
	5, 7, 8, 10	7					
Augustin Larue	11, 12, 14, 15, 17, 18	7	1200				
Pierre Delisle, jr	2, 3. 5, 6, 7, 9	8	1200				
Ambroise Trudel	10, 12, 13, 14, 16, 17	8	1200	7 mars	1807	C Grants	93
Joachim Delisle, jr	1, 3, 4, 6, 7, 8	9	1200				
Jean Bte. Vezina	10, 11, 13, 14, 15, 17	9	1200				
Michel Tapin	18	9	1200				
	1, 2, 4, 5, 6	10					
Louis Vidal, jr	8, 9, 11, 12, 13, 15	10	1200				
Augustin Vezina, jr	6, 18	10	1200				
	13, 14, 16, 17	11					
Bazile Chabot	½ N. O. de 18	11	100	14 "	1840	U "	27
British American Land Co	9	5					
	7	6					
	9, 16	7	2400	10 septembre	"	C Sales	293
	4, 11, 18	8					
	2, 9, 16	9					
	7, 14	10					
François Bégin	½ S. O. de 19	10	100	10 mars	1842	X Grants	5
Jean Chabotte	½ S. E. de 18	11	100	10 "	"	W "	7
Jean Montmigny	½ N. O. de 19	11	100	10 "	"	X "	3
Ferréol Terrien	½ S. E. de 19	11	100	10 "	"	" "	9
The British American Land Company	6	5					
	10	6					
	6 & 13	7					
	1, 8 & 15	8	2600	4 janvier	1847	Y Grants	255
	5, & 12	9					
	3, 10 & 17	10					
	15	11					
	Un bloc de terre form. le résidu du d.t canton. Cette patente inclut les résidus des cantons Bury, Lingwick & Weedon...		°5088	5 avril	"	L Spe.Gr.	10
	½ N. E. de 19	10	100	5 avril	1860	HH "	87

CANTON MARSTON—érigé le 24 novembre 1866, Reg. M, Special Grants, folio 482

Noms des concessionnaires	Numéros des lots concédés	Rangs	Acres	Date des lettres-patentes	Livre	Page
Malcolm McHap	½ N. de 21	4	100	9 avril 1867	AP Sales	5
William McLeod	Partie N. de 27	3	105	9 " " " "		6
Roderick McIver	½ S. de 27	4	100	10 " " " "		10
Allan McLeod	Partie S ou résidu de 27	3	113	10 " " " "		11
Donald Smith	½ S. de 20	4	100	11 juin " "		148
Peter Mathieson	½ N. E. de 21	5	100	11 " " " "		151
Norman Mathieson	½ S. E. de 22	5	100	11 " " " "		150
Fréderic Boucher de Grosbois	11	1	130	19 février 1875	25	33
Congrégation Presbytérienne	½ E. de ½ N. de 20	4	50	21 septembre "	2	41
Abraham Filion	Partie N. de 8	3	103	22 juin 1876	26	39
John F. McIver	21	3	120	15 avril "	27	10
Damase Chaumeau	Partie S. ou résidu de 8	3	111	23 mars 1877	26	174
Revd Jos. Octave Godin	½ N. de 2	2	222	3 mai 1878	28	18
	Lot 5	1				
Michael Ryan	6	1	107	19 août "	29	20
Rep. lég. de James G. C. Dodge	8, 9	1	160	21 " "	29	26
Corp. Epis. Cath. Rom. de Sherbrooke	Partie N. de ½ N. de 12	2	50	23 septembre "	2	52
Aeneas McMaster	5	3	187	23 " "	29	78
	6	3	189	23 " "	29	79
	7	3	228	24 " "	29	80
	5	4	187	24 " "	29	81
	6	4	186	24 " "	29	82
James Ford	9	4	200	24 " "	29	83
Alexander Osborne	10	4	200	24 " "	29	84
Aeneas McMaster	11	4	203	24 " "	29	85
James Brodie	12	4	202	24 " "	29	86
Robert Fraser	13	4	202	24 " "	29	87
Aeneas McMaster	5	5	182	24 " "	29	88
	6	5	184	24 " "	29	89
	7	5	179	25 " "	29	90
	8	5	207	25 " "	29	91
	9	5	202	25 " "	29	92
	10	5	204	25 " "	29	93
	11	5	200	26 " "	29	94
	12	5	200	26 " "	29	95
	13	5	200	26 " "	29	96
	5	6	134	26 " "	29	97
	6	6	157	26 " "	29	98
	7	6	220	26 " "	29	99
	9	6	230	26 " "	29	100

Joseph Hubert Morin	½ N. de 14	3	100	26 novembre 1878	32	1
Corp. Epis. Cath. Rom. de St-	Partie S. ou résidu de ½ N. de 12	3				

	5		6		134	26			29	97		
	6		6		157	26	"	"	29	98		
	7		6		220	26	"	"	29	99		
	9		6		230	26	"	"	29	100		

Joseph Hubert Morin	½ N. de	14		3		100	26	novembre	1878	32	1	
Corp. Epis. Cath. Rom. de St[illegible]	Partie S. ou résidu de ½ N. de	12		2		51	28	"	"	33	2	
John Gunn	Lot	19		3								
	½ N. de	18		4		429	31	décembre	"	33	4	
	½ S. et ½ E. de ½ N. de	19		4								
Margaret Douglas, veuve John Ramage	Lot	22										
	½ S. de	23		3		330	30	janvier	187	33	6	
John A. McDonald		28		13		200	5	mai	"	33	9	
Hu[illegible] Leonard	Partie N. de	1		1		66	21	août	"	33	12	
[illegible]ousineau	½ N. de	13		3		101	21	"	"	32	13	
[illegible]ls		19		2		141	27	septembre	"	33	19	
John B. McDonald	Partie S. de	3		1		55	21	octobre	"	33	28	
Urgel Trudeau	½ S. de	8		2		102	3	mai	1880	36	154	
John McGlashan	½ N. de	16		1		60a. 2r.	30	septembre	"	35	144	
Colin Noble	½ N de	28		11		100	1	octobre	"	35	149	
Alexander Ross	½ S. de	16		1		60a. 2r.	30	septembre	1881	31	10	
Adolphe E. Clément	½ S. de	3		2		103	9	novembre	"	32	218	
Malcolm B. MacAulay		25		3		280	26	juin	1882	31	139	
	Partie N. de	24		3								
	½ N. de	25										
	½ S. de ½ S. de	26		4		280	26	"	"	31	140	
François Guérin	½ N. de	10		2		102	2	septembre	"	39	3	
Elzéar Fournier	Partie S. de ½ S. de	13		2		66	5	"	"	39	6	
John McDonald	½ S de	17		2		101a. 2r.	6	décembre	"	31	210	
Syndics de la Congrég. Presbytérienne	Partie de ½ S. de	21		4		1	22	"	"	31	218	
Malcolm McKay	Partie de ½ S. de	21		4		99	23	"	"	31	219	
Joseph Hubert Morin	½ S. de	14		3		100	24	janvier	1883	30	270	
Romain Cousineau & Jean Bte Cousineau		7		4		231	25	"	"	30	273	
Félix Cousineau	Partie O. de	8		4		100	25	"	"	30	274	
Moïse Allard	½ S. de	11		2		101	25	"	"	30	275	
Frédéric Boucher de Grosbois		10		1		138	12	mars	"	38	64	
Michael Ryan	½ E. de	6		2		103	16	avril	"	31	253	
Léon L'Heureux	½ S. de	12		2		101	26	"	1883	38	102	
Angus McLean	½ S. de	9		3		103	4	mai	"	31	270	
Amable E. Cloutier		15		1		150	4	"	"	38	105	
Roderick McDonald	½ N. de	28		12		100	4	"	"	31	271	
	½ N. de	23		3								
	½ S. de	23		4		212	4	"	"	31	272	
John A. McAulay	½ N. de	26		13		100	4	"	"	31	273	
Donald A. McDonald	½ S. de	26		13		100	4	"	"	31	275	
Edmond Grenier		13		1		168	14	"	"	38	110	
Norman D. McDonald	½ S. de	27		12		100	16	juillet	"	33	64	
Roderick McIver	½ N. de	27		4		100	1	octobre	"	33	136	
Robert McLeod	½ E. de ½ N. de	22		4		50	22	"	"	33	157	
Colin McLeod	½ N. de	26		4		100	24	"	"	33	159	
Alexander Ross		17, 18		1		79	13	décembre	"	33	229	
Damase Cousineau	40a. N. de ½ N. de	9		3		40	23	janvier	1884	39	234	
Antoine Martel	½ S. de	13		3		101	8	février	"	39	268	

CANTON MARSTON—Suite

Noms des concessionnaires	Numéros des lots concédés	Rangs	Acres	Date des lettres patentes	Livre	Page
John Leonard	Partie N. de 3 Lot. 4	1	177	8 février 1884	33	263
Walter W. Becket	12	1	182	29 " "	33	278
William Major	Partie O. de 7	9	97	23 juin "	34	122
Barthélemi Bergeron	½ N. de 4	2	103	24 " "	43	113
François Guérin	Partie S. de ½ N. de 9	3	63	30 " "	43	131
Israël Dubuc	½ S. de 10	3	103	18 août "	43	150
John D. McDonald	26	12	200	10 septembre "	42	23
Murdoch McLeod	½ E. de 23	9	100	30 " "	42	24
John McLean	½ S. de 9	2	102	11 novembre "	42	36
Hugh McLean	Partie S. de 28	3	99	28 " "	42	55
George McLeod	½ O. de 18	3	100	28 " "	42	59
Donald McDonald	½ O. de 27	10	101	10 février 1885	42	115
John Gunn, fils	½ N. de ½ S. de 18	4	50	28 avril "	42	293
Ferdinand Bouffard	½ N. de 12	3	101	22 juin "	46	51
Moïse Allard	Partie E. de 6	7	124	22 " "	46	52
Joseph Moreau	½ S. de 2	2	103	31 octobre "	46	192
Les rep. lég. du Révd Wm Ross	½ N. de 23	5	100	8 février 1886	47	73
Donald R. McDonald	26	11	199	24 " "	47	85
Jérôme A. Chicoyne	½ O. de 7	2	101½	4 juin "	48	135
Joseph Gagné	½ E. de 7	2	102½	4 " "	48	136
Norman McDonald	½ N. de 27	12	100	24 janvier 1887	47	244
Donald Beaton	½ O. de 26 ½ E. de 26	10 10	101a. 2r. 101a. 2r.	27 avril "	47	286
				27 " "	47	285
William Ross	28	10	201	7 juillet "	50	42
John F. McIver	½ S. de 22	4	100	8 " "	50	47
Les rep. lég. du Révd. Wm Ross	½ N. de 23	6	100½	17 décembre "	50	135
Jos. Brault	½ O. de 4	11	129	17 janvier 1888	62	191
Roderick Morrison, jr	½ S. de 16	4	100	16 avril "	50	180
Alexander Stewart	½ N. de 17	3	100	1 juin "	50	191
Norman McDonald	Partie ½ S de 17 " ½ N. de 16 " ½ E. de ½ S. de 16	3	250	11 juillet "	50	228
Justine Guyot, épouse de P. A. Lemonier	½ E. de 11	13	97	24 " "	55	67
Malcolm B. McAuley	Lot 15 ½ S. de 17	4	300	1 août "	50	233
Moïse Surprenant	Partie E. de 10	13	97	8 juin 1889	58	11
François Demers	½ O. de 5	10	97	7 " "	58	10
Elzéar Tétrault	4, 9& pt. O. de 8	7	485	8 juillet "	56	281

Hugh Leonard	½ S de 20 ½ E. de 19	8	193½	23 juillet		

	½ S. de	17	4	300	1 août		56	233
Moïse Surprenant	Partie E. de	10	13	97	8 juin	1889	58	11
François Demers	½ O. de	5	10	97	7 "	"	58	10
Elzéar Tétrault	4, 9& pt. O. de	8	7	485	8 juillet	"	56	281

Hugh Leonard	½ S de	20	8	193½	23 juillet	1889	50	297
	½ E. de	19						
Colin McLeod	½ N. de ½ S. de	23	4	50	4 octobre	"	54	115
Louis Dubuc	Partie E. de	8	4	148	25 novembre	"	59	55
Les rep. lég. de Murdock McIver	½ S. de	25	3	94	4 décembre	"	54	139
	½ centre	26	3	94	5 "	"	54	140
Donald Beaton	½ S. de	26	9	100	8 mars	1890	54	194
Pierre Clouatre	½ N. de	14	9	300	18 "	"	59	237
		15						
François Oisel	½ O. de	11	13	97	2 avril	"	60	25

Canton de Newport—érigé le 4 juillet 1801, Reg. A, Grants, folio 237

Edmond Heard		5, 6, 8	9	1000				
		6, 7	10					
Samuel Heard		2, 3, 5, 6, 7, 9	11	1200				
Longley Willard	½ S. de 2 et lot	5	8	500				
		1	9					
Edmond Heard, jr.		2, 4	9	900				
	½ S. de 12 et les lots	10, 13	11					
Nathaniel Beaman	½ N. de 3 lots	1, 10, 11, 13, 14	10	1100				
Peter Trueman		1, 3, 4	7	600				
John Squires	½ N. de 12 et les lots	9, 10, 13	8	900	4 juillet	1801	A Grants	237
		12	9					
Wm. Heard		10	7	400				
		8	10					
Wm. Hudson		6	6	400				
		4	10					
Elisha Hudson		14	8	400				
		9	9					
Caleb Sturtivant		1, 2, 4	6	600				
Nathaniel Taylor		15, 16, 18, 19, 20, 22	6	1200				
Sarah Taylor		23, 25, 26, 27	6	1200				
		15, 17	7					
John Taylor		18, 19, 21, 22, 24, 25	7	1200				
Wm. Taylor		26, 28	7	1200				
		16, 17, 19, 20	8					
Geo. M. Taylor		21, 23, 24, 26, 27, 28	8	1200	4 août	1803	B "	178
Joseph Taylor		15, 16, 18, 19, 20, 22	9	1200				
Sarah Taylor, jr.		23, 25, 26, 27	9	1200				
		15, 17	10					
Christopher Taylor		18, 20, 21, 22, 24, 25	10	1200				
Isaac Taylor		27, 28	10	1200				
		16, 17, 19, 20	11					
Elizabeth Taylor		21, 23, 24, 26, 27, 28	11	1200				

CANTON DE NEWPORT—Suite

Noms des concessionnaires	Numéros des lots concédés	Rangs	Acres	Date des lettres patentes	Livre	Page
Jared C. Bailey	4	5	200	11 juillet 1831	K Grants	130
Francis Rafferty	½ S. de 2	3	100	20 décembre 1832	M "	342
Wm. Smith	½ N. de 5	4	100	20 " " "	" "	414
Veuve de David Borland	2	4	200	20 " " "	" "	396
Ebenezer Learned	½ S. de 1	2	100	20 " " "	" "	394
John McGuire	½ S. de 2	2	100	20 " " "	" "	340
Alder Learned	1	3	200	20 " " "	" "	392
Duncan McNichol	1	5	200	20 " " "	" "	364
John Moore	Partie N. de 3	4	125	12 novembre 1835	Q "	168
	5	6				
	5, 7, 8, 11, 12, 14	7				
	3, 6, 7 et ½ N. de 2 et ½ S. de 12	8				
British American Land Company	11, 13	9	3000	17 " " "	" "	194
	½ S. de 3	10				
	14					
	½ N. de 12	11				
Simon Fraser	8, 9	2	500	5 février 1836	" "	394
	½ E. de 6					
	21, 28	6				
	9, 16, 23	7				
British American Land Company	11, 18, 25	8	3800	10 septembre 1840	C Sales	277
	10, 17, 24	9				
	5, 12, 19, 26	10				
	1, 8, 15, 22	11				
	1, 2, 3, 4, 8, 15					
	½ O. de 16	1				
	½ E. de 17					
	½ N. de 1					
	½ N. de 2					
	½ O. de 6					
B. L. A. Company	3, 4, 5, 10, 13	2	19,100 acres en tout	5 avril 1847	L.Sp. Grts	18
	½ O. de 15					
	½ E. de 16					
	½ O. de 3					
	½ E. de 4					
	½ O. de 6					
	½ E. de 7	3				
	½ E. de 8					
	5, 10, 11, 12, 13, 14, 15, 19					
	½ O. de 17					

	½ E. de	18						
	20, 21, 22, 24, 25, 26, 27, 28							
	½ E. de	6						
	½ E. de	7						
	½ O. de	9						
	½ E. de	10	4					
	8, 12, 13, 14, 15, 16, 17, 19, 20							
	21, 22, 23, 24, 26, 27, 28							
	½ O. de	3						
	½ E. de	5						
	½ O. de	7						
	½ E. de	8						
	½ O. de	10	5					
	½ E. de	11						
British American Land Company	6, 12, 13, 14, 15, 17, 18, 19, 20, 21, 22, 24, 25, 26, 27, 28			19,100 acres en tout	5 avril	1847	L Sp. Grts.	18
	3, 10, 12							
	½ O de	8						
	½ E. de	9	6					
	½ O. de	11						
	½ E. de	13						
	17, 24							
	6, 13, 20, 27		7					
	8, 15, 22		8					
	14, 21, 28		9					
	½ N. O. de	7						
	2, 16, 23		10					
	4, 11, 18, 25		11					
Henry John Noad	24, 25, 26, 27, 28		1		2200	21 octobre	1847	G Sales 34
	23, 24, 25, 26, 27, 28		2					
Charles Anabel	½ N. de	1	8		100	20 décembre	"	F " 237
Jacob Merrill Annable	½ S. de	1	8		100	20 "	"	" " 238
Mary Ann Forsyth	22, 23		1		800	21 octobre	1848	G " 33
	21, 22		2					
Hon. Chas. Richard Ogden	½ E. de	18	1		1400	13 novembre	"	" " 41
	19, 20, 21							
	17, 19, 20		2					
	½ E. de	18						
British American Land Company	½ E. de	7	9		100	19 mars	1849	" " 72
Hubbard Wm. Bowker	½ N. de	4	8		100	4 décembre	1854	K " 38
B. A. L. Company	5, 6, 7, 9, 10		1	6025 acs. en tout		18 octobre	1858	GG Gts 174
	12, 13, 14							
	7, 11, 12 14		2					
	9, 16, 23		3					

CANTON DE NEWPORT—Suite

Noms des concessionnaires	Numéros des lots concédés	Rangs	Acres	Date des lettres-patentes	Livre	Page
B. A. L. Company	1, 11, 18, 25 ½ S. de 4 ½ S. de 5 ½ O. de 6 ½ E. de 9 ½ O. de 10 2, 9, 16 23 ½ E. de 3 ½ O. de 5 ½ E. de 7 ½ O. de 8 ½ E. de 10 ½ O de 11	4 5	6025 acres en tout.	18 octobre 1858	GG Grts	174
B. A. L. Company	7, 14 11	6 1	300	2 février 1860	R Sales	28
John Collins	½ O. de 7 N. de 4	4 4	175	7 décembre 1863	AD "	3
Alden Learned	½ E. de 6 ½ E. de 11	3 6	200	11 février 1864	" "	185
Wm Percival	¼ d'about S. de ½ de S. de	8	25	21 mars 1865	AH "	202
Samuel Heard	Pt. du côté O. de ½ S. de	9	18 a. 2 r. 14 p.	22 "	" "	209
George Sherman	¼ d'about S. de ½ E. de	4	25	27 juillet 1866	AM "	232
James McGee	3/5 d'about S. de	7	120	31 "	AL "	87
Samuel Newell Hurd	Pt. N. E. de ½ S. de	9	52 a. 3 r 24 p.	26 septembre	AN "	150
Benjamin Liberveau	½ E. de 8 ½ O. de 9	6	200	16 mars 1867	AO "	149
George Sherman	Pt. d'about ou rés. de	4	25	3 août 1868	8	39
Roger Stevenson	½ N. de	3	100	27 octobre "	8	194
William Stevenson	½ O. de	3	100	12 février 1869	10	90
John P. Hervey	¼ d'about N. de	7	80	2 mars "	10	127
Lewis McIver	½ E. de 16	1	100	4 " "	10	133
Thomas Dorman	½ O. de 17	1	100	4 " "	10	134
Lemuel Pope	½ E. de 15 ½ O. de 16	2	200	9 " "	10	150
Augustus Hurd	½ N. de ½ S. de 9	10	50	11 octobre "	12	136
Edmund Hurd	½ S. de ½ S. de 9	10	50	11 " "	12	135
Gardner D. Rand	Pt. d'about S. de 3	9	30 a. 2 r. 22 p.	25 août 1870	14	93
William Dorman	½ O. de 18	1	100	14 juin 1871	15	137
Silas Hervey	½ N. ou résidu de 3	9	102 a. 20 p.	6 décembre "	17	44

Demmon Munn	¾ N. ou rés. de ½ S. de 4	8				

Gardner D. Rand	Pt. d'about S. de	3		9	30 a. 2 r. 22 p.	25 août	1870	14	93
William Dorman	¼ O. de	18		1	100	14 juin	1871	15	137
Silas Hervey	½ N. ou résidu de	3		9	102 a. 20 p.	6 décembre	"	17	44
Demmon Munn	¾ N. ou rés. de ½ S. de	4		8	75	26 juin	1875	24	120
Augustus Hawley	½ O. de	18		2	100	7 octobre	1876	27	27
George Lawrence	½ E. de	17		3	200	24 janvier	1877	27	66
	½ O. de	18							

CANTON DE WESTBURY—érigé le 13 mars 1804, Reg. B, Grants, folio 218

Henry Caldwell (788 acres non remis) *	† 2, 3, 5, 6, 7, 9, 10, 12, 13, 14, 16, † ½ de 17, lots 19, 20, 21, 23, 24, 26, 27	1	3574					
	† 3, 4, 6, 7, 8, 10, 11, 13, 14, 15, 17, 18, 20, 21, 22, 24	2	3031	13 mars	1804	L Sp G.	374
	6, 8, 9, 11, 12, 13, 15, 16, 18, 19, 20	3	2204			B grants	318
	9, 10, 12, 13, 14, 16, 17, † 19	4	1602				
	10, 11, 12, 14, 15	5	885				
	† 13	6	278				
British American Land Co.	½ S. de 13	5	100	17 novembre	1835	A Sales	319
	1	1	125	9 février	1836	" "	383
	4	1	408	1 mars	"	" "	403
	7	3					
Joseph Skey	5	2	200	1 "	1837	B "	75
Duncan McDougall, Lieut Col.	12	2	1048	20 novembre	1839	C "	67
	10, 17	3					
	18	4					
	½ O. de 11						
	16	5					
	8, 15, 22	1	800	10 septembre	1840	" "	285
	19	2					
British American Land Co.	11, 25	1	1972	5 avril	1847	Y Grants	355
	½ E. de 18						
	9, 16	2					
	Lot brisé 23						
	14	3					
	Lot brisé 21						
	15 et Lot brisé 8	4					
	½ N. de 13	5					

* Tous ces lots ont été remis à la Couronne, excepté ceux marqués ainsi (†) c'est-à-dire 2 et ½ de 17 dans le 1er rang ; 3 dans le 2e rang ; 19 dans le 4e rang ; 13 dans le 6e rang contenant ensemble 788 acres.

CANTON DE WESTBURY—Suite

Noms des concessionnaires	Numéros des lots concédés	Rangs	Acres	Date des lettres patentes	Livre	Page
Peter Gamsby	½ O. de 18	1	100	28 août 1848	G Sales	11
Edward Hale	½ E. de 11	4	100	11 mars 1851	"	204
Jos. Gibb Robertson	½ O. de 13	3	100	15 octobre 1852	H "	277
Alexander Gorrie	½ O. de 14	5	100	22 juin 1853	I "	50
Horace M. Barlow	13 et ½ S. de 12	1	300	24 octobre "	" "	107
John Claxton	½ S. O. de 11	2	50	13 juin 185[illegible]6	L "	186
George Veasey	5	1	200	31 mars 1858	P "	83
James Ryther	4	2	157	26 " 1859	Q "	37
B. A. L. Company	27	1	902	4 janvier 1861	T "	169
	½ N. de 11	2				
	15, 16	3				
	17	4				
	Partie S. de 3	1	160a. 2r. 27p.	10 octobre "	V "	53
Horace Sawyer	11	3	1047	4 mars 1862	" "	223
	½ O. de 12					
	½ S. de ½ E. de 12					
	½ E. de 13					
	18, 19 et lot brisé. 20					
George F. Barlow	½ S. de ½ E. de 10	1	50	8 mai "	W "	150
John Claxton	½ E. de ½ S. de 11	2	50	14 " "	" "	176
Thomas W. Constable	½ N. de ½ O. de 14	1	50	7 juillet "	X "	69
Albert W. Pope	26	1	181	2 août "	" "	150
John L. French	½ N. de 17	1	100	2 " "	" "	151
Seaver Willard fils	½ E. de 14	5	100	16 octobre "	Z "	108
James Fox	Partie N. de 8	3	141	12 février 1863	AA "	149
Henry Spooner Rowe	Partie N. de ½ O. de 9	3	71	31 décembre "	AD "	69
Pauline S. Sanborn, épouse de John Sanborn	½ E. de ½ N. de 10	1	50	17 mars 1864	AE "	11
Charles H. Warner	½ S. de 8	2	100	13 avril "	" "	96
Siméon Mallory	½ S. de ½ E. de 10	2	50	14 " "	" "	110
Henry G. Bishop	½ E. de 12	4	100	18 " "	" "	112
Horace M. Barlowe	½ E. de 9	1	100	18 " "	" "	113
George J. Barlowe	½ N. de 12	1	100	20 " "	" "	139
James Ryther	Partie d'about N. de 3	1	37½	22 " "	" "	144
Raphaël Roi, sr	½ E. de 6	1	100	27 " "	" "	158
Révd Thos. W. Constable	14	2	200	30 " "	" "	170
Charles Pagé	7	1	200	15 juin "	AF "	87
Samuel Geo. Embury	½ E. de 10	4	150	27 " "	" "	131
Samuel Mills	Partie E. de 92					

Charles Pagé		14		1	200	15 juin	"	AF "	87	
Samuel Geo. Embury	¾ E. de	7		4	150	27 "	"	" "	131	
		10								

Samuel Mills	Partie E. de et ½ O. de	9, 10		4	150	5 août	1861	AF Sales	228	
Wm. Whengate	½ O. de	12		5	100	21 octobre	"	AG "	126	
Joseph G. Robertson	½ E. de	6		3	90	17 mai	1866	AM "	122	
John B. Paddon	½ S. de ½ O. de	10		2	50	23 juin	"	" "	192	
Alexander Bell	½ N. de ½ E. de	12		3	50	21 septembre	"	AN "	127	
Henry G. Bishop	½ N. de	13		4	100	24 décembre	"	AL "	120	
Allen Lothrop	½ N. de coin N. O. de	8		2	100	28 "	1867	1	181	
Henry Spooner Rowe	½ E. de	9		3	2a. 2r. 7p.	3 août	1868	8	43	
Alfred Turner	½ O. de	6		3	90	16 octobre	"	8	180	
Simon Malloney	½ N. de ½ E. de	10		2	50	3 décembre	"	10	9	
Rev. T. W. Constable		13		2	200	12 février	1869	10	86	
Joseph Gibb. Robertson		14		4	200	9 mars	"	10	148	
James A. Frasier	½ S. de ½ E. de ½ S. de 20,	19, 21		1	250	9 "	"	10	149	
Robert Holyoke	½ E. de	14		1	100	18 mai	"	10	240	
John Henry Winslow	Côté O. ou ½ de	7		2	50	24 août	"	12	97	
François Roy	½ S. de la ½ O. de Partie S. de la ½ N. de la dite ½ O. de	6 6		1	57	21 octobre	1869	11	130	
Rep. lég. de feu Pierre Yarjeau	3/4 E. de	6		2	130	26 "	"	11	133	
John Ward	½ O. de 3/4 E. de	7		2	69	8 "	1870	14	149	
Stephen Comstock	½ E. de 3/4 E. de	7		2	59	20 "	"	14	169	
Allen Lothrop	½ O. de ½ O. de	6		2	42a. 2r.	3 novembre	"	14	191	
Edmund B. Robin	½ O. de	19		1	100	11 janvier	1871	14	236	
Henry G. Bishop	½ O. de	15		5	90	28 mars	"	15	76	
	½ E. de	15		5	90	8 "	1872	17	102	
Samuel Mils	Résidu de ½ E. de	9		3	97	19 "	1873	19	147	
Henry Winslow	½ O. de ½ E. de	12		5	50	18 septembre	"	22	14	
Thomas Colemau	½ E. de ½ E. de	12		5	50	18 "	"	22	15	
Charles Lothrop	Partie S. de ou résidu	8		3	50	13 novembre	"	22	55	
Henry S. Roe	½ E. de partie O. de	9		4	46	22 décembre	1874	22	202	
Louis Bélanger	½ O. ou résidu de la pt. O. de	9		4	46	22 "	"	23	292	
William J. Mears	½ S. de ½ O. de	14		1	50	10 mai	1875	24	71	
William F. Gamsby	½ S de ½ O. de	10		1	50	15 avril	1876	24	261	
William Chester	½ S. de	13		4	100	4 mai	"	24	273	
William J. French	½ S. de	16		1	100	1 février	1877	27	68	
Tyler Willard	Pt. N. de ou résidu ½ O de	6		1	43	4 mai	"	27	128	
James Elliot	½ N. de	18		2	100	30 septembre	1881	31	9	
Antoine Cartier	½ E. de	15		2	100	21 février	1882	30	34	
William H. Embury	½ O. de	12		4	100	23 juin	1884	34	128	
John McNigth	½ N. de	16		1	100	11 novembre	"	42	39	
Richard Elliott	½ E. de ½ N. de	17		2	50	29 "	"	42	68	
Louis Onésime Lepitre	½ N. de	16		4	100	12 mars	1885	45	293	
Rep. lég. de James Darning	½ S. de	16		4	109	12 "	"	42	262	
J. T. Lactance Archambault	Partie S. ou résidu de ½ O. de	9		3	29	7 juillet	1887	49	278	
Henry Armitage		21		2	200	5 décembre	"	50	118	
Wm. Treuholm		10, 11		5	281	16 avril	1888	50	178	
Rep. de Henry James Gamsby	½ O. de	9		1	100	19 juin	1889	54	84	

CANTON DE WESTBURY – Suite

Noms des concessionnaires	Numéros des lots concédés	Rangs	Acres	Date des lettres-patentes	Livre	Page
Gec. N. Gamsby & Robert Westgate	½ O. de 15	2	100	21 mars 1890	51	216

CANTON DE WHITTON érigé le 4 mars 1863. Reg. M, Special Grants, folio 280

Norman Beaton	20	1	50	1 août 1863	JJ Grants	175
Donald Beaton	13	1	50	1 " " " "		176
Angus Beaton	19	1	50	1 " " " "		177
Roderick McDonald	80	1er rang N. E.	88	26 octobre 1866	AN Sales	238
	80	1er " S. E.				
John McDonald	Ch. du Ruisseau à la Loutre. 78	1	100	26 " " " "		230
	79	1er rang N. E.	91	26 " " " "		241
	79	1er " S. O.				
Donald Beaton	14	1	50	28 " " " "		242
John McIver	67	2e rang S. O.	31	9 novembre "	MM Grants	30
Murdoch McIver	66	2e " "	37	9 " " " "		31
Aaron B. Vannever, Edward J. Dane & Thomas A. Rich	70	2e " "	15	23 " " " "		41
Kenneth McLeod	48	3e " "	50	23 " " " "		42
John Murray	53	2e " "	50	23 " " " "		43
Angus McLeod	57	2e " "	50	23 " " " "		40
	63	2e " "	50	23 " " " "		39
Murdoch McLeod	49	3e " "	50	23 " " " "		38
Murdoch McDonald	65	2e " "	43	22 " " " "		37
Neil Buchanan	Chemin du Ruisseau Otter 39	2	50	22 " " " "		36
George Stewart	73, 74	1er rang N. E.	100	11 juin 1867	AP Sales	149
Aaron B Vannevar, Edward S Dane & Thomas A. Rich	70	1er rang S. O.	50	13 " " " "		125
John Fleet Barlow	29	7e " N. E.	100	22 février 1888	50	169
Angus B. McDonald	43, 44	3e " S. O.	100	25 " "	50	173
Normand Smith	13	5e " "	100	17 avril "	50	182
James Halton	30	6e " N. E.	200	1er mai "	50	144
	30	7e " "				
John Chilvers	½ S. O. de 5	10e " "	42	1 " "	50	145
Joseph Blanchard	6	10e " "	100	1 juin "	55	1
Edmund McMorris	7	11e " "	100	2 " "	50	196

Patrick O'Hara	17	11e rang N. E.				

Joseph Blanchard	½ S. O. de	5	10e	"	"	42			
Edmund McMorris		6	10e	"	"	100	1 juin	"	55	1
		7	11e	"	"	100	2 "	"	50	196

Patrick O'Hara		17	11e rang N. E.		82	2 juin	1888	50	197
Henry P. Wright		21	5e " "		100	8 "	"	50	205
Les rep. lég. de Mathew Moses		3, 4	10e " "		134	11 "	"	50	206
Wilkinson Myers		22	5e " "		100	14 "	"	50	210
John O'Hara		7	9e " "		100	9 juillet	"	50	222
Alexander Miller		9	11e " "		100	11 "	"	50	226
Robert Wood		2	10e " "		66	12 "	"	50	229
Onésime Lemay	½ S O. de	7	10e " "		50	31 "	"	55	70
James Covens		1	7e " "		100	17 août	"	50	244
Andrew Miller		13	11e " "		100	19 octobre	"	50	257
Murdoch Morrison		78	ler " "		93	6 décembre	"	50	274
		78	ler " S. O.						
Donald Ross		D	Dans le Gore		128	4 "	"	50	270
		12	5						
Francis W. Stevenson		20	5e rang N. E.		100	14 mars	1889	54	39
Rév. John McKenzie		11	ler r. Otter Brook		50	20 "	"	54	40
W C. Baker		2	6e rang N. E.		200	20 "	"	54	50
		7	7e " "						
Pierre Roy		3	11e " "		100	6 avril	"	56	86
W. J. Reed		26, 27, 28	6e " "		148	19 juin	"	54	83
George Morisson		54	1e " S. O.		150	23 juillet	"	50	280
		53, 54	2e " "						
Thomas Fortier		21	8e " N. E		200	25 "	"	56	295
		19	9e " "						
William Beaupré		4	11e " "		100	17 décembre	"	58	238
Colin Noble		23, 24	2e " S. O.		100	18 "	"	54	145
Cyprien Bélanger		67	2e r. Otter Brook		50	22 janvier	1890	59	86
Murdock S. McIver		11	4		142	7 février	"	54	178
		11	5						
François Duquet		8	9e rang N. E.		100	13 "	"	59	155
James Shaw		1	10		91	18 mars	"	54	218
Thomas Fortier		18	8		100	9 décembre	"	60	307
Cléophas Fortier		18	9		100	9 "	"	60	308
Christy McRae, épouse de D. McAuly		13, 14	1e rang S. O.		200	21 novembre	"	54	295
		13, 14	2e " "						
Michel Roy		28	9		100	21 octobre	"	60	263
John Salisbury		19	5e rang N. E.		100	15 août	"	54	270
John Buchanan		40	2e rang S. E.		50	9 juin	1868	2	26
Donald F. McDonald		60, 61	2e " S. O.		100	30 "	"	1	234
Donald Beaton		12	ler " N. O.		50	2 juillet	"	8	1
Rep. lég. de Murdock McDonald		64	2e " S. O.		49	21 "	1869	12	84
Robert McLeod		62, 68, 69	2e " "		94	14 juin	1871	15	135
Lewis McIver		5, 6	ler " N. O.		100	31 août	1872	17	250
Wm Gunn, de Rimmer, Gunn & Co	Bloc de réserve		ler " N. E.		389	15 avril	1574	22	162
			ler " S. O.						
John B. McDonald		61	3e " S O.		36	23 décembre	"	22	293
John McAuley		2	4		90	12 mai	1875	24	82
John Smith et autres		10	ler rg N. O. ch Otter Brook		50	26 novembre	"	2	42

Canton de Whitton—Suite

Noms des concessionnaires	Numéros des lots concédés	Rangs	Acres	Date des lettres-patentes	Livre	Page
John McLean	30, 31	3e rang S. O...	100	17 août 1877	27	160
Lemuel Pope	71	1er " " ...	46	12 décembre 1878	29	196
John R. McAuley	8	2e " " ...	50	15 avril 1879	33	7
Murdock Morisson	75, 76	1er " " ...	95	15 " "	33	8
	75, 76	1er " N. E...	100	28 " "	29	284
Josiah Pearson Jones	72	1er " " ...	136	4 septembre "	33	14
	72, 73	1er " S. O...				
John McDonald	82	1er " N. E...	80	4 " "	33	16
	82	1er " S. O...				
James Leonard	½ S. O. de 25, 26	2e " " ...	150	2 octobre "	33	20
	Lots 25, 25	3e " " ...				
Corp. Epis. Cath. Rom. de Sherbrooke	¼ N. E de 13	6e " N. E...	50	24 décembre "	2	61
Roderick C. McDonald	83	1er " " ...	76	11 février 1882	31	64
	83	1er " S. O...				
Rep. lég. de Mme Mary Hall, Vve G. B. Hall	2, 3, 4	A	343	23 mai "	31	114
Angus McDonald	81	1er rang N. E...	84	2 " 1883	31	262
	81	1er " S. O...				
Murdock McLeod	74	1er " " ...	46	2 " "	31	266
Richard Turmenne	1	Rang A. N. E	114	4 " "	31	267
Marg Whyte, épouse de Jas Millar	71	1er rang "	50	4 " "	31	268
Malcolm B Macaulay	70	1er " "	50	4 " "	31	269
Colin Noble	17	3	90	7 décembre "	33	220
Murdoch Murray	2, 3	2e rang chem. Otter Brook	100	23 juin 1884	34	120
Kenneth McLeod	55	2e rang S. O...	50	23 " "	34	121
John Murray, fils	19, 20	3	179	23 " "	34	123
James Scobie Wilson	84	1er rang S. O...	22	2 septembre "	42	15
John F McLeod	49	2e " " ...	50	11 novembre "	42	37
Ann McAuley	16	3	90	11 " "	42	38
Edmund McMorris	6	11e rang N. E.	160	9 décembre "	42	71
Alexander Murray	50, 51, 52	1er " S O...	150	10 février 1885	42	114
Hugh Leonard	16	4e " " ...	100	10 " "	42	116
Norman Matheson	50	2e " " ...	100	12 " "	42	120
	50	3e " " ...				
John R. McDonald	10	2e rg S. E. ch. Otter Brook	50	28 avril "	42	292
Roderick Morrison	53	1er rang S. O...	50	2 mai "	42	298
Louis Terrien	84	1er " N. E...	50	10 octobre "	46	268
John Murray	59	2e " S. O...	50	11 novembre "	47	21

Roderick Morrison	53							
Louis Terrien	84							
John Murray	59	1er rang S. O...	50	2 mai	"	46	268	
		1er " N. E...	50	10 octobre	"	47	21	
		2e " S. O...	50	11 novembre	"	47	21	

Alexander McDonald	7, 8	1er rg. S. O...	100	11 novembre	1885	47	20	
Donald P. Matheson	58, 59, 60	3e " " ...	92	5 février	1886	47	69	
Kenneth McIver	1, 22	2e rg S. E. ch. Otter Brook. 3e rang.....	125	12 juin	"	47	139	
John R. McDonald	9	1er rg N. O. ch. Otter Brook.	50	23 août	"	47	179	
Donald McAuley	Lot 1, ½ S. O. de 7 et lot 8	4	240	27 avril	1887	47	283	
		5e rang S. O...						
Donald D. McAuley	10	4e " " ...	85	15 juin	"	50	35	
	½ N. E. de 9, 10	5e " " ...	100	15 "	"	50	36	
Angus McRae	46, 47	2e " " ...	200	7 juillet	"	50	44	
	46, 47	3e " " ...						
Ferrier Chartier	2	11e " N. E...	100	5 décembre	"	52	102	

Canton de Winslow—érigé le 19 avril 1854, Reg. L, Special Grants, folio 508

Alexander T. Galt	A	8e rang N. E...	81	23 mars	1854	I	Sales	188
Jos. Pennoyer	4, 5	2e " N. O... 3e " " ...	100	29 avril	"	"	"	237
Thomas Wiley	5, 7, 8	2e " " ... 3e " " ...	150	2 mai	"	"	"	238
Jos. Gibb Robertson	6	3e " " ...	50	2 "	"	"	"	239
Jos Pennoyer	3, 4	3e " " ...	100	20 "	"	AA	Grts	252
Thos. Wiley	3	2e " " ...	50	20 "	"	"	"	253
Jos. Gibb Robertson	6, 7	2e " " ...	100	20 "	"	"	"	254
Laurent Gagné dit Belleavance	9	1e " " ...	50	20 juin	1856	BB	"	130
Daniel McIver	65	3e " S. O...	33	18 août	1857	FF	"	5
Laurent Bélanger	12	2e " N. O...	50	10 septembre	"	"	"	8
François Gosselin, jr	14	2e " " ...	50	10 "	"	"	"	9
Joseph Roy	3	1e " S. E...	50	10 "	"	"	"	10
Louis Rousseau	4	1e " " ...	50	10 "	"	"	"	11
Michel Roy	15	1e " N. O...	50	10 "	"	"	"	12
Paul Richard	10	1e " " ...	50	10 "	"	"	"	13
Guillaume Roy	10	2e " " ...	50	10 "	"	"	"	14
Jérôme Bélanger	6	1e " S. O...	50	10 "	"	"	"	15
Paschal Bélanger	7	1e " " ...	50	10 "	"	"	"	16
Edouard Bélanger	11	2e " N. O...	50	10 "	"	"	"	17
Ferdinand Bouffard	29	1e " S. E...	50	10 "	"	"	"	18
Pierre Bolduc	7	2e " " ...	50	10 "	"	"	"	19
François Beauley	5	1e " N. O...	50	10 "	"	"	"	20
Angus McLeod	57	2e " S. O...	50	10 "	"	"	"	21
Alexander McLeod	87	1e " N. O...	50	10 "	"	"	"	22
Angus McIver	102	1e " S. E...	50	10 "	"	"	"	23
Murdoch McIver	104	1e " " ...	50	10 "	"	"	"	24

Canton de Winslow—Suite

Noms des concessionaires	Numéros des lots concédés	Rangs	Acres	Date des lettres patentes	Livre	Page
Joseph Marceau	13	2e rang N. O...	50	10 septembre 1857	FF Grts	25
Paul Marceau	13	1e " " ...	50	10 " " " "		26
John Murray	102	1e " " ...	50	10 " " " "		27
Angus McLeod	101	1e " " ...	50	10 " " " "		28
Alexander Martin	99	1e " " ...	50	10 " " " "		29
Murdoch McDonald	97	1e " " ...	50	10 " " " "		30
Donald Smith	96	1e " " ...	50	10 " " " "		31
Norman Smith	89	1e " " ...	50	10 " " " "		32
Thomas Cameron	4	2e " S. E...	50	10 " " " "		33
Murdoch Campbell	103	1e " " ...	50	10 " " " "		34
Pierre Champaux	5	3e " S. O...	50	10 " " " "		35
Jean Goulette	14	2e " S. E...	50	10 " " " "		36
Alexis Gosselin	27	1e " " ...	50	10 " " " "		37
François Goulette	13	2e " " ...	50	10 " " " "		38
Michel Fortier	28	1e " " ...	50	10 " " " "		39
Michel Lapointe	6	3e " " ...	50	10 " " " "		40
Angus Smith	59	2e " S. O...	43	21 juillet 1858	GG Grts	104
Alexander McAskill	53	2e " " ...	50	21 " " " "		105
Angus McAskill	54	2e " " ...	50	21 " " " "		106
Grégoire Leblanc, jr	13	3e " " ...	40	21 " " " "		107
Jos. Hector Heon, sr	2	2e " S. O...	47	21 " " " "		108
Les rep. lég. d'Uldoric Champoux	6	3e " " ...	50	21 " " " "		109
Malcolm McLeod, jr	60	3e " " ...	53	22 " " " "		110
Donald McAuly	59	3e " " ...	56	22 " " " "		111
Antoine Roy	B	1e " N. O...	43	22 " " " "		112
Malcolm McLeod	63	3e " " ...	43	22 " " " "		113
Grégoire Leblanc, sr	14	3e " " ...	40	22 " " " "		114
François Cormier	18	3e " " ...	27	22 " " " "		115
Peter McIver	104	1e " N. O...	50	23 " " " "		116
Jean Bte Camiron	5	2e " S. E...	50	23 " " " "		117
Joseph Duquette	5	1e " " ...	50	23 " " " "		118
Alexander McDonald	73	2e " " ...	50	24 " " " "		119
Angus McDonald	74	2e " " ...	50	24 " " " "		120
Charles Lapointe	10	2e " " ...	50	24 " " " "		121
Ambroise Fortier	3	3e " " ...	50	24 " " " "		122
Pierre Fortier	2	3e " " ...	50	24 " " " "		123
George Blais	8	2e " " ...	50	24 " " " "		124
Joseph Boulanger	9	2e " " ...	50	24 " " " "		126
Dieudonné Boulanger	9	3e " " ...	50	26 " " " "		127

Donald Morisson	75	3e rang S. E.	50	26 juillet		

George Blais		8	2e " "		50	24 "	"	" "	124
Joseph Boulanger		9	2e " "		50	24 "	"	" "	126
Dieudonné Boulanger		9	3e " "		50	26 "	"	" "	127

Donald Morisson		75	3e rang S. E.		50	26 juillet	1858	GG Grts.	130
François Bolduc		7	3e " "		50	26 "	"	" "	132
Thomas Fortier		4	3e " "		50	26 "	"	" "	136
Angus McDonald		65	1er " "		50	13 octobre	"	" "	165
Marcelin Izabelle		1	3e " "		50	21 "	"	" "	175
Norman McDonald		63	1er " "		50	13 "	"	" "	162
Angus Smith, sr.		68	2e " "		50	1 février	1859	" "	184
Angus Smith, jr.		69	2e " S. O.		66	1 février	1859	" "	185
Richard Pallister & Henry Layfield		68	1er " N. O		50	10 "	"	" "	188
Michel Feuilteau		10	3e " S. E.		50	18 "	"	" "	189
Malcolm McLean		70	1er " N. O.		50	23 mai	"	HH "	10
Donald McAuley		64	2e " S. O.		59	23 "	"	" "	11
John McLennan		66	" " "		66	23 "	"	" "	12
John McDonald		56	1er " S. E.		50	14 novembre	"	" "	27
Malcolm McDonald		57	" " "		50	14 "	"	" "	28
Donald McIver		59	" " N. O.		50	14 "	"	" "	29
Jos. Zoël Héon		3	2e " S. O.		47	5 décembre	"	" "	35
Donald McDonald		35	3e " "		50	5 "	"	" "	36
Les rep. de Angus McRay		96	1er " S. E.		50	27 "	"	" "	41
Angus McDonald		66	3e " S. O.		3?	27 "	"	" "	42
Donald Martin		100	1er " N. O.		50	23 janvier	1860	" "	48
Murdoch McIver		94	" " "		50	23 "	"	" "	49
John McRae		95	" " S. E.		50	23 "	"	" "	50
Les rep. lég. de Kenneth Murray		103	" " N. O.		50	28 "	"	" "	51
Jean Cam; eau		B	" " S. E.		62	23 "	"	" "	52
Donald Smith		73	3e " "		50	24 "	"	" "	53
François Boulanger		8	" " "		50	24 "	"	" "	54
John Matheson		71	" " "		50	24 "	"	" "	55
Joachim Cameron		3	2e " "		50	24 "	"	" "	57
John McDonald, jr		56	" " S. O.		50	18 février	"	" "	71
Isaac Chéné		10	3e " "		50	18 "	"	" "	72
John McDonald, sr.		55	2e " "		50	18 "	"	" "	73
Joseph Béliveau, sr		11	3e " "		47	18 "	"	" "	74
David Cormier		21	" " "		38	18 "	"	" "	75
Olivier Béliveau		26	" " "		46	20 "	"	" "	76
Peter Henry		25	" " "		46	20 "	"	" "	77
Jean-Bte. Gaudreault		31	" " "		46	20 "	"	" "	78
Donald McAuley		66	4e " "		50	3 mai	"	" "	88
Louis Fortier		2	2e rang S. E.		50	9 juin	"	R Sales	181
Donald McLeay		81	3e rang N. O.		50	6 mars	1861	JJ Grts	24
John McLennan		65	4e rang S. O.		50	6 "	"	" "	25
Murdoch McLeod, jr		61	3e " "		50	6 "	"	" "	26
John McIver		97	1er rg. S. E.		50	6 mars	1861	JJ Grants	27
Malcolm Smith		77	2e " N. O.		50	6 "	"	" "	28
Donald McKay, fils de John		58	1er " "		50	15 avril	"	" "	36
John McInnan		66	5e " S. O.		50	6 mai	"	" "	10
Angus McLeod		65	5e " "		50	6 "	"	" "	39

Canton de Winslow—Suite

Noms des concessionnaires	Numéros des lots concédés	Rangs	Acres	Date des lettres patentes		Livre	Page
B. A. L. Company	½ S. O. de. 1 ½ N. E. de. 3	3e rang N. O.	50	26 juillet	1861	U Sales	173
	½ S. O de. 2	3e " "	25	26 "	"	JJ Grants	45
Hubert Langlois	4	1er " "	50	12 décembre	"	" "	49
John McLeod	91	1er " "	50	12 "	"	" "	50
Donald Campbell	78	3e " "	50	13 mars	1862	" "	69
John McIver	92	1er " "	50	31 juillet	"	" "	107
Ferdinand Bouffard	29	2e " S. E.	50	31 "	"	X Sales	137
Alexis Gosselin	27	2e " "	50	31 "	"	" "	139
Louis Prince	4	2e " S. O.	49	16 août	"	JJ Grants	110
Olivier Béliveau	10	2e " "	50	16 "	"	" "	111
Philippe Prince	22	2e " "	41	16 "	"	" "	112
Luc Béliveau	11	2e " "	52	16 "	"	" "	113
Thomas Léonard	66	1er " N. O.	50	16 "	"	" "	114
Donald McLeod	67	1er " S. E.	50	16 "	"	" "	115
Jean 3te Harpin	23	3e " S. O.	43	16 "	"	" "	116
Edouard Roy	7	1er " N. O.	50	11 décembre	"	" "	133
Alexander Cameron	69	1er " "	50	11 "	"	" "	133
Chas Vadboncœur	17	3e " S. O.	28	12 juin	1863	" "	151
Eucher Arcand	4	3e " "	50	12 "	"	" "	152
David Bourke	6	2e " "	50	12 "	"	" "	153
Gédéon M. Béliveau	12	2e " "	56	12 "	"	" "	154
Les rep. lég. de feu Jacques Blouin	9	2e " "	50	12 "	"	" "	155
Roderick McLennan	67	2e " "	66	12 "	"	" "	156
Louis Isaac Héon	3	3e " "	52	12 "	"	" "	157
Zoël Prince	5	2e " "	52	12 "	"	" "	158
Angus McDonald	72	1er " N. O.	50	13 "	"	" "	159
Malcolm McIver	79	3e " "	50	13 "	"	" "	160
David Charette	19	3e " S. O.	29	13 "	"	" "	161
Murdoch McLeod	58	3e " "	50	13 "	"	" "	162
Alexis Roy	32	1er " N. O.	50	13 "	"	" "	163
Paul Roy	2	1er " S. E.	50	13 "	"	" "	164
Finlay McLeod	86	1er " N. O.	50	13 juin	1863	JJ Grts.	165
Duncan McLean	71	1er " "	50	13 "	"	" "	166
Octave Gagné	9	1er " S. E.	50	15 "	"	" "	167
François Morin	30	1er " "	50	15 "	"	" "	168
Michel Fortier	28	2e " "	50	22 août	"	AC Sales	51
Charles Rouillard	A	3e " N. O	54	17 septembre	"	AC "	89
François Boulanger	27, 28	3e " S. E.	100	28 "	"	" "	115

Michel Fortier	28	2e	"	"	50	22 août	"	AC Sales	51
Charles Rouillard	A	3e	"	N. O	54	17 septembre	"	AC "	89
François Boulanger	27, 28	3e	"	S. E..	100	28 "	"	" "	115

Wm. Beliveau	5	6e rang	N. O...	90	28 septembre	1863	AC Sales	116
Hilaire Beliveau	2	5e "	" ...	180	28 "	"	" "	117
	2	6e "	" ...					
John A. Pope	1, 27	2e "	S. O....	101	28 "	"	" "	118
John Bte. Harpin	24	2e "	" ...	55	30 "	"	" "	123
Peter Henry	25, 26	2e "	" ...	106	30 "	"	" "	124
John Henry Pope	32	2e "	" ...	52	13 octobre	"	" "	138
Alfred Legendre	35, 36, 37	2e "	" ...	150	13 "	"	" "	139
Henry Layfield	79, 80	3e "	" ...	66	14 "	"	" "	140
Donald McLean	76, 77	3e "	" ...	66	14 "	"	" "	141
Richard Palister	78	3e "	" ...	33	14 "	"	" "	142
Hubert Rousseau	31	1e "	S E....	50	14 "	"	" "	143
Thomas Leonard	57	1e "	N. O....	100	14 "	"	" "	144
	69	1e "	S. E....					
John McDonald	53	1e "	" ...	50	14 "	"	" "	145
Angus Smith	76	2e "	S. O....	66	14 "	"	" "	146
John McDonald	75, 76	2e "	N. O....	100	15 "	"	" "	148
Alexander McDonald	77	3e "	S. E	50	15 "	"	" "	149
Donald Campbell	80	2e "	N. O	50	15 "	"	" "	150
Angus McIver	79	2e "	" ...	50	15 "	"	" "	151
Colin Noble	56	1e "	" ...	50	15 "	"	" "	152
Pierre Pelchat	Place de moulin située sur les deux côtés de la rivière du Moulin faisant partie du lot No. 8 et partie du lot No. 9...	2e "	" ...	...0a. 3r. 2p.	26 septembre	1864	AG "	69
David Neaud dit Labrie	Partie S. ou résidu de..... 9	2e "	" ...	..49a. 1r. 36p.	28 "	"	" "	71
Murdoch MacIver, jr	" S. E. ou rés. de.....105	1e "	S. E....	7	11 avril	1865	AI "	29
Murdoch McLeod	62	1e "	" ...	50	10 "	"	KK Grts.	175
Murdoch MacIver, jr	Front ou pt. N. O. de..... 105	1e "	" ...	50	10 "	"	" "	183
Jean Bte. Cameron	B	3e "	" ...	50	3 juillet	"	" "	226
Damase Blais	1	2e "	" ...	50	5 août	"	" "	233
Charles Audet dit Lapointe	A	2e "	" ...	50	5 août	1865	" "	234
Colin Noble	59	1e "	" ...	50	1 "	1866	AM Sales	240
Kenneth McAuley	(Partie O.) 3	4e "	" ...	90	23 octobre	"	AN "	228
Donald Campbell	78	2e "	N. O....	50	25 "	"	" "	230
Henry Layfield	69	2e "	S. E...	50	25 "	"	" "	235
Vve Malcolm McIver	94	3e "	N. O....	50	25 "	"	" "	236
Thomas Leonard	37	3e "	S. O....	50	25 "	"	" "	237
Richard W. Heneker	17	8e "	N. E	71	2 novembre	"	AO "	9
Thomas Leonard	½ N. E de..... 61	1e "	S. E....	25	27 "	"	" "	59
Camille Beliveau	3	6e "	N. O....	90	18 juin	1867	AP "	158
Revd. John McDonald	71, 72	1e "	S. E....	100	24 octobre	1867	1	24
Thomas Leonard	67	1e "	N. O....	50	1 juin	1868	3	232
Alexander McLeod	88	1e "	" ...	50	6 "	"	1	211
Revd John McDonald	73, 74, 75, 76, 77, 78, 79, 80, 81 82, 83, 84, 85, 86, 87, 88, 89, 90, 91. 92.....	1e "	S. E....	1000	6 "	"	1	212
Colin Noble	71, 72, 73, 74, 75	2e "	S. O....	330	9 "	"	1	215
Thomas Roy	A	1e "	S. E....	50	9 "	"	7	25

Canton de Winslow—Suite

Noms des concessionnaires	Numéros des lots concédés	Rangs	Acres	Date des lettres-patentes	Livre	Page
Jean Béliveau	33	3e rang S. O.	48	9 juin 1868	7	26
Joseph Harpin	16	3e " "	32	9 " "	7	27
John McDonald, fils de William	54	1e " S. E.	50	12 " "	2	27
John McDonald (F)	74	3e " N. O.	50	12 " "	2	28
John A. Pope	2	3e " S. O.	52	13 " "	2	29
Joseph Heon	7	3e " "	50	13 " "	7	29
Etienne Leblanc	14	2e " "	59	13 " "	7	30
Cyrille Gaudreault	3	3e " "	47	13 " "	7	31
Pierre Boucher	15	2e " N. O.	50	13 " "	7	32
Peter Henry	22	2e " S. O.	58	30 " "	1	233
William McDonald	9	5e r. S. E. pt. O.	90	3 décembre "	10	2
Edouard Bélanger	11	1e rang N. O.	50	27 janvier 1869	7	95
Richard Palister	69, 70	2e " "	100	8 février "	10	65
Angus Smith	58	2e " S. O.	50	19 juillet "	12	79
John McDonald	55	1e " S. E.	50	19 " "	12	80
Norman McDonald	19	5e r. S. E. pt. O.	90	19 " "	12	81
Napoléon Gagné	10	1e rang S. E.	50	21 " "	7	110
Exilia Bergeron	1	5e " N. O.	90	16 août 1870	13	38
Cléophas Bergeron	1	6e " "	90	16 " "	13	39
Paul Roy	1	1e " S. E.	50	12 décembre "	7	143
Pierre Bolduc	26	3e " "	50	12 " "	13	113
Donald McLeary	80	3e " N. O.	50	6 février 1871	15	12
Donald McLeod	5	4e " "	90	20 " "	15	27
Colin Noble	1	4e " "	90	14 juin "	15	136
Frederic Blodget	20, 21, 22, 23, 24, 25, 26, 27 & 28	1e " N. E.	435	5 octobre 1871	15	233
	17, 18, 19, 20, 21, 22, 23, 24, 25, 26, 27 & 28	4e " "	588	5 " "	15	234
	12, 13, 14, 15, 16, 17, 18, 19, 20, 20, 21, 22, 23, 24, 25, 26, 27	5e " "	795	5 " "	15	235
	12, 13, 14, 45, 16, 17, 18, 19, 20, 21, 22, 23, 24, 25, 26, 27, 28	6e " "	838	5 " "	15	236
	34, 35, 36, 37, 38, 45, 46, 47, 48, 50, 51, 52, 53, 54, 55	1e " N. O.	750	5 " "	15	237
	75, 76, 77, 78, 79, 80, 81, 82, 83, 84	1e " "	500	5 " "	15	238
	47, 48, 49 & 50	1e " S. E.	250	5 " "	15	239
	39, 40, 41, 42, 43, 44, 45, 46, 47, 48, 49, 50	2e " "	600	5 " "	15	240
	78, 79, 80, 81, 82, 83, 84, 85, 86, 87, 88, 89, 90, 91, 92, 93 & 94	2e " "	850	5 " "	15	241

Napoléon Gagné	12	1er rang S. E.	50	28 décembre 1871	16	139
Télesphore Legendre	Bloc lettre C, aussi place de					

48, 49, 50		2e " " ...	600	5 "	"	15	240
78, 79, 80, 81, 82, 83, 84, 85, 86, 87, 88, 89, 90, 91, 92, 93 & 94		2e " " ...	850	5 "	"	15	241

Napoléon Gagné		12	1er rang S. E.	50	28 décembre 1871	16	139
Télesphore Legendre	Bloc lettre C, aussi place de moulin No. 3			8	14a 2r. 14p	12 juin 1872	18	85
Henry Layfield	Site de moulin No. 1				6a 1r.	12 " "	17	195
Jean Guay		20	3e rang N. O.	70		5 août "	18	121
Malcolm McDonald		58	1er " "	50		2 février 1873	19	98
Donald McAulay		63	2e " S. O.	56		3 " "	19	99
Donald McDonald		75, 76	3e " N. O.	100		3 " "	19	105
John McDonald		10	5e r. S. E. pt. O.	90		12 mars "	19	141
Colin Noble		65	2e rang S. O.	66		21 mai "	19	176
Kenneth McAuley		62	2e " S. O.	53		13 novembre "	22	53
Angus McIver		72, 72	2e " N. O. / 3e " "	100		14 " "	22	63
Kenneth McIver		101	1er " S. E.	50		5 décembre 1874	22	282
Joseph P. Legendre		38, 39	3e " S. O.	100		22 " "	23	291
Norman Smith		90	1er " N. O.	50		19 février 1875	24	17
John McDonald		68	1er " S. E.	50		3 septembre "	24	137
Les rep. lég. John McDonald		11	5e r. S. E. pt. O.	90		9 mars 1876	24	242
Donald McDonald		67	3e rang S. O.	33		4 mai "	24	268
George Champoux		1	3e " " ...	51		16 août 1877	26	250
Norman McDonald	½ S. O. de	17	5e " S. E.	45		18 " 1879	33	11
La Société de Construction de Coaticooke	Partie centrale de	40	5e r. S. E. pt. E.	57		30 octobre "	36	69
James Leonard		18	5e " " pt. O.	90		30 " "	33	23
Donald McAuley		12	5e " " "	90		24 novembre 1880	35	170
Murdoch K. McAulay		73	1er rang N. O.	50		28 janvier 1881	35	192
Jean Cormier & Dame Flore Gendron		18	2e " S. O.	72		21 février "	36	288
Colin Noble	Blocs E. & F		3e rg. vil. Bruceville	17		21 mars "	35	205
Joseph Leblanc		15, 14	2e rang S. O. / 3e " "	113		12 avril "	32	52
Colin Noble	Blocs E. & F / Blocs E. & F		4e rg. vil. Bruceville / 5e rg. vil. Bruville	34		24 août "	35	280
	Lot / Lot	58, 74	Block E	2		9 novembre "	31	32
Cléophas Bergeron		11	5e rang N. O.	90		7 décembre 1881	32	261
Exilia Bergeron		10	5e " " "	90		7 " "	31	262
Malcolm McLeod		5	4e r. S. E. pt. O.	90		9 janvier 1882	31	47
Donald McDean		2	4e " " "	90		16 octobre "	31	181
Norman McLeod		74, 75	5e rang S. O.	100		25 janvier 1883	31	231
Les rep. lég. Ulric Leblanc		16, 13	1er " " / 2e " "	109		19 mai "	38	114
Auguste Leblanc		17, 18	1e " "	100		19 " "	38	115
François Cormier		18	4e " "	50		19 " "	38	116
Luc Cormier		15	3e " "	36		21 " "	38	117
Les rep. lég. de Donald McKay		82, 83	5e " "	91		21 " "	31	285
Joseph Leblanc		21	1e " "	50		21 " "	38	118
Grégoire Leblanc		15, 19	1e " "	100		21 " "	38	119

Canton de Winslow—Suite

Noms des concessionnaires	Numéros des lots concédés	Rangs	Acres	Date des lettres-patentes	Livre	Page
Malcolm Mathieson	92, 93	3e " N. O.	100	21 mai 1883	31	286
David Cormier	20, 21	2e " S. O.	160	21 " "	38	121
	20	3e " "				
David Charette	19	2e " "	70	29 " "	38	123
Charles Héon	8	C. Meg. 2e r. S. O.	50	28 juin "	37	102
Michel Cormier	17	2e rang S. O.	71	9 novembre "	39	149
Colin Noble	5	5e r. S. E. pt. O.	90	13 décembre "	33	228
Angus McDonald	½ S. O. de 64	1e " "	25	25 février 1884	33	270
Michel Cormier	16	2e " S. O.	67	30 avril "	43	40
John Smith	20	5e r. S. E. p. O.	90	21 mai "	34	91
Malcolm Smith	77	3e rang N. O.	50	23 juin "	34	130
Norman L. McDonald	½ S. E. de 17 ½ S. E. de 18	4e rang S. E. partie O.	86	29 août "	42	1
Cléophas Bergeron	13	4e r. S. O.	50	13 octobre "	43	284
Colin Noble	4	4e r. S. E. p. O.	90	10 février 1885	42	117
John Matheson	68	4e r. S. O.	50	2 mars "	42	152
Angus McIver	71	2e r. N. O.	100	2 mai "	42	300
	71	3e r. "				
Donald C. McDonald	70	2e r. S. O.	66	30 " "	2	77
John B. LcLeod	½ N. O. de 17 ½ N. O de 18 Lot. 19	4e r. S. E. p. O.	154	8 juillet "	42	338
Normand McLeod	62, 64	3e r. S. O.	86	13 " "	42	339
Mary McLeod, veuve de M. Smith	20	4e r. S. E p. O.	74	11 novembre "	47	28
Augustin Leblanc	5, 6, 7	4e r. S. O.	150	19 février 1886	48	5
Colin Noble	16	4e r. S. E. p. O.	90	1 avril "	47	113
Norman McLeod	61	2e r. S. O.	49	15 décembre 1887	50	128
Angus McLennam	76, 77	5e r. "	100	17 " "	50	134
Donald McAuley	60	2e rg. S. O.	46	18 janvier 1888	50	154
Arsène Brunelle	8	6e " N. O.	90	4 juillet "	55	52
	9	6e " "	90	4 " "	55	51
John McAuley	13	5e rg. S. E. pt. O.	90	13 " "	50	227
Allen McKenzie	21	5e rg. S. E.	90	1 août "	50	234
Kenneth McLeod	82	3e " "	50	13 mars 1889	54	40
	½ S. O. de 80 Lot 81	3e " "	75	9 avril "	54	60
Arsène Béliveau	7	6e " N. O.	90	27 " "	56	134
Donald M. Campbell	4	4e " "	90	11 juin "	54	79
Angus McLean	13	4e rg S. E. pt. O.	90	29 juillet "	50	282

Angus Smith	74	3e rg S. E.	50	4 octobre 1889	54	114

Arsène Béliveau	Lot	7	6e rg N. O.	90	27 octobre	1889	56	134
Donald M. Campbell		4	4e " "	90	11 juin	"	54	79
Angus McLean		13	4e rg S. E. pt. O.	90	29 juillet	"	50	282
Angus Smith		74	3e rg S. E.	50	4 octobre	1889	54	114
Murdoch McLeod		76	3e " "	50	3 "	"	54	111
Hugh Deonard		2	4e rg N. O.	90	25 novembre	"	54	134
Ferdinand Hallé		33	1er rg N. O.	50	19 décembre	"	58	274
John Matheson		70, 72	3e rg S. E.	100	8 mars	1890	54	192
Malcolm McLeod	½ N. O. de	3, 4	5e rg S. E. pt. O.	90	22 octobre	"	54	281

COMTÉ DE DORCHESTER

CANTON DE BUCKLAND—érigé le 26 novembre 1806, Reg. C, Grants, folio 64—(voir le comté de Bellechasse)

Noms des concessionnaires	Numéros des lots concédés	Rangs	Acres	Date des lettres patentes	Livre	Pages
Charles Gauthier	3, 5	1	423			
Frs. Corneau	6 et ¾ N. E. de 8	1	179¼			
Domk. Fanasse	¼ S. O. de 8	1	418¼			
	9 et ½ N. E. de 10					
Jacques Campeau	½ S. O. de 10	1	418¼			
	12 et ¼ N. de 13					
Frs. Biufret Malouin	22 et ¾ S. O. de 13	1	422¾			
	13	2				
Pierrre Jouberne	15	1	432			
	16	3				
Veuve Frs. St Martin	17	1	428			
	18	2				
Veuve Chs. Valtier	19	1	443			
	19	2				
P. Plamondon	20	1	417			
	20	2				
Jos. Girard, fils	25, 26	2	428			
Nicolas Duval, père	27, 29	2	409a.3r.8p			
Gabl. Maranda, fils	30, 32	2	409a.3r.8p			
J.-Bte. Gaulin	33, 34	2	409a.3r.8p	26 novembre 1806	C Grants	65
Frs. Labbé	36, 37	2	409a.3r.8p			
Ls. Boivin, jr	39, 40	2	409a.3r.8p			
Veuve C. Wild	15	2	408a.3r.8p			
	17	3				
Jos. Robitaille	19, 20	3	409a.3r.8p			
Jérôme Fournie	21, 23	3	409a.3r.8p			
Marin Larbaye	24, 25	3	409a.3r.8p			
Pierre Lacroix	27, 28	3	409a.3r.8p			
Augustin Gellier	30, 31	3	409a.3r.8p			
Jos. Marceaux	33, 34	3	409a.3r.8p			
Ives Chaulette, jr	35, 37	3	409a.3r.8p			
Jacques Lafleur	38, 40	3	409a.3r.8p			
Nic. Dufeau	39, 40	4	409a.3r.8p			
Veuve Ant. Jaqueson, jr	36, 37	4	409a.3r.8p			
Pierre Cedera, père	33, 35	4	409a.3r.8p			
Etienne Couture	16	1	437			
	16	2				
Frs. Robitaille	22, 23	2	409a.3r.8p			

Geo. L. Taschereau	Portion de pt. N. O. et côté					

Pierre Crevier, père		33, 35		4	409a.3r. 8p					
Etienne Couture		16		1						
		16		2	437					
Frs. Robitaille		22, 23		2	409a.3r. 8p					

Geo. L. Taschereau	Portion de pt. N. O. et côté de	30		4	156	9 février	1833	N Grants		13
Pierre E. Taschereau	22, 23, 24, 25, 26, 27, 28, 29 30, 31, 32 et portion de pt. N. O. de	33		5	2324	13 mars	"	"	"	17
Hon. Jean T. Taschereau	17, 18, 19, 20 et portion du côté N. O. de	21		4	713	20 "	"	"	"	23
Elizaluth Ryke	35, 36, 37 et partie de	38		5	761	10 février	1836	Q	"	426
Elzéar O. Perrault	Partie de	32		4	186	14 avril	"	"	"	476
Joseph Allaire		7		1	227	5 septembre	1838	B	Sales	301
Pierre Samson	¼ N. O. de	28		7	50	6 novembre	1888		55	153
John Cassidy	¼ N. O. de	28		4	100	9 janvier	1889		54	14
Louis Garant	¼ S. E. de	23		4	50	23 avril	1888		55	296
Eusèbe Garant	¼ S. E. de	23		4	100	22 mai	1889		56	185
Les rep. lég. de François Leclerc		36		3	200	27 septembre	"		58	124
Jean Rouleau	½ N. O. de	31		6	100	4 mars	1890		59	190
Hilaire Boulanger	½ S. E. de	29		6	100	24 avril	"		60	7
André Larue		21, 22		6	164	13 mai	"		60	51
Robert McNeely	¼ S. E de	39		3	100	14 juillet	1868		8	16
Joseph Boutin	¼ N. O de	38		4	100	24 "	"		6	217
Damase Corriveau	¼ "	2	10 rg. S. E		66⅔	14 novembre	"		9	108
	¼ S. E. de	3								
Antoine Marceau	Partie S. E. de	22		3	61	20 "	"		9	116
Les rep. lég. de Frs. Elgin	½ N. O de	35		2	100	18 janvier	1869		10	45
Etienne Marquis	¼ "	24		4	100	11 décembre	"		11	146
Louis Provençal	¼ "	27		7	100	16 janvier	1872		16	152
Etienne Turgeon	Partie S. E. ou résidu de	38		5	39	30 juillet	"		18	118
Wm. Rutherford	½ N. O. de	24		2	100	17 septembre	"		19	19
Cyrille Couture	¼ "	34		4	100	14 décembre	"		18	243
Hubert Gagnon	¼ N. E. de	34		4	100	12 février	1873		21	31
Jean-Evangéliste Cayouette	2e partie N. O. de	21		1	48	11 décembre	1874		23	276
Jean-Bte Lachance	½ N. O. de	32		3	100	5 janvier	1875		23	296
Wm. McLaughlin		28		2	200	15 septembre	"		24	146
Robert McNeely	¼ N. E. de	38		2	100	9 décembre	"		24	177
Timothy Kilcullen	¼ S. O. de	38		2	100	9 "	"		24	178
James Farrel		25		3	200	10 janvier	1876		24	191
Francis Cassidy	¼ N. O. de	25		4	100	9 février	"		24	215
Paul Dupont	¼ S. E. de	32		3	100	14 novembre	1877		26	286
Chs. Roy & Joseph Larochelle		19		5	30	27 février	1878		28	54
Pierre Brochu	3/5 S. E de ½ N. O. de	35		7	60	2 septembre	1880		36	195
André Bilodeau	Partie centrale de	14		1	132	16 décembre	1881		32	270
Joseph Girard	¼ S. E. de	38		4	100	20 mai	1882		30	122
Robert Duncan	¼ S. E. de ½ N. O. de	21		5	48 a. 2 r.	10 octobre	"		31	176
Frs.-X. Gauthier dit Bernard	¼ N. O. de	31		4	150	18 décembre	"		30	229
James Doherty	¼ S. E. de	24		2	100	19 mars	1883		31	250
Robert Clark	¼ "	25		4	100	7 mai	"		31	280
Ann Kilduff, Veuve de John Walsh	¼ "	35		2	100	18 septembre	"		33	110
Chs. Kemner dit Laflamme	Partie N. de	11	9e rg. N O.		73	26 novembre	"		37	115

Canton de Buckland--Suite

Noms des concessionnaires	Numéros des lots concédés	Rangs	Acres	Date des lettres patentes	Livre	Page
Charles Elie dit Breton	Partie S. de 11	9e N. O.	75	26 novembre 1883	37	116
	Partie N. de 12			26 " "	37	117
David Kemner dit Laflamme	Partie S. de 12	9e "	67			
Les rep. lég. d'Ignace Labbé	Partie S. E. de 21	5	100	16 juin 1884	43	99
Louis Lamontagne	Partie centrale de 21	1	48	25 août "	43	180
David Brochu	½ N. O. de 39	3	100	14 juillet 1886	48	205
Joseph Baillargeon	Partie centre de 30	6	67	20 avril 1887	49	213
Frs-X. Guay	Résidu de 21	2	63	20 décembre "	52	148

Canton de Cranbourne—érigé le 11 août 1834, Reg. I, Special Grants, folio 243

Andrew Bulger	40, 41, 42, 43, 44	8	968	9 novembre 1832	A Sales	83
	42, 43, 44	9				
Jean Taschereau	1, 2, 3, 4, 5	1	2862	20 mars 1833	O Grants	139
	1, 2, 3, 4, 5	2				
	1, 2, 3, 4, 5	3				
	1, 2, 3, 4, 5	4				
	1, 2, 3, 4 et ½ S. O. de 5	5				
	1, 2, 3, 4	6				
Randolph J. Routh	Pt. 43 et 44	Rive S. de la Riv. Etch. 5	350	11 août 1831	I Sp. Grts	243
	44	10				
	44	11				
Job Bennet Clarke	39, 40, 41, 42, 43	10	1158	11 " " " " "		318
	39, 40, 41, 42, 43	11				
	39, 40	12				
Henry F. Hughes	32, 33, 34, 35, 36, 37, 38	11	1396	18 septembre 1835	A Sales	263
	42, 43, 44	12				
	42, 43, 44	13				
Thomas Quilty	18, 19	7	208	8 février 1836	Q Grants	398
Wm. Matson	22	1	104	10 " " " "		436
Martha Cumber	25	2	104	10 " " " "		420
James Sheridan	14	5	104	10 " " " "		416
Wm. Cuddy	13	7	104	10 " " " "		430
Thomas McDonald	9	8	104	10 " " " "		418

James Sheridan	13	7	104	10	"	"	"	"	"	430
Wm. Cuddy	9	8	104	10	"	"	"	"	"	418
Thomas McDonald										

Thomas Rooth	11	8	104	10 février	1836	Q	Grants			428
Henry Hamilton	19	8	104	10 "	"	"	"	"		438
Charles Clarke	33	7	100	19 juillet	1837	S	"			21
James Connor	10	8	100	19 "	"	"	"	"		15
Wm. Scott, Serg	24, 25	10	208	8 février	1840	T	"			451
James MacConckey	20	2	104	19 septembre	1838	"	"			1
James Armstrong	23, 24	2	208	19 "	"	"	"			3
Wm. Rogers	23	3	104	19 "	"	S	"			433
John Woods	22	3	104	19 "	"	"	"			435
Patrick Kerwin	24	3	104	19 "	"	T	"			5
Edward Hinds	16	4	104	19 "	"	"	"			11
Gasp. Morrin	15	5	104	28 janvier	1839	"	"			99
Robert Ross	21	1	104	15 avril	"	"	"			225
Patrick Rogers	17	4	104	15 "	"	"	"			223
James Shultz, Serg	26, 27	9	208	26 septembre	"	"	"			297
Cornelius McAuliff	32	7	104	10 septembre	1840	U	Grants			269
Wm Padham	10	10	104	10 "	"	"	"			271
John Homebrook	22	9	104	7 novembre	"	"	"			379
Daniel Tyghe	27	1	104	29 décembre	1841	W	"			153
James White	7	8	104	29 "	"	"	"			155
James Gannon	23	1	104	26 mars	1842	X	"			11
Joseph Knowles	30	8	104	1 septembre	"	"	"			43
Michael Head	8	8	104	4 novembre	"	"	"			115
John Develin	18	8	104	30 janvier	1843	"	"			133
George Higgs	22	4	104	21 mars	"	"	"			139
John Dunleary	11	5	104	1 juin	"	"	"			151
James Lawler	20	8	104	1 "	"	"	"			149
Joseph Matthews	7	4	104	8 juillet	"	"	"			153
Les rep. de Bernard Phillips	8	4	104	10 janvier	1844	"	"			165
Thomas Firkwood	18	6	104	8 juillet	"	"	"			187
Bartholomy Cassidy	21	6	104	8 octobre	"	"	"			279
Richard McAndrew	11	4	104	28 "	"	"	"			275
Philip McKenna	28	5	104	15 avril	1845	"	"			363
Timothy McHugh	15	10	104	15 "	"	"	"			365
Wm Spencer	30	5	104	15 "	"	"	"			373
Henry Jeffreys	31	5	104	6 mai	"	"	"			381
Robert Stewart	35	1	104	1 juillet	"	"	"			425
Hugh McLaughlin	29	4	104	11 "	"	"	"			435
Les rep. lég. de Jno. Barry	14, 15	8	208	14 "	"	"	"			437
Wm Burke	14	9	104	28 "	"	"	"			451
James Murphy	26	2	104	28 "	"	"	"			453
Edward Turner	1, 2	7	150	28 "	"	"	"			455
John Sweeny	12	9	104	6 août	"	"	"			465
Wm Eves	16	6	104	18 "	"	"	"			471
Les rep. de Thos Anderson	23	10	104	2 septembre	"	"	"			481
Les rep. de Richard Tinsley	38	9	104	2 "	"	"	"			483
Joseph Branan	35	6	104	2 "	"	"	"			487
Les rep. de John Flemming	13	2	104	2 "	"	"	"			479

Canton de Cranbourne—Suite

Noms des concessionnaires	Numéros des lots concédés	Rangs	Acres	Date des lettres-patentes	Livre	Page
Les rep. de Francis Johnston	27	5	104	2 septembre 1845	X Grants	491
John Quaghan	31	2	104	2 " "	" "	485
Samuel Williamson	23	8	104	2 " "	" "	489
Les rep. de Jas. Slowie	16	9	104	15 " "	Y "	25
John Hughes	20	3	104	23 " "	" "	32
John Mhrphy	14	7	104	23 " "	" "	31
James O'Hara	21 22	9 10	208	23 " "	" "	35
Michael Glynn	27	8	104	6 octobre "	" "	9
Wm Haskett	17	6	104	6 " "	" "	37
Patrick Glynn	27	7	104	8 décembre "	" "	71
Les rep. de Thos. Goggin	30	7	104	8 " "	" "	75
Patrick McDonough	9	7	104	8 " "	" "	69
Les rep de John Cummerford	41	9	104	7 mars 1846	" "	93
Les rep. de Henry Drennan	24	7	104	7 " "	" "	97
Timothy Ryley	25	1	104	7 " "	" "	87
Les rep de Henry Rice	22	8	104	7 " "	" "	99
Anthony Green	15	6	104	23 " "	E Sales	259
James Anderson	22	7	104	1 avril "	Y Grants	89
Jeremiah Baker	23	4	104	1 " "	" "	102
Wm. Garvin	32	8	104	14 mai "	" "	135
Les rep. lég. de feu John Godso	5	7	104	27 juin "	" "	145
Les rep. lég. de feu Chas. Dowling.	31	1	104	27 " "	" "	143
Catherine Laven, veuve de Michael Laven	20	4	104	30 novembre "	" "	225
Les rep. lég. de feu Michael Mears	19	9	104	19 avril 1847	" "	317
Thomas Shea	19	6	104	7 juillet "	" "	339
Lawrence McCarthy	31	8	104	23 octobre "	" "	575
Michael Goggins	28	1	104	23 " "	" "	383
Thomas Shearen	25	3	104	23 " "	" "	377
Patrick Daly	26	9	104	20 décembre "	" "	397
Samuel Collins	25	6	104	25 mars 1848	" "	421
Les rep. de Nicholas Doblin	31	7	104	25 " "	" "	419
John Goyce	24	1	104	25 " "	" "	415
Robert Young	20, 21	10	208	25 " "	" "	417
Les rep. lég. de feu Denis Wardock	6	4	104	17 mai "	" "	425
James Poole comme curateur de feu Robert Shaw	30	4	104	11 octobre "	" "	465
Bryan McNulty	23	9	101	19 mars 1849	Y Grants	502
Robert Boyle	28	7	104	23 août "	Z "	17

Walter Connor

Bryan McNulty		22		9	104	19 mars	1849	Y Grants		503
Robert Boyle		28		7	104	23 août	"	Z "		17

Walter Connor		32		5	104	28 août	1849	Y Grants		29
Daniel Flood		32		4	104	28 "	"	" "		23
James Poole, rep. lég. de M. Ruddy		29		5	104	28 "	"	" "		25
James Poole, rep. lég. de D. Callahan		27		4	104	28 "	"	" "		27
James Poole, rep. lég. de M. Quinlan		28		4	104	28 "	"	" "		31
Les rep. de Peter Gregg		9, 10		4	208	15 mars	1851	Z "		97
Charles L'heureux		12		4	104	20 "	"	" "		89
Jean-Bte Fréchette		34		8	104	10 février	1853	AA "		204
Nicholas N. Carroll		18		4	104	4 juillet	1851	" "		258
David McCullough		39		6	104	25 octobre	"	" "		265
Pierre Veilleux		16		13	104	4 décembre	"	K Sales		52
Nicholas N. Carroll		19		4	104	18 "	"	BB Grants		54
Les rep. de Thos. Ryley		26		1	104	11 janvier	1855	" "		57
James Sheridan		14		4	104	25 "	"	" "		62
Les rep. d'Edward McDonald		10		7	104	2 mars	"	" "		67
Alexander McCormack		34		6	104	14 avril	"	" "		72
Wm. Whyte		22		6	104	4 juin	"	L Sales		20
Patrich Rourke		40		7	104	26 juillet	"	" "		27
Le Très révd. Charles François Baillargeon, Evêque de Tloa représentant la Corporation Archipiscopale Catholique Romaine de Québec		21		8	104	8 novembre	1859	Q "		145
Les rep. lég. de feu Ralph Wilson		15		1	104	11 janvier	1860	R "		10
George Desbarats	Résidu de 41 et	42		5						
	41, 42, 43,	44		6	991	15 juillet	1861	T "		264
	41, 42, 43,	44		7						
Michael Moran		4		10	104	27 "	"	" "		277
Charles Poulin		14		13	104	27 "	"	" "		278
Les rep. lég. de feu Ralph Wilson		14		1	100	22 janvier	1862	V "		196
Edward Colgan		20		1	104	12 novembre	"	Z "		167
Thomas Hodgson		35		2	104	7 "	1863	AC "		218
James Reid	A et	1		12	216	30 juillet	1864	AF "		207
	2,	3		12	208	30 "	"	" "		208
	1,	2		11	208	30 "	"	" "		209
Michel Valaire		19		A	100	6 avril	1866	LL Grants		35
Régis Roi		22		"	100	21 février	1867	MM "		44
Narcisse Roi		23		"	96	21 "	"	" "		45
Thomas Gagnon	Résidu de	15		B	10	14 juillet	1868		6	214
James Hinds		20		6	104	22 "	"		8	18
Thomas Shearan		11		7	104	25 "	"		8	20
Robert Brennan		3		11	104	25 "	"		8	21
Edward Brennan		6		11	104	5 "	"		8	23
Alexanper McClintock, fils		9		10	104	25 "	"		8	24
Jean Baptiste Vallaire		17		A	100	31 "	"		7	41
Jean Chamberland		14		B	54	31 "	"		7	43
Thomas Gagnon	Partie E. de	15		B	100	13 "	"		7	46
Michael Brennan		4, 5		11	208	14 août	"		8	166
Elizabeth Ann McGill		15		7	104	12 novembre	"		8	225

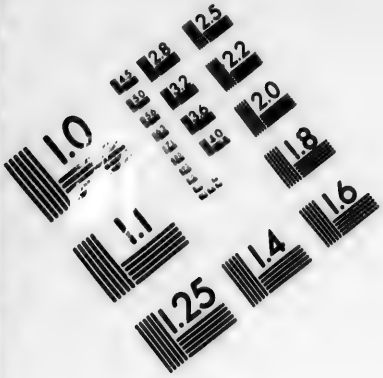

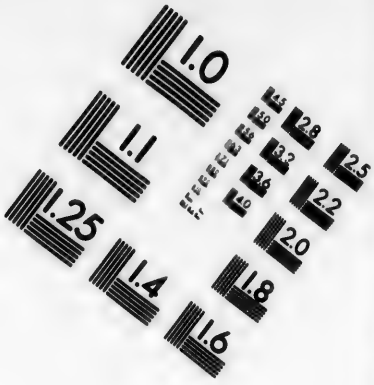

IMAGE EVALUATION TEST TARGET (MT-3)

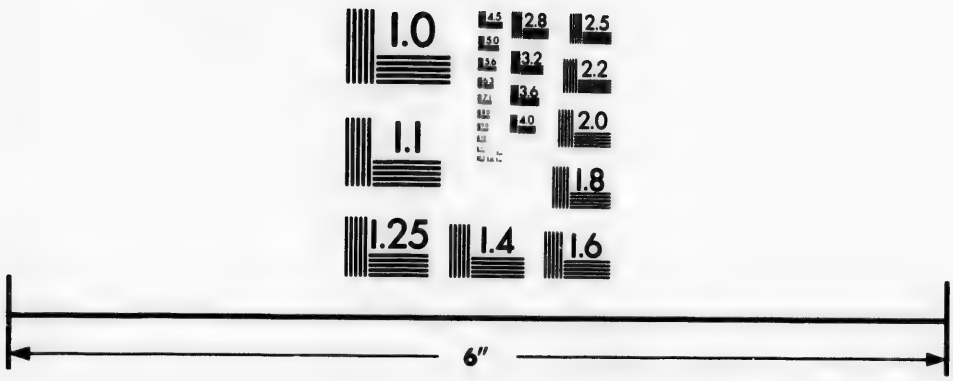

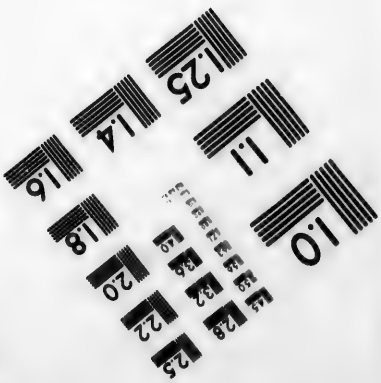

Photographic Sciences Corporation

23 WEST MAIN STREET
WEBSTER, N.Y. 14580
(716) 872-4503

Canton de Cranbourne—Suite

Noms des concessionnaires	Numéros des lots concédés	Rangs	Acres	Date des lettres-patentes	Livre	Page
Louis Terrien	7	B	90	22 février 1869	7	96
John Morrow	2	8	104	10 mars "	10	153
Henri Laflamme	9	A	70	10 juin "	7	103
Ferdinand Vallière	12	A	37	12 mars 1870	7	122
Jean Leclerc	11	A	47	12 " "	7	123
Jean-Baptiste Vallière	16	A	100	12 " "	7	124
Jacques Latulippe	3	A	94	12 " "	7	125
John Ross	3, 4	8	208	14 " "	12	208
James Smith	40	6	104	15 " "	12	209
Richard Nadeau	Partie O de	A	100	13 juin "	7	132
Richard Nadeau	Partie E. ou résidu de	A	16	14 " "	13	9
John Free	13	5	104	12 octobre "	14	150
John Free	½ S. O. de ½ S. O. de	8	26	21 novembre "	14	195
Henri Gagnon	40	5	104	29 décembre "	13	129
Ignace Lecours	11	B	70	30 " "	7	144
Napoléon Lavoie	17	B	100	30 " "	6	145
John Kell	29	7	104	20 avril 1871	15	100
Jean-Baptiste Vallière, fils	14, 15	A	29	12 juin "	7	167
Charles Lecours	2	A	90	20 mars 1872	7	208
George Perrault	12	B	77	20 " "	7	209
A. Audet dit Lapointe	17	1	104	31 mai "	18	70
Narcisse Nadeau	1	B	84	31 " "	7	215
Alexander McClintock	9	9	104	20 août 1873	22	2
William Lennox	6	8	104	24 septembre "	22	16
Patrick Cassidy, fils	23	7	104	24 " "	22	17
Rep lég. de feu Wm. Holmes	18	10	104	9 avril 1874	22	155
James McClintock, fils de Henri	7	10	104	10 " "	22	156
James McClintock, fils de Alexandre	8	10	104	10 " "	22	157
Isaac Kerr	10	9	104	6 juin "	22	205
Patrick O'Keilly	17	8	104	9 décembre "	22	284
Charles Boulet	5	6	104	8 mars 1875	25	49
John Murphy	12	5	104	8 " "	24	37
Françis O'Brien	23	6	104	8 " "	24	38
Henry Molloy	6	10	104	31 mai "	24	93
Charles Audet	6	B	73	15 septembre "	20	134
J. Rodrigue, fils d'Olivier	10	13	104	28 octobre "	25	192
Hugh Wilson	17	10	104	9 février 1876	24	216
André Breton, fils	39	9	104	9 " "	25	262
Isaac Kerr	11	10	104	5 mars 1877	27	100

Ferdinand Vallière

Hugh Wilson		17		10	104	9 "		25	262	
André Breton, fils		39		9	104	9 "		27	100	
Isaac Kerr		11		10	104	5 mars	1877			

Ferdinand Vallière		5		B	76	14 septembre	1877	20	208	
Marcellin Vallière		10		A	58	28 "	"	20	211	
François Fortin	Partie O. de	18		A	44	9 octobre	"	20	214	
Prospère Lessard	5/6 N. E. de	23		5	86⅔	9 octobre	1878	28	128	
Edward Colgan		19		1	104	10 "	"	29	144	
Edouard Guenette	½ S. O. de	21		5	52	10 "	"	28	133	
Vital Maheux		13		4	104	21 novembre	"	28	167	
Cléophas Leclerc	Partie N. O. ou résidu de	41		5	84	24 mars	1879	28	248	
Joseph Rodrigue, jr		10		14	133	14 juillet	"	32	11	
Godfroi Couture		34		7	104	11août	"	32	12	
J. Bonhomme dit Dulac		16		1	104	27 octobre	"	36	64	
George Wickens		19		5	104	27 février	1880	35	87	
Andrew Hamilton		5		8	104	10 juitlet	"	35	124	
Louis Nadeau		32		9	153	22 octobre	"	35	157	
	½ S. O. de	40								
Patrick Fitzgerald		7		7	104	22 "	"	35	156	
Béloni Pouliot	31, 33,	35		9	306	22 novembre	"	36	229	
Albert Boulet		6		6	104	18 août	1881	32	138	
Prospère Lessard		37		8	104	9 octobre	"	32	186	
Norbert Gagnon		34		9	65	12 novembre	"	32	220	
Benoni Pouliot	30,	31		10	202	27 mars	1882	30	70	
Pierre Leclerc		36		7	104	3 avril	"	30	75	
Jean Leclerc	½ N. E. de	39		8	52	8 "	"	30	80	
George Marcoux	½ S. O. de	39		8	52	8 "	"	30	80½	
Louis Lavoie	Partie N. E. de	18		B	100	1 mai	"	37	64	
	Partie S. O. ou résidu de	18		B	32	2 "	"	30	103	
George Couture		14		6	104	13 "	"	30	120	
Patrick Cassidy		21		7	104	19 juin	"	31	133	
Augustin Dutil		32		10	101	19 "	"	30	135	
Louis Bédard	½ N. O. de	15		4	52	8 septembre	"	39	9	
Louis Bisier		42		14	113	19 mars	1883	38	77	
James McClintock		7		9	104	7 mai	"	31	276	
Edward Brennan	⅔ S. O. de	3		10	69⅓	7 "	"	31	277	
James Brennan	⅓ N. E. de	3		10	34⅔	7 "	"	31	278	
John Sample		16		8	104	30 juin	"	33	58	
Prospère Lessard		11		6	104	15 août	"	38	183	
Cyrille Nadeau		10		B	72	15 "	"	37	105	
John Hinds		12		6	104	5 octobre	"	33	138	
Joseph Gagnon	½ S. O. de	26		7	52	5 "	"	39	44	
Damase Bolduc		8		9	104	31 "	"	39	138	
James Fitzgerald		12		7	104	2 novembre	"	33	190	
Charles Turcotte	½ S. O. de	24		8	52	27 "	"	39	170	
Narcisse Martin		25		8	104	16 avril	1884	43	26	
Edward Colgan		17		2	88	16 "	"	34	69	
Nazaire Lambert & M. L. Alph. Tessereau	½ N. E. de	40		9	52	19 "	"	43	30	
Jean Brousseau	½ N. E. de	26		7	52	28 "	"	43	31	
Les rep. lég. d'Onésime Plante		39		1	76	28 "	"	43	37	
David Loubier		19		10	104	9 mai	"	43	59	
Elzéar Nadeau		4		7	104	15 juillet	"	43	141	

Noms des concessionnaires	Numéros des lots concédés	Rangs	Acres	Date des lettres-patentes	Livre	Page
Joseph Plante	40	1	79	24 octobre 1884	43	273
Philip Colgan	14, 16	2	173	18 novembre "	42	47
John Hinds	17	3	88	21 février 1885	42	98
Prospère Lessard	18	5	104	24 mars "	45	325
Les rep. lég. de Thomas Slowey	6	7	104	2 juin "	42	336
Jean-Baptiste Brun	½ N. E. de	5	52	18 juillet "	46	87
Les rep. lég de James Mongan	13	8	104	10 septembre "	42	361
James Hinds	10	6	104	28 " "	42	293
Mary Ann Free, épouse de Bart. McKeown & Ephrem Boivin	½ S. E de	4	52	13 février 1886	47	75
Jules Portin	20	A	100	7 avril "	37	308
Jean Lessard	13	6	104	18 décembre "	49	62
Les rep. lég. de Jos. Plante	21	A	100	26 mars 1887	37	335
Jean-Baptiste Brun	½ S. O. d e	5	52	20 décembre "	52	157
Béloni Plante	9	5	104	19 mars 1888	52	234
Louis Turcot	1	8	104	11 juin "	55	10
Jacques Landry	24	5	104	23 août "	55	96
Les rep. lég. de Patrick Comber	8	7	104	13 novembre "	50	2?4
George Caron	4	14	132	25 janvier 1889	55	250
Octave Chamberland	Rés. N. O. de	5	94	21 février "	56	11
William Chamberland	Rés. N. O de	5	110	22 " "	56	12
Corp. Arch. Cath. Rom. de Québec	½ N. E. de	13	52	28 " "	53	44
Napoleon Bolduc	4	13	104	1 avril "	56	79
Corp. Arch. Cath. Rom. de Québec	½ S. O. de	13	52	16 " "	56	108
Siméon Gilbert	3	14	132	17 " "	56	116
Paul Veilleux	5	13	104	5 juin "	58	2
George Grenier	5	9	104	4 juillet "	56	247
Léon Ruel	22	2	104	4 " "	56	246
John Wintle	A. B.	14	260	16 " "	54	98
William Wilson	16	7	104	9 septembre "	54	103
François Blais	Partie S. E de..... 33, 34, 35, 36	5	58	24 " "	58	130
Prosper Vachon	30	9	101	25 " "	58	134
Richard Free	15	2	87	20 novembre "	50	300
Leude Baril	9	13	104	2 décembre "	58	231
Hubert Nadeau	7	5	104	3 janvier 1890	58	280
Alphonse Latulippe	3 & 4	9	208	11 février "	59	138
Joseph Rodrigue, fils	9	12	98	11 " "	59	143
Louis Leclerc	2	14	132	11 " "	59	144
Louis Veillenx	10	12	99	4 mars "	59	194

David Loubier	19	11	104	21 mars 1890	59	271

Joseph Rodrigue, fils		3 & 4		9	208	11 février		59	138
Louis Leclerc		2		14	132	11 "	"	59	144
Louis Veilleux		10		12	99	4 mars	"	59	194

David Loubier		19		11	104	21 mars	1890	59	271
Marcel Vallière		13		B	58	24 "	"	53	139
Joseph Roy		24		A	25	20 novembre	1889	53	137
Joseph Thibaudeau, fils de Pierre		18		11	104	16 juin	1890	60	112
Pierre Boulet		13		12	104	28 juillet	"	60	152
Revd Geo. Guy, prêtre		7		13	104	11 "	"	60	126
Jean Brousseau		28 28		8 9	208	23 août	"	60	222
Louis A. Boutin		18		12	104	22 septembre	"	60	234
Télesphore Poulin		1, 2		10	208	10 décembre	"	62	19
Wm Wilson		20		9	104	18 novembre	"	54	296

Canton de Frampton—érigé le 10 juillet 1806 et 9 septembre 1808, Reg. C, Grants, folio 1 et 200

Pierre E. Desbarats	2, 3, 5, 6 7, 9	1	1200					
Jacques B land	10, 12	1	1229					
	1, 3, 4, 6	2						
Noël Beland	7, 8, 10, 11, 13	2	1200					
	1	3						
Louis Bord leau	2, 4 5, 6, 8, 9	3	1200					
Louis Bernard	11, 12, 13	3	1200	10 juillet	1806	C Grants	1	877
	2, 3, 5	4						
Jean Bte Dubuc	6, 7, 9, 10, 12, 13	4	1200					
Hyacinthe Grenier	1, 3, 4, 5 7, 8	5	1200					
François Levitre	10, 11, 12	5	1200					
	1, 2, 4	6						
Louis Lecoursier	5, 6, 8, 9, 11	6	10 0					
François Savary	12, 13	6	400					
Louis Audel	28	1	451					
	½ de 14							
Paul Babineau	27	1	438					
	½ de 14							
Michel Bezeau	26	1	431					
	½ de 14							
Joseph Burk	24	1	411					
	½ de 14							
Joseph Bonneville	17	1	426½	9 septembre	1808	C Grants	200	
	½ de 19							
Marie A. Barbeau	13	1	438					
	28	5						
Joseph Derousseau	21, 23	4	400					
Réné A. DeBoucherville et épouse	14, 15, 17, 18, 20	2	1000					
Epouse de L. R. C. Delery	21	2	200					
Charles DeBoucherville	25	2	200					
Charles DeLabruère et épouse	14, 15, 17, 18, 19, 21, 23	5	1400					

Canton de Frampton - Suite

Noms des concessionnaires	Numéros des lots concédés	Rangs	Acres	Date des lettres patentes	Livre	Page
Josephte DeLabruère	24	5	200			
Victoire DeLabruère	25	5	200			
Sophie DeLabruère	26	5	200			
Richard Ecuyer	27	3	600			
	14, 16	4				
Charles Gerau dit Potvin	24, 26	4	400			
Epouse de Jos. Launière, snr	20, 21, 23	1	1116½			
	½ de 19					
Veuve de Jos. Launière, jnr	20, 22, 23, 25, 26	3	100			
Epouse de Paul Lacroix	½ de 16	1	66⅔			
Charles Launière	½ de 16	1	66⅔	9 septembre 1808	C Grants	200
Louise Launière	½ de 16	1	66⅔			
Marguerite Launière	½ de 16	1	66⅔			
Marie G. Launière	½ de 17	4	50			
Elizabeth Launière	½ de 17	4	50			
Epouse d'Ant. Lafleur	15, 16	3	400			
Joseph Minguy	18, 19	3	400			
Etienne Nicolas	27, 28	2	400			
Jean & Ant. Saillant	27, 28	4	400			
Gabriel E. Taschereau	½ de 17	4	50			
Antoine Vézina	19, 20	4	400			
Lieut. Col. F. Vassal	1, 3, 4, 5	7	1200	26 juin 1817	D "	347
	2, 3	8				
Edouard Larue	½ O. de 6	9	500	23 janvier 1822	E "	196
	Lot 5	10				
	½ O. de 6					
	½ E. de 4	11				
Jean Bte Larue	1, 3	9	800	29 " "	" "	189
	1, 2	10				
John D'Estimauville	13, 14, 15	9	800	18 mars "	" "	215
	15	10				
Charles Huot	9, 10	8	800	5 novembre 1823	F "	82
	12, 13	10				
Jacques Voyer	5, 6, 7	8	1200	27 octobre 1826	G "	193
	10, 11	9				
	11	10				
François Laurent	13, 14	11	500	27 " "	" "	193
	½ O. de 9					
Wm. Ware	7, 8	9	500	27 octobre 1826	G Grants	193
	½ S. E de 6					

François Laurent	11	10							
	13, 14	11	500	27 "	"	" "	193		
	½ O. de 9								
Wm. Ware	7, 8	9	500	27 octobre	1826	G Grants	193		
	½ S. E de 6								
Pierre Boutet	½ de 13	7	100	6 mars	1828	" "	341		
	½ de 5	9							
François Lacroix	½ S. E. de 8	8	100	6 "	"				
	½ S. E. de 19	11							
Wm. Berezey	12, 13	8	800	1 septembre	"	" "	496		
	8, 9	10							
Lieut. Col Vassal	19, 20, 22, 23, 25, 26	6	1200	17 novembre	"	H "	44		
Ignace Drolet	½ N. O. de 3	10	100	5 février	1829	" "	145		
	½ N. O. de 15	11							
Nicolas Lacroix	½ S. E. de 3	10	100	5 "	"	" "	84		
	½ S. E. de 15	11							
Louis Savarre	40 acres ou partie d'about N. E. de 18	8	100	5 "	"	" "	78		
	Pt. de ½ N O. ou 40 acres de 2	9							
	20 acres ou partie d'about N. E. de 7	10							
Isidore Bilodeau	½ N O. de 9	9	100	5 "	"	" "	112		
Joseph Cardinal	½ N. O de 11	8	100	5 "	"	" "	134		
	½ N. O. de 10	10							
James T. Wilson	10, 11	7	500	5 février	1829	H Grants	139		
	½ S. E. de 6	10							
Noël Gaulin	½ N. O. de 9	7	200	5 "	"	" "	100		
	½ N. O de 1	8							
	½ S. E. de 21	11							
Nicolas Boissonnault	½ S. E. de 5	9	200	5 "	"	" "	128		
	½ N. O. de 50 acres de ½ S. E. de 17	10							
Jean Letartre	½ S. E. de 9	9	100	5 "	"	" "	117		
Louis Durant	½ N. O. de. 1	8	100	5 "	"	" "	150		
	½ S. E. de 21	11							
Pierre Amiot	½ S. E. de 13	7	100	5 "	"	" "	106		
	½ S. E de 1	8							
Michel Fortin	½ S. E. de 5	9	100	5 "	"	" "	73		
	½ S. E. de 17	10							
Pierre Bédard	½ N. O. de 8	8	100	5 "	"	" "	95		
	½ N. O. de 19	11							
Louis Montreuil	½ N. O. de 3	10	100	5 "	"	" "	123		
	½ N. O de 15	11							
Germain St Pierre	½ S. E. de 13	7	100	5 "	"	" "	89		
	½ S. E. de 1	8							
Thomas Mercer	2, 3	11	500						
	½ N. O. de 4								
Henry Anthony	6, 7	11	500						
	½ S. E. de 17								
Abraham Grondin	½ N. O. de 12	9	200	3 mars	1831	H Grants	417		
	½ S. E. de 16								
Pierre Normandeau	½ S. E. de 15	8	200						
	½ S. E de 12	9							

Canton de Frampton—Suite

Noms des concessionnaires	Numéros des lots concédés	Rangs	Acres	Date des lettres patentes	Livre	Page
Joseph Cloutier ou Clutier	N. O. de 15	8	200			
	S. E de 12 et ¼ N. O. de 16	9				
Ignace Lacasse	N. O. de 6	7	100			
	de 21	11				
Michel Mailloux	de 6	7	100			
	de 21	11				
Joseph Lamarre	de 8	8	100			
	de 19	11				
Pierre Lapierre	de 8	8	100			
	de 19	11				
André Tanguay	de 11	8	100			
	de 10	10				
Jean Bte Lelièvre	S E de 11	8	100			
	S. E. de 10	10				
Louis Labranche	S E. de 3	10	100			
	S E. de 15	11				
Louis Bacon	N. O. de 8	7	100			
	N. O. de 12	11				
Jean Vaillancourt	de 5	11	100	2 mars 1831	H Grants	417
	de 12					
Jacques Paquet	S. E. de 5 & 12	11	100			
Antoine Paquet	N. O de 5 & 8	11	100			
Jean Bte Soulard	de 1 & 8	11	100			
Joseph Valrand	de 1 & 8	11	100			
Pierre Jobin	de 5	11	100			
	N. O. de 1					
Gabriel Moisan	N. O. de 7	7	100			
	N. O. de 20	11				
Jean Larochelle	S. E. de 1 & 8	11	100			
François Deblois	N. O. de 4	9	100			
	N. O. de 4	10				
Joseph Bergeron	de 4	9	100			
	de 4	10				
Charles Mandit	de 4	9	100			
	de 4	10				
Joseph Boucher	S E. de 4	9	100			
	S. E. de 4	10				
Louis Blanchette	de 11	8	100			
	de 10	10				

Frederick Weyss	10, 11	11	500			
	¼ S. E. de 9					

Joseph Boucher	½ S. E. de	4	9	100					
	½ S. E. de	4	10						
Louis Blanchette	½ de	11	8	100					
	½ de	10	10						
Frederick Weyss		10, 11	11	500					
	½ S. E. de	9							
Jacques Noël	4/5 N. O. de	4	8	100					
Pier Meteyer	4/5 de	4	8	100					
	1/5 de	14	10						
Michel Chamberland	½ N. O. de	13	7	100					
	½ de	5	9						
James Bowne		16, 17	8	800					
		17, 18	9						
William Shanley		16	10	500					
		16	11						
	½ N. O. de	17							
François Rouillard		28	10	200	2 mars	1031	H Grants	417	
	Pt. ½ N. E. de	22	11						
	1/5 de	23							
	Portions de	24, 25, 26, 27, 28							
Etienne Bacon	½ S. O. de	22	11	100					
Etienne Mercier	80 acres de	7	10	100					
	20 acres ou pt. de	22	Côté N. E. de la riv. Etc. 11						
Michael Mackay	½ de	6	7	160					
	½ S. E. de	9							
Augustin Lepine	½ S. E. de	6	7	100					
	½ de	9							
Claude Rourgette	½ de	7	7	100					
	½ de	20	11						
George Sewer	½ de	7	7	100					
	½ de	20	11						
Jean Rénó	½ S. E de	7	7	100	2 mars	1831	H Grants	417	
	½ S. E. de	20	11						
Louis Renaud	½ de	8	7	100					
	½ de	12	11						
Andrew Bulger		17	6	200	16 décembre	"	A Sales	3	
John Morrison	½ N. O. de	16	7	100	22 mai	1832	" "	49	
John Ross	½ S. E. de	3	3	100	30 juin	"	" "	67	
Gilbert Henderson		16, 18	6	900	27 mars	1834	N Grants	463	
		18	10						
		18	11						
	½ S E de	8	7						
François LaRocque		15	6	900	27 "	"	" "	465	
		17, 18, 19	7						
George B. Faribault		12, 14, 15	7	800	8 janvier	1835	O "	315	
		14	8						
Remy Quirouet		21, 22	7	500	17 novembre	"	Q "	198	
	½ N. O. de	24							
Moses Jordan	½ N. E. de	18	4	100	1 décembre	1836	B Sales	43	
Robert Julyan		22, 23, 24	8	993	7 octobre	"	" "	21	
	½ N. O. de	25							
		23, 24	11						

Canton de Frampton—Suite

Noms des concessionnaires	Numéros des lots concédés	Rangs	Acres	Date des lettres-patentes		Livre	Page
Pierre DeTonnancourt	27, 28	8	500	4 octobre	1838	T Grants	21
	½ S O de 28	9					
James Voyer	18	1	1072	30 novembre	"	B Sales	333
	16	2					
	14	3					
	8, 15	4					
Veuve de Jean Frantz	½ S. E. de 24	7	100	7 août	1839	T Grants	251
James Butler	½ N. O. de 3	3	100	28 "	"	C Sales	15
Andrew Ross	4	4	200	9 janvier	1840	" "	135
Patrick Fitzgerrald	10	6	200	30 novembre	"	" "	317
Revd. Robert Knight	½ N. E de 2	5	100	22 septembre	1842	D "	151
James Buttler	½ N. E. de 5	2	100	30 "	1844	" "	481
James Falls	½ N. O. de 12	2	100	11 février	1845	E "	52
John O'Neil	½ S. E. de 22	2	100	23 mars	1846	" "	260
Daniel Murphy	½ N E. de 14	6	100	27 décembre	1847	F "	258
John Morrison	16	7	200	24 janvier	1848	" "	283
John Scott	7	6	200	21 octobre	1850	G "	162
Michael Quigley	Partie S. E. ou résidu de 2	9	160	9 décembre	1851	H "	102
John Kell	½ N. O. de 23	10	100	24 octobre	1853	I "	112
Thomas Bagley	½ S. E. de 25	S.O. de r.Et. 11	87½	4 décembre	1854	K "	39
Edward Anderson	Toute cette partie de 26	" " 11	175	4 "	"	" "	40
James Quigley	½ S E. de 1	1	100	24 septembre	1855	L "	63
Les rep.lég. de John Duff.	½ N. O. de 1	1	100	24 "	"	" "	64
Archibald Smyth	About S. O. de 4	8	40	13 juin	1856	" "	184
William Bagley	½ N. O. de 25	11	87½	27 octobre	"	M "	118
Revd. Jno. O'Grady	22	1	327	1 décembre	1857	P "	9
John Dillon	½ N. O. de 19	8	100	12 janvier	1860	R "	13
Thomas Smyth	½ S. E. de 19	10	100	18 mai	"	" "	153
Thomas Hodgson	½ S. E. de 11	4	100	18 "	"	" "	154
Les rep. lég. de feu Kenneth Sutherland	½ N. O de 4	1	100	4 juillet	"	S "	4
Jean Ruelle	½ S. E de ½ N. O. de 20	8	50	17 "	"	" "	23
Wm. Bagley	½ S. E. de 25	10	200	23 octobre	"	T "	28
	½ N. O. de 26						
Wm. Morrow	½ S. O. de 2	5	100	25 janvier	1861	" "	236
John Dillon	½ N. O. de 19	9	100	4 mars	"	" "	284
Thomas Smyth, jr	½ N. O. de 21	10	100	13 "	1862	V "	234
Joseph Smyth	½ N. O. de 19	10	100	15 "	"	W "	48
John Hodgson	11	1	210	12 sepeembre	"	X "	219

John Dillon	¼ N. O. de	19	9	100	4 mars	"	"	"	284
Thomas Smyth, jr	¼ N. O. de	21	10	100	13 "	1862	V	"	234
Joseph Smyth	¼ N. O. de	19	10	100	15 "	"	W	"	48
John Hodgson		11	1	210	12 sepecembre	"	X	"	219

John Bagley	¼ S. E. de	24	10	100	7 janvier	1863	AA Sales		72
Isaac Bagley	¼ N. O. de	24	10	100	17 "	"	" "		109
John Ross	¼ S. E. de	8	1	100	19 "	"	" "		110
James Moyles	¼ N. O. de	25	10	100	19 "	"	" "		111
Jean Audet dit Lapointe		24	6	200	19 "	"	" "		112
Isaac Bagley	Résidu de	28	10	231	19 janvier	"	" "		116
	"	28	11						
Daniel Murphy	¼ S. O. de	14	6	100	19 mai	"	AB "		74
Isaac Holt	Partie S. O. ou résidu de	14	10	160	8 juin	"	" "		137
Thomas Dwyer	¼ N. O. de ¼ S. E. de	22	9	50	8 "	"	" "		138
Nicolas Couture	¼ S. E. de	24	3	100	16 septembre	"	AC "		88
Jos. Reid	¼ N. O. de	8	1	100	22 octobre	"	" "		172
Thomas Walsh	¼ S. E. de ¼ S. E. de	22	9	50	7 novembre	"	" "		217
Moses Murphy	¼ N. O. de	9	5	100	12 avril	1865	AI "		26
Edward Anderson	Résidu de	27	11	144	13 "	1866	AM "		98
	¼ S. E. de	26							
	¼ N. O. de	27	10	200	14 juin	1865	AI "		139
Archibald Anderson	¼ S. E. de	27	10	100	14 "	"	" "		140
John Byrne	¼ S. E. de	16	5	100	14 avril	1866	AM "		88
Michael Fitzgerald	¼ S. O. de	10	3	100	14 "	"	" "		89
Isaac Holt		22	10	200	18 septembre	"	AN "		114
Andrew Hennessy, rep. lég. de feu Michael O'Brien	¼ S. O. de	17	3	100	26 décembre	1867		1	184
Les rep. lég. de feu Patrick Devereux	Partie N. O. de	7	3	167	19 mai	1868		3	103
Joseph Reid	Partie S. E. ou rés. de	7	3	33	20 "	"		3	209
Thomas Courtney	¼ S. E. de	28	3	100	25 juillet	"		8	22
Ferdinand Lapointe	¼ N. O. de	25	4	100	25 "	"		6	219
John Barry	¼ N. O. de	22	2	100	25 "	"		8	25
James Franklin	¼ S. E. de	9	5	100	12 novembre	"		8	226
Edward Venables	¼ S. E. de	20	9	50	20 avril	1869		10	202
J. Audet dit Lapointe	¼ N. E. de	13	5	100	23 août	"		11	93
Louis Fortier	¼ S. E. de	25	4	100	24 "	"		11	94
Vincent Lafontaine	¼ S. E. de	25	8	100	11 janvier	1870		11	163
Thomas Lafontaine	¼ N. O. de	26	8	100	15 mars	"		11	194
Jean Lafontaine	¼ S. E. de	26	8	100	15 "	"		11	195
Les rep. lég. de Patrick Fitzgerald	¼ N. E. de	10	3	100	21 juin	"		14	44
Edward Anderson		27	9	200	21 décembre	"		14	204
Hugh Harley, fils		3	6	200	11 août	"		15	174
John Begley	¼ S. E. de	23	10	100	27 juin	1872		17	312
Damase Fournier	¼ N. O. de ¼ N. O. de	20	8	50	26 novembre	"		18	202
Michael Donaghue	¼ S. E. de	2	7	100	13 avril	1874		22	161
James Donaghue	¼ N. O. de	2	7	100	18 "	"		22	164
Moses Donaghue	¼ N. O. de	6	5	100	18 "	"		22	165
Maxime Lacroix	¼ S. E. de	19	9	100	30 octobre	"		23	244
Joshua Smyth	¼ S. E. de	21	10	100	9 décembre	"		22	283
Jean Prosper Lessard	Partie S. E. de	25	1	126	16 janvier	1875		25	1
Paul Giguère	2e partie S. E. de	25	1	85	25 "	"		25	8
Michael Hannon	¼ N. O. de	28	3	100	17 mai	"		24	88
James Butler	¼ S. O. de	5	2	100	4 janvier	1876		24	187

CANTON DE FRAMPTON—Suite

Noms des concessionnaires	Numéros des lots concédés	Rangs	Acres	Date des lettres patentes	Livre	Page
David Lessard	Partie N. O. de 25	1	73	20 novembre 1876	26	105
John McDonald	½ N. O. de 23	5	100	23 "	27	36
Patrick Enright	½ S. O. de 23	2	100	6 février 1877	27	76
Pierre Pomerlean	Partie S. O. de la 2e Partie N. O. de 25	1	47	17 septembre 1878	28	120
Elliott Anderson	26	9	200	4 octobre "	29	130
Charles Audet	½ N. O. de 22	9	100	21 novembre "	28	168
Briget Walsh, veuve Murdock Cullen	½ N. O. de 16	5	100	13 janvier 1880	33	29
Jean Bernier	½ N. O. de 26	7	100	33 mars "	36	118
Jean Chrysost. Lecours	½ S. E. de 23	5	100	14 avril 1881	32	53
Andrew Hazlett	½ S. E. de 20	10	100	19 octobre "	31	17
Richard Dorval	½ N. O. de ½ N. O. de 24	9	66⅔	26 sept 1882	30	161
Edouard Venables	½ N. O. de ½ N. O. 21	9	50	13 juin 1883	38	140
Henry Dawson	½ S. E. de 26	2	100	18 juillet 1885	42	341
George Gagné	Pt N E. de 2e pt. N O. de. 25	1	38	18 " "	46	90
Louis Guay	Pt. S. E. de pt. S. O. de 18	8	40	27 février 1886	48	24
	2e pt. S. E. de pt. S. O. de 18	8	40	27 " "	48	25
Les rep. lég. Andrew Redmond	½ N. E. de 22	4	100	12 mars "	47	98
Les rep. lég. de Henry O'Conner	½ S. E. de 27	5	100	30 mai 1888	50	194
François Gérard	½ N. O. de 15	1	122½	16 novembre "	55	165
Les rep. lég. de John Hughes	½ S. E de 15	1	122½	16 " "	55	166
Thomas Brochu	½ N. O. de 21	3	100	22 février 1889	56	13
Les rep lég. de Pierre Gosselin dit Boissel	½ N. O. de 21	8	100	5 juin "	58	7
James Jordan	½ S O. de 18	4	100	12 juillet "	54	94
Les rep. lég. de Thom. Kingston	½ S. E. de 19	8	100	19 " "	54	100
William Donahoe	½ S. E. de 6	5	100	27 septembre "	54	106

CANTON LANGEVIN—érigé le 14 mars 1862, Reg. M, Special Grants, folio 259

Le Très Révd. Chs François Baillargeon, Evêque de Tloa, représentant la Corporation Arch. Cath. Rom. de Québec.	24	8	226	14 avril 1862	W Sales	99
	24	5				
Révd. Louis Théodore Bernard	23	9	100	12 septembre 1865	LL Grts	11

Le Très Révd. Chs François Baillargeon, Evêque de Tloa, représentant la Corporation Arch. Cath. Rom. de Québec.	24	8	226	14 avril	1862	W Sales	99
	24	9					
Révd. Louis Théodore Bernard	23	9	100	12 septembre	1865	LL Grts	11

Le Très Révd Charles Baillargeon, Evêque de Tloa, représentant la Corporation Arch Cath Rom. de Québec	14, 15, 16, 17, 18, 19, 20, 21	9	800	22 mars	1866	L.L. Grant	33
Le Très Révd. Jean Langevin	29	9	100	15 avril	1867	MM "	44
Rep. de Joseph Vien	31	9	100	2 octobre	1868	7	48
Philippe Chabot	10	9	100	20 décembre	1869	7	114
Elzéar Ménard	30	9	100	20 "	"	7	115
Adolphe Leclerc	12	9	100	20 "	"	7	116
Nicodème Viens	32	9	100	20 "	"	7	117
Joseph Chabot	26	9	100	20 "	"	7	118
Ludger Richard	Partie N. O. de 25	8	100	11 février	1870	7	119
	Partie S. E. ou résidu de 25	8	26	12 "	"	11	170
Godefroi Roy	32	8	93	12 mars	"	7	126
Pierre Chabot	11	9	100	13 juin	"	7	131
Louis Godbout	32	10	100	12 octobre	"	13	66
Révd. Ed. Langevin, Ptre V. G.	25	9	100	23 février	1871	7	150
Louis Lavallée	Partie N. O. de 17	8	100	14 octobre	"	7	190
Juste Cayouette	Partie N. O. de 23	8	100	14 "	"	7	191
	Partie S. E. ou résidu de 23	8	26	16 "	"	16	88
Louis Lavallée	Partie S. E. ou résidu de 17	8	67	16 "	"	16	89
Louis Vermette	13	9	100	19 janvier	1872	7	202
Etienne Goupil	30	10	100	28 octobre	"	18	184
Louis Brecanier	5/9 S. O. de 31	8	56⅔	10 décembre	"	7	240
Césaire Fortin	Partie N. O. de 18	8	100	31 mai	1873	20	9
Simon Tanguay	29	10	100	2 juin	"	21	110
Césaire Fortin	Partie S. E. ou résidu de 18	8	56	2 "	"	21	111
Joseph Carbonneau	Partie N. O. de 21	8	100	3 "	1874	20	68
Antoine Carbonneau	Partie N. O. de 22	8	100	3 "	"	20	69
Joseph Carbonneau	Partie S. E. ou résidu de 21	8	28	4 "	"	23	144
Antoine Carbonneau	Partie S. E. ou résidu de 22	8	26	4 "	"	23	145
Joseph Després	27	10	100	5 "	"	23	148
Jean Bte. Royer	Partie N. O. de la ½ N. E. de 26	8	50	5 "	"	20	70
Godfroi Morissette	6	8	84	5 "	"	20	71
Magloire Rouleau	Partie N. O. de 14	8	100	5 "	"	20	72
Jean Bte. Royer	Pt. S. E. ou rés. de la ½ N. E. de 26	8	12	6 "	"	23	150
Magloire Rouleau	Partie S. E. ou résidu de 14	8	66	6 "	"	23	151
Juste Chabot	Partie N. O. de 13	8	100	6 "	"	20	73
	Partie S. E. ou résidu 13	8	64	8 "	"	23	152
Pierre Buteau	Partie N. O. de la ½ S. O. de 16	8	50	22 "	"	20	75
	Pt. S. E ou rés. de la ½ S.O. de 16	8	37	23 "	"	23	173
Théodore Lapointe	31	10	100	5 août	"	23	180
Pierre Nolette	8	9	100	5 "	"	20	78
	½ S. O. de 7	9	50	5 "	"	20	79
Jean Richard	28	8	97	5 "	"	20	80
Louis Brécanier	4/9 N. E. ou résidu de 31	8	45½	8 octobre	"	21	86
Louis Morisette	Partie N. O. de la ½ S. O. de 27	8	50	5 décembre	"	20	95
	Pt. S. E. ou rés. de la ½ S.O. de 27	8	7a 2r.	7 "	"	23	267
Michel Therrien	Partie N. O. de 15	8	100	7 "	"	20	96
	Partie S. E. ou résidu de 15	8	63	9 "	"	23	271

Canton Langevin—Suite

Noms des concessionnaires	Numéros des lots concédés	Rangs	Acres	Date des lettres patentes	Livre	Page
Ferdinand Couture	69	8	93	21 novembre 1878	20	239
Louis Godbout	Partie N. O. de ½ N. E. de 16	8	50	2 septembre 1880	37	4
	Pt. S. E. ou rés. de ½ N.E de 16	8	37	3 " "	36	197
Pierre Dion	12	12	100	16 mars 1882	30	54
Laurent Racine	27	9	100	24 " 1883	37	98
Charles Fradet	22	9	100	16 août "	37	106
Charles Morin	28	9	100	12 avril 1886	37	310
Frs. X. Marquis	1	8	99	20 novembre "	37	327
Elie Cayouette	½ S. O. de 22 / Lot 23	10	150	18 décembre "	49	59
Les rep. lég. Léon de Fournier	Partie N. O. de 11	8	100	9 mai 1887	37	244
	Partie N. O. de 10	8	100	9 " "	37	245
Vitaline Ouellet, Vve L. Fournier	Partie S. E. de 10, 11 et 12	8	173	10 " "	49	201
	Partie N. O. de 12	8	100	9 " "	37	249
François X. Marquis	1	9	100	2 " 1888	53	8
	2	9	100	2 " "	53	9
	3	9	100	2 " "	53	10
	4	9	100	2 " "	53	11
Eloi Lecours	5, 6, partie N. E. de 7	9	250	28 août "	53	22
Pierre Ludger Richard	25	10	100	9 septembre 1889	58	115
Amédée Grégoire	Partie en front de ½ S. O. de 26	8	50	9 janvier 1890	53	120
	Résidu de ½ S. O. de 26	8	12	3 " "	58	282
Les rep. lég. de Théophile Lavallée	28	10	100	12 mars "	59	221

Canton de Metgermette-Nord—érigé le 8 octobre 1885, Reg. N, Proclamations, folio 607

Robert Bell, M. P. P.	Blocs 11 et 16	Sur la riv. Metgermette	47½	19 juillet 1864	AF Sales	137
Richard S. Cassels	Bloc 15	Sur la riv. Met.	23¾	22 " "	" "	184
Wm. Dunn	" 10, 12	" " "	47½	22 " "	" "	187
George Kilbourne	" 13	" " "	23¾	23 " "	" "	188
Noël H. Bowen	" 14	" " "	23¾	26 " "	" "	196
Victor Vannier	40, 41, 42	8	203	21 mai 1880	36	166
Corp. Arch. Cath. Rom. de Québec	½ S. E. de 31	5	50	29 mars 1881	37	27
Révd. Louis A. Martel	32	5	100	19 juin 1882	30	134

Izidore Giguère	40, 41	9	200	15 novembre 1882	30	203
Thomas Gagné	32	6	100			

Victor Vannier	40, 41, 42	8	203	21 mai	1880	36	166
Corp. Arch. Cath. Rom. de Québec	½ S. E. de 31	5	50	29 mars	1881	37	27
Révd. Louis A. Martel	32	5	100	19 juin	1882	30	134

Icidore Giguère	40, 41	9	200	15 novembre	1882	30	203
Thomas Gagné	32	6	100	17 août	1883	38	208
Albert Alexis Lefaivre	51, 52	9	154	16 janvier	1884	39	213
Paul Lefaivre	53, 54	9	143	16 "	"	39	214
Alfred Lefaivre	55, 56	9	181	16 "	"	39	215
Jules Lefaivre	55, 56	8	181	16 "	"	39	216
Ulric Larochelle	48	8	100	17 février	1885	45	149
Joseph Morin	51	8	100	28 septembre	"	46	151
Révd. P M. Meunier	30	7	100	16 avril	1886	48	85
Ulric Fortin	45	9	82	16 "	"	48	86
Napoléon Fortin	44	9	96	16 "	"	48	87
Stanislas Larochelle	49	8	100	20 mai	"	48	101
Octave Rainville	46	9	71	7 juin	"	48	142
Louis Maranda	47	8	165	7 "	"	48	143
	47	9					
Ferdinand Maranda	46	8	100	15 août	1887	52	32
Majorique Busque	30	8	100	21 novembre	"	52	71

CANTON DE STANDON—érigé le 27 avril 1831, Reg. I, Special Grants, folio 1

Jacques R. Baby	7, 8, 9, 10, 11	1	536				
Ths Fortier	12, 13, 14, 15	1	506				
Jean-Bte Drapeau	½ N. O. de 1	1	100½				
	½ N. O. de 1	2					
Louis Jobin	½ S. E. de 1	1	100½				
	½ S. E. de 1	2					
Jean Gereau	½ N. O. de 2	1	100½				
	½ N. O. de 2	2					
Fras. Taffner	½ S. E. de 2	1	100				
	½ S. E. de 2	2					
Michel Flamand	½ N. O. de 3	1	102	27 avril	1831	I Spec. Gr.	1
	½ N. O. de 3	2					
Pierre Garnaud	½ S. E. de 3	1	102				
	½ S. E. de 3	2					
Michel Tranquille	½ N. O. de 4	1	102				
	½ N. O. de 4	2					
Fras. Barbeau	½ S. E. de 4	1	102				
	½ S. E. de 4	2					
François Cantin	½ N. O. de 5	1	103				
	½ N. O. de 5	2					
Ant. Lacasse	½ S. E. de 5	1	103				
	½ S. E. de 5	2					
Joseph Broderique	6	1	105				
Wm. Rogers	10, 11, 12, 13	4	1664	18 décembre	1832	A Sales	105
	2, 3, 4, 5, 6, 7, 8, 9, 10, 11, 12, 13	5					

CANTON DE STANDON—Suite

Noms des concessionnaires	Numéros des lots concédés	Rangs	Acres	Date des lettres patentes	Livre	Page
Hon. Thos. Coffin	2, 3, 4, 5, 6, 7, 8, 9, 10, 11, 12, 13, 14, 15, 16, 17, 18, 19, 20, 21, 22	(augment.) 6	2184	12 mars 1835	I spec Gr.	418
Randolph J. Routh	27, 28	4	116	19 octobre "	A Sales	279
William Henderson	7, 8	2				
	5 7 N. E. de 5, 6, 7, 8, 9, 10, 11, 12, 13	3	1946	15 septembre 1837	B "	143
	2, 3, 4, 5, 6, 7, 8, 9	4				
Capt. Jas Bowie	About S. O. de 17	1				
	12	2				
	14, 15, 16, 17, 18, 19, 20, 21, 22, 23	5				
	23	6	2222	28 mars 1840	C "	181
	16, 17, 18, 19	(augment.) 7				
	16, 17, 18, 19	8				
James H. Kerr	13, 14	2	202	7 septembre 1844	D Sales	465
William Henderson	3 4 et pt. S O. de 5	3	238	5 février 1853	H "	287
Gilbert Henderson	6	2	104	26 juin 1850	Z Grants	51
John McNeely	15	2	100	23 octobre 1860	T Sales	26
Joseph McNeely	16	2	100	23 " "	" "	27
Joseph Labonté	1	3	104	19 janvier 1863	A A Sales	114
John McNeely	16	3	104	7 novembre "	AC "	219
Ignace Côté	17	3	104	7 " "	AC "	220
Narcisse Turcotte	1, 2	7	208	25 avril 1867	AP "	24
Benjamin Couture	11	2	102	14 mars 1870	11	192
Michael Ford & Robert Ford, fils	16	1	200	11 mai "	12	237
Cyprien Charrier	1	4	208	2 octobre 1871	16	86
	1	5				
Onésime Gagnon	18	1	199	14 avril 1881	32	56
Joseph Lacasse	½ S. E. de 16	4	156	16 août 1882	38	25
	Lot 17					
Les rep. lég. de Michael Kenny	9	2	103	5 février 1883	31	232
Louis Audet dit Lapointe	21, 22	2	195	7 avril 1886	48	80
Les rep. lég. de feu Edward Curran	14	4	104	20 décembre 1887	50	140
Edouard Watson Nicholson	½ S. E. de 19	1	100	27 février 1888	52	220
William Watson	21	3	104	27 " "	52	221
Joseph Couture	20	4	104	16 mai "	52	279
Louis Couture	½ N. O. de 16	4	156	21 " "	52	286
	Lot 15					
Anthony Comber	21	4	104	1 juin "	50	192

Louis Gosselin & Etienne Plante	10	2	102	13 mai 1890	60	52
François Gosselin	21	1	201	13 octobre "		

Joseph Couture	20	4	104	16 mai	"	52	279
Louis Couture	N. O. de 16 Lot 15	4	156	21 "	"	52	286
Anthony Comber	21	4	104	1 juin	"	50	192

Louis Gosselin & Etienne Plante	10	2	102	13 mai	1890	60	52
François Gosselin	21	1	201	13 octobre	"	60	248

Augmentation de Standon—érigé le 12 mars 1835, Reg. I, Special Grants, folio 418

Richard M. Harrison	27, 28, 29	9					
	27, 28, 29	10					
	25, 26, 27, 28, 29	11	1664	16 décembre	1846	E Sales	376
	25, 26, 27, 28, 29	12					
Hon. Thos. Coffin	2, 3, 4, 5, 6, 7, 8, 9, 10, 11 12, 13, 14, 15, 16, 17, 18 19, 20, 21, 22	6	2184	12 mars	1835	I Sp. Grts	418
Capt. James Bowie	About S. O. de 17	1					
	12	2					
	14, 15, 16, 17, 18, 19, 20, 21, 22, 23	5					
	23	6	2222	28 "	1840	C Sales	181
	16, 17, 18, 19	7					
	16, 17, 18, 19	8					
George Breton	5	7	104	27 octobre	1879	36	66
Charles Vachon	6	7	104	27 "	"	36	67
Louis Faucher	4	7	104	10 juillet	1880	36	175

Canton de Watford—érigé le 18 mars 1864, Reg. M, Special Grants, folio 356

Honorable Lewis Thos. Drummond	46, 47, 48, 49	1					
	46, 47	2	595	14 juin	1864	AF Sales	77
Edward Lyon	6	3	70	9 août	"	" "	221
	20	4	90	9 "	"	" "	222
	6	4	121	9 "	"	" "	223
	20	3	93	9 "	"	" "	224
Arthur Rankin	50, 51, 52, 53, 54, 55, 56, 57, 58, 59, 60, 61, 62	1	1234	15 février	1865	AH "	63
	48, 49, 50, 62	2					
Thomas McGreevy	A, B, C, D, 1, 2, 3, 2, 5, 7, 8, 9, 10, 11, 12, 13, 14, 15, 16, 17, 18, 19, 21, 22, 23, 24, 25, 26, 27	3	4951	5 mars	1867	AO "	108
	4, 5, 7, 8, 9, 10, 11, 12, 13, 14, 15, 16, 17, 18, 19, 21, 22, 23, 24, 25, 26, 27	4					
James Reed	D, 1 et 2	2	232	13 mars	1867	" "	138

CANTON DE WATFORD—Suite

Noms des concessionnaires	Numéros des lots concédés	Rangs	Acres	Date des lettres-patentes	Livre	Page
Bernard Morin	23	8e rang S O.	100	14 août 1868	9	18
Jonathan Laureyson, fils	B, C, D	4	170	14 " "	8	108
Jonathan Laureyson, père	1, 2, 3	4	202	14 " "	9	109
Césaire Fortin	57, 58	2	226	30 octobre 1872	18	193
Charles Gilbert	25	6e rang S. O.	98	16 juillet 1873	21	179
Alphonse Poliquin	59	2	114	3 juin 1874	23	141
Césaire Fortin	61	2	114	5 janvier 1875	23	297
Michael Cahill	28	9e rang S. O.	98	17 août 1876	27	13
Eustache Roy, fils	55	2	112	21 " 1877	26	251
Eustache Roy	56	2	112	21 " "	26	252
Joseph Lessard, fils	30	9e rang S. O.	60	18 " 1881	32	140
Cyrille Fortin	1	A	102	17 septembre "	38	14
Narcisse Bussière	½ S. O. de 10	6e rang N. E.	50	8 " 1882	39	12
Ephrem Paulin	½ S. O. de 8 ½ S. O. de 10 Lot 11	5e " S. O.	200	17 octobre 1883	39	80
Achille Gassard Bussière	½ N. E. de 10	5e " "	50	27 novembre "	39	165
Dme M. L. Del. Pelchat, épouse de A. G. Bussière	9	5e " "	100	27 " "	39	166
Louis Amédée Létourneau	½ S. de 12 Lot 13	B	150	28 avril 1884	43	32
Corp. Arch. Cath. Rom. de Québec	Emplacement à l'angle E. de 6	7e rang S. O.	11	21 août "	37	146
Misaël Nolin	57	4	100	2[illegible] "	43	166
Joseph Turcotte	59	4	100	27 " "	43	196
Joseph Fradette	54	3	100	17 octobre "	43	271
David Giroux	7	6e rang S. O.	100	18 avril 1885	45	350
Damase Larochelle	29	7e " N. E.	100	20 " "	45	352
Jos. Thibodeau, père	27, 31 ½ S. O. 32	7e " "	250	22 " "	45	357
Marcelin Grondin	5	5e " S. O.	100	25 mai "	46	12
Joseph Poulin	21	7e " "	100	3 juillet "	46	58
Damase Gilbert	15, 16	10e " N. E.	200	10 " "	46	17
Joseph Poulin	20	7e " S. O.	100	10 " "	46	86
David Fortin	26	7e " N. E	100	21 septembre "	46	146
William Fortier	55	4	100	29 " "	46	160
Joseph Carrier	52	2	111	21 mai 1886	48	110
William Fortier	60	2	114	7 juillet "	48	192
Isaïe Bélanger	½ S O. de 29 Lot 30	B	150	19 octobre "	48	307

William Fortier		55	4	100	29 " "		46	100	
Joseph Carrier		52	2	111	21 mai	1886	48	110	
William Fortier		60	2	114	7 juillet	"	48	192	
Isaie Bélanger	½ S. O. de Lot	29 30	B	150	19 octobre	"	48	307	

Napoléon Hébert	58, 59	3	200	20 novembre	1886	49	21	
Pierre Turcotte	60	4	100	20 "	"	49	24	
Ambroise Champagne	10	B	100	15 août	1887	52	33	
Louis Lacroix	62	3	28	27 février	1888	52	223	
Les rep. lég. de L. Chabot	56	3	100	28 "	"	52	224	
Thomas Rodrigue	4, 5	A	204	20 mars	"	52	237	
William Fortier	55	3	100	23 avril	"	52	260	
Joseph Morin	11	A	102	6 août	"	55	78	
Joseph Lamontagne	56	4	100	15 janvier	1889	55	234	
Désiré Royer	54	4	100	7 février	"	55	281	
Walter Laurison	6, 7	2	200	19 "	"	54	36	
William Laurison	8	2	100	19 "	"	54	37	
Zéphirin Vaillancourt	½ S. E. de	1	5e rang S. O.	50	22 "	"	56	14
Jules Dumain	½ N. O. de	1	5e " "	50	26 "	"	56	26
Pierre Poulin, père	4	F	92	6 mai	"	56	155	
Théodore Dussault	10	8e rang N. E.	100	6 "	"	56	154	
Damase Poulin	5	F	92	29 "	"	56	206	
Joseph Poulin	6	E	101	29 "	"	56	210	
Bernard Veilleux	4	E	101	5 juin	"	58	9	
Octave Rainville, père	1, 2	11e rang N. E.	200	12 juillet	"	56	251	
Hilaire Mercier	60	3	100	6 novembre	"	58	182	
Onésime Bilodeau	61	4	100	3 juin	1890	60	90	
Joseph Champagne	10	A	102	18 septembre	"	60	229	
Corp. Arch. Cath. Rom. de Québec	½ S. de	1	A	51	10 octobre	"	60	245
Honoré Fontaine	9	5e rang N. E.	100	24 novembre	"	60	296	

CANTON DE WARE—érigé le 20 août 1835, Reg. I, Special Grants, folio 430

Randolph J. Routh	1, 2, 3, 4, 5, 6, 7, 8, 9, 10, 11, 12, 13, 14, 16, 18, 19, 20, 21, 22, 23, 24	1	5907	20 août	1835	I Spec. Gr	430	
	12, 13, 14, 15, 16, 17, 18, 19, 20, 21, 22, 23, 24	2						
	2, 3, 4, 5, 6, 7, 8, 9, 19, 20, 21, 22, 23	3						
	3, 4, 5, 6, 7, 8, 9, 10, 11, 12, 13	4						
	1	3						
	A. B 1, 2	4						
	A. B.	5	815	19 octobre	"	A Sales	281	
	30, 31, 32	6						
Thomas Archer	14, 15, 16, 17, 18, 19, 20, 21, 22 23, 24	4	1144	27 janvier	1836	" "	367	
Henry LeMesurier	10, 11, 12, 13, 14, 15, 16, 17, 18	3	936	3 février	"	" "	379	
John Routh	1, 2, 3, 4, 5, 9, 7, 8, 9, 10, 11, A.	2	1236	27 janvier	"	" "	365	
Robert Julyan	4, 5, 6, 7, 8, 9, 10, 11, 12, 13, 14.	5	1352	7 octobre	"	" "	21	
	13 14	6						

CANTON DE WARE—Suite

Noms des concessionnaires	Numéros des lots concédés	Rangs	Acres	Date des lettres patentes	Livre	Page
Louis Godbout	Partie S. E. de 25	5	100	11 octobre 1870	7	138
François Godbout, fils	Partie S. E. de 26	5	100	11 " "	7	139
François Nadeau	31	3	101	12 " "	7	140
Thomas Borton	Front ou partie S. E. de 28	3	100	12 " "	2	32
Louis Godbout	Pt. N. O ou résidu de 25	5	43	12 " "	13	64
François Godbout, fils	Pt. N. O. ou résidu de 26	5	13	12 " "	13	65
Thomas Borton	Pt. N. O. ou résidu de 28	3	10	28 " 1871	16	97
Octave Gagné	Partie S E. de 26	3	100	24 " "	7	192
Louis Gobdout	Partie S. E. de 27	5	100	24 " "	7	193
Octave Gagné	Partie N. O. ou résidu de 26	3	11	25 " "	16	93
Louis Godbout	Partie N O. ou résidu de 27	5	13	25 " "	16	94
Jean Roy	Partie S. E de 26	4	100	21 novembre "	7	195
	Partie N. O. ou résidu de 26	4	13	22 " "	16	128
Nazaire Rancourt	Les 100 acres S. E. de 28	4	100	9 avril 1872	7	211
	Pt. N. O. ou résidu de 28	4	14	10 " "	18	23
George Beaudoin	29	3	94	19 juin "	7	222
Elzéar Ménard	33	5	104	26 octobre "	18	179
Nazaire Pouliot	½ N. O de 8	8	52	26 " "	18	180
Hubert Vachon	½ N. O. de 7	8	52	26 " "	18	181
David Carbonneau	27	7	110	26 " "	18	182
Octave Gagné	30	3	96	28 " "	7	225
Léon Chabot	32	5	96	28 " "	7	226
Vital Nadeau	30	5	94	28 " "	7	227
Pierre Beaudoin	Partie S. E. de 27	4	100	28 " "	7	228
Joseph Rouillard	31	5	93	28 " "	7	229
Ferdinand Couture	Partie S. E. de 27	6	100	28 " "	7	230
Simon Tanguay	25	6	101	28 " "	7	231
Pierre Beaudoin	Partie N. O. ou résidu de 27	4	13	29 " "	18	186
Ferdinand Couture	Partie N. O. ou résidu de 27	6	7	29 " "	18	187
Charles Fortin	Partie S. E. de 25	4	100	25 novembre "	7	232
	Partie N. O. ou résidu de 25	4	10	26 " "	18	201
Etienne Morin	14	7	104	26 " "	18	203
Joseph Rancourt	26	2	104	26 " "	18	204
Pierre Vasseur	36 et D	4	155a. 3r.	12 décembre "	18	239
George Nadeau	Partie S. E. de 27	3	100	20 janvier 1873	20	4
Les rep. de Ferdinand Gagné	Partie S. E. de 32	3	100	20 " "	20	5
George Nadeau	Partie N. O ou résidu de 27	3	7	21 " "	21	20
Les rep. de Ferdinand Gagné	Partie N. O. ou résidu de 32	3	7	21 " "	21	21
Joseph Chabot	½ N. E. de 26	7	68	30 juin "	21	172

Louis Morin	35	7	94	17 février 1874		

George Nadeau	Partie N. O ou résidu de	27		3		7	21	"	"	21	20	
Les rep. de Ferdinand Gagné	Partie N. O. ou résidu de	32		3		7	21	"	"	21	21	
Joseph Chabot	½ N. E. de	26		7		68	30 juin		"	21	172	

Louis Morin		35		7		94	17 février	1874		23	64	
Pierre Chabot		28		7		104	3 juin		"	23	142	
A. Audet dit Lapointe		34		7		77	3 "		"	23	143	
Pierre Bernard		32		7		103	5 "		"	23	146	
Jean-Bte Bissonnette	About lettre B Lot	2 32		5		129a. 1r.	30 "		"	23	174	
Pierre Bernard	About lettre	A 2		7		25	22 septembre	1874		23	197	
Pierre Bisier	½ N. O. de	25		2		52	9 octobre		"	23	215	
Napoléon Bissonnette	Lot About de lettre	35 C		5		129a. 1r.	17 "		"	23	224	
Onésime Morrissette	½ N. O. de	34		6		52	26 novembre		"	23	263	
Joseph Chabot		29		2		104	3 décembre		"	23	264	
Georges Nadeau	Partie S. E. de Partie N. O ou résidu de	25 25		3 3		100 13	7 "		"	20 23	97 272	
Zoé Audet dit Lapointe, vve de Clément Lafrance	½ N. O. de	35		6		52	6 janvier	1875		23	295	
Antoine Gagnon	½ N. O. de	6		7		52	30 mai	1877		26	226	
Onézime Ferland		31		7		97	9 octobre	1878		28	125	
Jean Bédard	½ N. de	15		5		51	30 juin	1879		36	17	
Michel Lapierre	½ S. E. de	E		6		16⅔	25 août		"	32	18	
Ferdinand Goupil				6		104	28 janvier	1880		32	26	
Misaël Morristette	½ S. E. de	34		6		52	3 mai	1881		32	71	
Jean Bisier	½ N. O. de	32		2		52	1 juin		"	32	98	
Pierre Beaudoin	½ S. E. de	31		2		52	1 "		"	32	92	
Louis Godbout	Partie S. E. de Partie N. O. de	28 28		6 6		100 15	18 août 19 "		"	37 32	41 143	
Alfred Roy		30 C		7 7		108 31a. 2r.	19 septembre 19 "		"	38 38	16 17	
Flavien Chabot	Front ou pt. N. O. de Partie S. E. ou résidu de	29 29		4 4		100 15	8 " 9 "	1882	"	37 39	76 14	
Vital Bisier, père		29		1		104	8 mars	1883		38	56	
Jean Drouin		33		2		104	13 juin		"	38	139	
Joseph Chabot	½ S. O. de	26		7		68	17 août	1883		38	206	
Charles Veilleux	½ N. de	20		5		52	5 octobre		"	39	45	
Pierre Nadeau		31		4		93	28 avril	1884		37	129	
Louis Honorius Bisson		8		7		104	13 septembre		"	43	222	
Richard Rancour	½ S. E. de ½ N. O. de	28 28		2 2		52 52	11 janvier 11 "	1887	"	49 49	78 79	
Achille Poliquin		34		1		104	20 mars		"	49	156	
Ubalde Tanguay		36		6		110	10 mai		"	49	202	
Jacques Latulippe		35		1		104	15 août		"	52	35	
Louis Godbout		32		1		104	15 novembre		"	52	62	
George Roy		G		6		26½	19 "		"	52	64	
Etienne Morin		18		5		104	19 "	1888		55	172	
Thomas Breton		27		1		104	15 juillet	1889		58	51	
Dame Marie Provost, veuve de Simon Roy		33		7		77	25 septembre		"	58	132	
George Nadeau		32		4		93	20 octobre		"	53	99	
Dame Elmire Poliquin, veuve de M Gagné	½ S. E. de	33		1		52	10 janvier	1890		58	288	
Misaël Morrissette		36		6		104	24 "		"	59	95	

Canton de Ware—Suite

Noms des concessionnaires	Numéros des lots concédés	Rangs	Acres	Date des lettres patentes	Livre	Page
Louis Godbout	29 C	6	16	18 novembre 1890	53	163
Philias Lachance	½ N. O. de 33 D	6	120½	10 octobre "	60	246

COMTÉ DE DRUMMOND

CANTON DE DURHAM—erigé le 30 août 1802, Reg. A, Grants, folio 434

Noms des concessionnaires	Numéros des lots concédés	Rangs	Acres		Date des lettres-patentes		Livre	Livre
Ths. Scott	11, 13, 14	3						
	12	4						
	12	5	1197					
	11	6						
Joseph Ellison	14	2						
	1, 2, 4	4	924					
	13, 14	5						
James Murray	13	2						
	4, 5, 7, 8, 10	6	1075					
Samuel Wasson	13	4						
	12, 14	6	1200					
	1, 2, 4	7						
Peter McKenney	11	4						
	5, 6, 8, 9, 11	7	1200					
Silas Cartwright	10	3						
	12, 13, 15, 16	7	1215					
	1	8						
Wm Alkiubrak	9	4						
	3, 4, 5, 6, 7, 8	8	1180		30 août	1802	A Grants	434
Daniel Mill, jr	9	5						
	10, 11, 12, 14, 15	8	1200					
John Schoolcraft	10	5						
	17	8	1200					
	2, 3, 5, 6	9						
Thms. Prentice	8	4						
	7, 9, 10, 12, 13	9	1180					
	7	5						
Francis Deal	14, 16, 17	9	1200					
	1, 3	10						
Wm Wilsey	6	5						
	4, 6, 7, 8, 10	10	1200					
Elizabeth Best	6	4						
	11, 13, 14, 15, 17	10	1145					
Benjamin Towner	5	4						
	1, 2, 4, 5, 6	11	1115	21031 acres en tout				

CANTON DE DURHAM—Suite

Noms des concessionnaires	Numéros des lots concédés	Rangs	Acres	Date des lettres-patentes	Livre	Page
David Clark	5	5	1200	20 août 1802	A Grants	434
	8, 9, 11, 12, 13	11				
James Catlin	3	5	1200			
	15, 16	11				
	2, 3, 4	12				
John Shaw	2	5	1200			
	6, 7, 9, 10, 11	12				
Peter McCutchin	1	6	600			
	13, 14	12				
Samuel Rogers	3	6	600			
	16, 17	12				
Joachim Ontarawarmin (Indien)	10 acres d'about S. O. de	20	700			
	90 acres de	18				
	22, 23	4				
	23	5				
Rom. Wesanminet (Indien)	18, 19	4	450			
	50 acres de	19				
Robert Capino	19	1	600			
	15	3				
	15	4				
Robert Pierre John	50 acres de	20	650			
	16	1				
	16, 17	5				
Agent Pierre Michel	50 acres de	18	650	26 juin 1805	B "	419
	17	2				
	17, 18	3				
Francis Annonce	19, 20, 21	2	750			
	150 acres	22				
		3				
Robert Gill		24	450			
		25				
	½ de	18				
Simon Portneuf		20	200			
Joachim Ottantosen	½ 100 acres de	20	500			
		24				
		24				
Lazarre le ler	21, 22	6	650			
		21				
	½ de	18				

21031 acres en tout

8490 acres en tout

Lazarre le 1er	21	5	650							
	¼ de 18	7								
Pierre Jos. Waurinas (Indien)	18, 19, 15, 17	6	800							
François	23	2	200							
Lazarre le 2e	16	1								
	16	2	440							
	40 acres de 18	7								
Jean Baptiste	20	4	200							
Pierre Wesanminet (Indien)	15	1								
	21	3	450	26 juin	1805	B	Grants	419		
	½ de 22									
Amable Pehigan	20	5	350							
	¾ de 19									
Anthony Gill	19, 20	7	450							
	¼ de 18									
Donald McLean	23, 25, 26, 27	1	1208							
	26, 27, 28	2								
Suzanna McLean	27	3	200	11 janvier	1814	D	"	27		
John McLean	½ N. E. de 28	3	205							
	22	1								
Eleanor Birnie, veuve de Arthur Davidson	22, 23, 25, 26, 27	1								
	26, 27, 28	2								
	25, 27, 28	3								
	25, 26, 27	4								
	26, 27, 28	5								
	25, 26, 28	6								
	22, 23, 25, 26, 27	7	12700	5 avril	1815	"	"	74		
	18, 19, 21, 23, 24, 25, 26, 28	8								
	19, 20, 21, 23, 24, 26, 27, 28	9								
	18, 20, 21, 22, 24, 25, 27, 28	10								
	18, 19, 20, 22, 23, 25, 26, 27	11								
	18, 20, 21, 23, 24, 25, 27, 28	12								
Wm Gibsone	23	3	200	29 août	1820	E	"	101		
John McNair	21	4	200	15 janvier	1821	"	"	119		
Rodolphe Steiger	28	4	200	24 mai	1822	"	"	274		
Robt. Abercrombie	About E. de 25	2	100	24 "	"	"	"	274		
Lewis Ployard	22	5								
	13	6	400	6 mars	1828	G	"	341		
Robt. Abercrombie	25	2	200	6 "	"	"	"	353		
John Gass	5	5	200	6 "	"	"	"	328		
Wm. Mountain	7	4	160	11 juillet	1831	K	"	108		
John L. Ployard	27	6	200	15 mars	1832	L	"	23		
Christ. Menut, curat. de Jacq. Adhemar	16	3	200	15 "	"	"	"	25		
Joseph Salt	8	5	200	19 juin	1833	N	"	53		
Geo. Alexander	18	2								
	14	4	400	19 décembre	"	"	"	363		
John Scott	½ S. E. de 1	5	100	17 novembre	1834	O	"	229		
John L. Ployard	½ S. O. de 20	6								
	17, 24	7	500	29 janvier	1835	"	"	366		
Jeffery Hale	3 et ¼ S. O. de 10	11								
	1, 8	13	650	24 mars	"	A	Sales	221		

8490 acres en tout

Canton de Durham—Suite

Noms des concessionnaires	Numéros des lots concédés	Rangs	Acres	Date des lettres-patentes		Livre	Page
Stephen Barnard	3	4	107	17 novembre	1835	A Sales	331
Lewis J. McNair	½ front de 21	4	100	9 février	1836	Q Grants	410
Webber Reed, sr	12	3	196	15 septembre	"	A Sales	485
James Menzies, major	5, 12	10	400	16 novembre	"	B "	35
Thomas Brickley	½ N. O. de 19	3	100	17 janvier	1837	" "	45
Héritiers de Walter Ross	1 17 et ¾ N. E. de 10 15	9 11 12	750	15 novembre	"	" "	161
Jos. Breadon	8, 15, 22 ½ N. E. de 19	9 10	700	28 octobre	"	" "	155
British American Land Company	½ N. E. de 28	1	105	8 février	1838	" "	229
Capt. Wm. French	22	11	200	9 mars	"	" "	247
John McDonald (Commandant M. R.)	½ S. O. de 6 3 13	6 7 8	500	4 novembre	1842	D "	169
Alfred Knight	10 20, 27 ½ S. O. de 6	7 8	700	23 octobre	1847	F "	165
Charles Boisvert	½ N. E. de 20	6	100	1 mai	1848	F "	347
Henry Aylmer	26 ½ S. O. de 19 ½ S. O. de 22	10 12	400	27 novembre	1851	H "	101
Patrick Fallon	21	11	200	6 février	1854	I "	180
Joseph Yale & James Yale	21	7	200	24 avril	1855	K "	188
Robert Miller	19	12	200	7 mars	1856	L "	138
Wm Montgomerry	25	9	200	19 mai	"	L "	163
John Jamieson	½ N. E de ½ N. O. de 7	7	50	19 "	"	L "	164
Les rep. lég. de James Sutherland	½ N. E. de ½ N. O. de 22	2	50	23 janvier	1857	M "	173
Wm Sutherland	½ S. O. de ½ N. O. de 22	2	50	23 "	"	M "	174
James Kellet	½ S. O. de 16	6	100	31 juillet	"	O "	9
Wm McGivney	½ S. E. (sur la longueur) de 17	4	50	10 août	"	O "	33
Wm Murphy	½ S. O. de ½ S. E. de 9	8	50	29 mars	1859	Q "	39
Lemon Walker	½ N. O. de ½ S. E. de 17	4	50	10 avril	1860	R "	107
Edmund T. Patterson	½ N. E. de 2	6	100	23 mai	"	R "	161
Christopher Noble	½ N. O. de ½ S. O. de 7	7	50	10 juillet	"	S "	17
Samuel Hall	½ S. O. de 23	6	100	23 "	"	S "	30
Webber Reid	Portion de ½ N. E. de 11	5	69	15 octobre	"	T "	4
Wm Lyster	½ S. O. de 4	5	100	18 "	"	T "	13
Christoyher Lyster	½ N. E. de 4	5	100	18 "	"	T "	14
Thos Barton	½ N. E. de ½ N. O. de 9	10	46½	17 novembre	1860	T Sales	90
John Boyston	Partie N. O. de ½ N. E. de 11	5	40	[illegible]			

Wendel Reid	Portion de ½ N. E. de	11		5		69	15 octobre	"	T	"	4	
Wm Lyster	½ S. O. de	4		5		100	18 "	"	T	"	13	
Christoyher Lyster	½ N. E. de	4		5		100	18 "	"	T	"	14	

Thos Barton	½ N. E. de ½ N. O. de	9		10		46⅔	17 novembre	1860	T	Sales	90	
John Boyston	Partie N. O. de ½ N. E. de	11		5		40	10 décembre	"	T	"	116	
John Noble	½ N. E. de	6		6		100	2 octobre	1861	V	"	33	
Les rep. lég. de feu Hugh Bogie	¼ S. E. de	19		3		100	27 avril	1863	AB	"	7	
Emilien Dionne	½ N. O. de ¼ S. O. de	28		1		50	5 mai	"	AB	"	10	
Wm E. Wadleigh	½ S. O. de	2		6		300	29 décembre	"	AD	"	44	
		4		9								
James Patrick		28		11		149	29 "	"	"	"	45	
Wm Barton	½ N. E. de	16		8		100	18 février	1864	"	"	209	
Henry Simon Griffing		26		3		200	11 avril	"	AE	"	74	
Thomas Fee	½ S. O. de	16		8		100	25 février	1865	AH	"	111	
Henry Hughes	½ N. E. de ½ S. E. de	9		8		50	14 novembre	"	AK	"	98	
Allan McCormick		5		12		256	13 décembre	"	"	"	152	
Francis Quin		16		10		189	1 mars	1866	AM	"	22	
Archibald McLean	½ N. O. de	21		1		47½	21 mai	"	"	"	128	
Alexander Johnson	½ S. O. de ½ S. E. de 200 acres S. O. de	12		12		50	3 septembre	"	AN	"	94	
Francis McCrea	½ N. O. de	14		11		89	12 février	1867	AL	"	154	
George Louis Proulx		23		8		200	21 mars	"	"	"	202	
Edouard Bourassa	¼ S. O. de	23		10		108	3 avril	"	AO	"	164	
Edmund T. Patterson	¼ N. O. de	1		5		100	14 juin	"	AP	"	153	
Robert McMurray	¼ S. E. de	14		7		100	11 novembre	"		1	58	
James Atkinson	¼ S. E. de	21		1		94½	27 avril	1868		3	135	
William Houston	¼ S. O. de ½ N. O. de	9		10		46a. 3r.	16 juin	"		1	216	
James Atkinson	¼ S. E. de	14		11		89	16 "	"		1	218	
Robert Patrick	¼ S. E. de	7		11		92	2 juillet	"		1	240	
James Patrick		25		5		200	3 "	"		8	3	
Jérémie Boisvert	½ N. E. de	23		10		108½	3 "	"		6	179	
John Carson		17		1		84	7 "	"		8	5	
William Lacey	½ N. O. de	15		2		100	7 "	"		8	6	
Riley Gallup		2		8		200	13 août	"		8	58	
Alexander Mountain		18		9		200	26 octobre	"		8	189	
Thomas Montgomery	¼ S. E. de	11		9		100	3 décembre	"		10	6	
Les rep. lég. de Morgan Fee	¼ N. O. de	11		9		100	12 mars	1869		10	158	
Alexander Houston	¼ S. E. de	9		10		93a. 2r.	26 mai	"		12	19	
Mary Dowd, veuve de feu James Trodden	¼ S. E. de ½ S. O. de	7		7		50	26 "	"		12	20	
James Dowd	¼ S. E. de ½ N. E. de	7				50	26 "	"		12	21	
Les rep. d'Isidore Noël	Partie N. de	12		12		65	29 décembre	"		11	160	
Les rep leg. de Slocum Ramsay	½ S. O. de	11		5		109	28 juin	1870		14	55	
James Noble	½ N. E. de ½ S. E. de 200 acres S. O. de	12		12		50	10 août	1871		15	172	
Henry Hughes	½ N. E. de ½ N. O. de	9		8		50	19 "	"		15	190	
James Atkinson, (le 2e)	½ N. O. de	7		11		92	21 "	"		15	191	
George K. Foster	½ N. E. de	6		8		100	30 novembre	"		17	26	
James D. Armstrong	100 ac. N.O. de 200 ac. S.O. de	12		12		160	9 janvier	1872		17	67	
Richardson B. Clampet	½ S. O. de ½ N. O. de	9		8		50	4 septembre	"		19	18	
Allan McCormick		2		10		183	14 novembre	1873		22	67	
John Porter	½ S. O. de	9		6		100	28 "	"		22	76	
Geo. Leonard Marler		26		12		252	16 juillet	1875		24	117	

Canton de Durham – Suite

Noms des concessionnaires	Numéros des lots concédés	Rangs	Acres	Date des lettres-patentes		Livre	Page
William Doyle	½ S. E. de 24	1	49	27 octobre	1877	27	187
Michael Lynch	Partie S. O. de ½ N. O. de 14	7	66 a. 2 r.	28 juin	1878	27	286
Les rep. lég. de Charles Lawless	½ S. E. de 15	2	100	28 "	"	27	290
Joseph Manseau	Partie N. de 24	1	29 a. 2 r.	20 août	"	28	74
Alexis Labonté	Partie O. de 24	1	29 a. 2 r.	20 "	"	28	75
Les rep. lég. de Louis Boisvert et Dame Mathilde Courchaine, sa veuve	½ S. E. de ½ N. O. de 24	4	50	23 mai	1884	34	95
Les rep. lég. de Michael Lynch	30 acres E. de ½ N. O. de 14	7	30	25 septembre	1885	42	390
J.-Bte. Lainé et Sophie Courchène	¼ N. de 24	4	50	14 octobre	1887	50	79
Joseph Ewing	½ N. E. de 9	6	100	20 mars	1890	54	200
Les rep. lég. de Alex. Bothwell, sr	½ N. O. de 18	5	100	19 "	"	54	199
James Duffy	½ N. E. de 22	12	128	3 avril	"	54	217
Les rep. lég. de John Bothwell	½ S. E. de 18	5	100	21 mars	"	54	214
Les rep. lég. d'Alexander Bothwell	Partie S. de ½ N. O. de 17	4	24	18 août	"	54	273
Les rep. lég. de Benjamin Briskley	Partie N. de ½ N. O. de 17	4	76	18 "	"	54	274
John Irwin	½ S. E. de 22	2	100	19 mars	"	57	4

Canton de Grantham—érigé le 14 mai 1800, Reg. A, Grants, folio 159

William Grant Joseph Préfontaine, sr Chs. Préfontaine Toussaint Préfontaine Joseph Decarreau Prisque Pagé Frs Destrosse Alexis Boutillier, sr Alexis Préfontaine Frs. Bougrette dit Dufort Louis Bougrette dit Dufort Antoine Bonneville Antoine Préfontaine Louis Boutillier, sr	9, 10, 11, 13, 14, 16, 17, 18, 20, 21, 23, 24, 25, 27, 28 1, 2, 4, 5, 6, 8, 9, 11, 12, 13, 15, 16, 18, 19, 20, 22, 23, 25, 26, 27	1 2	129 lots en tout formant la ½ du canton, 35,400 acres	14 mai	1800	A Grants	159
Louis Boutillier, jr	2, 3, 5, 6, 7, 9, 12, 10, 13, 14, 16,						

Alexis Préfontaine	9, 10, 11, 13, 14, 16, 17, 18, 20, 21, 23, 24, 25, 27, 28	1	129 lots en tout formant la ¼ du canton, 35,400 acres.						
Frs. Bougrette dit Dufort									
Louis Bougrette dit Dufort									
Antoine Bonneville	1, 2, 4, 5, 6, 8, 9, 11, 12, 13, 15, 16, 18, 19, 20, 22, 23, 25, 26, 27	2							
Antoine Préfontaine									
Louis Boutillier, sr									

Louis Boutillier, jr	2, 3, 5, 6, 7, 9, 12, 10, 13, 14, 16, 17, 19, 20, 21, 23, 24, 26, 27, 28	3	129 lots en tout formant la ¼ du Canton, 35,400 acres.						
Louis Comtois									
François Gagné									
Charles Leclerc	1, 3, 4, 6, 7, 8, 10, 11, 13, 14, 15, 17, 18, 20, 21, 22, 24, 25, 27, 28	4							
Jos Préfontaine, jr									
Louis Dagneau, jr									
Louis Dagneau, sr	1, 2, 4, 5, 6, 8, 9, 11, 12, 13, 15, 16, 18, 19, 20, 22, 23, 25, 26, 27	5							
Toussaint Dagneau									
Ambroise Bourdon									
François Vincent, sr	2, 3, 5, 6, 7, 9, 10, 12, 13, 14, 16, 17, 19, 20, 21, 23, 24, 26, 27, 28	6		14 mai	1800	A	Grants	159	
François Vincent, jr									
Joseph Dagneau									
Alexis Vincent, jr	10, 11, 12, 14, 15, 17, 18, 19, 21, 22, 24, 25, 26, 28	7							
Pierre Lespérance									
Jacques Lespérance									
Jean-Bte. Bouthillier									
Jos. Bouthillier, sr									
Clément Bouthillier									
Joseph Bouthillier, jr									
Joseph Lamarre									
Alexis Boutillier									
	7, 8, 13, 20, 27	7							
	1, 2, 3, 4, 5, 6, 8, 9, 10, 11, 12, 13, 15, 16, 17, 18, 19, 20, 22, 23, 24, 25, 26, 27	8							
	1, 3, 4, 5, 6, 7, 8, 10, 11, 12, 13, 14, 15, 17, 18, 19, 20, 21, 22, 24, 25, 26, 27, 28	9							
	1, 2, 3, 5, 6, 7, 8, 9, 10, 12, 13, 14, 15, 16, 17, 19, 20, 21, 22, 23, 24, 26, 27, 28	10	200 acres chaque. En tout 29,800 acres.						
John Richardson				7 décembre	1815	D	"	94	
	1, 3, 4, 5, 6, 7, 8, 10, 11, 12, 13, 14, 15, 17, 18, 19, 20, 21, 22, 24, 25, 26, 27, 28	11							
	1, 2 3, 4, 5, 6, 8, 9, 10, 11, 13, 15, 16, 17, 18, 19, 20, 22, 23, 24, 25, 26, 27	12							
	1, 2, 3, 6, 7, 8, 4, 9, 10, 11, 13, 14, 15, 16, 17, 18, 20, 21, 22, 23, 24, 25, 27, 28	13							
Frederick Geo. Herriot	Partie de ½ N. O. de	4	2	420	20 février	1816	"	"	113
	5, 6, 9								
Josias Wurtele	1, 3, 4, 5, 6	7		1000	22 "	"	"	"	161
Jos. Steau		25	1	360	23 mars	"	"	"	123
Frederick G. Herriot		7	2	204	15 avril	"	"	"	138
	½ N. de	8							
		9							
John Leggatt	Partie de	10	1	436	11 novembre	1819	E	"	39
		12	2						

Canton de Grantham—Suite

Noms des concessionnaires	Numéros des lots concédés	Rangs	Acres	Date des lettres-patentes	Livre	Page
Henry Deschambault	Côté N. de 19	3	100			
John Plyards	15	1	200			
George Horton	Côté S. de 27	1	100			
	" N. de 19	5	200			
	" S. de 20					
Duncan C. Napier	Côté de 27	6	100			274
Wm. Robins	Côté N. de 14	1	300			
	26	6				
Rodolph Steiger	Côté N. de 16	1	500			
	18	3				
	Côté N. de 17					
	About O. de 5	6				
Robert Gilmore	Côte S. de 11	1	200			
	About O. de 13					
James Carty	" E. du côté S. de 14	1	100			
Barnard Keeling	" " N. de 18	1	100			
Daniel Dally	" " S. de 23	1	100			
Samuel Saunders	" " N. de 23	1	100			
Thomas Jenkins	Côté S. de 15	2	100			
Thomas Badham	" " 13	2	100	24 mai 1822	E Grants	
Wm. Williams	" N. 13	2	100			
Wm. Bee	About E. du côté S. de 16	1	100			
James Watkins	Côté S. de 5	5	100			
Michel Honey	" " 5	5	100			
John Clary	" " 6	4	100			
Gédéon Wright	" N. 5	3	100			274
Abraham Ayotte	" S. 11	3	100			
Daniel McDermott	" N. 13	3	100			
Laurence Moore	About E. du côté S. de 16	1	100			
James Doonan	Côté S. de 3	4	100			
Francis Toomond	" N. 3	4	100			
James Carty	" " 4	4	100			
John McMannus	" S. 4	4	100			
Patrick Mooney	" N. 1	5	100			
Wm Mountain	" S. 2	5	100			
Jeremiah Murdock	" " 1	5	100			
Hugh McAffrey	" N. 2	6	100			
Geo. McAllister	" " 19	2	100			
Joseph Clerk	" S. 18	2	100			
Jos. Griffiths	Côté S. de 10	4	100			
Geo. Braithwaith	" N.					

Wm Mountain	" S.	2	5	100						
Jeremiah Murdock	" "	1	5	100						
Hugh McAffrey	" N.	2	6	100						
Geo. McAllister	" "	19	2	100						
Joseph Clerk	" S.	18	2	100						
Jos. Griffiths	Côté S. de	10	4	100						
Geo. Braithwaith	" N.	14	2	100						
André Luzo	" S.	7	6	100						
Charles Arnold	" "	13	6	100						
John Joseph	" N.	14	4	100						
Wm. Murdock	" "	3	6	100						
Jonas Tinstern	" "	12	6	100						
Jean Leekinger	" S.	19	6	100						
Antoine Roussee	" "	7	6	100						
Frs. Sabolle	Côté S. de	28	6	100						
Jacob Hermand	About O. de	6	6	100						
Thomas Ello	Côté S. de	27	5	100						
Joseph Guinon	" N. de	27	5	100						
Ths. French	" N. de	22	2	100						
James Robinson		9	3	200						
Patrick Smith		2	4	200						
Peter Plunkett	About E. du côté N. de	13	1	100						
John Saunders	" E. du côté S. de	24	1	100						
Jos. Lavoy	Côté S de	1	4	100						
Stephen Lutz	" S. de	10	6	100						
Pierre Jos. Boutillier	" N. de	9	5	100						
James Curry		4	3	200						
Jeen Gervoise	Côté N. de	13	4	100						
Enoch Jones	" N. de	15	2	100						
Ths. Godden	" N. de	4	5	100						
Benj. Langlois	" S. de	9	6	100	24 mai	1822	E Grants	274		403
John Levingstone	" N. de	10	4	200						
	" S. de	11								
John Niederer	" N. de	16	6	100						
James Pratt	" S. de	27	2	100						
Wm. Warrington	" N. de	27	2	100						
Pierre Allard	" N. de	14	6	100						
Thomas Jones	" N. de	26	2	100						
James Hook	" N. de	21	2	100						
John Mears	" S. de	20	2	100						
James Green	" N. de	16	2	100						
Patrick Clarke	" S. de	20	1	100						
Wm. Forsyth	" N. de	2	5	100						
Thos. Clampet	" N. de	8	5	100						
Samuel Jones	" S. de	6	3	100						
Thos. Angless	" N. de	27	5	200						
	" N. de	20	1							
Mathias Mutz	" S. de	14	6	100						
Peter Flaxman	" S. de	12	6	100						
Patrick Welsh	" S. de	16	2	100						
Jacob Wirtz	" N. de	19	6	100						
Jos. Laforme	About E. de	6	7	100						
Wm. Power	Côté N. de	7	3	100						
Jos. Whitaker	" N. de	9	4	100						

CANTON DE GRANTHAM—Suite

Noms des concessionnaires	Numéros des lots concédés	Rangs	Acres	Date des lettres patentes	Livre	Pages
Michael Toomey	About E. côté S. de 22	1	100			
Wm. Montgomery	" E. du côté N. de 22	1	100			
Hyacinthe Prévost	Côté S. de 7	5	100			
Patrick Travers	" N. de 6	4	100			
Andrew Prévost	" N. de 7	5	100			
John Whitaker	" N. de 7	4	100			
Johnston Montgomery	" S. de 15	6	100			
John Lawless	" S. de 7	4	100	24 mai 1822	E. Grants	274
Patrick McDonough	" S. de 14	2	100			
Thimothy Booth	" S. de 13	3	100			
Thos. Kennedy	" S. de 9	4	100			
Thos. Delaney	" S. de 6	5	100			
James McLelland	" S. de 2	6	109			
Wm. Thomas	About E. du côté N. de 17	1	100			
Jacques Perrusset	" E. du côté N. de 19	5	100			
Henry Weeks	Côté N. de 21	1	100			
Thos. Sheppard	½ N. de 11	1	133	25 " "	" "	238
Daniel Sweeney	½ S. de 17	1	100	14 février 1823	" "	388
William Sweeney	½ S. de 10	3	1 0	14 " "		
Charles Wilkins	½ S. de 2	3	100	1 mars 1825	G "	163
Vve. de Wm. Wilkins	1, 2	2	88	2 " "	" "	172
John Lewis Ployard	½ S. O. de 6	7	100	6 " 1828	" "	341
James Jackson	Pt. en front de ½ N. O. de 24	1	200	24 mai "	" "	394
	½ N. O. de 11	2				
John Lemming	About E. de ½ N de 20	1	100	13 décembre 1831	K "	474
James Robinson	½ N. de 10	3	100	13 " "	" "	468
Robert Evans	½ N. de 6	5	100	13 " "	" "	472
Benjamin Turner	½ N. de 5	5	100	13 " "	" "	335
Jos Atkinson	½ S de 9	5	200	13 " "	" "	470
	½ N. de 8	6				
Francis Kelly	½ N. E. de 1	6	100	13 " "	" "	331
Etienne Lutz	½ N de 9	6	100	13 " "	" "	333
Aut. Art	½ N. de 21	6	100	13 " "	" "	329
	2, 9, 16, 23	7				
	7, 14, 21, 28	8				
	2, 9, 16, 23	9				
John Richardson	4, 11, 18, 25	10	5600	9 janvier 1832	A Sales	7
	2, 9, 16, 23	11				
	7, 14 21, 28	12				
	5, 12, 19, 26	13				
Thos. Beakey	½ N. de 24	3	100	19 janvier 1832	K Grants	430
Louis Langevin	about S. O. de 14	1	134	13 mars "	" "	
	½ N. de 28					

John Richardson	2, 9, 16, 23	9							
	4, 11, 18, 25	10		5600	9 janvier	1832	A Sales	7	
	2, 9, 16, 23	11							
	7, 14 21, 28	12							
	5, 12, 19, 26	13							

Thos. Beakey	½ N. de 24	3		100	19 janvier	1832	K Grants	430
Louis Langevin	about S. O. de 14	1						
	½ N. de 28	6		134	13 mars	"	L "	5
	½ N. O de 7	6		100	13 "	"	" "	3
James Millar	½ S de 11	2		200	15 "	"	" "	19
	½ S. de 8	5					" "	25
Christopher Menut, curateur de Jacques Adhemar	½ N. E. de 5, 6	6		200	15 "	"		
Fréderick G. Heriot	Pt. d'about N. O. de 24	1					M "	132
	½ S. E. de 7	3		718	24 août	"		
	22, 24	6						
	½ S. E. de 21							
Robert Kemp	½ S. de 19	3		100	9 "	"	" "	44
Thomas Dickson	½ N. de 15	6		100	24 "	"	" "	126
Stephen Kelch	½ S. E. de 16	6		100	9 "	"	" "	124
John Gardner	½ S. de 16	3		100	1 octobre	"	" "	226
Thomas Torrance	½ N. de 20	3		200	1 "	"	" "	222
	½ N. de 17	4						
Francis Spencer	½ S. E. de 14 14	4		100	1 "	"	" "	223
Robert Sloane	½ N. de 16	3		100	10 novembre	"	" "	274
Samuel Prosser	½ N. de 4	4		100	20 décembre	"	" "	348
Vve de Patrick Scallon	½ N. de 23	6		100	4 octobre	1833	N "	245
Daniel Harvey	½ S. de 8	6		100	19 février	1835	O "	395
Col. Fréderick Geo. Heriot	8	3		200	2 mars	"	A Sales	195
Denis O'Sullivan	½ N. de 13	6		100	12 "	"	P Grants	5
Thos Duffy	½ S de 22	2		100	20 "	"	" "	67
Mathew Simpson	23	2		200	20 "	"	" "	65
Bryan Gelacey	½ N. de 21	3		100	20 "	"	" "	69
Owen McCormick	½ N. de 18	4		200	2 avril	"	" "	117
	½ N. de 20	2						
Stewart McCormick	½ N. de 18	2		100	11 juin	"	" "	277
James Menzies	20	4		200	16 novembre	1836	B Sales	35
Wm. Browne	½ E. de 20	6		100	26 août	1837	S Grants	37
James Thompson	½ S. de 21	2		100	26 février	1840	T "	481
Robert Evans	½ N. de 6	5		100	13 décembre	1831	K "	472
Wm. Beakey	½ S. de 20	3		100	19 janvier	1832	" "	428
British American Land Co	15, 16, 21, 22, 23, 24, 25, 27, 28.	4						
	11, 12, 13, 14, 15, 16, 18, 21, 22, 23, 25, 26, 28	5		4400	8 avril	1842	D Sales	93
Revd. Geo. McLeod Ross	3	2		113a. 1r 14p	22 septembre	"	" "	133
Richard Caughlin	23	3		200	10 janvier	1844	" "	361
Wm Mitchell	½ N O. de 11	3		100	15 avril	1845	X Grants	369
Robert N. Watts	½ " 6	3		100	1 "	1846	E Sales	269
Marianne Henry	½ S. E. de 8	4		100	12 juin	1847	F "	92
John Lackey	½ N. E de 19	4		100	23 octobre	"	" "	164
Les commissaires d'écoles de la municipalité de Grantham	Partie de ½ N. O de 4	2		10	2 mars	1856	BB Grants	114
Les rep. lég. de feu Daniel O'Sullivan	17	6		200	1 juin	1857	EE "	15
Alexander Lespérance	½ S. E. de 18	6		100	26 mai	1859	Q Sales	82

CANTON DE GRANTHAM—Suite

Noms des concessionnaires	Numéros des lots concédés	Rangs	Acres	Date des lettres-patentes	Livre	Page
Jean-Bte Houle	½ N. O. de	10	6	100	8 août 1860	S Sales	58
Vital Gauthier	½ "	18	6	100	21 avril 1862	W "	110
Joseph Boisvert	½ S. E. de	5	4	150	5 juillet "	X "	58
Joseph Bourgault	½ "	17	4	100	24 janvier 1863	AA "	131
Edward S. Hemming	½ "	3	3	200	15 février 1864	AD "	203
	½ N. O de	2					
Daniel Thomas	½ S. E. de	10	2	100	21 octobre "	AG "	128
Cyrille Cartier	½ S de	21	3	100	22 " 1866	AN "	217
John Lackie	½ S. O. de	19	4	100	23 mai 1867	AP "	118
Joseph Grammond, fils	Partie S. O. de	17	1	168	8 janvier 1868	1	190
	Partie S. O. de	18					
Antoine Caya	½ N. O. de	10	2	100	8 mai "	6	58
Jean Beaudoin	½ N. O. de la ½ S. E. de	12	1	99½	8 " "	6	59
Jean-Baptiste Janelle	½ S. E. de la ½ S. E. de	12	1	69½	7 juillet "	6	186
Pierre Caya		4	6	200	8 " "	6	168
David Morrison	½ S. E. de la ½ S. E	26	4	50	1 juin 1869	12	31
Moïse Janelle		15	3	200	20 juillet "	11	74
Municipalité du Canton de Grantham	½ S. E. de ½ N. O. de	12	3	50	22 octobre "	12	140
Les rep. lég. de Robt. Nugent Watts	½ S. E. de ½ N. O. & ½ N. O. de ½ S. E. de	11	6	100	5 septembre 1870	14	138
Alexandre Lackie	½ S. E. de	17	3	100	20 janvier 1871	14	244
François Lemaire	½ N. O. de la ½ N. O. de	11	6	50	3 juin 1872	18	74
François Chs. Lemaire	½ S. E. de la ½ S. E. de	11	6	50	25 " "	18	99
Les rep. lég. d'Etienne Thivierge	½ S. E. de	3	6	100	16 décembre 1874	23	284
David Thomas	½ N. O. de	17	2	50	18 février 1875	24	15
Geo. Léonard Marler		3	5	200	16 juillet "	24	118
Richard Ward	½ S. E. de	19	1	142	15 janvier 1876	24	197
Les rep. lég. de Christopher Ward	½ N. O. de	19	1	142	27 février 1877	27	93
Jos. & Domptail Boisvert	½ S. E. de	17	2	150	3 juillet 1878	28	47
Charlotte Sheppard, Vve R. N. Watts	Résidu de	4	2	80	15 août "	27	308
Victor Gladu		28	1	294	7 octobre "	28	124
Vital Gauthier		17	5	200	12 novembre 1879	26	74
Borromée, Lafond & Jos. T. Caya		26	1	323	14 juillet 1880	38	2
	Partie centre ou résidu de	27	1	113	22 décembre "	35	182
Edward Watkins	½ S. E. de	10	5	100	10 mars 1882	31	83
Les rep. lég. de Mic. Gauthier dit Gentesse	½ S. E. de	19	10	100	14 avril "	30	87
Pierre Dionne	½ S. E. de pt. S. O. ou rés de	20	1	50	21 " "	30	93
François H. Grammont	½ S. E. de pt S. O. ou rés. de	16	1	42	21 " "	30	94
J. I. G. Manseau	½ N. O. de ½ N. O. de	3	3	50	8 janvier 1883	30	259

Les rep. lég. de P. Bourgault	½ S. E. de	4					

Edward Watkins	½ S. E. de	10		5	100	10 mars	1882	31	83
Les rep. lég. de Mic. Gauthier dit Gentesse	½ S. E. de	19		10	100	14 avril	"	30	87
Pierre Dionne	½ S. E. de pt. S. O. ou rés de	20		1	50	21 "	"	30	93
François H. Grammont	½ S. E de pt S O. ou rés. de	16		1	42	21 "	"	30	94
J. L. G. Manseau	½ N. O. de ½ N. O. de	3		3	50	8 janvier	1883	30	259

Les rep. lég. de P Bourgault	½ S. E. de	4		5	100	13 mars	1883	38	70
Les rep lég de A. Lesperance	½ S. de	23		6	100	15 "	"	38	71
Jos. Dionne, fils	½ S. E. de	12		3	100	28 juin	"	38	162
Julie Martin di Barnabé	½ N. O. de	12		1	139	10 novembre	"	39	156
Charles Blanchard	¼ N. de ½ N. de	11		4	50	7 décembre	"	39	179
Joseph Blanchard	½ S de ½ N. de	11		4	50	7 "	"	39	180
Thomas Thompson	½ N. O. de ½ N. O. de	12		3	50	13 mars	1884	33	288
Robert Brack	½ N. O, de ½ S. E de	24		2	50	13 "	"	33	289
Joseph Ena Girouard	½ S. E. de ½ S. E. de	24		2	50	13 "	"	43	1
Edouard Tessier		22		3	200	10 avril	"	43	21
Les rep. lég. de Charles Reid		27		3	200	16 mai	"	34	86
Joseph Treflé Caya	¼ N. de	1		4	100	11 février	1885	45	120
François Joyal	½ S. E. de	27		6	100	12 mars	"	45	292
L. Ritchotte veuve Letendre	½ N. O de	24		5	100	15 mai	"	46	1
A. Thibault veuve J. Drolet	½ S E. de	24		5	100	15 "	"	46	2
Jos. F. Moulin dit Picotin, fils	½ S E. de ½ N. O. de	3		3	50	7 juillet	"	46	66
Robert McDougall	¾ N. O de	1		3	150	25 septembre	"	42	392
Wm I. Watts		12		4	200	10 octobre	"	42	398
Ls Tourville & J. Leduc	½ N. O. de	20		2	100	2 novembre	"	46	198
Charles Tessier	½ S. E de	24		3	100	8 mars	1886	48	33
Hercule Lafontaine	½ S. E. de	26		2	100	28 mai	"	48	117
Joseph Sylvestre	½ N. O. de	10		5	100	4 juin	"	48	137
Revd Maj. Marchand	½ S. de	13		4	100	2 octobre	"	48	289
Les rep. lég. de Charles Reid	¾ N. O. de	26		4	150	23 novembre	"	47	214
Antoine Rocheleau	Partie S O. de Lo	22 25		1 2	259	14 décembre	"	49	53
L. Tourville & J. Leduc		26		3	200	31 "	"	49	75
Jos. Grammond	½ N. O. des 84 a S. O. de	16		1	42	24 mars	1887	49	138
J. E. Girouard	½ N. O. de	25		3	100	14 décembre	"	52	125
Les rep. lég. de N Watts		14		3	200	22 janvier	1888	50	208
Alphonse Comtois	Partie N. E. de ½ S. E. de	13		1	89	14 août	1890	60	184
J. E. Girouard, M. P. P. & Frs. Desrochers	½ S. E. de	25		3	100	5 décembre	"	60	306

Canton de Kingsey—érigé le 7 juin 1803, Reg. B, Grants, folio 127

G. Longmore	15, 16, 17, 19, 20	3	508	7 juin	1803	B Grants	127
	15, 16, 18, 19, 21, 22 23, 25, 26	4	1934				
	16, 17, 18, 20, 21 23, 24, 25	5	1586				
	24, 26, 27	6	610				
	28	7					
Christina Leatitia Longmore	16, 17, 19, 20, 22, 23	6	1200				

Canton de Kingsey—Suite

Noms des concessionnaires	Numéros des lots concédés	Rangs	Acres	Date des lettres-patentes	Livre	Page
Maria Longmore	15	6	1000			
	15, 17, 18, 19	7				
George Longmore, jr	21, 22, 24, 25, 26	7	1000			
Deborah Longmore	16, 17, 18, 20, 21	8	1000	7 juin 1803	B Grants	127
Wm Longmore	23, 24, 25, 27, 28	8	1010			
	28	9				
Edward Longmore	21, 22, 24, 25, 26	9	1000			
Jos. Borgia	4, 6, 7, 9	2	1090			
	9, 10, 12	3				
Frans Delisle	1, 2, 3, 5, 6, 8	3	1200			
Joseph Goulet	13	3	1118			
	8, 9, 11, 12, 14	4				
Eustache Harnois	1, 2, 4, 5, 7	4	1200			
		5				
Jean Larue	3, 4, 6, 7, 9, 10	5	1200	28 janvier 1805	" "	316
Louis Marcoux	11, 13, 14	5	1200			
	10, 12, 13	6				
Augtin Martin	1, 2, 3, 5, 6, 8	6	1200			
Augustin Vesina	9	6	1200			
	1, 3, 4, 5, 7	7				
Louis Vidal	8, 10, 11, 12, 14	7	1200			
	14	8				
Edward Baynes	1, 3	9	1600	18 juin 1811	C "	487
	1, 2, 3	10				
	1, 2, 4	11				
Suzannah McLean	5	11	200			
Jennet McLean	7	11	200			
Hector McLean	2	12	200			
Archibald McLean	3	12	200	11 janvier 1814	"	27
Eleonor McLean	4	12	200			
Elizabeth McLean	6	12	200			
Margaret McLean	7	12	200			
James George	10, 11, 13	8	1000	22 mai 1817	D "	338
	5	10				
	1	13				
Vve. Samuel Holland	1, 2, 4, 5	1	1200	18 décembre 1819	E "	58
	2, 3	2				
John Harvie	6, 7, 9	8	800	14 août 1823	F "	1
	8	9				
Pierre DeBourville	2, 3, 4	8	600	26 janvier 1824	F "	180

Vve. Samuel Holland	1, 2, 4, 5	1	1200	18 décembre	1819	E	"	58
	2, 3	2						
John Harvie	6, 7, 9	8	800	14 août	1823	F	"	1
	8	9						

Pierre DeBourville	2, 3, 4	8	600	26 janvier	1824	F	Grants	176
James Harvel	9							
	½ S. O. de 8	10	500	24 décembre	1828	H	"	62
	9	11						
Robert Spence Abercromby	14	6	200	23 juillet	1831	K	"	152
John Wadleigh	27	4	119	4 février	1832	A	Sales	11
Thomas McGinnis	10	10	200	20 juillet	"	L	Grants	392
Wm. Herriman	12	9	200	9 août	"	M	"	120
Samuel Hall	10	9	200	9 "	"	"	"	122
John Hall	11	9	200	9 "	"	"	"	118
Enfants d'Oliver Barker	4, 5, 7	9	800	1 octobre	"	"	"	238
	6	10						
Geo. Alexander	1	2						
	20	4	600	19 décembre	1833	N	"	363
	22	5						
Robert & Wm. Garden	14, 15	9	600	21 février	1835	O	"	407
	8	11						
Stanislas Vassal	11, 12 et ½ S. E. de	14	11	500	17 mars	"	P	"	33
Simon Armstrong	½ S. O. de	13	4	50	12 "	1836	A	Sales	201
Wm. Squire	1	5						
	7	6						
	2	7	900	14 mai	"	A	"	437
	5	8						
	½ S. O. de	9	9					
Wm. Nunns	½ S. E. de	3	1	100	16 septembre	"	B	"	15
Robert Trenholme	½ N. O. de	3	1	100	15 "	"	A	"	461
James Menzies	½ S. E. de	6	4						
	½ N. O. de	8	5	800	16 novembre	"	B	"	37
	17, 18, 19		9						
John Wadleigh	½ S. E. de	24	4	100	2 mai	1837	B	"	97
Wm. Poer French	5	12	300	9 mars	1838	"	"	24
	½ S. O. de 2	13						
James H. Kerr	½ N. E. de	8	10	100	14 avril	"	"	"	255
Lieut. James Thompson	Pt. d'about N E	13	4					
	7	10	450	10 décembre	"	"	"	339
	8	13						
Richard Beard	¼ N O. de	24	4	99	10 juillet	1839	"	"	451
John Wadleigh	½ S O. de	4	6	100	12 octobre	"	C	"	37
Lieut Col. Wm. Morris	12	12						
	½ N. E. de 11	13	1500	20 novembre	"	"	"	55
	4, 5, 6, 7, 11, 12							
Héritiers de Jos. Voyer	9, 10	12	500	2 décembre	"	T	Grants	335
	½ S. O. de 11							
John Wadleigh	12	5	200	9 janvier	1840	C	Sales	117

CANTON DE KINGSEY—Suite

Noms des concessionnaires	Numéros des lots concédés	Rangs	Acres	Date des lettres patentes	Livre	Page
	½ N. E. de 2	13	100	8 avril 1842	D Sales	113
	1, 8	8				
	6, 13	9				
	4	10				
B. A. L. Company	½ N. E. de 11		2000	8 " "	" "	119
	½ N. O. de 6	11				
	1, 8	12				
	3, 10	13				
	½ N. E. de 4	3				
John McDonald, commandeur de la M. R	90 acres d'about N. E. de 15	5	515	4 novembre "	" "	167
	⅝ du côté N. O. de 26	8				
	23	9				
Lieut. Chas. Rose, M. R	23	7	400	10 mars 1845	E "	67
	9	13				
Thomas Trigge	16	9	200	14 " "	" "	78
Adrien Perrault	½ N. O. de 8	5	100	9 " 1850	G "	128
Simon Armstrong	½ S. O. de ½ N. E. de 13	4	100	26 août 1851	H "	51
	½ N. E. de ½ S. O. de 13					
	13, 14, 15, 16, 17, 18, 19, 20, 21, 22, 23, 24, 25, 26, 27, 28	10				
	13, 15, 16, 17, 18, 19, 20, 21, 22, 23, 24, 25, 26, 27, 28	11				
Thomas A. Stayner	½ N. E de 14		12300	21 décembre 1853	I "	136
	13, 14, 15, 16, 17, 18, 19, 20, 21, 22, 23, 24, 25, 26, 27, 28	12				
	13, 14, 15, 16, 17, 18, 19, 20, 21, 22, 23, 24, 25, 26, 27, 28	13				
John Donohue	½ N. O. de ½ S. E. de 5	5	50	10 septembre 1854	" "	265
Dennis Brady	½ N. O de 5	5	100	25 janvier 1855	K "	110
Les rep. lég. de feu James Dickson	21	6	200	2 juin 1856	L "	168
	16	7				
Rufus Wadleigh	½ N. O. de 6	4	100	27 octobre "	M "	122
B. A. L. Company	14	3	107½	26 février 1857	" "	193
Wm Craig Baynes	2	9	200	23 mai "	EE Grants	3
John Wadleigh	½ S. E de ½ N. E. de 8	5	50	9 février 1859	Q Sales	6
Robert Cuming	5	2	200	22 mars "	" "	32
Michael Gibney	½ S. E. de 3	4	100	13 novembre 1860	T "	75
Les rep. lég. de James Bowland	½ S. E. de 6	11	100	5 janvier 1861	" "	173
Narcisse Rivard dit Laglandry	½ N. O. de ½ N. E. de 11	6	50	27 mai "	U "	112

John Donahue	½ S. E. de ½ S. E. de 5	5	50	31 mai		

Robert Cuming	½ S. E. de	5	2	200	22 mars		" "	32
Michael Gibney	½ S. E. de	3	4	100	13 novembre	1860	T "	75
Les rep. lég. de James Bowland	½ S. E. de	6	11	100	5 janvier	1861	" "	173
Narcisse Rivard dit Laglandry	½ N. O. de ½ N. E. de	11	6	50	27 mai	"	U "	112

John Donahue	½ S. E. de ½ S. E. de	5	5	50	31 mai	1861	U Sales	125
Wm. Edward Wadleigh	½ S. E. de	9	7	100	29 juillet	1862	X "	130
Robert Gibson		3	11	200	20 mai	1863	AB "	77
Wm. Trenholme	½ N. O. de	10	11	100	15 février	1864	AD "	199
Wm Edward Wadleigh	½ N. E. de ½ S. O. et partie d'about S. O. de ½ N. E. de	15	5	60	15 "	"	" "	200
Wm. Wentworth	½ N O. de.	18	3	44	16 "	"	" "	218
Héritiers de feu Alpha Wentworth	¼ N E. des ¾ N. E. de	17	4	75	7 juin	"	AF "	59
Moïse Painchaud	½ S. E. de ½ S. E. de	18	6	50	28 février	1866	AM "	19
Jean Odilon St. Laurent	½ N. O. de	12	8	100	3 avril	"	" "	64
Etienne LeBel & Olivier Reneau	½ N. O. de.	19	8	100	22 octobre	"	AN "	218
James Sizor	½ N. E. de	19	5	100	25 "	"	" "	231
Joseph Noble dit Duplessis		27	9	200	13 février	1867	AL "	155
Isidore Morin		22	8	200	23 mai	"	AP "	119
Célestin Auclair	¾ S. E. de la ½ N. E. de	4	6	75	16 juin	1868	6	118
Charles H. H. Wadleigh		27	7	200	13 août	"	8	62
Jean J. Bergeron	½ N. O. de la ½ S E de	18	6	50	26 avril	1871	13	227
Albert Wilcox		20	9	200	15 février	1872	17	93
Pierre Décôteau	½ N. O. de	18	6	100	6 mai	"	18	55
John Trenholme, jr	½ S O. de	4	3	100	12 mars	1881	35	203
Les rep. lég. de Pierre Marcotte	½ N. O. de	9	7	100	14 juillet	"	32	123
George Houle	½ S. E. de ½ S. O. de	8	5	50	5 janvier	1882	32	277
George A Evans		8	2	195	10 février	1885	42	111

Canton de Simpson--érigé le 17 juillet 1802, Reg. A, Grants, folio 382

Veuve de P. Amphrie	9, 11	12	400					
Pierre Audie dit Leroy	22, 23	2	415					
Charles Audie	16, 17	8	400					
Veuve de F. Amiot	27, 28	8	400					
Veuve de Michel Bouvier	17, 19	4	400					
Veuve de Pierre Borneuf	12, 14	5	400					
Charles Beranger	24, 25	5	400					
Veuve de Jos. Bouret	26, 28	5	400					
Veuve d'Augustin Bédard	6, 8	6	400					
Veuve de J. B Brassard	4, 5	6	400	17 juin	1802	A Grants	382
Ant. Belleau	9, 11	6	400					
Charles Berthelot	26, 27	6	400					
Veuve de Michel Bouchard	16, 17	11	400					
Veuve de François Brideau	23, 25	9	400					
J. B. Brunette	28, 27	10	400					
Charles Berthelot	13 et ½ N O. de	14	11	300				
Veuve de F. Eugnet	6		1					
	20, 21		4	767				
	½ S. E. de	14	11					

Canton de Simpson—Suite

Noms des concessionnaires	Numéros des lots concédés	Rangs	Acres	Date des lettres patentes	Livre	Page
François Baillargé	27, 28	11	400			
Laurent Bitner	26, 27	12	400			
Jean Bezeau	24, 26	11	400			
Antoine Cureux St-Germain	½ N. O. de 10	1	66⅔			
Veuve de Ls. Corbin	½ S. E. de 10	1	66⅔			
Veuve de F. Charlerie	8, 9	2	400			
Veuve de Jos. Chabotte	½ N. O. de 24	3	100			
Pierre Chamberland	12, 16	4	400			
Veuve de Vincent Couette	15, 17	5	400			
J. B. Chamberland	23, 24	4	400			
Claude Chamberland	7, 8	5	400			
François Cordellier dit Prétaboire	23, 25	6	400			
Veuve de Jean Chaindler	12, 14	7	400			
Ant. Chartrain	26, 28	7	400			
Pierre Canet	21, 23	8	400			
Jos. Caron	15, 16	9	400			
Louis Coutant	10, 12	11	400			
Veuve de Pierre Cognac	12, 13	12	400			
Jacques Chaulette	18, 19	12	400	17 juillet 1802	A Grants	382
Jos. F. Deguise	4, 5	2	400			
Veuve de A. Dubeau	18, 19	6	400			
Alexandre Dumas	1, 3	7	600			
	19	8				
François Dorval	25, 24	7	400			
Jos. Dupont, sr	½ N. O. de 20	8	100			
Joseph Campagna	7, 8	3	400			
Joseph Duval	½ S. E. de 20	8	100			
Veuve d'Ant. Dartiale	4, 6	10	400			
Sylvestre Dubé	13, 14	10	400			
Veuve d'Etienne Damien	21, 22	10	400			
Noël Dubord	5, 6	11	400			
François Decarreau	12, 13	9	400			
Jos. Enovil dit Lanoix	1, 2	9	400			
Jacques Franchère	16	2	319			
	17	3				
Veuve de Louis Frémont	½ N. O. de 18	2	655			
	18	3				
	7, 9	8				

Veuve de Louis Frémont	18		3	655						
	7, 9		8							
Joseph Fortier	2, 3		8	400						
Ant Gosselin, sr	13, 15		2	317						
J.-B. Germiaque	19, 20		2	403						
	20		3							
Louis Gagné	21, 22		3	400						
Joseph Girard	2, 3		4	400						
Veuve Etienne Glen St. Agnant	7, 8		7	400						
Nicolas Girard	13, 14		8	400						
François Gondbout	6, 8		12	400						
Etienne Garenne	10, 12		4	400						
Veuve de Pierre Levasseur	13		3	400						
Jean Levasseur	5, 6		8	400						
Charles Liard	½ S. E. de 24		3	500						
	7, 8		10							
François Larivière	26, 27		4	295						
Pierre Dugas dit Labrecque	1, 3		5	400						
Veuve de Jean Lemestre dit Jugon	18, 19		5	400						
Paul Lacroix	½ N. O. de 1		6	100						
Veuve de J. B. Lamontagne	12, 13		6	400						
Pierre Lortie	15, 16		6	400						
Jean Pascal Létourneau	10, 12		8	400						
Jos. Lucas	18, 19		9	400						
George Laurent	1, 3		10	400						
Vve de Pierre Laurencelle	24, 25		10	400						
Roger Lelièvre	18, 24		10	400						
Robert Lepommeroy, ptre	7, 9		11	400	17 juillet	1802	A Grants	382		
Alexis Lafontaine	15, 17		7	400						
Vve Jos. Momini	7		1	110						
	6		2							
Joseph Moisant	11, 12		2	423						
Urbain Martinette	10, 11		3	400						
François Montreuil	15		3	400						
	14		4							
Ange Mogé	20, 22		6	400						
Vve Louis Méthot	4, 5		5	400						
François Meurs	10, 11		5	400						
Gabriel Masse	18, 19		7	400						
Vve de Jos. Makie	24, 26		8	400						
Vve Jos. Migneron	9, 11		9	400						
François Maton	20, 22		9	400						
Charles Martin	10, 11		10	400						
Jean Manseau	1, 2		12	400						
Vve de Pierre Morreau	4, 5		12	400						
Jacques Pierre	4, 5		9	400						
Jos. Plamondon	½ S. E. de 5, 6		4	400						
Jacques Passi dit Lafleur	7, 9		4	400						
Jean-Bte Panet	½ S. E de 1		6	400						
Vve A. Picard	½ N. O. de 2		6	100						
Charles A. Pinguet	½ S. E. de 2		6	100						

Canton de Simpson—Suite

Noms des concessionnaires	Numéros des lots concédés	Rangs	Acres	Date des lettres-patentes	Livre	Page
Pierre A. Pratte	10, 11	7	400			
Pierre Philippon	19, 20	11	400			
Louis Paquet	21, 23	11	400			
Charles Oder	20, 22	12	400			
François Ranvoyer	1, 3	3	400			
Veuve Jean Racette	21, 22	7	400			
Veuve de Jacques Samson	2, 3	1	417			
Nicolas Seguin	9	1	567	17 juillet 1802	A Grants	382
	25, 26	2				
Veuve de P. St. Pierre	4, 6	3	400			
Veuve de G. Serandac	2, 3	11	400			
Pierre Sedra	15, 16	12	400			
Louis Tranquille, jr	4	1	482			
	14	3				
Pierre Thibault	23, 25	12	400			
Jos. Vallerand	6, 8	9	400			
Michel Laporte	15, 17	10	400	29 juillet 1806	C "	37
François Dureau	26, 27	9	400	27 décembre 1808	" "	264
Alexis Reau	21, 22	5	400	27 " "	" "	264
Ant. Laneuville	1, 2	2	400	27 " "	" "	264
Bazile Leblanc	25	3	174	27 " "	" "	264
Thomas Morin	4, 5	7	400	27 " "	" "	264
John Leggatt	½ S. de 24	2	135	11 novembre 1819	E "	39
John McNair	1	1	196	15 janvier 1821	" "	119
Colonel Herriot	½ N O. de 24	2				
	22	8	528	24 août 1832	M "	128
	21	9				
B A. L. Company	3	2				
	5, 12, 19	3				
	1, 8, 15, 22	4				
	6, 13, 20, 27	5				
	3, 10, 17, 24	6				
	6, 13, 20, 27	7	7600	8 avril 1842	D Sales	5
	1, 8, 15	8				
	7, 14, 28	9				
	2, 9, 16, 23	10				
	4, 11, 18, 25	11				
	7, 14, 21, 28	12				

	2, 9, 16, 23	10						
	4, 11, 18, 25	11						
	7, 14, 21, 28	12						

	7	2						
	2, 9, 16, 23	3						
	4, 11, 18	4						
	2. 9, 16, 23	5						
	7, 14. 21, 28	6						
B. A. L. Company	2, 9, 16. 23	7	7800	8 avril	1842	D Sales	77	
	4. 11, 18, 25	8						
	3, 10, 17, 24	9						
	5, 12, 19, 26	10						
	1, 15, 22	11						
	3, 10, 17, 24	12						
Thomas Trigge	17	2	113	16 décembre	1846	E "	365	
Joseph Boisvert	14	2	147	4 novembre	1863	AC "	209	
Les rep. lég. de feu Col. Sir Duncan McDougall	5	1	269	30 avril	1864	AE "	169	
Damase Dubé & Jean Dubé	8	11	200	31 août	1866	AN "	91	
Les rep. leg. de Curt. Barlow	25	4	177	12 mai	1868	3	172	
James McHardy	10	2	200	29 janvier	1872	17	79	
Edward J. Hemming	8	1	124	24 avril	"	17	139	
James Patrick	21	2	118	27 novembre	1878	29	187	

CANTON D'UPTON—érigé le 21 mai 1800, Reg. A, Grants, folio 160—(voir le comté de Bagot ; pour augmentation d'Upton, voir le comté d'Yamaska)

David Alexander Grant	3, 4, 6, 7, 13, 14,	1	1200					
Jean Tiberre								
Jean-Bte Larivière								
Simon Bertrand								
Louis Piedalu								
Pierre Noël								
Alexis Piedalu								
Louis A. Piedalu								
Charles Piedalu								
Joseph Piedalu	1, 8, 10, 11	1						
Etienne Frechette								
Alexis Jos. Piedalu	7, 9, 10, 12, 13, 14, 16, 17, 19,							
Alexis Pattenate	20, 21, 23, 24, 25.	2						
François Gelineau								
John Gwin, sr								
John Gwin, jr	7, 8, 10, 11, 13, 14, 15, 17, 18, 20, 21, 2?, 24, 25. 27. 28, 29,							
Olivier Thibodault	31, 34, 35, 36, 32.	3						
Jean B. Frechet, jr								
Pierre Frechet	6, 8, 9, 11, 12, 13, 15, 16, 18,							
Antoine Manty	19, 20, 22, 23, 25, 26, 27, 29,							
Pierre Menard	30, 32, 33, 34, 36.	4						

116 lots en tout, contenant 23600 acres, environ 595 acres chacun

21 mai 1800 A grants. 170

CANTON D'UPTON—Suite

Noms des concessionnaires	Numéros des lots concédés	Rangs	Acres	Date des lettres-patentes	Livre	Page
Noël Frechette François Parent Etienne Frechette Jean-Bte Parent Jos. Bombardier Pierre Bombardier Michel Laroche Louis Veroneau Jean-Baptiste Veroneau Henry Laute Alexis Brosseau Etienne Roy, sr Etienne Roy jr Louis Roy Charles Roy J. B. Brosseau Alexander Talham Jacques Vincelet, sr	5, 6, 7, 9, 10, 11, 13, 14, 16, 17, 18, 20, 21, 23, 24, 25, 27, 28, 30, 31, 32, 34, 35 5, 7, 8, 9, 11, 12, 14, 15, 16, 18, 19, 21, 22, 23, 25, 26, 28, 29, 30, 32, 33, 35, 36 26, 27, 29, 30, 31, 33, 34, 36	5 6 7	116 lots en tout, contenant 22,600 acres, environ 595 acres chacun	21 mai 1800	A Grants	170
Louis Schmidt Théophile Schmidt Marie A. Schmidt Dorothée Schmidt Olivier Schmidt	1, 2, 4 ¼ N. E. de 3 ¼ N. O. de 3 ¼ S. E. de 3 ¼ S. O. de 3	Un certain morceau de terrain annexé et faisant pt. d'Upton		27 mai 1809	C "	314
Duncan C. Napier	17	6	200	24 " 1822	E "	274
George Fowler	19	5	200			
Josias Wurtele	37, 38, 39	3	600	1 septembre 1823	F "	71
Jacques L. DeMartigny	37, 38, 39	6	1200	2 juillet 1828	G "	456
	37, 38, 39	7				
Prime L. DeMartigny	37, 38, 39	4	1200	2 " " " "		441
	37, 38, 39	5				
Jacques L. DeMartigny	45	19	1243	2 " " " "		449
	40, 41, 42, 43, 44	20				
Hugh L. Demartigny	35	13	1197	2 " " " "		434
	35, 36, 37, 38, 39	14				
	35	15				
Jasper Brewer	36, 37, 38, 39	15	601	15 " " " "		464
	37, 38	16				
	46	19				
Héritiers du juge Perrault	40, 41, 42, 43, 44, 45	21	1200	16 " " " "		471

Henry Lemesurier	49, 50, 51, 52, 53	21	1000	12 août 1828	G Grants	490
Pierre Grisé	63, 65, 66	18				

Jasper Brewer	36, 37, 38, 39	15						
	37, 38	16	601	15	"	"	"	"	464
	46	19						
Héritiers du juge Perrault	40, 41, 42, 43, 44, 45	21	1200	16	"	"	"	"	471

Henry Lemesurier	49, 50, 51, 52, 53	21	1000	12 août	1828	G	Grants	490
Pierre Grisé	63, 65, 66	18						
	61	19	813	11 juillet	1831	K	"	118
	½ N E. de 9	1						
Colonel Frederick G Heriot	62, 64	18	1100	24 août	1832	M	"	322
	58, 59, 60	19						
Toussaint Brodeur	37	8	200	1 "	1833	N	"	143
Christopher Brodeur	38	8	200	1 "	"	"	"	79
Jean Colette	39	8	200	1 "	"	"	"	81
Thimothé Brodeur	36	9	97	1 "	"	"	"	103
Ant. Brodeur	37	9	200	1 "	"	"	"	191
Thimothé Brodeur	38	9	200	1 "	"	"	"	101
Adolphe Senécal	39	9	200	1 "	"	"	"	109
Thimothé Brodeur	36	10	150	1 "	"	"	"	189
Amb. Sénécal, jr	37	10	200	1 "	"	"	"	131
Amb. Sénécal, sr	38	10	200	1 "	"	"	"	93
Victor Chainier	39	10	200	1 "	"	"	"	97
Charles Collette	36	11	190	1 "	"	"	"	73
Toussaint Brodeur, jr	37	11	200	1 "	"	"	"	125
Ant. Brodeur, jr	38	11	200	1 "	"	"	"	145
Toussaint Brodeur, sr	39	11	200	1 "	"	"	"	129
Hypolite Decelle	36	12	240	1 "	"	"	"	147
Hypolite Brodeur	37	12	200	1 "	"	"	"	139
Alexis Brodeur	38	12	200	1 "	"	"	"	117
Antoine Brodeur, sr	39	12	200	2 "	"	"	"	141
Louis Decelle	36	13	200	1 "	"	"	"	113
Ant. Decelle, jr	37	13	200	1 "	"	"	"	105
Léon Decelle	38	13	200	1 "	"	"	"	121
Ant. Decelle, sr	39	13	200	1 "	"	"	"	123
Chs. Monjeau	47, 48	19	218	1 "	"	"	"	91
Louis Monjeau	49, 50	19	275	1 "	"	"	"	127
Jean Monjeau	51	19	162	1 "	"	"	"	149
Jean-B. Monjeau, jr	52	19	180	1 "	"	"	"	95
Jean-B. Monjeau, sr	53	19	200	1 "	"	"	"	119
Christophe Monjeau, sr	45	20	200	1 "	"	"	"	87
Moyse Monjeau	46	20	200	1 "	"	"	"	137
Christophe Monjeau	47	20	200	1 "	"	"	"	89
Jos. Monjeau, jr	48	20	200	1 "	"	"	"	85
Jos. Monjeau, sr.	49	20	200	1 "	"	"	"	135
Fras. Hébert	50	20	200	1 "	"	"	"	115
Dosité Monjeau	51	20	200	1 "	"	"	"	107
Jos Monjeau	52	20	200	1 "	"	"	"	77
Zéphirin Monjeau	53	20	200	1 "	"	"	"	133
Amable Archambault	46	21	200	1 "	"	"	"	83
Edward Archambault	47	21	200	1 "	"	"	"	75
Lucien Archambault	48	21	200	1 "	"	"	"	99
Thomas Duncan	63, 64	19	500	1 octobre	"	"	"	239
	½ N. de 65							

CANTON D'UPTON—Suite

Noms des concessionnaires	Numéros des lots concédés	Rangs	Acres	Date des lettres-patentes	Livre	Page
Charles Delery	35, 36	16	667	9 janvier 1836	S Grants	3
	35	17				
Duncan McDougall	54, 55, 59	19	1682	20 février "	A Sales	395
	Partie E. de 62					
	61, 62, 63, 64	20				
	½ N. E. de 65					
Michel Houle	33	3	200	28 août 1837	B "	141
Amable Paradis	36	5	200	10 octobre 1839	C "	33
Louis Pepin et J. B. Lauzon	17	4	200	20 novembre "	" "	95
Jos. & Ant. Joyal, Chs Chapdelaine	15	5	200	2 décembre "	" "	109
Les rep. lég. de f'u Charles Rose, Lieut. Marine Royale	28	7	105	2 mars 1855	K Grants	146
Lieut. Col. Duncan McDougall	57	19	3945	6 janvier 1849	G Sales	51
	54, 55, 56, 57, 58, 59, 60	20				
	54, 55, 56, 57, 58, 59, 60. 51, 62					
	63, 64	21				
	Partie N. de 65					
Les rep. lég. de feu l'hon. Chs. Wm. Grant	1	1	2335	9 juin 1860	R "	180
	½ S. O. de 9					
	11	2				
	23	3				
	7, 14, 21, 35	4				
	12, 33	5				
	10, 31	6				
	24, 31	4				
	½ S. O de 10					
	29	5	824	11 " "	" "	183
	32	7				
Ignace Gill	8	2	179	28 juillet "	S "	38
Les rep. lég. de feu l'hon. Chs. Wm. Grant	28	4	680	2 août "	" "	49
	26	5				
	24	6				
Benjamin Blanchet, Antoine Lemaire, François Lemire & Charles Tessier	9	3	200	17 avril 1861	U "	62
François Désorsis dit Lincourt	½ S. O. de 19	3	40	16 septembre 1862	X "	231
Ignace Gill	6, 13	6	367	30 décembre 1863	AD "	53
Jean-Bte. Langlois	34	6	200	31 " "	" "	74
Antoine Dussault	22	2	100	8 juin 1864	AF "	60
Gaspard T. Pelletier	27	6	200	8 " "	" "	62

Pierre Salois	½ N. E. de 10	4	100	23 juin 1864	AF Sales	114
Les rep. lég. d'Ignace Gill	5, 12	5	454	11 février		
Jean Baptiste St Germain						

François Desorsis dit Lincourt	1/5 S. O. de	19		3		40	30 décembre	1863	AD "		53
Ignace Gill		6, 13		6		367	31 "	"	" "		74
Jean-Bte. Langlois		34		6		200	8 juin	1864	AF "		60
Antoine Dussault		22		2		100	"	"	" "		62
Gaspard T. Pelletier		27		6		200					

Pierre Salois	½ N. E. de	10	4		100	23 juin	1864	AF Sales		114
Les rep. lég. d'Ignace Gill		5, 12	5		454	11 février	1868		3	39
Jean Baptiste St Germain	½ S. O. de	12	3		100	7 juillet	"		6	184
Pierre Vanasse	½ N. E. de	12	3		100	19 mai	1870		11	237
Joseph Brouillard		16	3		200	16 "	1879		28	289
Régis Lacourse		37	7		229	12 juillet	"		36	24
Antoine Brouillard		18	2		106	21 août	"		36	32
Antoine Chapdelaine dit Larivière	2/5 S. O. de ½ N. E. de	19	3		40	4 février	1886		46	273
Narcisse Taillon		30	3		237	20 septembre	"		48	270
Joseph Desautels	2e partie S. O. de	26	3		48½	14 février	1889		55	290
Jules Morvan	Partie centrale de	26	3		48½	14 "	"		55	291
Jean-Bte Quéry	2e partie N. E. de	26	3		49½	14 "	"		55	292
Adolphe Vincent	1ère partie N. E. de	26	3		49½	14 "	"		55	293
Jules Brouillard	1ère partie S. O. de.	26	3		48½	27 mars	1890		59	224

CANTON DE WENDOVER—érigé le 24 juin 1805, Reg. B, Grants, folio 401—(voir augmentation de Wendover dans Drummond)

Frs. Beaulieu		4, 5	5		400				
Jos. Before		12, 14	7		400				
Jos. Chapdelaine		2	1						
		1, 2	2		710				
	½ S. E. de	1	3						
Catherine M. Chapdelaine		3, 4	1						
	½ N. O. de	1	3		440				
Michel Chapdelaine		4, 5	2						
	½ S. E. de	2	4		519				
Henry Chapdelaine		8	3						
		6	4		379				
Pierre Chapdelaine		10	3						
		7	4		394	24 juin	1805	B Grants	401
Pierre Codère		10, 11	5		400				
Nicolas Dumas		13	3						
		10	4		416				
Marguerite Duval		6, 8	6		400				
Athanase Fredet, sr		11	3						
		9	4		421				
Athanase Fredet, jr		10, 11	7		400				
J.-Bte. St-Laurent		6	3						
	Lot 3 & ½ N. O. de	2	4		567				
Victor Bte. Larivière		3, 4	3		400				
Frs. P. Larivière		4, 5	6		400				
Frs. Lamoureux		12, 13	6		400				
Toussaint Morency		1, 2	6		400				

CANTON DE WENDOVER—Suite

Noms des concessionnaires	Numéros des lots concédés	Rangs	Acres	Date des lettres patentes	Livre	Page
Pierre Perron	4, 5	7	400			
Louis Paul	7, 8	7	400			
Pierre Roy	1, 3	7	400			
Charles St-Onge	7	3	415			
	5	4				
Marie J. Sansouci	9, 11	6	400	24 juin 1805	B Grants	401
Ant. Sansouci	7, 8		400			
Chs. Valérien	1, 3	5				
Thomas Cook	14	3				
	12, 13, 14					
	12, 14	5				
Benjamin et Alexander Hart	16	3	200	26 septembre 1808	C Grants	209
Catherine Leith	17, 18	3	455	12 décembre 1814	D "	61
Fréderick G. Herriot	20	3	550	15 avril 1816	" "	146
	Iles dans la rivière St-François					
Robert R. Loving	9	Augmentation	200	17 mai "	" "	195
	10					
William B. Felton	15, 16	"	200	27 septembre "	" "	294
Guy C Colclough	12	3	219	1 novembre 1817	E "	30
William B. Felton	3, 17	Augmentation	200	1 juillet 1818	D "	494
Wm Gibsone	1	1	200	29 août 1820	E "	101
Lieut. C. F Dechambault	19 et ½ N. de	3	300	24 mai 1822	" "	274
Fras. A. Evans	8	Augmentat. 4	100	24 " "	" "	274
John Adair	Côté S. de	2	100	24 " "	" "	274
John Cook	Côté N. de	2	100	24 " "	" "	274
Christopher Hill	6	Augmentat. 3	100	24 " "	" "	274
Joseph Heasley	7	" 3	100	24 " "	" "	274
Jeremiah Sutton	Côté S. de	3	100	24 " "	" "	274
Hon. M Bell	12					
	½ N. E. de 17	13	526	27 février 1835	O "	431
	½ N. O. de 11	14				
Edward Grieve	4, 5, 6, 11	13	1396	24 mars "	A Sales	207
	½ S. O. de 17					
	14	14				
	½ S. O. de 17					
Pierre Guerout	½ N. E. de 2 et 3	12	1176	10 avril "	P Grants	217
	2, 3	13				
	2, 3	14				

A. Baron DeDiemar	15, 16	9				
	10, 11, 12, 13	10				

	¼ S. O. de 17	 12						
Pierre Guerout	¾ N. E. de ..... 2 et 3	 13	 1176	10 avril	"	P Grants	217	
	..... 2, 3	 14						
	..... 2, 3							

	..... 15, 16	 9						
	..... 10, 11, 12, 13	 10						
A. Baron DeDiemar	67 acres de partie N. de 13	 11	 1333	12 avril	1836	A Sales	435	
	66 " " " " " 8	 13						
	..... 3, 10, 11, 12							
Maximilien E. Globensky	¾ S. de 13	 11	 933	12 "	"	" "	431	
Anthony G. Douglass	¼ N. E de 17	 14	 100	3 février	"	Q "	384	
Henry Lemesurier	 15	 11	 200	2 mars	1837	B "	95	
Lieut. Charles Galarneau	..... 4, 5	 14	 500	24 mai	"	R Grants	435	
Narcisse Faribault	..... 6, 7	 14	 504	24 "	"	" "	439	
	..... 8, 9, 10							
Robert Christie	¼ S. E. de 11	 14	 825	24 "	"	" "	437	
	..... 18, 19							
Héritiers d'Alexander Rea	About N. E. de. ..... 15 et 16	 14	 800	17 juillet	"	S "	11	
	 13							
James et Phoebe Fraser	About S O. de 15, 16	 14	 605	27 "	"	" "	6	
	 14	 10						
Héritiers de Thomas Boston	 14	 11	 500	31 août	1839	T "	273	
	¼ S. O. de. 14	 12						
	 3	 8						
Jos. Carmel	..... 1, 2	 9	 800	9 mars	1840	U "	17	
	 15	 10						
	 2	 3						
	..... 4, 11, 18	 4						
	..... 2, 9	 5						
	..... 7, 14	 6						
	..... 2, 9	 7	 640	8 avril	1842	D Sales	107	
	..... 4, 5, 6, 7, 8, 9, 10, 11, 12	 8						
	..... 3, 4, 5, 6	 9						
	..... 1, 2, 3, 4, 5, 6, 7, 8, 9	 10						
	..... 1, 8, 15, 16, 17	 4						
	..... 6, 13, 15, 16, 17	 5						
	..... 3, 10, 15, 16	 6						
British American Land Co	..... 6, 13, 15	 7						
	..... 1, 13, 14	 8						
	..... 7, 9, 10, 11, 12, 13	 9						
	..... 16, 17	 10						
	..... 16, 17, 18	 11						
	1, 4, 5, 6, 7, 8, 9, 10, 11, 12, 13, 15, 16, 17, 18		 11630	23 mars	1854	I "	187	
	¼ S. O. de 2	 12						
	¼ " 3							
	¼ N. E. de 14							
	1 7, 9, 10, 11, 12, 13, 15, 16, 18	 13						
	¼ S. de 8							
	 1	 14						
Valentine Cooke	¼ N. O. de 15	 3	 95	8 juillet	1868	8	8	
Joseph Birou	 2	 8	 200	10 février	1870	11	168	
Les rep. lég. de Joseph St. Cyr	¼ S. E. de 9	 3	71 a. 2 r.	25 novembre	1880	36	237	

Canton de Wendover—Suite

Noms des concessionnaires	Numéros des lots concédés	Rangs	Acres	Date des lettres patentes	Livre	Page
Antoine Lambert, jr	2	11	200	26 avril 1881	32	61
Les rep. lég. de François St. Cyr	½ S. E. de 15	3	95	10 octobre 1885	46	171
Charles Fleurant	½ S. E. de 8	9	100	15 juin 1859	58	41

Augmentation du canton de Wendover

Robert B. Loring	9, 10		200	17 mai 1816	D Grants	195
Wm. B. Felton	15, 16	Augmentation	200	27 septembre "	" "	294
	3, 17	"	200	1 juillet 1818	" "	494
Frs. A. Evans	8	4	100	24 mai 1822	E Grants	274
Christopher Hill	6	3	100	24 " "	" "	274
Joseph Heasley	7	3	100	24 " "	" "	274
Charles DeMontenack		"	565 a. 8 ch.	29 décembre 1823	F "	147
			220 a. (M.F.)	29 " "	" "	134
			259 a. "	27 " "	" "	124
John Leggatt	12, 13, 14		300	1 novembre 1828	H "	30
John L. Ployard	1, 2	1	200	13 mars 1832	L "	7
Frs. Cottrel	18, 19, 20	"	323½	1 novembre 1833	N "	299
François Massurette	Résidu de 11	"	100	20 " 1847	F Sales	184
Henry Deschambault	5	"	100	17 avril 1858	P "	94
Léon Arel	4	"	100	9 mars 1867	AO "	121

Canton de Wickham—érigé le 31 août 1802, Reg. A, Grants, folio 454

Wm. Lindsay	4, 6, 7, 8	Longue Pt. No. 1	765			
	3, 5, 6	" " " 2				
François Bisset	1	Rang 1	1200	31 août 1802	A Grants	454
	1	" 3				
	1	" 4				
	1	" 6				
	1	" 7				
	1	" 8				

François Bisset	1	3	1200	31 août	1802	A Grants	454	
	1	4						
	1	6						
	1	7						
	1	8						
Wm. Ayer	2	1						
	2	2						
	2	4	1200					
	2	7						
	1	10						
	1	11						
Moore Bell	3	2						
	3	3						
	2	5						
	2	9	1200					
	2	11						
	2	12						
Peter Mizner	3	5						
	3	6						
	3	8						
	3	9	1200					
	3	10						
	3	12						
Jesse Keltsie	4	1						
	4	3						
	4, 5	4	1200					
	4	6						
	4	7		31 août	1802	A Grants	454	
Andrew Patterson, jr	4	8						
	5	1						
	4	10						
	4	11						
	4, 14	12						
Bela Ayer	5, 6	2						
	5	5						
	5	6	1209					
	5	7						
	5	8						
James Bakes	6	3						
	6	4						
	5	5	1200					
	5, 6	9						
	5	11						
Wm. Manson, jr	7	3						
	7	5						
	6	7						
	6	10	1200					
	6	11						
	6	12						

CANTON DE WICKHAM—Suite

Noms des concessionnaires	Numéros des lots concédés	Rangs	Acres	Date des lettres-patentes	Livre	Page
Andrew Huicke	8	3	1200			
	7	9				
	7	8				
	7	9				
	7	10				
	7	12				
Richard McAllister	8, 9	4	1200			
	8	6				
	8	8				
	8	10				
	8	11				
George Willis	10	3	1200			
	9, 10	5				
	8	7				
	9	11				
	9	12				
Samuel Bell	11	3	1000	31 août 1802	A Grants	454
	9	7				
	10	8				
	10	10				
	10	12				
Chark Town	11	4	1200			
	11	6				
	11	7				
	9	9				
	11	10				
	11	11				
John Lea	13	4	1000			
	10	6				
	13	7				
	13	9				
	13	10				
Francis McAllister, jr	13	2	1200			
	13	3				
	11, 12	8				
	12	9				
	12	11				

	12	1				
	7, 9	2				

	12	1							
	7, 9	2							
Joel Clark	12	7	1062						
	13	11							
	13	13							
	10, 12	2		31 août	1802	A Grants	454		
	12	4							
Daniel Shandler	12	5	1198						
	12	6							
	11	12							
Michael Mullins, sr. 99 Rt	8	5	200	15 janvier	1821	E "	128		
Thimothy Lacey	½ N. de 21	2	63	25 février	1820	" "	76		
Guy C. Colclough	9	4	600	1 novembre	1819	" "	30		
	11, 18	6							
Wm. Gibson	½ N. de 23	3	300	29 août	1820	" "	101		
	Lot 28	9							
	1	4							
Fleury Dechambault	24, 25	8	800						
	24	9							
John Plyards	26	10							
George Horton	Côté S. de 12	2	200						
	" S. de 21	4							
Duncan C. Napier	7	4	200						
Wm. Robins	3	3	200						
Rodolphe Steiger	Côté N. de 7	2	100						
	" S. de 14	2							
Robert Gilmore	" N. de 19	4	600						
	14, 15	8							
Peter Plunkett	" S. de 6	4	100						
Wm Power	" " 15	9	100						
Duncan Ross	" " 16	2	100						
Hugh Bogie	" N. de 16	2	100						
Thomas Glenday	" " 17	2	100	24 mai	1822	E Grants	274		
John Hughes	" " 18	2	100						
James Poole	" " 18	4	100						
John Fraser	" " 28	4	100						
Robert Blair	" " 25	4	100						
Robert Cross	" S de 20	2	100						
Wm Elmer	" N. de 20	4	100						
Thomas Furgusson	" S de 5	4	100						
Wm Hurst	" " 22	4	100						
Archibald Hamilton	" " 19	2	100						
James McCabe	" N. de 5	4	100						
Thomas Oakes	" S. de 26	4	100						
John Scott	" N. de 26	4	100						
David Welkie	" S. de 8	6	100						
Samuel Chapman	" " 28	4	100						
James Anderson	" N. de 16	4	100						
Alexander Inuis	" S de 16	4	100						

Canton de Wickham—Suite

Noms des concessionnaires	Numéros des lots concédés	Rangs	Acres	Date des lettres-patentes	Livre	Page
Edward R. Salt	Côté S. de 23	3	100			
Bossuel Willard	" N. de 15	4	100			
John Bruce	" S. de 15	4	100			
Michael Connolly	" N. de 27	4	100			
Jos. Findlay	" S. de 21 " O. de 17	2	97			
John Lumburgher	" S. de 2	3	100			
Joseph Husk	" " 10	2	100			
Charles Davis	" N. de 10	2	100			
Ignace Hodosky	" " 27 " S. de 17	9 10	200			
Albert Draws ou Draus	" " 27	9	100			
Thos Delany, jr	" N. de 8	4	100			
Jacob Bohner	" " 2	2	100			
Edward Jack	" " 3	2	100			
Antoine Godeli	" S. de 2	2	100			
Sylvester Forst	" " 3	2	100			
Martin Savina	" " 28	8	100			
John Demange	" N. de 2	3	100			
Augustin Ouelle	" " 17	10	100			
Geo. Spencer	" " 11	4	100	24 mai 1822	E Grants	274
Philippe Cusich	" " 4	1	100			
Edward Connolly	" S. de 4	1	100			
Patrick Conlan	" N de 4	2	100			
John Sughrae	" S. de 4	2	100			
Nicolas Mahan	" N. de 12	2	100			
Dugald McLaughlin	" " 14	2	100			
John Gynon	" S. de 25	4	100			
Henry Wright	" N. de 21	4	100			
John Birkett	" " 8	3	100			
Charles Perry	" S. de 23	4	100			
Augustin Debeau	" N. de 6	2	100			
John Harrison	" " 23	4	100			
Edward Mulgrove	" S. de 16	9	100			
Patrick Stoneham	" " 10	5	100			
Edward McCabe	" N. de 9	5	100			
Thomas Davis	" " 9	2	100			
Thomas Lary	" " 8	6	100			
Mathew Collaghan	" " 27	5	100			

Edward Farrell	Côté S. de 5	5	100	[illegible] 1822		

Patrick Stoneham	" "	10	5	100					
Edward McCabe	" N. de	9	5	100					
Thomas Davis	" "	9	2	100					
Thomas Lary	" "	8	6	100					
Mathew Collaghan	" "	27	5	100					

Edward Farrell	Côté S. de	5	5	100				
Charles Coxhead	" "	7	3	100				
John N. Weber	" "	7	5	100				
Robert Currie	" N. de	1	6	100				
Bryan McCabe	" S. de	9	5	100				
Michael Plunkett	" N. de	7	5	100				
William Elmor	" S. de	2	5	100	24 mai	1822	E Grants	274
John Hoisal	" N. de	6	5	100				
John Dullenbaiker	" S. de	1	6	100				
Robert Cross	" S. de	17	9	100				
John Connolly	" "	1	5	100				
John Campbell	" "	4	4	100				
John Casey		2	4	200				
		3, 10	7					
		6, 13	8					
		1, 8	9					
Wm Lindsay	5, 12, 14, 15, 17, 18, 19, 20, 21, 22. 24, 25, 26, 27, 28		10	9128	13 février	"	" "	203
	3, 10, 15, 16, 17, 18, 19, 20, 22, 23, 24, 25, 26, 27		11					
	1, 8, 15, 16, 17, 18, 20, 21, 22, 23, 24, 25, 27, 28.		12					
Christopher Menut		25	3	166	11 juillet	1831	K "	110
Richard Coughlan	½ S. E. de	7	6	100	24 octobre	"	" "	219
Wm. Simpson	½ S. de	5	2	100	13 décembre	"	" "	349
Richard Mace	½ S de	6	2	100	13 "	"	" "	357
Nicolas Juré	½ S. de	9	2	100	13 "	"	" "	341
Lewis Riff	½ N. de	13	2	200	13 "	"	" "	353
	½ N. de	15	9					
Thomas Coughlan	½ S. de	17	2	100	13 "	"	" "	351
Geo. Sutherland	½ S. de	18	2	100	13 "	"	" "	355
David Smith	½ N. de	20	2	100	13 "	"	" "	345
Robert Doal	½ N. de	6	3	100	13 "	"	" "	343
Thos. Gordon	¼ N. de	19	2	200	13 "	"	" "	359
	¼ N. de	27	8					
Jean Ouelle	½ S. de	14	9	100	13 "	"	" "	347
Antoine Ouelle	½ N. de	14	9	100	13 "	"	" "	337
Patrick Mulgrave	¼ N. de	16	9	100	13 "	"	" "	361
John Griffith	½ S. de	13	2	100	13 mars	1832	L "	15
Christ. Menut, cur. de Jacques Adhemar		24	3	400	15 "	"	" "	25
		8	4					
Christopher Menut		26	3	114	4 février	"	A Sales	15
Thos. Brickley	¼ N. de	1	5	100	13 mars	"	L Grants	13
John Ralph	½ S. de	5	6	100	13 "	"	" "	11
James Millar	26 et ¼ N. de	28	8	300	15 "	"	" "	19
James Duncan	½ S de	27	8	100	3 mai	"	" "	179
Samuel Torrance	½ S. de	6	5	100	11 juillet	"	" "	245
John Torrance	¼ N. de	4	6	100	11 "	"	" "	247

CANTON DE WICKHAM—Suite

Noms des concessionnaires	Numéros des lots concédés	Rangs	Acres	Date des lettres-patentes	Livre	Page
John Lackey	½ N de 6	6	100	28 juillet 1832	L Grants	412
Col. F. Geo. Heriot	64 acres d'about N. E. de 11	2	754	24 août "	M "	130
	27, 28	3				
	½ N. O. de 17	8				
	18, 19					
James Irwin	½ N. de 5	2	100	20 décembre "	" "	402
Narcisse Bollé	½ S. de 6	6	100	20 " "	" "	358
David Wilkie	½ N de 7	6	100	19 mars 1833	N "	19
Frédérick Geo. Herriot	16	8	200	2 " 1835	A Sales	197
Walter Tuite	½ N. de 17	9	100	10 avril "	P Grants	185
Michael Kelly	½ N. de 5	6	100	6 novembre "	Q "	132
John Blake	½ S. de 5	1	100	6 " "	" "	134
Lewis John McNair	½ S. de 18	4	100	9 février 1836	" "	410
Henry Dyer	½ S. E. de 17	8	50	12 juillet 1837	B Sales	133
	19, 23	9				
John H. Maitland	15, 16, 17, 18, 19	7	1160	7 octobre "	" "	151
	40 acres de ½ N. E. de 20					
David Matheson, capt	22, 23, 24, 25, 26, 27	7	1200	20 novembre 1839	C "	65
W. F. Parker	20, 21, 22	8	1200	20 " "	" "	75
	20, 21, 22	9				
	7	7	200	10 septembre 1840	" "	257
	4	5	3208	10 " "	" "	263
	4, 11, 18, 25	9				
	2, 9, 16, 23	10				
	7, 14, 21, 28	11				
	5, 12, 19, 26	12				
B. A. L. Company	½ S. O. de 1	2	3180	8 avril 1842	D "	85
	½ N. E. de 5	3				
	12, 19	4				
	10, 17	5				
	11, 18, 25	6				
	16, 23	7				
	14, 21, 28	8				
	2, 9, 23	3	9466a. 2r. 26p. ¾	8 avril "	" "	109
	1, 4, 9, 10, 11, 13, 15, 16, 17, 18, 20, 21, 22					
	½ S. de 6					
	½ N. O. de 7					

	20, 21, 22	6	3	9466a. 2r. 26p. ¾	8 avril	"	" "	109	
	½ S. de	6							
	½ N. O. de	7							
B. A. L. Company	12, 13, 14	4	5	9466a. 2r. 26p. ¾	8 avril	1842	D Sales	109	
	3, 12, 13, 14, 15, 16, 17, 19, 20, 21, 22, 23, 24, 26, 28	5							
	½ S. E. de	27							
	3, 12, 13, 14, 15, 17, 19, 20, 21, 22, 24, 25, 26, 27, 28	6							
Major général F. G. Heriot	Pt. S. O ou rés. de	11	2	153	22 septembre	1842	D Sales	137	
John Ralph, jr		9	6	200	25 août	1846	F "	323	
Geo L. Marler	Lot brisé	23	2	40	5 mai	1851	G "	244	
Samuel Torrance	½ N O. de	6	4	100	26 février	1857	M "	192	
Henry S. Griffing	½ S. O. de	5	3	100	20 mars	1858	P "	73	
John McCaig		6	1	108a. 2r.	3 avril	1860	R "	101	
	Pt. N. O. de	5							
Louis Bourbault	½ S. E. de	8	3	100	3 juillet	1862	X "	46	
John Nash		10	9	200	23 avril	1863	AB "	6	
James Atkinson (2e)		26	9	200	15 février	1864	AD "	201	
Les rep lég. de feu Col. sir Duncan McDougall	8, 15		2	339	30 avril	"	AE "	167	
Joseph Blanchette	½ N. O. de ½ N. O. de	3	4	50	15 mars	1866	AM "	40	
Charles A. Boucher		22	2	64	26 juin	"	" "	203	
Edward McCabe (4e)		10	6	200	21 mai	1867	AP "	105	
Patrick McCabe (2)	½ N. O. de	10	5	100	22 "	"	" "	110	
Les rep. lég. de C. Barlow		7	2 Long P	48	12 mai	1868	3	171	
Patrick Carroll	½ N. O. de	2	5	100	28 juin	1869	12	61	
Paul Boisvert	½ S. E. de la ½ N. O de	3	4	50	12 novembre	"	11	135	
Mary O'Brien, veuve de Félix McDonald	½ S. E. de	2	6	100	19 mai	1870	14	7	
Alphonse Boisvert	½ S. E. de	11	4	100	16 "	1871	13	254	
Mathilde Courchaine, veuve de Louis Boisvert	½ S. E de la S. E. de	3	4	50	17 novembre	1874	23	253	
Joseph L. G. Manceau		24	4	200	10 mars	1875	25	51	
Pierre Boblé	½ N. O. de	5	5	100	1 septembre	1876	26	77	
Robert Skilen	⅛ S. E. de ½ N. O. de	7	3	33⅓	16 août	1878	29	4	
Les rep. lég. de Maria Beek Lindsay, veuve de Wm. Lindsay		4	2 Rg. L P.	195	9 novembre	1881	2	66	
		5	1 Rg. L. P.	150	6 avril	1882	2	67	
Louis Blanchette	½ S. E. de	19	4	100	4 septembre	"	39	6	
Les rep. lég. de Charles Reed		14	3	200	24 janvier	1883	31	226	
William Mitchell	½ N. O. de	22	4	100	29 août	"	33	95	
Moïse Côté	½ N. O de ½ S. E. de	3	4	50	27 octobre	"	39	127	
Thomas Brady	½ N. O. de	2	6	100	4 juin	1884	34	104	
John McDougall	½ S. E. de	20	4	100	29 septembre	"	34	172	
John Doyle	½ S. E. de	4	6	100	18 mars	"	42	68	
Les rep. lég. de Thomas McGaig	½ S. E de	27	4	100	1 avril	1886	47	109	

COMTÉ DES DEUX-MONTAG ES

PAROISSE DE ST-BENOIT

Noms des concessionnaires	Numéros des lots concédés	Rangs	Acres	Date des lettres patentes	Livre	Page
Les Révérendes Sœurs de Charité, ou Sœurs Grises, de Montréal.....	Permis de la Couronne de garder la propriété, dans la paroisse de St-Benoit, seigneurie des Deux-Montagnes, district de Montréal, connue sous le nom de "Hospice Youville," en main-morte pour toujours, étant un don de Jean Joseph Girouard et Emilie Berthelot, son épouse..	.....	7 a. en sup...	17 février 1855	L Sp. Gt	504

COMTÉ DE GASPÉ

COMTÉ DE GASPÉ

Bassin de Gaspe

Noms des concessionaires	Numéros des lots concédés	Rangs	Acres	Date des lettres patentes	Livre	Page
John D. McConnell	Lot de terre	Baie Gaspé	68a. 3r. Pieds angl. en superficie.	15 mai 1838	S Grants	311
James Perchard David Baird	" " Un lot de grève et à eau profonde No. 2	Bassin de Gaspé.	31,200	29 juillet 1840	K Sp. Gr.	161
Wm. Fruing & Philip Luce	Un lot de grève et à eau profonde No 3	Sur la rive N. en dehors du Bassin Gaspé.	Pieds angl 11,750	7 mars 1864	P " "	25
John LeBoutillier	Deux lots de grève et à eau profonde No. 4	Rive S. en dedans du B. G.	Pieds angl. 54,400	7 " "	" " "	29
Antoine Painchaud	Un lot de grève et à eau profonde No. 14	Rive S. en dedans du B. G.	Pieds angl. 55,070	7 " "	" " "	33
John Eden	Un lot de grève et à eau profonde No. 1	Rive S en dedans du B. G.	Pieds angl. 35,100	7 " "	" " "	41
Thomas LeGros	Un lot de grève et à eau profonde No. 9	Rive N. en dedans du B. G.	Pieds angl 2,100	7 " "	" " "	45
Wm. Thos. Laws	Un lot de grève et à eau profonde No. 4	Rive N. en dedans du B. G.	Pieds angl. 25,125	7 " "	" " "	49
James Carter, sr	Un lot de grève et à eau profonde No. 5	Rive N en dehors du B. G.	Pieds angl. 21,225	7 " "	" " "	53
James Carter, jr	Un lot de grève et à eau profonde No. 6	Rive N. en dehors du B. G.	Pieds angl. 50,250	7 " "	" " "	57
James Alex. James	Un lot de grève et à eau profonde, étant les $\frac{3}{4}$ O. du lot 29.	Rive N. en dehors du B. G.	Pieds angl. 37,600	7 " "	" " "	61
		Rive N. en dedans du B. G.	Pieds angl. 38,400	7 " "	" " "	65

Bassin de Gaspé—Suite

Noms des concessionnaires	Numéros des lots concédés	Rangs	Acres	Date des lettres patentes		Livre	Page
James John Lowndes	Deux lots de grève et à eau profonde Nos. 23, 24	Rive N. en dehors du B. G.	Pieds angl. 202,200	7 mars	1864	P Sp. Gr.	69
John Collas & Elias Collas	Un lot de grève et à eau profonde No. 7	Rive N. en dedans du B. G.	Pieds angl. 35,816	7 "	"	" " "	81
Wm. Hymam	Un lot de grève et à eau profonde No. 3	Rive N. en dehors du B G.	Pieds angl. 21,225	7 "	"	" " "	85
Charles LeBoutillier	Un lot de grè e et à eau profonde No. 6	Rive S. en dedans du B. G.	Pieds angl. 30,200	7 "	"	" " "	101
John LeBoutillier	Un lot de grève et à eau profonde No. 7	Rive S. en dedans du B. G.	Pieds angl. 33,252	7 "	"	" " "	105
	Deux lots de grève et à eau profonde Nos. 1 et 2	Rive S. en dedans du B. G.	Pieds angl. 12,90	7 "	"	" " "	109
John Collas & Elias Collas	Un lot de grève et à eau profonde No. 6	Rive N. en dedans du B.G.	Pieds angl. 6,335	7 mars	1864	" " "	113
Joseph Eden	Deux lots de grève et à eau profonde No. 1 et extension S. O.	Rive N. en dedans du B.G.	Pieds angl. 5,625	23 "	"	" " "	117
Nicholas Dumaresq	Un lot de grève et à eau profonde No. 11	Rive N. en dedans du B.G.	Pieds angl. 17,200	24 june	"	" " "	125
George Dumaresq	Un lot de grève et à eau profonde No. 3	Rive N. en dedans du B.G.	Pieds angl. 14,366	24 "	"	" " "	129
Felix Wm Coffin	Deux lots de grève et à eau profonde Nos. 4, 4	Rive N. en dedans du B.G.	Pieds angl. 16,554	24 "	"	" " "	121
Nicholas Dumaresq	Un lot de grève et à eau profonde No. 10	Rive N. en dedans du B.G.	Pieds angl. 28,625	24 "	"	" " "	133
Horatio LeBoutilier	Deux lots de grève et à eau profonde Nos. 8, 9	Rive S. en dedans du B.G.	Pieds angl. 101,700	24 août	1865	" " "	145

John Bechervaise	Un lot de grève et à eau profonde No. 12	Rive N. en de-	Pieds				

		Rive N. en dedans du B.G.	28,625	24 "	"	" " "	133	
Horatio LeBoutillier	Deux lots de grève et à eau profonde Nos. 8, 9	Rive S. en dedans du B.G.	Pieds angl. 101,700	24 août	1865	" " "	145	

John Bechervaise	Un lot de grève et à eau profonde No. 12	Rive N. en dedans du B.G.	Pieds angl. 16,300	24 mars	1864	PS Grants	149	
Benjamin Béchervaise	Un lot de grève et à eau profonde No. 19	Rive N. en dedans du B. G.	pieds angl. 18,300	24 août	1865	" "	153	
John & Elias Collas	Un lot de grève et à eau profonde, pt. du No. 2 et pt. de la 1ère réserve B	Rive N. en dedans du B. G.	pieds angl. 20,750	24 "	"	" "	157	
Angus McKay	Un lot de grève et à eau profonde No. 20	Rive N. en dedans du B G.	pieds angl. 18,900	13 juin	1866	" "	161	
James, John & Henry Lowndes	Deux lots de grève et à eau profonde Nos. 10, 11	Rive N en dehors du B. G.	pieds angl. 100,400	13 "	"	" "	165	
John Arthur Vibert	Une grève et un lot à eau profonde au Bassin de Gaspé, sur la rive nord, formant No. 12..	.....	pieds 53,700	15 décembre	1870	4	13	
John Slous	Une grève et un lot à eau profonde sur la rive nord, en dehors du Bassin de Gaspé, dans le comté de Gaspé, formant No. 7	.....	pieds 44,000	28 juin	1871	4	18	
John Wilson, fils	Une grève et un lot à eau profonde sur la rive nord, en dehors du Bassin de Gaspé, dans le comté de Gaspé, formant No. 8	.....	pieds 44,900	28 "	"	4	21	
James & Joseph Patterson	Une grève et un lot à eau profonde sur la rive nord, en dehors du Bassin de Gaspé, dans le comté de Gaspé, formant No. 9	.....	pieds 46,300	28 "	"	4	25	
John Short	Une grève et un lot à eau profonde situés sur la rive sud en dehors du Bassin de Gaspé, formant No. 12	.....	pieds 38,900	26 avril	1872	4	55	
John Eden	Une grève et un lot à eau profonde situés sur la rive sud en dedans du Bassin de Gaspé, contenant	.....	pieds 40,500	22 septembre	1873	4	92	
	Une grève et un lot à eau profonde situés sur la rive nord en dedans du Bassin de Gaspé, contenant	.....	pieds 8,600	1 mai	1876	4	129	

Bassin de Gaspé—Suite

Noms des concessionnaires	Numéros des lots concédés	Rangs	Acres	Date des lettres-patentes	Livre	Page
John Lambert	Une grève et un lot à eau profonde situés sur la rive nord en dehors du Bassin de Gaspé, désigné comme lot No. 33 contenant		pieds 53,000	13 avril 1877	4	137

Canton de la Baie de Gaspé-Nord—érigé le 1 janvier 1842, Reg. K, Special Grants, folio 376

Commissaires d'école du dit canton	Partie S. O. ou portion de... 31	1	5	22 décembre 1852	A A Grants	179
John LeBoutillier	.1, 2, 3, 4, 5, 6, 7, 8, 9	A	256⅔	25 octobre 1854	I Sales	271
	1, 2, 3, et partie N. E. de 4	B				
	N. B.—Le nombre d'acres mentionné comprend aussi les lots que le dit J. LeBoutillier possède dans le canton du Cap-Rosier et de la Rivière-au-Renard					
Daniel Mosher	Partie S. E. de 42	1	340	19 juin 1860	R "	194
Richard Mullen	Front ou partie S. O. de 41	1	100	26 " "	DD Grants	112
	Haut ou partie N. E. ou résidu de 41	1	17	27 " "	S Sales	2
Wm. Millar	22	1	94	5 septembre "	DD Grants	118
Christie Annett, veuve de Walter Philips	23	1	92	6 " "	" "	119
John Rose, jr	Partie S. E. de 49	1	100	19 " "	" "	136
David Rabby	Partie N. O. ou résidu de 49	1	85	19 " "	" "	137
John Rose, sr	Partie S. E. de 50	1	100	20 " "	" "	138
Margaret Coffin, veuve de feu John Coffin	48	1	229	10 avril 1861	U Sales	54
John Ascah	36	1	234	2 octobre 1862	Z "	65
Thomas Cole	Résidu de 31	1	43	17 juin 1863	AB "	159
Francis Collas	11	1	90	22 " "	" "	172
Alexander McKenzie	5	1	110	22 " "	" "	171
Abraham Le Huguet	8	1	123	19 " "	" "	166
John Gallard	3	1	117	23 février 1864	AD "	210
Marcel Lemieux	6	1	109	8 mars "	" "	239
Wm. Annett	½ S. E. de 35	1	115	24 " "	AE "	26
John Annett	½ N. O. ou résidu de 35	1	115	26 " "	" "	27
Francis Kassovie	2	1	96	29 " "	" "	32

Céleste Fournier	54	1	104	25 mai 1864	AF Sales	18
Gilbert Boulet						

Marcel Lemieux		6		1	109	8 mars	"	AE "	26
Wm. Annett	¼ S. E. de	35		1	115	24 "	"	" "	27
John Annett	¼ N. O. ou résidu de	35		1	115	26 "	"	" "	27
Francis Kassovie		2		1	96	29 "	"	" "	32

Céleste Fournier		54		1	104	25 mai	1864	AF Sales	18
Gilbert Boulet		9		1	93	26 janvier	1865	AH "	25
David Philipps		20		1	95	31 "	"	" "	40
		26		1	90	6 février	"	" "	52
John Edward LeHuguet		12		1	89	2 mai	1865	AI Sales	58
Archibald McKenzie		7		1	108	30 décembre	"	AK "	186
Philippe Abraham LeHuguet		17		1	84	3 janvier	1866	" "	194
Alexander McKenzie		4		1	112	4 "	"	" "	196
John Rose, sr	Rés. N. E. de partie S. E. de	50		1	26	23 novembre	"	AO "	54
Baptiste Fournier		55		1	100	29 avril	1867	A	43
Edwin Adams		56		1	90	11 juillet	1870	14	72
Robert Ascah		27		1	88	24 décembre	"	14	222
Thomas Corbet		18		1	86	29 "	"	14	227
Nicolas Langlois		53		1	103	14 octobre	1872	18	175
William Miller		21		1	95	2 mars	1874	22	137
Edward Vibert		44		1	112	22 septembre	"	22	234
Thomas Langlois	Partie N. O. de	50		1	98	16 "	1875	25	167
John Robert		14		1	87	3 janvier	1877	27	49
James Robert, père		15		1	86	3 "	"	27	50
James A. J. Robert		13		1	88	3 "	"	27	51
Nicolas Guignon	½ S. E. de	51		1	108	25 février	1879	20	247
Martha Ascah, veuve Allen Pike		25		1	90	12 juillet	1880	2	63
Philippe Lemesurier		37		1	118	7 novembre	1883	33	192
Rev. Wm. Thomas Forsyth, Windham Miller & Alexander Ascah	½ O. de	9		2	50	19 décembre	1884	2	78
Chs. A. Patterson		24		1	91	21 novembre	1887	50	88

Canton de la Baie de Gaspé-Sud—érigé le 1 janvier 1842, Reg. K, Special Grants, folio 369

Duncan Morrison		4	Côté S. du bras N. O. de B. G.		100	30 avril	1861	DD Grts	140
Neil McKenzie		5	Côté S. du bras N. O. de B. G.		89	30 "	"	" "	141
The Gaspé Bay Mining Company	40, 41, 42, 43, 44, 45, 46, 47, 48, 49			1					
	12, 14, 15, 16, 17, 18, 19, 20		2e r. S.		1882	17 mai	1862	W Sales	163
Nicolas Marquand		27		1	175	21 janvier	1863	AA. "	119
Les rep. lég. de feu Martin Mordan		8		1	58	11 février	"	" "	147
Henry Kavanagh	Isle	A	Au S. du Grand Chenal de la r. Dartmouth.		25	28 décembre	"	AD. "	43
Abraham Coffin, fils de Benjamin		19	Dartmouth.		106	17 juin	1864	AF. "	95
		8	"		94	17 "	"	" "	96
Henry Davis		30	"		116	28 septembre	"	AG. "	72
Joseph S. Shieldstream		36, 37		1	168	20 décembre	1865	AK. "	177
Charles Shieldstream		30, 31		1	200	21 "	"	" "	178

Canton de la Baie de Gaspé-Sud— Suite

Noms des concessionnaires	Numéros des lots concédés	Rangs	Acres	Date des lettres patentes	Livre	Page
Victor Shieldstream	34, 35	1	190	23 décembre 1865	AK Sales	180
Albert Shieldstream	32, 33	1	196	23 " "	" "	181
Gabriel Shieldstream	39	1	99	23 " "	" "	182
Joseph Scott	15	Dartmouth.	103	29 " "	" "	183
Stanislas Bond	16	"	123	7 juin 1886	AM. "	162
Benjamin Coffin, fils	12	R. Dartmouth	41	7 avril 1868	1	202
John Basque	E	" "	205	27 décembre 1870	14	223
Joseph Eden	7	1	74	26 juin 1874	22	217
Patrick Moran	6	1	104	25 janvier 1878	27	218
Matthew Moran	½ O. de	1	116	2 septembre 1879	35	2
John Prendergast	28	1	180	24 décembre 1883	33	239
Laughlan Patterson	29	1	239	18 mai 1885	42	321
Lawrence Cosgrove	Partie O. de	1	25	16 novembre "	47	33
Philip Moran	Partie E de.	1	36	17 " "	47	34
Peter Adams	23	R. Dartmouth	88	9 octobre 1889	54	122
Les rep. lég. de Robert Stanley	11	" "	92	10 " "	54	123

Canton Baillargeon—érigé le 20 octobre 1866, Reg. M, Special Grants, folio 493

Henry Grist	Blocs 44, 56		9543	24 mars 1868	3	106
Hon. Donald McDonald	Bloc 54		5350	19 mai "	3	219

Canton Blanchet—érigé le 14 novembre 1866, Reg. M, Special Grants, folio 477

Henry Grist	Bloc 20		5000	24 mars 1868	3	103

Canton de Cap-Chat—érigé le 1 janvier 1743, Reg. K, Special

Canton de Cap-Chat—érigé le 1 janvier 1742, Reg. K, Special Grants, folio 381

Le Très Revd. Charles François Baillargeon, Evêque de Tloa representant la Corp. Arch. Cath. Rom. du Diocèse de Québec	Pt. N. E. ou portion de	66		1	56	13 août	1857	O Sales	42
John Perrée		37		1	123	26 juin	1862	X "	26
Théodore J. Lamontagne	K L & W			3	141	19 mai	1863	AB "	75
Raphaël Tanguay, sr		6	R. O. de la riv. St. Anne	1	227	20 "	"	" "	76
	M. H. et	4							
Pierre Paquet	½ S. O. de 31 et ½ N. E. de	32		1	71½	20 "	"	" "	79
Anselme Dugas		8	R. E. de la riv. St Anne		92	21 octobre	"	AC "	163
Jean-Bte. Sasseville		4	R. E. de la riv. St. Anne		25	22 "	"	" "	169
Charles Hupé		36		1	56	3 février	1864	AD "	666
Thomas Côté		12		1	108	3 mars	"	" "	227
	½ N. E de	3		2					
Jean-Bte. Cloutier		4	R. de la Pointe St. Anne	1	87	3 "	"	" "	228
		5							
Jean Lepage, fils		5	R. O. de la riv. St. Anne	1	100	3 "	"	" "	229
		B							
Pierre Paquet	L. D. et E.		R. O. de la riv. St. Anne		107	5 mars	"	" "	233
Jean Gagnon	A. & J.			2	127	19 juin	1865	AI "	142
	½ N. E. de	44		3					
Antoine Labrie	S. & T		Rg. Cap Chat		81	17 janvier	1866	AL "	22
Félix Dugas		33, 34		1	138	20 "	"	" "	34
André Verret		A	Rg. court près de la pointe Cap Chat		50	25 février	1867	" "	180
Jean Tanguay	½ S. O. de	8		2	50	27 décembre	1867	1	179
Jean-Baptiste Sasseville		3	Rg. E. de la riv. Ste. Anne		51	16 avril	1868	6	25
		2		1					
		4		3					
Les rep. d'André Pelletier	½ S. E. de	9	R. Pointe Ste. Anne		96	13 décembre	1869	11	150
		C	Rg. O. de la riv Ste. Anne		15	15 "	"	11	152
Les rep. de Pierre Deslorier		7		1	52	14 octobre	1870	13	75
Honoré Morin	½ S O. ou résidu de	32		1	25	10 "	1873	21	228
Olivier Therriault	Partie centrale de	66		1	40	14 juin	1877	26	230
Joseph Michaud		29		1	30	28 octobre	1880	35	164

CANTON DE CAP-CHAT—Suite

Noms des concessionnaires	Numéros des lots concédés	Rangs	Acres	Date des lettres-patentes	Livre	Page
Les rep. lég. d'Eloi Lepage, jr	45	1	38	24 août 1881	32	153
Joseph Dion	29, 30	2	190	24 octobre "	32	203
Thomas Côté	½ N. E. de 5	2	50	7 novembre "	32	219
Louis Pelletier	J. K.	4	78	16 octobre 1884	43	264
François Lepage	43	1	31	11 avril 1885	45	342
Louis Lefrançois	5	Rg. E. de la riv. Ste. Anne	89	11 " "	45	343
Johnny Ducasse	½ S. O. de 75	1	45	22 mai "	46	11
Les rep. lég. de Jos. Brisebois	F	Conc. O. de la riv. Ste. Anne	101	14 août "	46	117
Bruno Dionne	28	4	100	2 juillet 1890	60	119
Elzéar Bernier	½ O. de 32	3	50	9 " "	60	125
Joseph Dugas	34 ½ N. E. de 35	3	150	28 août "	60	219

CANTON DE CAP-ROSIER—érigé le 1 janvier 1842, Reg. K, Special Grants, folio 383

John LeBoutilier	14, 15, 16, 17, 18 & 19	Riv. Rg. Nord	2566⅔	25 octobre 1854	I Sales	271
Le nombre d'acres mentionné comprend les lots que le dit J. Boutillier possède dans le dit canton du Cap-Rosier, de la Rivière-au-Renard et de Baie de Gaspé Nord.						
John Price	Un lot de terre situé à l'établissement connu sous le nom de Petit-Gaspé		60	5 septembre 1856	CC Grts	5
Alexander Simpson	" " " "		100	5 " " " "	6
Thomas Stanley	" " " "		35	5 " " " "	7
Peter Simon	Un lot de terre situé à Indian Cove, dans la Baie de Gaspé		100	5 " " " "	8
Thomas English	Un lot de terre situé à l'établissement No 22 connu sous le nom de Petit-Gaspé		100	5 " " " "	33
Wm. Simon	Un lot de terre situé à Indian					

	Cove, dans la Baie de Gaspé			100	5	"	"	"	"	8
Thomas English	Un lot de terre situé à l'établissement No 22 connu sous le nom de Petit-Gaspé			100	5	"	"	"	"	33

Wm. Simon	Un lot de terre situé à Indian Cove			100	5 septembre		1865	CC	Gr s	40
Marcel Lemieux	Un lot de terre situé à la place connue sous le nom de Shiphead			100	5	"	"	"	"	41
George Lemesurier	Un lot de terre situé à la place appelée "Grande Grève"			100	5	"	"	"	"	42
John Francis Lemesurier	Un lot de terre situé à Indian Cove			60	5	"	"	"	"	43
Adam Fortin	" " " "			90	5	"	"	"	"	44
Nicholas Connors	Un lot de terre situé à la place connue sous le nom de L'Anse à la Louise			100	5	"	"	"	"	45
John Rifeau	Un lot de terre situé entre le Cap Rosier & Shiphead			100	5	"	"	"	"	46
James Rifeau	" " " "			100	5	"	"	"	"	47
Peter Robert	Un lot de terre situé à Shiphead			100	5	"	"	"	"	50
Mark Packwood	Un lot de terre situé au Cap Rosier			100	5	"	"	"	"	51
Edward Price	Un lot de terre situé au Petit Gaspé			100	5	"	"	"	"	52
Jean Jacques Pierote	" " " "			100	5	"	"	"	"	53
Frederick Price	" " " "			25	5	"	"	"	"	54
Joseph Morin	Un lot de terre situé à Seal Cove			100	5	"	"	"	"	55
Wm. Hyman	Un lot de terre situé à Grande Grève			100	5	"	"	"	"	56
Michel de Ste-Croix	Un lot de terre situé à L'Anse à la Louise			100	5	"	"	"	"	57
John Smith & Margaret son épouse, veuve de feu Peter Robert	Un lot de terre situé au Petit Gaspé			25	5	"	"	"	"	58
Aubin de Ste-Croix	Un lot de terre situé à L'Anse à la Louise			100	5	"	"	"	"	59
John Soisoleil	Un lot de terre situé dans Seal Cove			100	5	"	"	"	"	60
Peter Bourgaise	Un lot de terre situé près de Shiphead au Cap Gaspé			100	5	"	"	"	"	61
Martin Bond	Un lot de terre situé à L'Anse à la Louise			100	5	"	"	"	"	62
Mary Bourgaise, veuve de feu Peter Langlois	Un lot de terre situé près de Ship-Head Cap Gaspé			100	5	"	"	"	"	63
John Gavi	Un lot de terre situé à Grand Grève			100	5	"	"	"	"	64
John DeGary	Un lot de terre situé à Grand Grève			100	5	"	"	"	"	65

Canton de Cap-Rosier—Suite

Noms des concessionnaires	Numéros des lots concédés	Rangs	Acres	Date des lettres-patentes	Livre	Livre
Jean Béchard	Un lot de terre situé à Indian Cove		100	5 septembre 1865	CC Grts	67
Hugh Brosnaham	Un lot de terre situé près du Cap Rosier		100	5 " " " "		68
Louis Bond	Un lot de terrre situé près du Cap Rosier		50	5 " " " "		69
Mary Arbour, veuve de Wm. Bond et son fils Charles Bond	Un lot de terre situé au Petit Gaspé		100	5 " " " "		77
Jacques Eve	Un lot de terre situé près du Cap Rosier		100	5 " " " "		71
Peter Eve	Un lot de terre situé près du Cap Rosier		80	5 " " " "		72
Peter Connors	Un lot de terre situé à Seal Cove		100	5 " " " "		73
Wm. Hyman	" " " au Petit Gaspé		20	5 " " " "		74
Betsey Susan Hamon, veuve de François Le Huguet	Un lot de terre situé près de Shiphead		100	5 " " " "		75
Thomas Nicholas Kinsela	Un lot de terre situé au Petit Gaspé		100	5 " " " "		79
Abraham Lenfesty	Un lot de terre situé à Indian Cove		100	5 " " " "		80
Henry LeLacheur	Un lot de terre situé près de Shiphead		100	5 " " " "		81
Nicholas Lemesurier	Un lot de terre situé à Indian Cove		100	5 " " " "		82
Francis Ahier	Un lot de terre situé à St-George Cove		60	28 décembre 1857	DD "	98
Philip Ahier	Un lot de terre situé à l'extrémité O. de St-George Cove		50	28 " " " "		99
Françis Ahier	Un lot de terre situé entre le Cap Rosier et Cap Gaspé		100	28 " " " "		103
	Un lot de terre situé à St-George Cove		60	28 " " " "		102
	Un lot de terre situé entre le Cap Rosier et Cap Gaspé		100	28 " " " "		101
Philip Paré	Un lot de terre situé entre le Cap Rosier et Cap Gaspé		100	28 " " " "		100

Les rep. lég. de feu Nichola	Côté N. O. de Griffin Cove	3	1e r. Griffin Cove	88	27 septembre 1859	DD Grts	111
James Whelan		13	le rang Est	95	1 " 1860	" "	

Philip Paré	Un lot de terre situé entre le Cap Rosier et Cap Gaspé		100	28	"	"	"	"	101
	Un lot de terre situé entre le Cap Rosier et Cap Gaspé		100	28	"	"	"	"	100

Les rep. lég. de feu Nichola	Côté N. O. de Griffin Cove	3	le r. Griffin Cove	88	27 septembre	1859	DD Grts		111
James Whelan		13	le rang Est	95	1 "	1860	" "		113
Mathew Whelan		12	le " "	96	1 "	"	" "		114
Mary Conners, veuve de James Whelan		15	le " "	98	3 "	"	" "		115
Peter Whelan		14	le " "	95	3 "	"	" "		116
Pete[illegible]uard & Julia Brouard, épousé de Robert		16	le " Sud	100	4 "	"	" "		117
[illegible]		18	le " Est	98	13 "	"	" "		126
Charles Bellema		17	le " "	96	13 "	"	" "		127
George Desbarats		A B C D E F	ler rang S	554	27 novembre	1860	T Sales		102
George Desbarats		A	ler " E	395	28 janvier	1861	" "		240
	Haut ou pt. N.E. de	29, 30	ler " S						
Nazaire Corriveau		58	ler " "	5	1 février	"	" "		256
Peter Kasovey	Front ou pt. S. O. de	50	ler " "	100	21 avril	1862	JJ Grants		73
	Haut ou pt. N. E. de	50	ler " "	15	22 "	"	W Sales		112
David Brouard		3	ler " "	73	12 février	1863	AA "		148
Le maître, député maître et les membres Bureau de la Trinité de Québec		20, 21	ler " E	199	17 "	"	" "		162
John LeBoutillier		60, 66	ler rg. S. Anse au Griffon	226	16 mai	"	AB "		69
Charles Lemieux		63	ler rg. S Anse au Griffon	72	29 octobre	"	AC "		198
Wm. Fruing & Philip Luce, commerçants, sous le nom et titre de William Fruing & Company	Partie S. de	9	ler rang E	74	29 "	"	" "		199
		31	ler " S						
John Gavey		17	ler " "	109	8 février	1864	AD "		174
Eugène Jalbert, jr		B	2e rg. Anse au Griffon	63	8 "	"	" "		175
Eugène Jalbert, sr		62	ler rg. S Anse au Griffon	66	7 mars	"	" "		234
Wm. Salter		46	ler rang N	108	7 "	"	" "		235
Abraham Lenfesty		13	ler " S	101	30 mai	"	AF "		27
Wm. Fruing & Philip Luce	Lot lettre	E	2e rg. Anse au Griffon	131	31 "	"	" "		28
Hilary Lenfesty		14	ler rang S	103	31 "	"	" "		29
Wm. Synnette		65	ler rg. S. Anse au Griffon	66	23 décembre	"	AG "		219
Charles Marin		58	ler rg. S. Anse au Griffon	72	24 "	"	" "		220
Andrew Synnette		53	ler rang N	95	27 "	"	" "		225
Joseph Sirois		61	ler rg. S. Anse au Griffon	60	4 janvier	1865	" "		238
John Perrie		7	ler rang S	96	26 "	"	AH "		23
Phidime Lemieux		1	ler " "	91	26 "	"	" "		24
David Fortin		5	ler " "	79	31 "	"	" "		39
Pierre Chouinard		59	ler rg. S. Anse au Griffon	47	2 février	"	" "		43
Frederick Price		4	ler rang S	74	3 "	"	" "		45
John Prevost		2	ler " "	74	3 "	"	" "		46

Canton de Cap-Rosier—Suite

Noms des concessionnaires	Numéros des lots concédés	Rangs	Acres	Date des lettres-patentes	Livre	Page
Pierre Chouinard	52	1er rang N	98	4 février 1865	AH Sales	49
Philip Thoreau	48	1er " "	109	6 " " " "	" "	51
John Touet	38, 54	1er " "	200	6 " " " "	" "	54
John English	C	2e rang Anse au Griffon	55	6 mai 1865	AL "	70
James Thivierge	Partie N. de 7 et le lot 8	1er rang E	104	8 " "	AI "	75
John Sampson	A	2e " Anse au Griffon	59	12 décembre "	AK "	149
Edward Price	18	1er rang S	113	19 " "	" "	171
Joseph Langlois	D	2e " Anse au Griffon	46	19 " "	" "	172
Peter Whalen	Partie N. de 10	1er rang E	31	30 " "	" "	187
Christopher O'Closter	15	1er " S	104	24 février 1866	AM "	13
Philip Touet	36	1er " N	109	21 novembre "	AO "	50
Michel StCroix	33	1er " "	112	21 " "	" "	51
Elias Touet	39	1er " "	109	21 " "	" "	52
Philip Binet	28	1er " "	101	21 " "	" "	53
John Packwood, sr	Partie du côté S de B Partie N. de B	1er " E	100	24 avril 1867	MM Grts	50
		1er " "	211	25 " "	AP Sales.	21
Joseph Alaire	57	1er " N	93	20 août 1868	9	8
Nicholas Price	19	1er " S	118	23 février 1870	12	195
Nicholas Dumaresq	12	1er " "	98	3 mars 1873	21	46
Joseph Marin, père	47	1er " N	109	30 mai "	21	103
Joseph Marin, fils	45	1er " "	66	30 " "	21	104
William Hyman	68	1er " S	81	16 septembre 1875	24	147
Paul Ouellet	40	1er " N	109	23 novembre "	25	216
Paul Samson	12	1er " " An. au Griffon	118	3 janvier 1877	26	123
Joseph Labbé, père	64	1er rang S. An. au Griffon	25	23 " 1879	28	207
Philip Perry	3	2e rang E	79	2 décembre 1880	35	177
John Sorsoleil	41 Partie S. de 43	1er " N	172	24 août 1881	32	154
Prosper Belanger	26	1er " "	99	5 février 1883	30	277
Joseph Kassovic	¾ N. de 37	1er " "	36	18 novembre 1884	45	14

Canton Christie—érigé le 2 février 1874, Reg. I, folio 229

Prosper Bélanger		26	1er " "		99	5 février	1883	30	277
Joseph Kassovie	½ N. de	37	1er " "		36	18 novembre	1884	45	14

Canton Christie—érigé le 2 février 1874, Reg. I, folio 229

Les rep. lég. de P. Maloney	Front ou partie N. de	41		1	100	3 novembre	1874	2	39
Les rep. lég. de P. Maloney	Front ou partie S. de	41		1	44	4 "	"	22	261
Corp. Epis. Cath. Rom. de Rimouski	Partie en front bloc B de	40		1	44½	1 avril	1889	53	47
William Maloney	Partie en arrière ou résidu des blocs A et C de	40		1	26½	28 mars	"	56	72
Corp. Epis. Cath. Rom. de Rimouski	Partie en arrière ou résidu du Bloc B de	40		1	21½	1 avril	"	56	78
Hon. C. H. Tupper, ministre de la Marine et des Pêcheries, Dominion du Canada, et ses successeurs	Bloc	D		1	1¼	3 avril	"	2	90

Canton de Cloridorme—érigé le 28 mars 1871, Reg. I, des Proclamations, folio 8

Ambroise Coulombe		61		1	74	9 mai	1871	13	244
Pierre C. Bélanger		D		1	11	23 mai	1877	20	201
Ambroise Coulombe		E		1	10	13 octobre	1880	37	7
George Brousseau	Front ou partie N. de	7		1	100	1 février	1881	37	19
Auguste Brousseau	" " "	8		1	100	1 "	"	37	20
George Brousseau	Partie S. ou résidu de	7		1	9	2 "	"	36	271
Auguste Brousseau	" " "	8		1	12	2 "	"	36	272
Pierre Thuet	Front ou partie N. de	63		1	100	3 "	"	37	21
	Partie S. ou résidue de	63		1	7	4 "	"	36	273
Cyrille Samuel	Partie O. de	69		1	1	18 juin	"	53	21

Canton Douglas—érigé le 1 janvier 1842, Reg. K, Special Grants, folio 364

Isaac Kennedy	Un lot irrégulier divisant le lot de village de la ville de Douglas, depuis les lots de contrée sur le côté E. du dit lot de village				10	5 septembre	1856	CC Gris	163
George Miller	Un lot de terre situé à "Sandy Beach" Baie de Gaspé				100	5 "	"	AC "	170
Robert Harbour	Un lot de terre situé à "Sandy Beach" Baie de Gaspé				50	5 "	"	CC "	171

CANTON DOUGLAS —Suite

Noms des concessionnaires	Numéros des lots concédés		Rangs		Acres		Date des lettres-patentes		Livre		Page
Alexander Leggo	Partie S. E. de	X		I		99	20 juin	1859	DD Grts		110
	Partie N. O. ou rés. de	X		1		85	20 juillet	1860	S Sales		22
Catherine O'Rourke		11		1		92	8 septembre	"	DD Grts		122
James Maher		12		1		81	8 "	"	" "		123
Thomas Thompson		12									
	½ E. de	13	(Haldimand)	1		150	26 novembre	"	T Sales		101
Les rep. lég. de feu William Leggo		Z		1		300	27 décembre	"	" "		152
Angelina Leggo veuve de feu Léon Davis		Y		1		77	27 "	"	" "		153
Martin White		9		1		111	1 février	1861	" "		255
George McDonald	½ N. O. de	14		1		50	9 mars	"	U "		3
Michael McCabe		17	1er r. N. O. de la v. de Dou.			100	11 "	"	U "		5
Michael White		8	1er rg. chemin Belle Anse...			120	11 "	"	" "		6
Wm Lindsay		23		2		136	22 mai	1862	W "		188
Alexander Baird		18		2		108	22 "	"	" "		191
Michael Rooney		17		2		184	2 octobre	"	Z "		64
Denis McGrath		10		1		100	12 novembre	"	JJ "		132
Peter Briard		15	1er r. O. de la v. de Dougl.			100	29 janvier	1863	AA "		138
Mark Hubertin		18		1		89	17 février	"	" "		164
Robert Baird		20		2		66	23 "	1864	AD "		211
James Conley		15		2		67	23 "	"	" "		212
Lawrence Rooney		12	2e rang N.			133	7 mars	"	" "		236
Augustin Kirouce		13		2		133	16 mai	"	AE "		232
John Haberlin		17		1		104	15 juin	"	AF "		82
Bernard Conly		8		2		100	28 juillet	"	" "		203
Michael Morris		19		2		70	22 décembre	"	AG "		214
Thomas Conley		16		2		67	29 "	"	" "		228
Arthur Harvey		12		2		200	2 février	1865	AH "		44
George Innis		24		2		104	3 "	"	" "		47
John McDonald		10		2		133	29 avril	1865	AI "		55
Wm. Galt, jr		4	2e rand S.			51	3 mai	"	" "		65
Patrich Barron	Partie S. O ou résidu de	14		1		20	21 juin	"	" "		144
	Front ou 100 acres N. E. de	14		1		100	19 "	"	KK Grants		203
James Morris		21		2		33	17 novembre	"	AK Sales		109
Michael Costello		22		2		85	5 décembre	"	" "		132
Edward Miller		B	le r. Haldimand			37	20 "	"	" "		175
George Galt		C	le "			29	20 "	"	" "		176
Peter Briard, jr		14		2		138	29 décembre	1865	AK Sales		185
John Adams	Résidu du lot	A	le r. S. Beach.			85	30 "	"	" "		190
Michael Walsh		H		1		71	12 "	1866	AO "		86

Patrich Barron	Partie S. O. ou résidu de	14		1		20	21 juin		KK Grants	203
	Front ou 100 acres N. E. de.	14		1		100	19 "	"	AK Sales	109
James Morris		21		2		33	17 novembre	"	" "	132
Michael Costello		22		2		85	5 décembre	"	" "	175
Edward Miller		B	le r. Haldimand			37	20 "	"	" "	176
George Galt		C	le "			29	20 "	"	" "	176

Peter Briard, jr		14		2		138	29 décembre	1865	AK Sales	185
John Adams	Résidu du lot	A	le r. S. Beach.			85	30 "	"	" "	190
Michael Walsh		H		1		71	12 "	1866	AO "	86
Alice Galt		4, 5		1		100	20 avril	1867	" "	191
Edward Howel		5	2e r. S. S'dy B.			68	16 décembre	1867	1	157
William Harbour		2, 3	2e " " "			197	17 "	"	1	159
Thomas Morris		25		2		104	17 "	"	1	160
John Dulhanty		1	(Ch. Belle An.	1		123	25 avril	1871	15	103
John White		6		1		130	2 avril	1872	17	131
Commis. d'école de la munic. de Douglass	Un morceau de terre situé en front du canton de Douglastown.					1 a. 2r.	11 janvier	1876	2	43
John Holland		11		2		133	17 décembre	1878	29	201
William Foley		3		2		100	23 septembre	1879	35	38
Richard Ascah Miller		4	2e rang N.			66	24 décembre	1881	38	31
Henry & Samuel Veit		4	Com Douglast.			1 r. 13 p.	28 "	"	39	31
Xavier Kennedy, Thom Kennedy, Isaac Kennedy, Fletcher Leggo & John Mahar	Partie O. de	12	Com. Douglast.			2 r.	16 mars	1885	42	265
Edward Quigley		1	2e rang N.			137	8 février	1889	51	30

Village de Douglasstown

Lawrence Rooney		1, 2, 17, 18		3		4	4 novembre	1874	22	262
John Mulloney		2, 3, 4, 18, 19, 20		8		6	5 mai	1876	24	274
Fabrique St. Patrice de Douglastown		9, 10, 25, 26		3		4	30 octobre	1878	20	238
Robert Lindsay		5, 8, 9, 10, 14	Com. Douglast			3 a. 0 r. 18 p.	2 juin	1881	35	243
		A		1		1 a. 2 r.	17 mai	1882	31	111

Canton Duchesnay

Germain Pelletier		41		1		88	13 février	1886	37	300
Timothée Auclair	½ E. de	54		2	101 a.	2 r.	7 juillet	1886	37	317
Joseph Rioux		38		1		95	24 septembre	1888	53	45

Canton de la Rivière-au-Renard

Noms des concessionnaires	Numéros des lots concédés	Rangs	Acres	Date des lettres patentes	Livre	Page
John LeBoutillier	1, 2 ; 1, 2, 3, 4, 5, 6 et 7 — La quantité d'acres mentionnée comprend aussi les lots que le dit John LeBoutillier possède dans le canton du Cap Rosieres et Gaspé Baie Nord.	A ; B	2566⅔	25 octobre 1854	I sales	271
John Bond	Un lot de terre sans No. dans ler rang de ce canton		100	5 septembre 1856	CC Grts	172
Belone Conard	11	ler rang Est	43	12 mars 1861	U Sales	7
Paul Marin	12	ler " "	37	12 " " "	" "	8
Wm Fruing & Philip Luce	54 ; 26	R.N. de la Riv. ; R. S. de la Riv	195	27 mai 1864	AF "	23
Michael Bond	4	ler rang Est	89	16 juin "	" "	92
Akain alias Etienne Laflamme	3	ler " "	92	28 décembre "	AG "	226
Wm Fruing & Philip Luce	58, 60	Rg. N. de la Riv.	219	2 mai 1865	AI "	59
Narcisse Bernier	39 et 40	ler rang Ouest	200	3 " "	" "	60
John Legros	59	Rg N. de la Riv.	109	3 " "	" "	61
Baptiste Francœur	11	ler rang Ouest	169	21 novembre 1866	AO "	49
Thomas Savage	34	ler " "	120	12 décembre "	" "	87

Canton Galt—érigé le 22 octobre 1866, Reg. M, Special Grants, folio 97

Henry Grist	Blocs 32, 42		10890	24 mars 1868	3	104
Major Hall	Section A du bloc 41		400	31 décembre 1887	50	138

Canton Laroque—érigé le 20 octobre 1886, M, Special Grants, folio 491

Henry Grist	Blocs 38, 40		11232	24 mars 1868	3	105
Hon. Donald McDonald	¼ E. du bloc	34	1244	19 mai "	3	204
Thomas Murdock	A	Bloc S. O. 39	95	4 " 1881	35	223

Canton de Malbaie—érigé le 1 janvier 1842, Reg. K, Special Grants, folio 366

Henry Grist	Blocs 38, 40		11232	24 mars	1868	3	105
Hon. Donald McDonald	½ E. du bloc	34	1244	19 mai	"	3	204
Thomas Murdock	A	Bloc S. O. 39	95	4 "	1881	35	223

Canton de Malbaie — érigé le 1 janvier 1842, Reg. K, Special Grants, folio 366

John Colas	20	3	95	1 juin	1848	F Sales	363
Baptiste Carboneau	22, 23	1	190	1 "	" "	" "	369
John Dumas	17, 18	1	85	1 "	" "	" "	366
Léon Vermette	15	1	95	1 "	" "	" "	370
John Hotton	21	Ch. Bel. Anse	3	95	26 mai	1849	G "	87
James Duma	14	" "	1	95	16 juin	"	" "	100
John Hotton, jr	13		2	130	16 "	"	" "	98
James Alexander	14		2	115	16 "	"	" "	99
John LeBoutellier	1, 2, 3, 4, 5, 6, 7 1, 2, 3, 4, 5, 6, 7, 8, 9, 10, 11, 12 13, 14, 19	Ch. Bel Anse	2 3	1940	16 juillet	1853	H "	237
John Hayden	½ O. de	Malbaie		100	5 septembre	1856	CC Grts	151
William Ross, sr	Pt. E. de	Barachois		100	5 "	" "	" "	152
Jacob S. Packwood	½ O. de	Pte. St. Pierre		30	5 "	" "	" "	153
Michael Quin	Pt. O. de	Barachois		100	5 "	" "	" "	154
Abner Hayden	½ E. de	Borné par la mer		100	5 "	" "	" "	155
James Ste. Croix	Un lot de terre	Barachois		50	5 "	" "	" "	156
Charles Vardon	½ O. de	Grand Bryant		63	5 "	" "	" "	157
Christine Tapp, épouse de Jno. Bond	Pt. O. de	Barachois		70	5 "	" "	" "	158
Mary Judith Girard, épouse de Pierre Amé	½ E. de	"		50	5 "	" "	" "	159
Thomas John Tousel	½ E. de	Grand Bryant		100	5 "	" "	" "	160
John Vardon	½ E. de	le. r. N gd Bryant		60	9 août	1860	S Sales	63
George Packwood	Pt. O. de	le. r. Nord		100	15 octobre	"	T "	3
Jacob Packwood	Pt. E. ou rés. de	le. " "		100	16 "	"	" "	5
Lewis Urquhart	Pt. S. ou en front de 34, 35	le. " "		100	13 mars	1861	JJ Grants	32
Lewis Urquhart	Haut ou pt. N. de 34, 35	le. " "		158	14 "	"	U Sales	10
Hubert Bond	2, 3	le. " "		27	1 mai	"	" "	74
Michel Girard	Pt O. ou portion de 32	le. " "		83	1 "	"	" "	75
John Perrée, sr. & François Perrée	19	le rg. N. E		91	2 mai	1861	JJ Grants	38
Michael Crotty	B	le " "		100	7 "	"	DD "	143
Francis Marquand	5	le " Nord		57	27 juillet	"	U Sales	174
Thomas Tapp	Port. S. ou front de pt. E. de 30 Portion N. ou en arrière de pt. E. de 30	le " "		100	29 "	"	DD Grants	150
		le " "		13	30 "	"	U Sales	176
Charles Sweeney	Pt. S. ou front de 19 Pt. N. ou en arrière ou rés. de 19	le " "		100	23 août	"	DD Gr'ts	151
		le " "		44	24 "	"	U Sales	197
Joseph Element	15	le " "		80	24 "	"	" "	198
Susan Tapp, veuve de Geo. Hunt	11	le " "		40	26 "	"	" "	199
John Lelacheur	36	le " "		148	9 octobre	"	V "	48
George Packwood	½ E. ou résidu de 4	le " "		22	26 avril	1882	W "	119
Elizabeth Parker, Vve. de feu Christopher McKettrick	Partie E. de 32	le " "		100	26 "	"	JJ Grants	83
Pierre André Devouges	4	Pointe St. Pierre		7½	14 mai	"	W Sales	79
Duncan Robinson	18	le rg. Sud		102	17 février	1863	AA "	163
John McKettrick	Partie centre de 33	le " Nord		32	21 "	"	" "	174

CANTON DE MALBAIE—Suite

Noms des concessionnaires	Numéros des lots concédés	Rangs	Acres	Date des lettres patentes	Livre	Page
Francis Lemieux	5	2e rang Nord	101	22 juin 1863	AB Sales	170
Hugh Cassady	4	2e " "	99	22 " "	" "	169
William Ross, jr	6	2e " "	103	7 mars 1864	AD "	237
John & Elias Collas	10, 15	2e rg. che. Belle Anse	304	28 " "	AE "	31
	C	1e rg. Nord	142	29 " "	" "	33
Philippe Lemaistre	9	2e " che Belle Anse	117	30 " "	AE "	38
Thomas Touzel	Partie O. ou résidue de 24	1e rg. Nord	53	16 juin "	AF "	88
Charles Holton	42	1e " "	143	16 " "	" "	90
John Vibert	23	3e " che. Belle Anse	160	1 août "	" "	212
Lewis Henly	2	2e rg. Nord	76	23 décembre "	AG "	215
Edouard Mercier	21	1e " N E	100	28 " "	" "	227
George Turgeon	3	2e " Nord	97	3 février 1865	AH "	48
Francis B. Baker	20	3e " "	87	4 " "	" "	50
Rufus Moore	20	1e " Sud	47	6 " "	" "	53
Augustin Russell	21	3e " N. chemin Belle Anse	68	1 mai "	AI "	56
James Moses Dumas	20	1e rg. N. E	142	1 " "	" "	57
Alexander Davidson Bell	15, 16, 17, 18	3e " che. Belle Anse	400	29 " "	" "	103
James John McGillivray	20	2e rg. Sud	100	7 juin "	" "	128
Donald McGillivray	A et 1	2e " Nord	230	7 " "	" "	129
John Collas et Elias Collas	9	1er rang Pointe St-Pierre	19	7 novembre 1865	AK "	72
John Lemesurier	41	1er rang Nord	137	19 décembre "	" "	173
Thomas McCallum	19	1er " Sud	86	19 " "	" "	174
Lewis Urquhart	38	1er " Nord	115	28 " 1866	AL "	127
Matthew Boyle	A	1er " "	200	8 février 1867	" "	149
Richard Francis	7	1er " S	124	20 août 1868	8	88
John et Elias Collas	22	3e rang Chem. Belle Anse	100	24 décembre 1870	14	220
James Syvret	11	2e rang Chem. Belle Anse	179	24 " "	14	219
Patrick Enright	16	1er rang N. E	191	20 août 1872	17	241
John Hodgins	17	1er " S	125	26 avril 1873	19	161
Charles David Burman	Lots 43, 45, parties de 27	1er " N	31a. 2r. 38p.	27 septembre "	22	19

Patrick Jones	Lots 10, 18, 32, parf. de 27	1er rang N	3a. 2r. 28p.	29 septembre 1873	22	30
Patrick Lawrence	" 52, 53, " de 27	1er " "	6a. 1r. 13p.	" "	"	"

Patrick Enright	.	16	Berie Anse	ler rang	N. E.	191	20 août	1872	17	241
John Hodgins		17		ler "	S.	125	26 avril	1873	19	161
Charles David Burman	Lots 43, 45, parties de	27		ler "	N	31a. 2r. 38p.	27 septembre	"	22	19

Patrick Jones	Lots 10, 18, 32, part. de	27	ler rang	N	3a. 2r. 28p.	29 septembre	1873	22	30
	" 52, 53, " de	27	ler "	"	6a. 1r. 13p	29 "	"	22	21
Patrick Lawrence	" 24, 28, " de	27	ler "	"	7a. 2r. 3p.	30 "	"	22	22
Michael Maloney	" 7, 21, " de	27	ler "	"	5a. 3r. 14p.	30 "	"	22	23
Charles Rail	Lot 51, partie de	27	ler "	"	6a. 2r. 28p.	1 octobre	"	22	24
Thomas Tapp	Lots 3, 49, partie de	27	ler "	"	33a. 0r. 1p.	2 "	"	22	25
Jean Bte Blondin	Lot 42, partie de	27	ler "	"	9a. 2r. 0p.	2 "	"	21	221
Joseph Lamothe	" 22, " de	27	ler "	"	3a. 2r. 5p.	3 "	"	21	222
François Lemieux	Lots 25, 26, parties de	27	ler "	"	3a. 0r. 29p.	3 "	"	21	223
Augustin Roussel	" 9, 20, " de	27	ler "	"	7a. 0r. 23p	4 "	"	21	224
George Ste-Croix	" 27, 40, " de	27	ler "	"	16a. 1r. 30p	4 "	"	21	225
Henry Ingrouville	Lot 2, partie de	27	ler "	"	3a. 1r. 36p	29 septembre	"	22	48
Charles David Burman	Lots 35, 37, parties de	27	ler "	"	6a. 2r. 3p	30 décembre	"	22	90
Noël Thibault		10	ler "	S	147	11 mai	1874	23	115
John Thompson	Partie de 27, lot	34	ler "	N	4a 3r. 11p.	30 septembre	"	22	242
John Lafolly	" de 27, lot 4, 39,	50	ler "	"	18a. 1r. 33p.	30 "	"	22	243
Louis Henley	" de 27, lot	5	ler "	"	18a. 1r. 8p.	2 octobre	"	23	206
Philippe Pinel	" de 27, lot	33	ler "	"	10a. 0r. 0p	2 "	"	23	207
François Blondin	" de 27. lot	41	ler "	"	5a. 0r. 16p.	3 "	"	23	208
Olivier Thompson	" de 27, lot	44	ler "	"	8a. 1r. 38p.	2 "	"	22	244
Louis Henley & Jean Bte Blondin	" de 27, lot	54	ler "	"	2a. 3r. 22p.	3 "	"	23	209
Thomas Cotton	" de 27, lot	15	ler "	"	2a. 3r. 14p.	30 septembre	"	22	252
Charles David Burnan	" de 27, lot	36	ler "	"	7a. 2r. 35p	26 octobre	"	22	258
Hubert Bond	" de 27, lot	11	ler "	"	7a. 2r. 16p.	26 "	"	22	256
François Michel	" de 27, lot	38	ler "	"	5a. 2r 8p.	26 "	"	23	233
François Michel, fils	" de 27, lot	23	ler "	"	2a. 1r 3p.	26 "	"	23	234
Robert Michel	" de 27, lot	30	ler "	"	7a. 1r. 19p.	26 "	"	23	235
George St-Croix	" de 27, lots A &	29	ler "	"	33a. 2r. 31p.	26 "	"	23	236
Charles Burnam	" de 27, partie O de B		ler "	"	26a. 2r. 29p.	26 "	"	22	257
Jean-Bte Blondin	" de 27, partie E de B " de 27, lot C		ler "	"	52a. 2r. 36p	26 "	"	23	237
Fab. de la paroisse St-Pierre de Malbaie	" de 27, lots	19, 31	ler "	N	21a. 1r. 31p	22 février	1875	20	107
C. & J. Rail		6	ler "	S	130	26 janvier	1876	24	203
Jh. Girard & Js. Girard	Toute cette partie de 27 connue comme lot	47	ler "	N	24a. 2r. 2p.	29 "	1880	35	79
Duncan Robertson		21	2e "	S	100	21 octobre	1881	31	18
Henry McGregor	Partie de 27 connue comme lot	28	ler "	N	14a. 3r. 36p.	19 décembre	1884	42	76
John Ross		23	2e "	S	88	21 "	1885	47	43
Patrick Jones		9	2e "	N	107	18 juin	1886	47	147
James Girard	Partie de	27	ler "	"	p. 17	10 "	1887	49	250
Les rep d'Edward Mabe, sr		1	ler "	S	104	14 "	1890	54	248
Adolphus Leroi		37	ler "	N	115	16 "	"	54	250
Les rep. de James Whalen alias Phalen		2	ler "	N E	100	16 "	"	54	249

CANTON DE NEWPORT—érigé le 3 avril 1840, Reg. K, Special Grants, folio 69

Noms des concessionnaires	Numéros des lots concédés	Rangs	Acres	Date des lettres patentes	Livre	Page
George W. Douglas	30	5	5114	6 mai 1845	E Sales	96
	24, 25, 26, 27, 28, 29, 30, 31	7				
	19, 20, 21, 22, 23, 24, 25, 26, 27, 28, 29, 30, 31	8				
	15, 16, 17, 18, 19, 20, 21, 22, 23, 24	9				
	8, 9, 10, 11, 12, 13, 14. 15, 16, 17, 18, 19	10				
	8, 0, 10, 11, 12, 13, 14	11				
	32	8	5280	10 juin "	" "	103
	7, 8, 9, 10, 11, 12, 13, 25, 26, 27, 28, 29, 30, 31, 32, 33	9				
	7, 20, 21, 22, 23, 24, 25, 26	10				
	7, 15, 16, 17, 18, 19, 20, 21, 22, 23	11				
	7, 8, 9, 10, 11, 12, 13, 14, 15, 16, 17, 18	12				
	7, 8, 9, 10, 11, 12	13				
William McDonald	29	4	228	13 avril 1847	F "	75
	29	5				
	29	6				
John Lambert	Partie E. de 14	Rang de front	30	20 octobre 1856	CC Grants	198
Charles Syre	" N. O. de 14	" "	32	20 " "	" "	199
John McKeown	½ E. de 1	" "	100	20 " "	" "	200
Charles Longtain	Portion de 14	" "	40	20 " "	DD "	92
Hugh McKeown	½ O de 1	" "	100	20 " "	" "	93
John Keehan	Un lot de terre borné en front par la mer et en arrière par la Couronne		50	20 " "	" "	94
Andrew Keehan	Partie E. de 4	Borné par la mer et la Couronne	50	20 " "	" "	95
Lawrence Keehan	Partie E. de 4	" "	100	20 " "	" "	96
John Eagan	Un lot de terre borné par la mer et la couronne		100	20 octobre "	DD Grts	97
Désiré David	8	1	100	18 septembre 1860	" "	134
George Smith	15	1	100	18 " "	" "	135
Barnabas McGie	Partie N. E. de 3	1	100	2 avril 1872	17	130
Charles Robin & Compagnie	23	R. du vil. New-Port	36	3 mai 1875	24	63
La Fabrique de St-Dominique de New-Port	⅔ S. E. de 10	1	63¾	5 octobre 1883	39	42
François Legresley	J	Vil New-Port.	1 a. 0 r. 35 p.	26 août 1884	43	197

Pierre Grenier	F. G. M	Vil. New-Port.	[1 a. 0 r. 5 p.]	7 octobre 1884	[illegible]	[illegible]
Wm Smith	1ère partie N. E. de 5					

Barnabas McGee	Partie N. E. de	5					
Charles Robin & Compagnie		23	R. du vil. New-Port	36	3 mai 1875	24	63
				1	5 octobre 1883	39	42
La Fabrique de St-Dominique de New-Port.	¾ S. E. de	10	Vil New-Port.	1 a. 0 r. 35 p.	26 août 1884	43	197
François Legresley		J					

Pierre Grenier	F. G. M		Vil. New-Port.	1 a. 0 r. 5 p.	7 octobre 1884	43	256
Wm Smith	1ère partie N. E. de	5		1 60	20 " 1885	47	3
James Smith	2e partie S. O. de	16		1 22	20 " "	47	4
Daniel Cyr	3e partie S. O. de	16		1 7	20 " "	46	181
Louis Grenier	le partie N. E. de	6		1 47	20 " "	46	182
Patrick Cromier	Pt. S. O. de 2e pt. N. E. de	16		1 11 a. 2 r.	13 novembre "	46	206
Pierre Grenier	1,12 & ¼ central de	13	Rg. du village.	230	22 décembre "	46	240
Auguste Bertrand	le partie N. E. de	13	" "	14 a. 1 r.	19 janvier 1886	46	262
Marie David Vve Hubert Grenier	3e partie N. E. de	5		1 38	28 " 1887	49	95
Jean Grenier	2e pt. S. O. et pt. centrale de	5		1 53½	19 octobre "	52	89
Joseph Cormier	le partie S. O. de	5		1 38	22 mars 1888	52	240
Nazaire Meunier dit Lagacé	2e " N. E. de	17		1 30	26 juin "	55	44
	" S. O. de	18		1 28	26 " "	55	44
Charles Robin & Cie	Pt. S. O. de pt. N. E. de	18		1 24	3 octobre "	50	252
Révd. St. Laurent, ptre	3e pt S. O. de 6. et pt. S. O. de pt. centre du même lot			1 24	19 juin 1889	56	223
Guillaume Grenier	3e partie S. O. de	5		1 52	12 " "	56	248

Seigneurie de Pabos—(voir Seigneuries)

Emi. Bécu & Phil. Dorey		8		2 105	11 janvier 1879	28	205
James King, Charles King & Edmond A. King	A. B. et C		Rg. S. St Hubert	180	7 mars "	29	258
Frank Jeannotte		92		1 41½a.	9 janvier 1880	36	84
Raulin Robin, Philip. Gosset & Wm. Lemprière		26		1 63¾a.	9 " "	35	76
Hugh R. Thompson	¾ S. partie de	8	à l'ouest de la petite rivière Pabos	12 1/5a.	29 " "	35	78
Elie Vicaire		5	Rg. S. Anse au Canard	40	4 " 1882	32	275
James McIsaac		72		1 137	3 " 1884	33	240
Edmond Alex., King, Ch. King & James King	Isle A. B. C. D., rivière du Nord			53a 75p.	7 mars "	33	280
	Isle A., Baie de Grand Pabos			3 106a.	13 novembre 1885	47	31
Louis Cabot		23		2 58a.	19 janvier 1886	47	53
John Keays	58 arp. O de	12	Grand banc de Pabos	3	2 février 1887	49	180
Narc. Geo. & Jas. Tremblay		1, 2		1 228	10 juin "	49	247
		94					
Edmund Alexander King, Charles King, & James King		9	Grand banc de Pabos	25a. 2r. 22p.	29 janvier 1888	50	141
Henry Jones		9		1 27a.	24 août "	54	9
Alphonse Duguay		38		1 42¾	26 septembre "	55	121

Seigneurie de Pabos—Suite

Noms des concessionnaires	Numéros des lots concédés	Rangs	Acres	Date des lettres-patentes	Livre	Page
Valpy & LeBas	½ O. de 29	1	10a.	26 septembre 1888	50	250
William Brotherton	Partie O. de 2 / " E de 2	R. O. Petit Pabos	18a. 15p.	5 novembre "	50	262
Les rep. lég. de Thomas Savage	73, 74	1	252½a.	27 février 1889	54	43
Jérémish Lambert, jr	Partie E. de 37	1	11½a.	28 " "	54	56
James Fennier	Partie O. de 8	1	39a.	8 mai "	54	68
James M. Remon	18	1	90½a.	29 " "	54	78
John McKenny	51	1	84a.	26 juin "	54	86
Abraham & Alexandre LeBlanc	42	1	53½a.	16 juillet "	56	265
Joseph Garrett	9	Rg. O. Petit Pabos	60a.	7 septembre "	58	112
Robert Duguay, sr	½ centre de 34	1	47½a.	24 février 1890	59	172
James Miles, jr	81	1	116a.	28 avril "	54	223
James Miles, sr	Partie O. de 80	1	146½a.	28 " "	54	222
Charles Robin & Co	½ O. de 5	Rg. N. Anse aux Canards	11½a.	22 mai "	54	238

Canton de Percé érigé le 1er janvier 1842, Reg. K, folio 345

John Thos Moriarty	Un lot	En arrière du village de Percé	40	5 septembre 1856	CC Grts	4
George F. Fremblay	Un lot	Grande Coupe	11	5 " "	" "	34
Louison Raile	Un lot	Long Beach	37½	5 " "	" "	173
Amasie Bourget	Lot W	Grande Coupe	30a. 2r. 23p.	5 " "	" "	174
Julien Arbour	Lot T	1er r. Gr Coupe	6	5 " "	" "	175
Peter Winter	Lot U	1er r. " "	25¾	5 " "	" "	176
John Thomas Moriarty	Un lot	Au vil. borné en fr. par le chemin public	12	5 " "	" "	177
Julien McGinnis	Lot Y	Grande Coupe	23¼	5 " "	" "	178
Timothy & John O'Brien	17	Village de Percé	3½	5 " "	" "	179
Michael O'Brien	Une place de pêche	Sur la grève S.O. villag. de Percé	0a. 1r. 5p.	5 " "	" "	180
Jean Arbour	Lot X	Grande Coupe	38a. 1r. 18p.	5 " "	" "	181

Joseph Leblé	Pt. E de H	Côté O. Percé Blowhole				

Michael O'Brien	Une place de pêche		Sur la grève S.O. villag. de Percé	0a. 1r. 5p.	5	"	"	"	"	180
Jean Arbour	Lot X		Grande Coupe	38a. 1r. 18p.	5	"	"	"	"	181
Joseph Labbé	Pt. E de H		Côté O. Percé Blowhole							
	Lot E		Côté O. du ch. de Percé à Blowhole	2a. 1r. 18p.	5	septembre	1856	CC	Grts	182
Louise Arbour, Vve d'Ignace McGinnis	Lot O		Côté S. du ch du v. de Percé à Blowhole							
	Lot R		Côté S. du ch. du v. de Percé à Blowhole	3a. 0r. 24p.	5	"	"	"	"	184
Joseph Bouchard	Un lot		Village de Percé borné par la mer	3	5	"	"	"	"	185
Louise Arbour, Vve d'Ignace McGinnis	Une place de pêche No. 4		Anse N. E. du vill de Percé.							
	Un lot faisant partie du No. 4		En arr. du précédent coin S.	¼a. 0r. 33p.	5	"	"	"	"	186
Nicholas Bourget	Une place de pêche		Anse N. E. du village	¼a. 0r. 35p.						
	Un lot de terre		En arrière de la dite place de pêche	2a. 2r. 16p.	5	"	"	"	"	187
	Un lot de terre		Sur côté N. du ch. du village de Percé à Blowhole	5a. 0r. 20p.						
Joseph Labbé	Une place de pêche		Anse N. E. du vill. de Percé No 9	¼a. 0r. 27p.	5	"	"	"	"	188
	Un lot de terre		En ar. de la dite pl. de pêche No. 8	...2¼a. 24p.						
	Une place de pêche		Anse N. E. de Per. No. 2 et 3	..... 0.3.0	5	"	"	"	"	189
	Un lot de terre		En arrié. de la dite place de pêche No 3	..... ¾0. 2.						
Joseph Méthot	Lot lettre V		Grande Coupe près village	...26. 1. 10.	5	"	"	"	"	190
	Lot lettre S		Côté S. du ch. de Percé à Gr. Coupe	... 3. 0. 36.						
Edward Trachey	Un lot et une place de pêche		Anse N. E. du vil. de Percé, lot A et I	... 6. 2. 12.	5	"	"	"	"	191
	Lot lettre C		Anse N. E. du du vil. côté O. du chemin	2a. 0r. 3p.						
Edward Trachey	Lot lettre Z		Grande Coupe	... 56. 0. 0.						

Canton de Percé—Suite

Noms des concessionnaires	Numéros des lots concédés	Rangs	Acres	Date des lettres-patentes	Livre	Page
	Une place de pêche No 5	Anse N. E. du village	... ¼. 0. 32.	5 septembre 1857	CC Grts	191
	Lot No. 2	Anse N. E. du village	... 1. 1. 17.			
Theodore Beaulieu	Lot lettre D	Côté S. du ch. du village à Blowhole	... 1. 1. 35.	5 " "	" "	192
	Lot lettre F	Sur un ruisseau en arrière du lot No 1	2 a. 0 r. 25 p.			
Théodore Beaulieu	" " I	Côté N. du che. à Blowhole	7 a. 0 r. 0 p.	5 septembre 1856	CC Grants	193
	" " J	Côté S. du che. à Blowhole	5 a. 0 r. 0 p.			
	" " M	Côté S. du che. du Vg. à Blowh.	½ a. 0 r. 9 p.			
Alexis Boulet	" " N	Côté N. du chem. du Vg. à Blowh.	4 a. 0 r. 24 p.	5 " "	" "	194
	" " L	La Coulée	2½ a. 0 r. 0 p.			
	Une place de pêche	Anse N. E. du V. No. 8	0 a. 1 r. 21 p.			
Amasie Bourget	Un lot de terre	Anse N. E. du V. No. 7	0 a. 0 r. 16 p.	5 " "	" "	195
Wm. Donoheu	" "	Sur le grand che. Anse à Beaufils et Percé	66⅔	20 " "	" "	196
Patrick Enright	Lot lettre A	Cape Despoir	60	20 " "	" "	105
James Jessop	Un lot	Sur le grand ch. Anse à Beaufils et Vge. de Percé	68	20 " "	" "	197
George Barnes	Deux lots	Près du Vge. de Percé	10 a. 1 r. 4 p.	20 " "	DD "	1
Jean Bourget	Un lot	A Cap-Blanc près du Vge	27	20 " "	" "	2
Hugh Mahan, sr	" "	Entre As. à Beaufils et Vge de Percé	100	20 " "	" "	3
Thomas Lenfestey	" "	Cap-Rouge	58	20 " "	" "	4

Peter Winter	Un lot	Petite Rivière	40	20 septembre 1856	DD Grants	5
Wm. Tilly	" "					

Thomas Lenfestey	" "	fils et Vge de Percé	100	20	"	"	"	"	3
		Cap-Rouge	58	20	"	"	"	"	4

Peter Winter	Un lot	Petite Rivière	40	20	septembre	1856	DD	Grants	5
Wm. Tilly	" "	Anse du Cap	90½	20	"	"	"	"	6
Daniel Smith	" " ou partie de 6	Petite Rivière E. de la seigneurie de Grande Riv.	80	20	"	"	"	"	7
Robert Short	" "	Entre Anse du Cap et Anse à Beaufils	100	20	"	"	"	"	8
Joseph Edward Roi	" "	Près de Anse à Beaufils	50	20	"	"	"	"	9
Remi Roussy	" " No 8	Petite Rivière E. de la seigneurie de Grd. Rivière	100	20	"	"	"	"	10
Alexander Rèle	" "	Petite Rivière	75	20	"	"	"	"	11
Philip Poirier	" "	Anse à Beaufils	50	20	"	"	"	"	12
François Paget	" "	Petite Rivière	75	20	"	"	"	"	13
Louis Lelièvre	" " No 10	Petite Rivière E. de la seigneurie de Grd. Rivière	100	20	"	"	"	"	14
James Lenfestey, jr	" "	Anse du Cap	100	20	"	"	"	"	15
Michael Furlong	" " / " "	Côté S. du che. / Côté N. du ch depuis le Vge. à Irishtown	51	20	"	"	"	"	16
James Ferguson, jr	" "	Entre Anse à Beaufils et Anse du Cap	45	20	"	"	"	"	17
Henry Paradis	Une place de pêche et deux lots de terre	Près du village	6 a. 2 r. 35 p.	20	"	"	"	"	18
James Lenfesty, sr	Deux lots	" " "	37	20	"	"	"	"	19
Thomas Morin	Un lot	Cap-Blanc	18	20	"	"	"	"	20
Simon Mercier	" " X	Anse à Beaufils	30 a. 3 r. 0 p.	20	"	"	"	"	21
Richard Knox	" "	Sur le grand chemin du village à Irishtown	16	20	"	"	"	"	22
Joseph Couture dit Bellerive	Un lot No. 26	Anse à Beaufils	80	20	"	"	"	"	23
Mark Bunton	Trois lots	Sur le ch depuis le village jusqu'à Irishtown	67 a. 0 r. 7 p.	20	"	"	"	"	24
Joseph Dubois	Un lot ou pt. du No. 7 E. de la seigneurie de la Grande Riv.	Petite Rivière	100	20	"	"	"	"	25
Terence Dolan	Un lot	Rg. en front près de Seal Rock	32	20	"	"	"	"	26
Henry Colas	" "	Entre Anse à Beaufils et Anse du Cap	40	20	"	"	"	"	27
Victor Caron	" "	Cap-Rouge	37½	20	"	"	"	"	28
Hubert Collin	" "	Petite Rivière	40	20	"	"	"	"	29
John Baker	" "	Anse du Cap	58	20	"	"	"	"	30

Canton de Percé—Suite

Noms des concessionnaires	Numéros des lots concédés	Rangs	Acres	Date des lettres patentes	Livre	Page
Michel Bilodeau	Partie E. du lot ... V ½ O. d'un lot	1 près du village	33½ 6½	20 septembre 1856	DD Grants	31
Fabien Beaker Blondin	Un lot	" " "	25	20 " " " "		32
Joseph Beaker Blondin	" "	1er r. Cap-Blanc	32	20 " " " "		33
Fabien Baronet	Un lot ou pt. du lot No. 7 E de la seigneurie de la Grande Rivière	Petite Rivière.	70	20 " " " "		34
John Birmingham	Un lot	Cap-Blanc	10a. 2r. 20p.	20 " " " "		35
Etienne Dorion	" "	Près du village	55½	20 " " " "		36
Nicholas DesGaris	" "	A l'établissement de la Petite Riv.	75	20 " " " "		37
Pierre Duguay	" "	" " "	82	20 " " " "		38
Edmund Flynn, sr	" "	Côté N. du chemin conduisant du village à Irishtown	34	20 " " " "		39
George Lucas	" "	Anse du Cap	70	20 " " " "		40
Hospice Larue	" "	Entre Anse à Beaufils et Anse du Cap	50	20 " " " "		41
Lawrence Lamb	Une place de pêche et un lot de terre	Anse S. O. village de Percé	4	20 " " " "		42
George Moir	Un lot	Anse à Beaufils	77a. 1r 20p.	20 " " " "		43
Michael O'Brien	Une place de pêche	Anse S. O. Village	0a. 1r. 5p.	20 " " " "		44
Eloi Parisé	Un lot	Cap-Rouge	60	" " " " "		45
Philip Le Foley	Deux lots	Cap-Blanc	6a. 2r. 9p. 16.a 1r. 26p	" " " " "		46
John Neclisse	Un lot	Cap-Rouge	26½	" " " " "		47
Joseph Proulx	" "	1er r. Cap-Blanc		" " " " "		48
James Rooney	Un lot de terre et une place de pêche	Près du village	43a. 0r. 10p.	" " " " "		49
Joseph Lancoup	Un lot	Etablissement de la Petite Riv	80	" " " " "		50
Edmund Flynn, Jr	Un lot	1er r. Cap-Rouge	50	" " " " "		51
James Shinic	" "	2e r. près du V	34	" " " " "		52
Thomas Picknell	Lot W	Sur le chemin entre Anse à				

James Shinic	" "	1er r. Cap-Rouge	50	"	"	"	"	"	51
		2e r. près du V	34	"	"	"	"	"	52

Thomas Picknell	Lot W	Sur le chemin entre Anse à Beaufils et Percé	58	20 septembre	1856	DD	Gr'nts		53
		" "	66	"	"	"	"	"	54
Baptiste Paget	Un lot	Anse à Beaufils	35	"	"	"	"	"	55
Abraham Lenfestey	Lot V	"	35a. 0r. 25p.	"	"	"	"	"	56
Michel Paget	Un lot	Entre Anse à Beaufils et Percé	40	"	"	"	"	"	57
Richard Fennessey	" "	Sur le chemin entre Anse à Beaufils et Percé	33	"	"	"	"	"	58
Peter Haydan	" "	Anse à Beaufils	35	"	"	"	"	"	59
George Heath	" "	Sur le chemin entre Anse à Beaufils et Percé	100	"	"	"	"	"	60
John Cass	" "	Cap-Rouge	43	"	"	"	"	"	61
Xavier Caron	" "	Cap-Rouge rang de front	76½	"	"	"	"	"	62
Timothy Downie	" "	1er rang près du Cap Blanc	21a. 2r 0p	"	"	"	"	"	63
Jean Bte. Fortin	" "	Près du village	12½	"	"	"	"	"	64
Owen T. Cormick	" "	Sur le chemin entre Anse à Beaufils et Percé	48½	"	"	"	"	"	65
James Cain, Jr.	" "	Anse à Beaufils	16	"	"	"	"	"	66
Charles Blais	" "	1er rang	56½	"	"	"	"	"	67
Daniel Dumaresq, Mary Anne Fosterin son épouse; James Flynn, Elizabeth Fosterin son épouse; Anne Fosterin et Daniel Fosterin	Partie O. de V Pt. E. ou ½ d'un lot près du V.		5a. 1r. 9p						
Antoine Blais	Un lot	Cap-Rouge	45a 2r. 0p.	"	"	"	"	"	68
David Coughlan	" "	Près du village	16a. 1r. 8p.	"	"	"	"	"	69
John Jones	" "	Petite Rivière	40	"	octobre	"	"	"	70
Jules Collin	" "	"	75	"	"	"	"	"	71
Thomas Dasilva	Un lot	Bèche à Manon	34	"	"	"	"	"	72
Clovis McGinnis	Un lot de terre ou lot No. 4 de Seig. de la Grande-Rivière	Petite Rivière	100	"	"	"	"	"	73
Edward Trachy	Lot de terre	Cape d'Espoir	41¾	"	"	"	"	"	74
Daniel Dumaresq	" "	Anse du Cap	64	"	"	"	"	"	75
John Hogan	14	Petite Rivière	100	"	"	"	"	"	76
John Lancoup	12	" "	80	"	"	"	"	"	77
François Mitchell	Un lot	Anse du Cap	39	"	"	"	"	"	78
Pierre Lelièvre	" "	Petite Rivière	50	"	"	"	"	"	79
Jacques Couture dit Bellerive	" "	Anse du Cap	75	"	"	"	"	"	80
Charles Beliveau	15	Petite Rivière	90	"	"	"	"	"	81
John LeBoutillier	Lot lettre E " " B	Cap-Blanc Sur le ch. Per. et Irishtown	16½ 70	" septembre	"	"	"		82
Lawrence Lamb	Trois lots	Près du vil.	61¾	"	"	"	"	"	83

CANTON DE PERCÉ—Suite

Noms des concessionnaires	Numéros des lots concédés	Rangs	Acres	Date des lettres-patentes	Livre	Page
Charles Simoneau	Lot P	Côté S. du ch. cond au vil. de Blowhole	6 a. 2 r. 18 p.	20 septembre 1856	DD Grts	84
	Lot H	Côte O. du dit chemin				
Pierre Mercier	Un lot	Petite Rivière	75	" octobre "	" "	85
David Duguay	" "	" "	35	" " "	" "	86
John Ahearn	" "	Cap d'Espoir	20	" " "	" "	87
Jean Richard	" "	Petite Rivière	79	" " "	" "	88
Abraham Trachy	" "	Cap d'Espoir	36½	" " "	" "	89
George Buntin	" "	Petit Riv. près du C. d'Esp.	75	" " "	" "	90
John Lelièvre	" "	Petite Rivière	50	" " "	" "	91
John LeBoutillier	B	1	93	7 juin 1858	GG "	97
	A	1	140	1er juillet "	P Sales	115
Michael Furlong	P	2	140	28 juin, 1859	Q "	99
Wm. Sisk	O	2	85	13 " "	DD Gr'nts	106
Daniel Baker	N	2	200	11 " "	" "	107
Michael Furlong	Un lot	Cap-Blanc	6 a. 2 r. 22 p.	13 " "	" "	108
	Pt. O. de N	2e concession 2	49 a. 3 r. 22 p.	11 " "	" "	109
Hugh Mahon, jr	Pt. E. du lot M	1er r. Cap-Rouge	42	3 décembre "	Q Sales	184
Les rep. lég. de feu Jos. Stowe Tuzo	Pt. E. de Y	1	95	10 septembre 1860	DD Gr'nts	124
Owen Hickson	J	r. du c. Irisht'wn	80	13 " "	" "	125
Tranquil Duguay, jr	C	1	12	14 " "	" "	128
Daniel Baker	Pt. E. de N	r. du c. Irisht'wn	47	14 " "	" "	129
Daniel Lambert	½ E de 5	1	100	15 " "	" "	130
Alexander Lambert	½ O. de 5	1	100	15 " "	" "	131
James Cain, sr	Pt. O. de H	1	81	15 " "	" "	132
Les rep. lég. de Thomas Dalaire	Pt. E. ou rés. de V	1	76	17 septembre 1860	" "	133
Jasper Morris	Pt O. de 21	1	76	9 octobre "	" "	139
Joseph E. Tuzo	Pt. O. ou rés. de Y	1	85	16 " "	T Sales	6
Patrick Handerkin	A	1	81	6 mai 1861	DD Grts	142
Peter Mabey	Haut ou pt. S O de 4, 5, 6	1e. rang Nord.	24	11 " "	U Sales	93
Peter Vibert	Pt. en arrière de portion N. de 3	1e. " "	20	13 " "	" "	94
Jean Jean	Pt. en arrière ou portion de A	r. du ch. Irish Town	40	14 " "	" "	95
John Driscoll	Pt. en arrière ou portion de D	r. du ch. Irish Town	29	15 " "	" "	96
Peter Mabey	Front ou pt. N. E. de 4, 5, 6	1e. rang Nord.	100	10 mai 1861	DD Grts	144
Peter Vibert	Pt. en front de la portion N. de 3	1e. " "	100	11 " "	" "	145

Jean Jean	Pt. en arrière ou portion de	A	r. du ch. Irish Town	40	14	"	"	"	"	95
John Driscoll	Pt. en arrière ou portion de	D	r. du ch. Irish Town	29	15	"	"	"	"	96

Peter Mabey	Front ou pt. N. E. de	4, 5, 6	1e. rang Nord.	100	10	mai	1861	DD	Grts	144
Peter Vibert	Pt. en front de la portion N. de	3	1e. " "	100	11	"	"	"	"	145
Jean Jean	Pt. en front ou portion de	A	r. du ch. Irish Town	100	13	"	"	"	"	146
John Driscoll	Pt. en front ou portion de	D	r. du ch. Irish Town	100	14	"	"	"	"	147
Thomas Gorman		D	1	55	25	"	"	U	Sales	108
Peter Vibert		N	1	56	25	"	"	"	"	109
Charles Proulx		H	1	17	25	"	"	"	"	110
Alexis McGinnis	Une place de pêche Un lot en arrière		sur la grève N. E. côté N. de la rue de la Montagne	5a. 3r. 30p.	4	juin	"	"	"	127
Michael Hogan	Front ou pt. E. de	1	1e. r. S depuis le coin de grève	100	23	août	1862	JJ	Grants	74
Michael Hogan	Pt. en arrière ou rés. de	1	1e. r. S. depuis le coin de grève	72	24	"	"	W	Sales	115
Thomas Cain, sr.	Pt. E. de	Q	1e r. E. de l'Ance à Beaufils	18	28	mai	"	"	"	200
John Beck, sr	Pt. E. de Pt. O. de	Z Y	1e. r. E. de petite rivière	84	10	juin	"	X	"	1
John Lamb	½ O. de	G	1e. r. E. de l'Ance à Beaufils	25	14	"	"	"	"	14
Thomas Gorman	½ E. de	G	1e. r. E. de l'Ance à Beaufils	25	14	"	"	"	"	15
Matthew Ryan	½ O. de	E	1e. r. Cap Rouge	12	19	novembre	"	Z	"	192
Michel Desprès		8	r. du ch Percé O.	20	28	"	"	"	"	228
Abraham Lenfesty, sr		15	2	100	23	octobre	1863	AC	Sales	173
Abraham Lenfesty, jr		16	2	100	23	"	"	"	"	174
Matthew Ryan		10	2	100	8	mars	1864	AD	"	238
Wm. Bragg		13	2	100	26	"	"	AE	"	28
Wm Jean		14	2	100	26	mars	1864	AE	Sales	29
Philip Lafoley		13	3	100	28	"	"	"	"	30
Peter Lenfesty		12	4	100	10	mai	"	"	"	210
John Baker		38	2	100	17	"	"	"	"	233
John Baker, jr		40	2	100	17	"	"	"	"	234
Julien Collin dit Laliberté		41	2	100	17	"	"	"	"	235
John Savage		42	2	100	17	"	"	"	"	236
Louis Couture, sr.		24	2	100	17	"	"	"	"	237
Daniel McCarthy		9	2	100	17	"	"	"	"	238
Thomas Ferguson		27	2	100	17	"	"	"	"	239
John Couture, fils de James		17	2	100	17	"	"	"	"	240
Fabien Couture		19	2	100	17	"	"	"	"	241
Charles Savage, sr.		44	2	106	17	"	"	"	"	242
James Cain		18	3	100	18	"	"	"	"	243
Benjamin Trachy		48	2	118	18	"	"	"	"	245
Michael O'Brien		K	Rg du ch. Irish Town	81	18	"	"	AF	"	1

Canton de Percé—Suite

Noms des concessionnaires	Numéros des lots concédés	Rangs	Acres	Date des lettres-patentes	Livre	Page
Patrick Shannon	47	2	104	18 mai 1864	AF Sales	2
Thomas Savage	2	A	91	20 " "	" "	5
Louis Laliberté	3	A	91	20 " "	" "	6
Charles Savage, jr	50	2	120	20 " "	" "	7
John Savage, jr	1	A	113	20 " "	" "	8
Francis Savage, jr	52	2	104	20 " "	" "	9
Elizabeth Savage	5	A	91	21 " "	" "	10
Mary Savage	4	A	91	21 " "	" "	11
James Lenfesty	36	2	100	25 " "	" "	17
Hugh Mahan	15	4	100	10 juin "	" "	69
Joseph Laterreur	14	3	100	15 " "	" "	81
Jean-Bte Vallée	18	2	100	15 " "	" "	84
Peter Ferguson	28	2	100	15 " "	" "	85
Narcisse Colin	33	2	100	15 " "	" "	86
Benjamin Auglehart	Partie E de P	ler rg Anse à Beaufils	80	16 " "	" "	91
Philip Christie	34	2	100	28 juillet "	" "	201
Daniel McCarthy	G H	Rg Irish Town.	104	15 novembre "	AG "	180
John Furlong	6	3	100	26 janvier 1865	AH "	26
George Furlong	7	4	100	27 " "	" "	29
John Furlong, sr	7	3	100	27 " "	" "	30
Patrick O'Brien	L	ler côté N. Cap d'Espoir	25	5 décembre 1865	AK Sales	133
Horatio Ferguson	E	le rang E. du C. d'Espoir à Anse à Beaufils	66	11 " "	" "	145
Daniel Beck & Isaac Beck	Partie E. de S.	le rang E. de Petite Rivière	65	11 " "	" "	146
Thomas Gale	Partie O. ou section de R	le " "	40	11 " "	" "	147
Peter Couillard	U	le " "	43	11 " "	" "	148
Isaac Collin	W	le " "	63	12 " "	" "	150
William Driscoll	Front ou partie S. E. de L	le rang O. de Petite Rivière	100	11 août 1866	LL Grants	41
	Partie N. O. ou résidu de L	le rang O. de Petite Rivière	66	13 " "	AN Sales	16
Joseph Godreault	4	le rang S. depuis le coin de grève	160	2 mai 1867	AP "	48
Baptiste McSweeney	43	2	100	2 " "	" "	49
Jeremiah Shannon	2	ler rang O. de la Petite Rivière	161	16 décembre 1867	1	158

Joseph Godreault		4	tite Rivière		60	13 "	"	AN Sales		16
Baptiste McSweeney		43	le rang S. depuis le coin de grève		160	2 mai	1867	AP "		48
				2	100	2 "	"	" "		49

Jeremiah Shannon		2	ler rang O. de la Petite Rivière		161	16 décembre	1867	1	158
Félix Bourdages		Z		1	40	15 avril	1868	6	24
John Gorman		12		3	100	15 mai	"	3	181
Thomas Gorman		10		3	100	15 "	"	3	182
Alexis McGinnis		11		3	100	15 "	"	3	183
Joseph Colin		37		2	100	20 août	"	9	9
Samuel Lepage		39		2	100	20 "	"	9	10
Olivier Lelièvre		1	Petite Riv.	1	53	27 décembre	1876	13	118½
Jean Dubois	Partie Est de	F	ler rang E. de la Petite Rivière		41	27 "	"	13	119
Rémi Dubois		16	ler rang O. de la Petite Rivière		66	27 "	"	13	120
Charles Béliveau		13	ler rang O. de la Petite Rivière		97	28 "	"	13	124
Daniel Lelièvre		H, G	Dans la pt O. du le rg. Pet. Riv.		80	23 janvier	1872	16	179
Thomas Dennehe		4		2	57	9 avril	"	18	22
Joseph Simoneau		19	Auprès du Cap Canon		2a 3r.	21 août	"	18	135
Paul Leblanc		8		2	100	9 octobre	"	18	171
Les rep. lég. de William Dalton		Z	ler rang près du Cap Rouge		17	12 décembre	"	19	72
Noël Cloutier	Partie S. O. ou résidu de	X	ler rang près de Anse à Beaufils		27	5 novembre	1873	23	11
John Hogan	Partie O. ou résidu de	6	ler rang O. de la Petite Rivière		52	30 juin	1874	22	231
Moses Dennehe		7		2	72	13 novembre	"	22	265
Ambroise Levesque		3		2	57	13 "	"	23	250
Patrick Sheehan		3	ler rang O. de la Petite Rivière		92	20 juin	1875	24	7
Charles Robin & Cie		K	ler rang O. de la Petite Rivière		95	3 mai	"	24	62
Joseph Laterreur		I		1	18	17 décembre	1878	28	187
Daniel Dacey		C	Rang du chemin Irlande		71	13 mars	1879	19	260
Charles Morin		6	ler rg. S. du coin du banc		159	29 janvier	1880	36	103
Pierce Sheehan		1	ler rang O. de la Petite Rivière		138	30 novembre	"	35	173
William Wall		I		" "	133	30 "	"	35	174
John O'Leary	Côté O. partie de	I	Rang du chemin Irlande		33	28 décembre	1881	31	40
Michael & Patrick O'Leary	Côté E. partie de	I	Rang du chemin Irlande		54	28 "	"	31	41
George Moir		11		2	100	26 août	1884	43	198
François X. Caron		21		2	167	7 mars	1885	45	284
Corp. Epis. Cath. Rom. de Rimouski	½ E. de	14		C	50	24 "	"	37	274
Les rep. lég. de F. Lariviere		35		2	100	20 octobre	"	46	183

Canton de Percé—Suite

Noms des concessionnaires	Numéros des lots concédés	Rangs	Acres	Date des lettres patentes	Livre	Page
Charles Lenfesty	L	Rang du chemin Irlande	82	20 octobre 1885	47	5
John Donohue	50a. O. de 7		5 50	19 janvier 1886	47	54
Peter Furlong	50a. O. de 9		5 50	19 " "	47	55
Michael O'Leary	50a. O. de 8		5 50	27 " "	47	89
Walter Oliver Vibert	Partie E. de 22		A 50	27 septembre 1888	50	254
Mathew Bermingham	" " 8		5 50	17 avril 1889	54	61
James T. Tuzo	" " 9		5 50	21 février 1890	54	173

Village de Percé—voir canton de Percé

John LeBouthillier	Une place de pêche ou lot de terre	Grève N. E. de Percé	1a. 3r. 13p	1 septembre 1856	L Sp. Gts.	558
	Un champ adjoignant le lot ci-dessus mentionné	Au Sud	7a. 32p.			
	Une place de pêche et adjacent	E. du Cap Canon	4a. 2r. 17p			
	Une place de pêche	Grève S. O. de Percé	2r. 38p			
	Un morceau de terre	Rue de la Montagne et de St. Michel	3r. 36p			
	Un morceau irrégulier de terre	Côté S. de la rue de la Montagne	5			
	Une partie du lot précédent	O. du dernier décrit	53			
Dame veuve Ambroise Levesque	Partie ou résidu de 4	Côté O. du che	2r.	11 août 1865	AI Sales	96
André Bourget	47	V. de Percé	6	9 juin 1873	21	125
James Flynn	46	" "	14a. 3r.	5 novembre "	22	50
Marie Daigle, veuve d'Alexis Dunn	48	" "	18a. 20p.	5 décembre "	23	31
Charles Robin & Cie	Partie N. E. de 11	" "	2r. 36p.	4 mai 1875	24	64
	Lot triangulaire 14	" "	1r. 34p.	4 " "	24	65
	Lot D	" "	3a. 1r. 34p.	4 " "	24	66
	" G	" "	5a. 1r. 34p.	5 " "	24	67
	" 36	" "	1a. 1r. 20p.	7 " "	24	68
	" 72	" "	2a. 2r. 10p.	5 " "	24	69
	" 73	" "	12a. 1r. 30p.	7 " "	24	70
	25	" "	3a. 2r. 23p.	16 octobre 1877	27	195

André Bourget	61	Vil. de Percé	7a. 2r. 20p.	8 mars 1878	28	59
William Flynn	69, 71	" "	13a. 3r. 13p.	30 avril 1881	35	222

Charles Robert & Cie	"	36	"	"	1a. 1r. 20p...	7 "	"	24	68
	"	72	"	"	2a. 2r. 10p...	5 "	"	24	69
	"	73	"	"	12a. 1r. 30p..	7 "	"	24	70
		25	"	"	3a. 2r. 23p...	16 octobre	1877	27	195
André Bourget		61	Vil. de Percé		7a. 2r. 20p...	8 mars	1878	28	59
William Flynn		69, 71	"	"	13a. 3r. 13p..	30 avril	1881	35	222

Canton de Romieu

Augustin Ross	Partie N. E. de	28		1	100	16 avril	1870		
Guillaume Ross, fils d'Au	Partie S. O. de	28		1	100	16 "	"		
Augustin Ross, père	Partie centrale ou résidu de.	28		1	68	16 "	"		
Epiphane Ouellet	Partie N. O. de	35		1	100	14 octobre	1871		
	" "	21		1	100	16 janvier	1872		
Jean-Octave Larivée	Partie S. E. ou résidu de	21		1	31	17 "	"		
David Dumont	Pt. N. O. de la ½ S. O. de	18		1	100	22 juin	1874		
	Pt. S.E. ou rés. de la ½ S.O de	18		1	32	23 "	"		
Narcisse Labrie		8		1	101	14 janvier	1880		
Joseph Dugas	¼ N. E. de	9		1	73 a 2 r.	14 "	"		
Théodore J. Lemontagne	Front ou partie N. O. de	29		1	100	28 octobre	"		
	Partie S. E. ou résidu de	29		1	9	29 "	"		

Canton de la Rivière-au-Renard

James Dunn, père		36, 44	le rang O		232	16 décembre	1857	1	141
Télesphore Joncas		5	le " "		124	13 "	"	1	155
Aubin Tapp		10		1	162	15 mai	1868	3	184
Alexandre Chouinard		18	le rang O.		19	15 "	"	6	73
Marcel Caron		19	le " "		40	15 "	"	6	74
Marie Anathali Lavergne		42	le " "		105	28 décembre	1870	13	125
Colbert Lavergne dit Renaud		43	le " "		111	28 "	"	13	126
Télesphore Bernier		28	le " "		124	24 juillet	1872	18	115
Joseph Cloutier, père		33	le " "		120	16 août	"	18	127
Télesphore Joncas		6	le " "		136	5 novembre	1873	23	12
Charles Reeve		5	le " E.		95	3 décembre	"	22	84
Paul Blouin		7	le " "		101	10 septembre	1879	36	50
Zéphirin Bernier	Partie E. de	23	Rg. S. de la rivière		43	10 "	"	36	61

CANTON SYDENHAM—érigé le 1er janvier 1841, Reg. K, Special Grants, folio 371

Noms des concessionnaires	Numéros des lots concédés	Rangs	Acres	Date des lettres-patentes	Livre	Page
John Priaulx	7	le rang S.	223	24 décembre 1870	14	221
John Smith, fils	3	le " "	200	9 mai "	22	173

CANTON DE TOURELLE– érigé le 3 octobre 1862, Reg. B, Proclamations, folio 77

Louis Michaud	12	2	94	28 février 1889	56	32
Isaie Vallée	Résidu de 25	1	7	23 mai "	56	191
Narcisse Dupuis	13, 14	2	200	23 janvier 1890	59	87
Théodore J. Lamontagne	15	3	100	3 juin "	60	89

CANTON YORK—érigé le 1er janvier 1842, Reg. K, Special Grants, folio 374

Horatio LeBoutillier	Lot augmentation A	1	210	2 juillet 1858	P Sales	116
David Allan Robbin	Pt. N. de ½ O. de 6	1	50	6 août 1860	S "	53
Wm Thos Laws	½ E. et pt. S. ou rés. de ½ O. de 6	1	130	6 " "	" "	54
James Perchard	7 et lettre C	1	394	15 janvier 1861	T "	185
John Baker	8	2	253	29 mars 1864	AE "	34
	7	2e rang N.			AG "	
Antoine Painchaud	4	2e rang N.	68	10 novembre "	" "	168
John Short	9	2	186	22 décembre "	" "	213
John Short	Pt. S. O. ou rés. de 2	2	163	30 " "	" "	231
Charles Grist	39, 40	2	270	9 mars 1865	AH "	132
Henry Grist	37, 38	2	253	9 " "	" "	133
Philip Machon	6	2	165	21 " "	" "	203
Ann Monckton	1	2	79	21 " "	" "	206
John C Belleau	3	2e rang N.	79	21 " "	" "	208
Thomas Suddard	2	2e rang N.	90	28 avril "	AI "	53
Samuel Suddard	1	2e rang N.	102	28 " "	" "	54
James McKay	5	2	166	14 juillet "	" "	177
Henry Kavanagh	11, 12	2	350	9 août "	" "	194
Wm Thomas Laws	13	2	177	8 septembre "	AK "	45

Wm Jones	3	2	164	28 décembre 1865	AK Sales	184
James Carter, snr	23	2	148	27 décembre 1865		
James Fitzpatrick [illegible]						

Samuel Suddard	1	2e rang N	102	28 "	"	" "	34
James McKay	5	2	166	14 juillet	"	" "	177
Henry Kavanagh	11, 12	2	350	9 août	"	" "	194
Wm Thomas Laws	13	2	177	8 septembre	"	AK "	45
Wm Jones	3	2	164	28 décembre	1865	AK Sales	184
James Carter, snr	23	2	148	27 décembre	1867	1	185
James Fitzpatrick, snr	6	2e rang N	47	19 janvier	1882	21	55
Révd J. P. Richmond, Peter E. Legros & Abraham Coffin	50 a. E de 15	2	50	24 novembre	1887	2	82
John Fitzpatrick	5	2e rang N	57	15 juin	1866	47	146
Arthur M Eastman	Pt S. de 21, 22, 23, 24 3 ½ N. de 21, 22, 23, 24 4		400	13 janvier	1888	50	139

Rivière York

George Dumaresq	P. O. d'un certain ilot dans la rivière York, vis-à-vis le 1er rang du canton de York		31	5 novembre	1870	13	99
Joseph Tripp	Division No. 3	De l'Ile O	14	27 février	1874	22	133
Charles Patterson	" " 5	" O	8	28 "	"	22	134
Joseph & James Patterson	" " 5	" N	17	28 "	"	22	135
Nich. Mullen & Henry Patterson	" " 3	" N	27	2 mars	"	22	136
Les Rep. Lég. de feu L. Kelly	" " 2	" E	11	8 juin	"	22	206
William Annett	" " 6	" N	15	30 "	"	22	223
William Annett & Benjamin Annett	" " 2	" B	17	21 septembre	"	22	232
James John & Henry Lowndes		Ile lettre P	11	21 "	"	22	233
Nicolas Marquand	Division No. 3	" " M	17	11 décembre	"	23	277
Wm. & Abrah. Patterson	" " 3	" " E	12	12 "	"	22	285
John Patterson	" " 2	" " N	17	12 "	"	22	186
Thomas Suddard	" " 4	" " O	15	12 juin	1875	24	95
Laughlan Patterson	" " 2	" " M	16	14 "	"	24	96
Charles Patterson	" " 2	" " O	14	14 février	1876	24	220
George et Ed. Patterson	" " 7	" " N	23	14 "	"	24	221

Rivière—Dartmouth

Benjamin Coffin	Partie d'about N. O. de l'île connue sous le nom de "Ile lettre B." savoir: du lot numéro 9, au lot numéro 15 inclusivement		180	10 décembre	1868	10	12
Augus McKay	Ile H. connue sous le nom de Basque, ou Ile Cochran		15	30 juin	1874	22	222

Iles de la Magdeleine—concédées en premier lieu le 24 avril 1798, Reg. A, Grants, folio 54

Noms des concessionnaires	Numéros des lots concédés	Rangs	Acres	Date des lettres patentes	Livre	Page
Sir Isaac Coffin	Partie de l'Isle appelée "Isle de la Magdeleine"			24 avril 1798	A Grants	54
Philip Fulmor	59	Ile Coffin, une des iles de la Magdeleine	55	11 juin 1870	14	41
Alfred Rankin	39	Ile Coffin	87	25 août 1875	24	123
Jas. Clark, fils & Harvey Clark	2	Cap N. E. de l'Ile Coffin	81	25 " "	24	124
Martin Arseneau	62	Ile Coffin	57	25 " "	25	151
Willlam Clark	44	" "	64	26 " "	24	125
William Leslie	58	" "	48	26 " "	24	126
Edward Leslie	57	" "	41	26 " "	24	127
John Delany	56	" "	44	26 " "	24	128
Richard Delany	55	" "	47	27 " "	24	129
Edouard Paquet	54, 60	" "	128	27 " "	25	153
Hugh Clark	6 & 7	Cap N. E. de l'Ile Coffin	183	27 " "	24	130
Fidèle Arseneau	48	Ile Coffin	51	30 " "	25	154
Daniel Arseneau	49	" "	47	30 " "	25	155
James McLean & James Clarke, sar	1	Cap N. E. de l'Ile Coffin	77	13 octobre 1880	35	152
Edouard Terrien	47	" "	89	18 janvier 1884	39	231

Ile Coffin

Louis N. Boudreau	64	Dans la dite île	88	17 septembre 1878	28	117
Les rep. lég. de Wm. Heddon	45	" " "	71	24 juillet 1890	54	255

Ile de Bonaventuré

Les rep. lég. de Wm. Heddon		45	" " "	11	21 janvier			

Ile de Bonaventure

George Aubert, fils de George		9	Dans la dite île	55	12 avril	1890	59	287
Henry Duval	Partie S. de	6	" " "	29	12 "	"	54	220

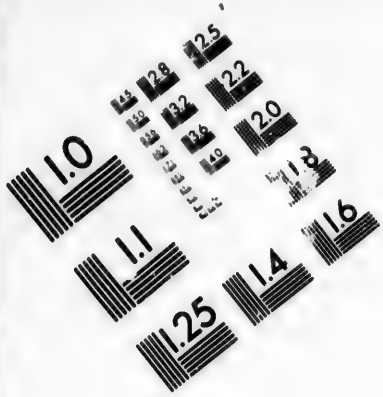

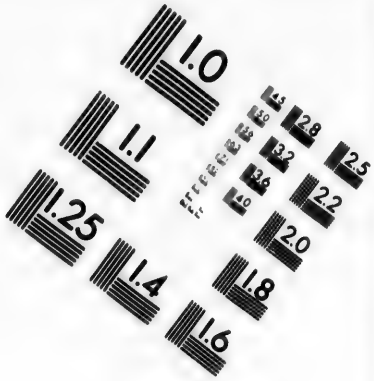

IMAGE EVALUATION TEST TARGET (MT-3)

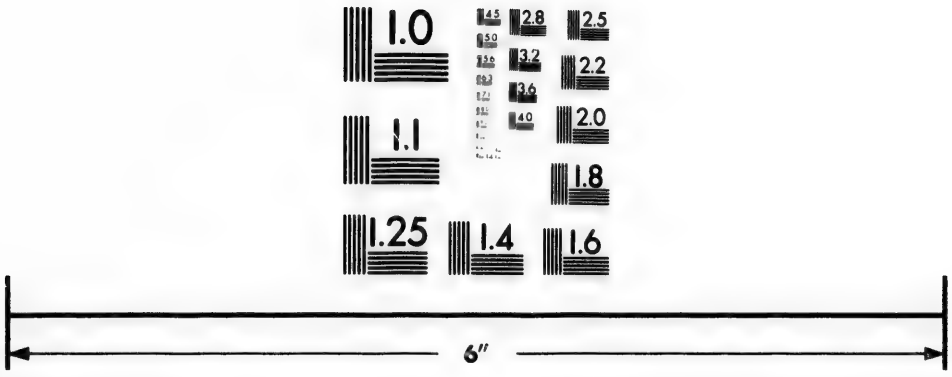

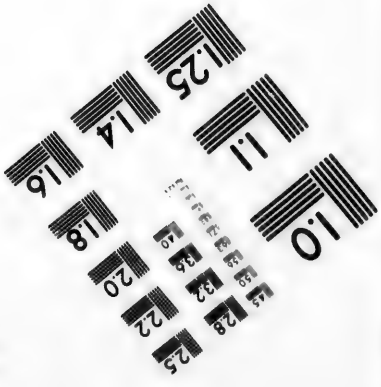

Photographic Sciences Corporation

23 WEST MAIN STREET
WEBSTER, N.Y. 14580
(716) 872-4503

COMTÉ DE HUNTINGDON

CANTON ELGIN—ci-devant partie de Hinchinbrooke

Noms des concessionnaires	Numéros des lots concédés	Rangs	Acres	Date des lettres-patentes	Livre	Page
James Bowles	1	Bloc A	30	12 mars 1855	K Sales	150
William Carr & Jason Cooper	13	Bloc réserve du Clergé	28a. 0r. 21p.	30 " 1858	P "	81
		" "	114a. 3r 14p	31 " "	" "	82
John March	8	" "	85½	18 décembre 1862	AA "	34
Sylvester W. Pelton	4, 5	I	100	19 " "	" "	36
Elizabeth Wallis	½ E. de 5	1	100	20 " "	" "	42
David Elder	½ O. de 5	3	100	26 " "	" "	55
Thomas Brown	½ N. de 5	Bloc réserve du Clergé	71½	27 " "	" "	3
William Caldwell	2	" "	100	9 janvier 1863	" "	81
Les rep. lég. de feu Robert Nelson	6	2	100	9 " "	" "	80
James Gavin	½ N. de 3	Bloc réserve du Clergé	75	20 avril "	" "	235
Barnabas Lanktree	11	3	100	22 mai "	AB "	80
Robert Barrie	½ S de 6	3	100	22 " "	" "	81
Les rep. lég. de feu James Paul	½ N. de 6	Bloc réserve du Clergé	95¾	30 décembre "	AD "	58
William Gray Morrison	3	" "	112	15 mars 1865	AH "	177
Barnabas Lanktree	12	" "	98a. 1r. 16p.	22 avril "	AI "	41
Merrill Cooper	10	" "	61a. 2r.	20 juillet "	" "	190
Thomas Lanktree	Partie O. ou résidu de 7					

CANTON DE GODMANCHESTER—érigé le 10 mai 1811, Reg. C, Grants, folio 457

Robert Ellice, administrateur ou en fidei-commis pour lui-mêmes et les héritiers d'Alexander Ellice	1, 2, 5, 6, 7, 9, 11, 13, 18, 31, 45, 48, 49, 58, et ½ N. E, de 12, 21, 47 ½ S O de 30, 44 ½ S. de 32 ½ S. O. de 47 ½ S. E. de 50 ½ S. E. de 61	1	25592 acres en tout	10 mai 1811	C Grants	457

d'Alexander Ellice.....	¼ S. de..... 32 ¼ S. O. de..... 47 ¼ S. E. de..... 50 ¼ S. E. de..... 61								

	1, 2, 6, 7, 9, 11, 13, 18, 47, 48, 49, 50, 51..... ¼ N. O. de ..... 45 ¼ N. E. de 12, 21, 62, lot 59..... ¼ N. E. de..... 20 ¼ N. O. de ..... 31 ¼ S. O. de..... 3, 35 ¼ N. E. de..... 12 ¼ O. de..... 30 ¼ O. de ..... 32 ¼ O. de..... 44 ¼ N. de..... 5		2						
	1, 2, 9, 13, 18, 21, 25, 27, 28, 30 37, 41, 42, 43, 45, 48, 49, 50, 51, 52, 53, 54, 58, 59, 60, 61..... ¼ N. E. de ..... 5, 38, 39, 44 ¼ S. E. de..... 12 ¼ S. O. de... 19, 20 22, 26, 29, 47 ¼ S. O. de..... 3		3						
Robert Ellice, administrateur ou en fidei-commis pour lui-même et les héritiers d'Alexander Ellice.....	1, 2, 5, 9, 12, 18, 21, 25, 28, 30, 37, 43, 45, 49, 51, 52, 53, 54, 58, 59, 61, ½ S. E. de..... 6 ½ S. O. de 7, 13, 19, 22, 26, 29, 42 ½ N. E. de.. 14, 38, 39, 41, 44, 50 ½ N. O. de..... 27 ½ N. O. de ..... 60 ¼ S. O. de..... 3 ¼ S. O. de..... 47		4	25592 acres en tout	10 mai	1811	C Grants	457	469
	1, 2, 5, 6, 9, 12, 18, 21, 28, 52, 53 ¼ N. O. de..... 61 ¼ S. O. de..... 7, 13, 22 et 42 ¼ N. E. de..... 14, 39, 51 ¼ N. E. de..... 38 ¼ N. O. de ..... 19, 37, 47 ¼ N. O. de..... 58 ¼ S. O. de..... 25, 26, 42 ¼ O. de..... 54 ¼ S. O. de..... 3 ¼ N. O. de..... 45		5						
	..... 21, 28 ¼ N. E. de..... 22, 39 ¼ S. O. de..... 54 ¼ N. O. de..... 25 ¼ S. O. de..... 20, 22 ¼ N. O. de..... 42		6						

Canton de Godmanchester—Suite

Noms des concessionnaires	Numéros des lots concédés	Rangs	Acres	Date des lettres patentes	Livre	Page
John McKindlay	25, 29 ½ O de 24, 52 ½ E. de 24, 30	1	3775 acres en tout	4 janvier 1814	D Grants	16
	25, 29 ½ O. de 19, 24, 52 ½ E. de 30	2				
	4, 46 ½ O. de 39, 44 ½ E. de 19	3				
	4, 46 ½ O. de 39, 44 ½ E. de 19	4				
	4 ½ E. de 19 ½ O de 39, 44 ½ N. de 46	5				
	½ O. de 39	6				
Amable M. Delorme	½ E. de 32	1	100			
Chas. Linton	½ E. de 7 ½ E de 7	4 5	200			
Wm. Hall	50, 51, 52, 53 ½ E de 54, 55	6	700			
Veuve de John McKee	20 ¼ N. de 20	1 2	250			
Pierre A. Gamelin	31, 32 31, 32 ½ N. O. de 31, 32	3 4 5	1000			
Jos. M. Lamotte	34, 35, 36 34, 35, 36	3 4	1200			
Charlotte et Harriet Morrison	56, 57, 58, 59, 60, 61	6	675	4 janvier 1814	D Grants	16
Wm. & Florence Lamotte	35, 36 ¾ S. de 37 ¾ S. E. de 38 37 et ½ E. de 38	5 6	700			
John Rankin et autres	27	6	200			
Les héritiers Duchesnay	10 10 10 10 10 10	1 2 3 4 5 6	1123	14 mai 1816	" "	178

Les héritiers Duchesnay	10	3	1123	14 mai	1816	"	"	118
	10	4						
	10	5						
	10	6						
Veuve de Pierre Marcoux	½ O. de 56	1	685	17 mai	1816	D	Grants	187
	½ O. de 56							
	Lot 57	2						
Louis DeSalabery	55	1	1000	9 juillet	"	"	"	361
	½ de 56							
	55	2						
	½ de 56							
John McKindlay	½ E. de 32	2	100					
Veuve de Jos. DeJarlais	½ E. de 3	1	700					
	" " 3	2						
	" " 3	3						
	" " 3, 13	4						
	" " 3, 13	5						
Antoine Dupuis	½ N. O. de 47	1	50					
Henry Leodel	11	4	400	15 avril	1818	"	"	446
	11	5						
Caleb Wheaton	31, 32, 33, 34, 35, 36	6	412					
John Mittleberger	23	1	564					
	23	2						
	½ E. de 24							
Alexis Mercier	46	1	434					
Peter Luken	43	1	550	15 mai	1827	G	"	252
	½ de 44							
Lieut.-Col. Desalabery	39, 40	1	1392	6 mars	1828	"	"	341
Hertel DeRouville	39, 40	2						
	40	3						
Dominique Ducharme, administrateur ou en fideicommis pour les héritiers Delorimier	16	4	930	2 mai	1831	K	"	7
	½ O. de 14 et ½ E. de 15							
	½ E. de 15 et lot 16	5						
Peter Phillips	½ O. de 41	4	100	1 octobre	1831	K	Sales	172
James Gordon	½ E. de 26	5	100	24 "	"	"	"	281
Wm. Breaky	½ O. de 28	2	100					
Cornelius Daly	½ O. de 42	2	100					
John Murphy	½ E. de 42	2	103					
Peter Caldwell	½ O de 29	5	103					
John Newton	½ E. de 49	5	96					
John Wallis	½ E. de 30	6	100					
Daniel Wallis	½ O. de 29	6	100					
Hugh Logan	½ S. de 32	5	100	8 janvier	1830	H	Gr'nts.	184
Wm. Caldwell	½ E. de 29	5	103					
Alexander McNair	½ E. de 33	4	103					
James McNair	½ O. de 33	4	103					
David L'Ecuyer	26 & ½ E de 27	1						
Jos. Grenier	26 & ½ E. de 27	2	1102					
	27	5						
Thos. Dryden	9/10 S. E. de ½ E. de 40	5	100					
	½ E. de 40	6						

CANTON DE GODMANCHESTER—Suite

Noms des concessionnaires	Numéros des lots concédés	Rangs	Acres	Date des lettres patentes	Livre	Page
Jos. Castagner	½ E. de ½ N. O. de 50	1	148½	19 janvier 1832	K Grants	418
Régis & Louis Souchiers	½ N. O. de ½ N. E. de. 42	1	100	" " "	" "	420
Jean Bte Beaufils	... 34 ½ E. de 35 ... 34 ½ E. de 35	1 2	824	25 " "	" "	478
David Durie	½ E. de 8	1	100	7 avril "	L "	123
John Wylie	½ E. de 15	1	150	7 " "	" "	119
Donald Cameron	½ O. de 54	1	120	7 " "	" "	137
Robert Evans	½ N. de 6	5	100	13 décembre 1831	K "	472
Nichols C. Waggoner	55, 56	4	400	24 octobre "	" "	267
Thomas Marshall	20 a. d'about N. O. de...40 & 41 ½ S. E. de ½ N. E. de 42 ½ N. E. de 42	5 6	100	19 janvier 1832	" "	412
Charles March	½ O. de 57	5	100	19 " "	" "	414
Peter Grant	56	5	200	" " "	" "	410
Pierre & Jeanne Hervieux	8 8	4 5	500	" " "	" "	416
Orange Davis	9/10 S. de ½ O. de 41 ½ O. de 41	5 6	100	7 avril "	L "	135
Louis Leinier	9/10 S. de ½ O. de. 40 ½ O. de 40	5 6	100	7 " "	" "	133
Morris Oneil	½ O. de 33	5	100	7 " "	L Grants	115
Jean-Bte Deschambault	½ S. de ½ O. de 46	5	50	7 " "	" "	125
Wm. Wilson	½ O. de 48	5	100	7 " "	" "	127
Charles St-Louis	½ O. de ½ E. de 47	5	50	7 " "	" "	129
Olivier Force	½ S. de ½ O. de 38 ½ N. de ½ O. de 38	4 5	100	7 " "	" "	131
Hugh Ward	½ S. de 60	4	50	7 " "	" "	139
Joseph Hutton	½ E de 23	5	100	7 " "	" "	117
Archibald Henderson	½ S. de ½ O. de 47	5	50	7 " "	" "	121
Réné DeBoucherville	37, 38, 59, 60 37, 38, 59, 60 59	1 2 5	2250	11 juillet "	" "	291
Edward Smith	½ S. E. de ½ E de 45	2	75	9 août "	M "	78
Bazile Beaufils	½ O. de 11	3	100	1 octobre "	" "	200
Jean-Bte Beaufils	½ E. de 11	3	100	1 " "	" "	202
Duncan McPherson	½ E. de 33	3	100	1 " "	" "	206
Murdock McPherson	½ O. de 33	3	100	1 " "	" "	204

Antoine & Jos. Dupuis	41	1	602	19 novembre 1832	L Grants	220

Bazile Beaufils	½ O. de	11		3		100	1 octobre		" "	" "		200
Jean-Bte Beaufils	½ E. de	11		3		100	1 "		" "	" "		202
Duncan McPherson	½ E. de	33		3		100	1 "		" "	" "		206
Murdock McPherson	½ O. de	33		3		100	1 "		" "	" "		204

Antoine & Jos. Dupuis		41		1								
		41		2		602	19 novembre	1832	L Grants			338
Alexander McBane	½ E. de	47		3		104	29 "	"	" "			310
Ant. Bouthillier		36		1								
	½ O. de	35				736	20 décembre	"	" "			381
		36		2								
Louis Decoigne	½ N. de	33		1								
	½ O. de	27										
	½ E. de	28										
	½ O. de	27				838	20 "	"	" "			386
	½ E. de	28		2								
Denis Martin	Partie d'about S E. de	33		1		25	20 "	"	" "			418
John Kerr	" de	42		1		50	20 "	"	" "			430
Alexander Cameron	" de ½ O. de	53		1		100	20 "	"	" "			344
Henry Evatt	½ O. de	12		1								
	½ O. de	12		2		339	20 "	"	" "			366
	½ N. de	12		3								
John Hall	½ E. de	34		5		100	20 "	"	" "			404
Isaac Davis	9/10 S. de ½ E. de	41		5		100	20 "	"	" "			406
	½ E. de	41		6								
Mathew Connel		55		5		200	20 "	"	" "			436
Owen Reilly	Portion de	61		5		100	20 "	"	" "			362
Ths Brown	" de ½ O. de	14		1		140	20 "	"	N "			3
Finlay Campbell	½ E. de	19		1		130	20 "	"	M Grants			416
Succession de David David		22		1								
	½ O. de	21				809	8 mai	1833	N "			41
		22		2								
	½ O. de	21										
James Bigger	½ S. O. de	24		5		200	8 "	"	" "			39
	½ N. E. de	25										
Martin Levesque	Partie N. O. de	61		1		84	8 juin	"	" "			49
James Robb	½ N. E. de	24		6		89	1 août	"	" "			185
Thomas Murphy	½ S. O de.	40		4		100	9 "	"	" "			193
Wm Kenneth	½ O. de	34		5		100	1 "	"	" "			183
Asa Campbell	½ E. de	42		4		100	1 "	"	" "			59
Alexander McPhee	½ S. O. de	23		5		100	14 "	"	" "			215
Donald McPhee	½ N. E. de	24		5		100	14 "	"	" "			197
Wm. Sullivan	½ E. de	46		2		100	14 "	"	" "			235
David Milne	Pt. de ½ S O. de	25		6		40	28 septembre	"	" "			237
Donald Rankin	½ N. de	53		1		90	9 octobre	"	" "			265
Dunkin Rankin	½ S. E. de	53		1		90	9 "	"	" "			261
Wm. Hamilton	½ O. de	20		5		104	9 "	"	" "			271
James Dunsmore	½ E. de	22		5		100	9 "	"	" "			255
Thos Barlow	½ O. de ½ E. de	44		5								
	½ S. de	45				122	9 "	"	" "			269
		45		6								
	½ O. de	44										
James Anderson		23		6		170	9 "	"	" "			263
Henry Donald	½ S. O. de	26		6		87	9 "	"	" "			257

Canton de Godmanchester—Suite

Noms des concessionnaires	Numéros des lots concédés	Rangs	Acres	Date des lettres-patentes	Livre	Page
Wm. Lamb	½ N. E. de 25	6	87	28 octobre 1833	N Grants	311
Charles Cartier	Portion de 42	1	50	20 novembre "	" "	305
Héritiers de Moquin	½ N. O. de 51 ½ N. de 50 ½ E. de 52	1	483	20 mars 1834	" "	427
Ths. March	½ E. de 57	5	104	5 avril "	O "	1
John Talford	½ S. O. de 14	5	69	11 " "	" "	9
Robert Nelson	½ N. E. de 29	6	100	6 août "	" "	79
David Armstrong	½ N. E. de 27	4	100	27 novembre "	" "	247
John Armstrong, jr	½ S. O. de 50	4	100	27 " "	" "	249
James Hamilton	½ O. de 15	5	71	5 décembre "	" "	275
James Talon	½ S. E. de ½ N. E. de 54	5	50	22 janvier 1835	" "	327
James Black	½ N. E. de 53	2	100	27 " "	" "	344
Andrew Thompson	½ S. O. de 53	2	100	27 " "	" "	341
Alexander & Bonnel McLaughlin	54	2	200	27 " "	" "	343
James Laird	½ S. O. de 24	4	100	7 février "	" "	370
James Laird, jr	½ N. E. de 24	4	100	7 " "	" "	374
Hugh Barr	½ N. E. de 26	6	87	7 " "	" "	372
Hosea Shaw	½ N. O. de ½ S. O. de 38	4	75	11 " "	" "	378
Amable Delorme	½ N. O. de ½ S. O. de 32	1	195	21 " "	" "	409
Farguhar Bethune	½ E. de 57	3	100	2 mars "	" "	461
Robert Jamieson	½ E. de 43 ½ E. de 43	6	110	17 " "	F "	39
Ignace Plamondon	Pt. de ½ S. O. de 42	1	50	20 " "	" "	73
Alexander Leblanc	Pt. de ½ S. E. de 33	1	50	2 avril "	" "	127
Torrance Brady	½ N. E. de 23	3	100	2 " "	" "	105
Wm. McNeil	½ S. O. de 56	3	100	2 " "	" "	131
Michael Oneil	½ E. de 60	5	104	2 " "	" "	107
Wm. Reilly	½ O. de 60	5	100	2 " "	" "	109
Alexander Ogilvie	Pt. de ½ N. E. de 42	1	100	8 " "	" "	143
Bernard Bartlett	½ N. E. de 20	3	100	8 " "	" "	139
Benjamin Brevort	½ S. E. de ½ N. E. de 40	4	75	10 " "	" "	183
James Legget	½ S. O. de 5	3	100	2 juin "	" "	257
Samuel Dunsmore	½ N. E. de 6	3	100	2 " "	" "	255
Hugh Wylie	½ N. E. de 29	4	100	2 " "	" "	265
William Wylie	½ N. E. de 30	5	100	2 " "	" "	259
Wm. Cox	½ O. de 7	3	100	14 août "	" "	359
Laughlin Campbell	½ O. de 19	1	130	18 septembre "	Q "	87
John Conglin	½ S. O. de 6	3	100	19 octobre "	" "	99

Patrick Curran Patrick Shaughnessy	½ S. E. de 43	2	150	12 novembre 1835	Q Grts	150
Wm. Allsopp	½ S. E. ¼ O. de 45	2	75	17 " "	" "	

Hugh Wylie	¼ N. E. de	29		4		100					
William Wylie	¼ N E. de	30		5		100	2 "	"	"	"	259
Wm. Cox	¼ O. de	7		3		100	14 août	"	"	"	359
Laughlin Campbell	¼ O. de	19		1		130	18 septembre	"	Q	"	87
John Conglin	¼ S. O. de	6		3		100	19 octobre	"	"	"	99

Patrick Curr n	¾ S. E. de	43		2		150	12 novembre	1835	Q	Grts	150
Patrick Shaughnessy											
Wm. Allsoph	¾ S. E. ½ O. de	45		2		75	17 "	"	"	"	192
Samuel J. Hingston		23		4		200	17 "	"	"	"	190
Duncan Stewart	38 acres d'about S E. de	61		1		194½	20 juillet	1836	R	"	31
	156½ acres de	61		2							
John & James Higgins	¾ E. de	31		2		155	8 août	"	"	"	45
Wm. Kerr	¼ S. de	58		5		100	8 "	"	"	"	47
Duncan Levingston	Pt. du côté E. de pt. en front.	54		1		65	26 septemb.e	"	"	"	119
Charles Leblanc	Pt. de	33		1		50	28 "	"	"	"	127
John McPherson	Partie S. de	42		1		50	7 octobre	1836	"	"	131
Robert Fortune	¼ S. O. de	19		5		50	7 "	"	"	"	137
Claudius Barrow	¼ N. E. de	20		5		100	7 "	"	"	"	141
Jonathan Sparrow	¼ E. de	8		3		100	28 "	"	"	"	165
John Hunter	¼ S. O. de	30		5		100	28 "	"	"	"	163
Geo. Elder, jr	¼ O. de	50		5		100	28 "	"	"	"	161
Wm. Nesbitt	¼ "	49		5		100	8 novembre	"	"	"	171
Patrick Finukin	¼ N. O. de	38		3		52	18 "	"	"	"	211
Abigail Finukan	¼ S. de ½ O. de	38		3		50	27 janvier	1837	"	"	237
John Harvey	¼ N. E. de	44		2		100	22 juin	"	"	"	461
Thos. Barlow, jr	¾ N. de	42		5		57	9 novembre	"	S	"	185
	¾ de ½ O. de	42		6							
Benjamin Dugal	¼ N. O. de	6		4		100	21 "	"	"	"	211
John S. Hunter	¼ S. O. de	24		6		89	21 "	"	"	"	209
James Tinny	¼ N. O. de	14		2		100	8 décembre	"	"	"	217
John Masham	¼ E. of	50		5		100	2 juillet	1838	"	"	333
Wm. McDonald		57		4		200	22 juin	1839	T	"	243
Alexander Crawford	Partie en arrière de	54		1		80	25 "	"	"	"	247
Wm. Bowron	¼ S. E. de	20		4		364	24 février	1840	"	"	471
	¼ "	22									
	¼ S. de	31		5							
	¼ O. de	43									
Louis Galineau	50 acres E. de ½ S. E. de	46		5		50	27 mars	"	U	"	53
Wm. Brodie	¼ S. E. de ½ S. O. de	44		2		67	24 "	"	"	"	37
	17 acres de ½ S. E. de										
Malcolm Corre	¼ O. de	20		2		100	12 avril	1841	W	"	83
Jeremiah Dooley	¼ "	57		3		100	7 mai	"	"	"	89
Benjamin Dugal	¼ E de	7		3		100	1 octobre	1842	X	"	99
John Elder	¼ O. de	51		5		100	1 "	"	"	"	95
John Reid	15 a. du côté O. et about S. de	38		5		36½	1 "	"	"	"	93
	¼ O. de	38		6							
James Sparrow	¼ "	8		3		100	1 "	"	"	"	91
Wm. Wilson	¼ E. de	48		5		100	1 "	"	"	"	97
David Harvey & P. Shaughnessy	¼ N. de	43		2		50	7 septembre	1844	D	Sales	473
John Hamilton	¼ N. ou ½ de pt. E. de.	40		4		25	16 janvier	1845	E	"	41
John McBean	About S. E. ou ⅛ de 33	33		2		25	23 juillet	"	X	Grants	441
Duncan Corre	¼ E. de	19		2		100	26 juin	1850	Z	Grants	53
Patrick Barrett	25 acres de	33		2		25	26 mai	1851	"	"	127
Baxil Beaufils	¼ de	33		2		25	26 "	"	"	"	129

Noms des concessionnaires	Numéros des lots concédés	Rangs	Acres	Date des lettres-patentes	Livre	Page
Wm. Jesmah	Partie de 33	2	50	26 mai 1851	Z Grants	125
James McArthur	Partie N. de ½ E. de 14	1	78½	19 août "	H Sales	14
Les rep. de Wm. McArthur	Abont S. de ½ E. de 14	1	100	3 septembre 1851	A A Grts	11
George Lunin	½ E. de 26	4	104	31 décembre "	" "	37
Owen McGinity	½ O. de 46	2	100	31 juillet 1852	" "	107
Wm Lamasney	½ S. O. de 23	3	100	10 janvier 1853	" "	203
Patrick Buchanan & David Barker	½ N. E. de 26	3	100	7 " 1854	" "	237
Lawrence Sullivan	½ S. E. de ½ S. O. de 30	2	75	4 mai 1855	BB Sales	75
Thomas Brown	Pt. d'about S. E. de ½ O. de 14	1	39	4 juin "	L "	18
Révd. Frederick S. Neeve	½ N. O. de 20	4	100	27 août 1858	P "	149
James Ruddock	14	3	200	1 avril 1861	U "	37
ElizabethS hields, Vve. de Benjamin Burns	½ N. E. de ½ N. E de. 47	5	50	22 décembre 1862	A A "	45
Les rep. lég. de feu David Durie	½ S. O. de 8	1	116	24 " "	" "	51
John Wallis	½ S. E. de 14	2	100	9 janvier 1863	" "	79
Les rep. lég. de feu Wm. Henderson	½ O. de ½ E. de 44	6	3	10 septembre "	A C "	79
Thomas O'Leary	½ N. E. de 22	3	100	10 octobre 1866	A N "	194
Patrick Curran	½ S. O. de 28	1	210	3 novembre "	A O "	12
William Bowron	48	4	4	29 avril 1845	X Grants	377
	½ E. de 47					
	½ E. de 33	5	4			
	½ E. de 44					
	½ O. de 43					
	½ E. de 44	6	6			
	½ O. de 30					
Les rep. lég. de Marie Anne Picotté de Bélestre veuve d'Ang. MacDonell	½ O. de 16	1	1203	29 octobre 1868	8	209
	½ O. de 16	2				
	½ O. de 16	3				
	17	1				
	17	2				
	17	3				
Jeremiah Ferris	½ S. O. de 15	2	166⅔	27 janvier 1869	10	55
	½ N. E. de 16					
Roswell et Wm. Jackson	½ N. O. de ½ N. E. de 24	3	50	30 avril "	10	223
Harvey Stowell	½ S. E. de ½ N. E. de 24	3	50	4 mai "	10	224
James McCowan	½ E. de 15	2	133⅓	19 septembre 1870	14	142
James Cluff	½ O. de 15	1	305	21 décembre "	14	208
	½ E. de 16					
Jane Harden, veuve Jos. Whyte	17	4	307	6 novembre 1871	17	22
	17	5				

Thomas O'Connor	½ S. O. de 24	3	100	6 avril 1875	24	58
Sophia McCallum	Part N. E. de 79	Village de				

James McCowan	½ E. de	15	2	133½	19 septembre	1870	14	142
James Cluff	½ O. de	15	1	305	21 décembre	"	14	208
	½ E. de	16						
Jane Harden, veuve Jos. Whyte		17	4	307	6 novembre	1871	17	22
		17	5					

Thomas O'Connor	½ S. O. de	24	3	100	6 avril	1875	24	56
Sophia McCallum	Part N. E. de	79	Village de Hunting...	1 r. 34 p	12 décembre	1883	33	237
Arthur Anderson		46	6	0. 032	13 mars	1884	33	285
John Harrigan	½ S. O. de ½ N. E. de	16	3	48	13 "	"	33	286
Alexander Shaw	½ S. O. de	15	4	65	13 "	"	33	287
Alexander Shaw	½ S. O. de	15	3	65	4 juin	"	34	100
John Elliot	½ N. O. de ½ N. E. de	22	4	49	4 "	"	34	101
Louis David	Partie S. O. de ½ S. E. de ½ S. O. de	4	2	25	4 "	"	43	85
Louis Brisson	Partie N. E. de ½ S. E. de ½ S. O. de	4	2	25	4 "	"	43	86
Alexis Duhême	½ N. E. de	29	3	100	11 "	"	43	95
Louis Lepage	Partie S. O. de ½ N. E. de...	4	2	49	24 "	"	43	112
Rep lég. Hec. A. Demers	Partie S. O. de	4	1	58	11 novembre	"	43	279
Hyacinthe Vallée	Partie S. O. de pte. N. E. de	4	1	48	12 "	"	43	280
Rep. lég. Joseph Dorais	Partie N. O. de ½ S. O. de ...	3	1	68	12 "	"	43	281
Frs. X. Daoust	Partie S. E. du ½ N. E. de...	4	1	28	11 février	1885	45	119
Rep. lég. Rémi Bariteau	Partie N. E. de pte. S. O. de	4	1	54	15 avril	"	45	345
Charles Harrigan	½ N. E. de ½ N. E. de	16	3	48	6 mai	"	42	315
Gilbert Lepage	½ N. E. de ½ N. E. de	4	2	49	16 septembre	"	42	365
Joseph Leduc	Partie N. O. du ½ N. E. de...	4	1	24	25 "	"	46	136
Elie Filiatrault	½ O. de	8	2	100	16 mars	1886	48	54
Jean-Baptiste Filtatrault	Partie N. O. de ½ S. O. de...	4	2	47	1 février	1889	55	267
Edouard Roy	½ S. E. de ½ N. E. de	8	2	53 a 1 r. 16 p	18 mars	"	56	23
François Chatigny	½ S. O. de ½ N.O. de ½ N.E. de	8	2	24a. 3 r. 36 p	18 "	"	56	22
Joseph d'Aoust	½ N. E. de ½ N. O. de ½ N.E. de	8	2	24 a. 3r. 36 p	18 "	"	56	21

Village de Godmanchester

Wm. McBean	Lot de parc	152	1	2. 1. 24	3 janvier	1848	Y Grants	401
John McDonald, John Sinclair, Robert McIntosh, Wm Fraser & Malcolm McLelland, de Laguerre, comme administrateurs de *Calvin's Church* en rapport avec *the Presbyterian Church* du Canada	77. 78, 79		6	5a. 1r. 25p.	6 juillet	1860	HH Grts	115
	94, 95, 96		7					
	109, 110, 111		8					
	124, 125, 126		9					
John McDonald	3, 151, 153, 154		1	57a. 14p	11 décembre	1879	35	61
	8, 9, 10, 11, 12, 13, 14, 15, 16, 17 18, 19, 20, 21		2					
	25, 26, 27, 28, 29, 30, 31, 32, 33 34, 35, 36, 37		3					
	42, 43, 44, 45, 46, 47, 48, 49, 50 51, 52. 53, 54		4					
	60, 61, 62, 63, 64, 65, 66, 67. 68 69, 70, 71		5					

VILLAGE DE GODMANCHESTER—Suite

Noms des concessionnaires	Numéros des lots concédés	Rangs	Acres	Date des lettres patentes	Livre	Page
John McDonald	80, 81, 82, 83, 84, 85, 86, 87, 88	6				
	97, 99, 100, 101, 102. 103	7				
	112, 113, 114, 115, 116, 117, 118	8				
	127, 128, 129, 130, 131, 132, 133 134, 135	9	75a. 14p.	11 décembre 1879	35	61
	Partie de 138 et les lots 139, 140 141, 142, 143	10				
	Partie de 146 et les lots 147, 148 149, 150	11				
Les rep. lég. de John McDonald	Residu 146	V. Godmanch'ter	1r. 8p.	27 novembre 1889	54	136
John D. McDonald	6					
	S. O. de 23	2				
	Lot 24		2a. 1r. 19p.	21 janvier 1890	54	157
	aussi les rues Papineau et Gosford	3				

VILLAGE OU VILLE DE HUNTINGDON—incorporé le 3 octobre 1848

Patrik Sweeney	73	6	0a. 1r. 37p	29 août 1837	S Grants	39
Archibald Adams	15	2	0a. 1r. 39p.	14 octobre "	" "	101
John Jamieson, curateur des biens de feu Peter McFarlane	2	1	0a. 2r. 26p.	13 novembre "	" "	215
Robert Cairns, héritiers de feu	7	1	0a. 3r. 17 7/10	5 février 1838	" "	251
	13	2				
Wm. Chalmers	38	4				
	52	5	1	1 mars 1884	D Sales	421
Andrew Anderson	28	3	0a. 0r. 80p.	8 janvier 1845	X Grants	291
Hugh Barr	51	5	0a. 2r. 0p.	11 " "	E Sales	40
Alexander Boyd	101	8	0a. 2r. 0p.	9 juillet "	" "	123
Thomas Adams	Lot de parc 31	13	3	18 octobre "	" "	212
James Cunningham	" " 47	15	3	1 " 1846	" "	354
Alexander Boyd	124	9	0a. 2r. 0p.	16 " "	" "	386
Alexander Cunningham	Lot de parc 55	16	4a. 3r. 0p.	16 " "	" "	385
Andrew Cunningham	" " 54	16	4a. 3r. 0p.	16 " "	" "	390
Alexander Boyd	" " 33	14	6a. 3r. 0p.	8 avril "	E Sales	39

Thomas Adams	Lot de parc	31		13					
James Cunningham	" "	47		15	3	1	"	1846	" " 354
Alexander Boyd		124		9	0a. 2r. 0p.	16	"	"	" " 386
Alexander Cunningham	Lot de parc	55		16	4a. 3r. 0p.	16	"	"	" " 385
Andrew Cunningham	" "	54		16	4a. 3r. 0p.	16	"	"	" " 390

Alexander Boyd	" "	33		14	5a. 3r. 0p.	8 avril	1847	P Sales	68
	" "	41		15					
James Botham	" "	51		16	4a. 3r. 0p.	13 "	"	" "	76
James Cunningham	" "	48		15	3a. 3r. 0p.	6 mai	"	" "	86
Robert Corbitt		103		8					
		126		9	4	30 juin	"	" "	105
	Lot de parc	34		14					
Hugh Cameron		3		1	0a. 2r. 26p.	7 avril	1851	Z Grants	117
Robert Corbitt		127		9	0a. 2r. 0p.	31 octobre	"	H Sales	85
Richard Carr		91, 92		7	1	31 "	"	" "	99
Alexander Boyd	Lot de parc	49	Côté S. de la rue Nord	16	4a. 2r. 0p.	31 "	"	" "	86
Michael Hoban		119		9	0a. 2r. 0p.	26 juin	1852	" "	227
Wm. Marshall		59		6	0a. 1r. 16p.	10 mars	1853	I "	14
Fisher Ames		11		2					
		21		3	1	6 février	1854	" "	179
John Knox, Wm. Bigger, James Caldwell, Hugh Tanahill et John White, jr. syndics de la deuxième Eglise Presbytérienne du village de Huntingdon		8		2	0a. 1r. 14p.	6 "	"	" "	184
François L. Blanchet	Lot de parc	52		16	4a. 3r. 0p.	14 novembre	1854	" "	274
		1		1					
		29		3					
	30, 31, 32, lot irr.	43		4					
	44, 45, 46,	47		5					
	64, 65, 66, 67,	68		6					
	85, 86, 87, 88,	89		7					
Wm. Bowron	104, 105, 106, 107			8	43a. 25p	1 octobre	1842	X Gran	69
	128, 129, 130, 131			9					
	Lot de parc 3, 4, 5			10					
	" " 10, 12			11					
	" " 19, 20			12					
	" " 27, 28			13					
	" " 36			14					
Lord Evêque de Québec		69		6	0a. 2r. 0p.	7 octobre	1841	W Grants	97
George Shields		16		2	0a. 1r. 22p.	30 avril	1842	" "	163
Joseph Scriver		58		5	3a. 1r. 8p.	14 septembre	"	X "	47
	Lot de parc	29		13					
		70		6	3a. 2r. 0p.	14 "	"	" "	67
Griffin Scriver	Lot de parc	21		13					
Frederick Scriver		71		6	0a. 2r. 0p	22 "	"	" "	71
		113		8					
Louis Poliquin		135		9	3	1 mars	1844	D Sales	417
	Lot de parc	7		10					
Edouard Smith		109, 110		8	1	1 "	"	" "	415
Wm. Stephen		26		3	0a. 3r. 0p.	1 "	"	" "	419
John Welch		47		5	0a. 2r. 0p.	1 "	"	" "	411
Rév. Montgomery Walker		36		4					
		50		5	1	1 "	"	" "	423

VILLAGE OU VILLE D'HUNTINGDON—Suite

Noms des concessionaires	Numéros des lots concédés	Rangs	Acres	Date des lettres patentes	Livre	Page
John Young	9	2	0a. 2r. 0p.	1 mars 1814	D Sales	425
James Reilly	137, 138	9 1		28 octobre "	E "	30
James Henderson	27	3	0a. 2r. 1p.	8 janvier 1845	X Grants	293
Archibald Henderson	17	2	0a. 1r. 1p.	8 " "	" "	295
Robt. B. Sommerville	23	3	3a. 2r 0p.	11 " "	E Sales	39
	Lot de parc 11	11				
David Fitch	Lots de parc 37, 38, 45, 46	14 15	12	29 avril "	" "	93
John Fortune	93, 94	7	4	9 juillet "	" "	126
	Lot de parc 22	12				
John Hunter	12	2	1	9 " "	" "	124
	22	3				
Edward Smith	132, 133	9	1	9 " "	" "	125
Archibald Patterson	Lot de parc 18	12	3	13 août "	" "	152
John White	" " 26	13	3	18 " "	" "	150
John Fortune	6	10	3	6 décembre "	" "	194
John Gilmore	34	4	0a. 2r. 0p.	15 " "	" "	211
Robt. B. Sommerville	10	2	0a 2r. 0p	18 " "	" "	213
Alexander Henry	49	5	0a. 2r. 0p	22 " "	" "	223
Francis Walker Sheriff	Lots de parc 1, 9	10 11	5a 2r. 0p.	22 " "	" "	224
David Fitch	Lot de parc 13	11	3	7 " 1846	" "	362
James Elder	42	15	3	16 " "	" "	381
John Kelly	111, 112	8	1	16 " "	" "	389
James Nary	102	8	1	16 " "	E Sales	380
	125	9				
James Shanks	37	4	0 a. 2 r. 0 p.	16 " "	" "	388
John Welsh	99	8	0 a. 2 r. 0 p.	16 " "	" "	387
John Young	19	3	0 a. 2 r. 0 p.	16 " "	" "	384
Robt. B Hudson	72	6	0 a. 2 r. 0 p.	8 février 1847	Y Gr'nts	241
James Elder	25	En front de la lig. S. E. de la rue Prince	0 a. 2 r. 0 p.	8 avril "	F Sales	64
David Hall	Lot de parc 30	13	3	8 " "	" "	66
Archibald Patterson	35	4	0 a. 2 r. 0 p.	8 " "	" "	65
Isabella Walker veuve de John Fortune	39	4	0 a. 2 r. 0 p.	8 " "	" "	63
Denis Martin	Lots de parc 15, 16	En front de la ligne S. O. de la rue E. 11	5	13 " "	" "	71

David Hall	Lot de parc	30	rue Prince	5	0 a. 2 r. 0 p.	8	"	"	"	"	66
Archibald Patterson		35		13	3	8	"	"	"	"	65
Isabella Walker veuve de John Fortune		39		4	0 a. 2 r. 0 p.	8	"	"	"	"	63
Denis Martin	Lots de parc	15, 16		4	0 a. 2 r. 0 p.	8	"	"	"	"	
			En front de la ligne S. O. de la rue E	11	5	13	"	"	"	"	71

Syndics de l'Eglise Cath. Rom. de Huntingdon	Lot de parc	8		10	2 a. 3 r. 0 p	30 juin	1847	L	Gr'nts	23
Isabella Walker veuve de John Fortune		53		5	0 a. 2 r. 0 p.	30 "	"	F	Sales	103
Michael Hoban		96, 97, 120	Côté N. rue Wellington / Côté S. r. York	8, 9	1 a. 2 r. 0 p.	31 octobre	1851	H	"	88
David Hall	Lot de parc	39		14	3	31 "	"	"	"	90
Wm. Marshall		60, 61	Côté N. de la rue King	6	1	31 "	"	"	"	87
John Morrison	Lot de parc	53		16	4 a. 3 r. 0 p.	31 "	"	"	"	95
James Nary		35		14	3	31 "	"	"	"	84
Alexander Vance		62, 83		6, 7	1	31 "	"	"	"	94
John Welsh		84	Coté S. de la rue Will'gton	7	0 a. 2 r. 0 p.	31 "	"	"	"	89
John White		48		5	0 a. 2 r. 0 p.	31 "	"	"	"	98
John Charles Fitch	Lot de parc	14		11	3	9 février	1852	"	"	126
Daniel Murphy		116, 139		8, 9	1	15 mars	"	"	"	186
Joseph Thompson		77	Dans le dit vil.		0a.2r.35p.	24 février	1854	I	Sales.	191
John Mosson, Jas Flynn, Owen O'Reilly, Peter Flynn & James Marcy, syndics de l'église Cath. Rom de Huntingdon		117, 140		8, 9	0a. 1r.20p.	24 "	"	AA	Grts.	242
Les commissaires de l'école du village de Huntingdon		54		5	0a.2r.0p.	24 "	"	"	"	242
James Reid, présid., & Francis W. Sheriff, sec.-trés. de l'Academie de Huntingdon		55		5	0a.2r.0p.	24 "	"	"	"	243
David Hall		74		6	0a 2r.35p.	14 novembre	"	"	"	279
Patrick McGovern		78		6	0a 2r.35p.	20 "	"	2B	"	4
John Robinson		4		1	0a. 2r. 14p.	2 décembre	"	K	Sales.	10
Wm McChracken		75		6	0a.2r.35p.	15 janvier	1856	L	"	120
James Reily	114, 115, en front de la ligne N. O. de la rue Wellington / 134, 136, en front de la ligne S. E. de la rue York			8	2	3 mars	"	"	"	137
John Fortune		100		8	0a.2r.0p.	3 avril	"	"	"	141
John Knox, Wm Biggar, James Caldwell, Hugh Tanahill & John White, jr, synd. de la deuxième Egl. Pr. de Huntingdon		18		3	0a.1r.14p.	8 "	"	BB	Grts.	116
John Trainor		76		6	0a 2r.35p.	13 août	1857	O	Sales	44
Robert Somerville, Francis Walker Shériff, Hugh Barr & John Smith, syndics		7	Sur la comm. du dit village		0a.1r.6½p	8 "	"	FF	Grts.	3
Bernard Narey		8		8	0a.2r.0p.	30 mars	1858	P	Sales.	85
Mary Smith, veuve de feu Alexander Cunningham		16		16	4a 1r.24p.	17 février	1859	Q	"	12
Alexander Henry		43	Lot de parc	43	3	8 mars	"	"	"	20

VILLAGE OU VILLE D'HUNTINGDON—Suite

Noms des concessionnaires	Numéros des lots concédés	Rangs	Acres	Date des lettres-patentes	Livre	Page
David Milne	2	Commune du vil.	0 a. 0 r. 29 p.	5 mai 1862	W Sales	136
David Milne	3	" "	0a. 0r. 13¾ p.	26 " "	" "	193
John Robinson	4	" "	0a. 0r. 14½ p.	26 " "	" "	196
Robert B. Somerville	8	" "	0a. 0r. 4½ p.	26 " "	" "	197
John F Barrie	5	" "	0a. 0r. 22 p.	26 " "	" "	198
Richard B. Pinhay	15, 16	" "	0a. 0r. 14¾ p.	27 " "	" "	194
Thomas Hunter	18	" "	0a. 0r. 10½ p.	27 " "	" "	199
John Fortune	21	" "	0a. 0r. 5½ p.	28 " "	" "	195
Joseph Thomson	27	" "	0a. 1r. 15 p.	28 " "	" "	201
John Gilmore	6	" "	0a. 0r. 33½ p.	2 juin "	" "	207
John Morrison	13	" "	0a. 1r. 23 p.	2 " "	" "	208
Danie Miller	1	" "	0a. 0r. 5 p.	3 " "	" "	211
John White	63	 6	0a. 2r. 0p.	11 août "	X "	166
James Botham	20	 3	0a. 2r. 0p.	11 " "	" "	167
David Fitch	20	Commune du vil.	0a. 0r. 11½ p.	11 octobre "	Z "	82
David Hunter	14	 2	0a. 2r. 0p.	29 novembre "	" "	235
Rachael Hopper, épouse de Daniel Hopper	24	Commune du vil.	0a. 0r. 7 p.	20 décembre "	AA "	41
James Botham	5	 1	0a. 2r. 0p.	26 " "	" "	56
Patrick McGovern	79	 6	0a. 2r. 17 p.	27 " "	" "	64
David Hall	22, 23	Commune du vil.	0a. 0r. 36½ p	10 janvier 1863	" "	86
Wm McCracken	25	" "	0a. 0r. 21 p	10 " "	" "	87
Wm Marshall	12	" "	0a. 1r. 12 p.	12 " "	" "	88
Wm Marshall	11	" "	1a. 3r. 4 p.	19 février "	" "	171
Le Très Révd. Francis Fulford D. D. Lord Evêque de Montréal et ses successeurs pour l'usage de la Congrégation de l'église de St. Jean dans le village de Huntingdon	90	 7	1a. 2r. 0 p.	26 mars "	JJ Grants	147
	Lot de parc 44	En front de la ligne S.O de la rue Burton	 3	1 juillet 1864	AF Sales	142
Wm Marshall	80, 81, 82	 7	1a. 1r. 16 p.	27 février 1865	AH "	115
John Gillies, jr	14	Commune du vil.	0a. 0r. 13½ p.	16 août "	AI "	198
Les rep. lég. de feu Harrisson G. Thompson	Lot de parc 2	 10	 3	25 juillet 1866	AM "	230
Les rep lég de Jas. Botham	Lot de parc 50	 16	..... 4a. 3r.	4 novembre 1868	8	215
William Graddy	98	 8	 1	27 décembre 1869	12	161
	121	 9				
Les rep. lég. de feu D. Hall	Lot de parc 40	 14	..... 2a. 3r.	2 " 1870		
Michael Grantham	28	Commune du village	... 1r. 17p.	31 mai 1871	15	126

James Caldwell & John White, jr	Lot de parc 32	 13	..... 2a. 3r.	8 janvier 1870		
John S. Hunter						

William Graddy	{ 98 / 121	{ 8 / 9	1	27 décembre	1869		12	161
Les rep. lég. de feu D. Hall	Lot de parc 40	14	2a. 3r.	2 "	1870			
Michael Grantham	28	Commune du village	1r. 17p.	31 mai	1871		15	126

James Caldwell & John White, jr	Lot de parc 32	13	2a. 3r.	8 janvier	1872		18	64
John S. Hunter	33	4	2r.	21 juillet	1873		19	228
Les rep. lég. de G. Maxwell	24	3	½ acre.	2 mars	1874		22	151
A. Kelly & S. W. Hopkins	19	Commune	6 perches.	28 juin	1878		27	287
Syndics de l'église St-André	9, 10	"	3r. 28p.	28 "	"		2	51
William W. Dalgleish	56	5	2r.	28 "	"		27	289
Jessie McBain, épouse de Wm. Walsh	40, 41, 42	4	1a. 2r.	27 juillet	"		27	304
Les rep. lég. de C. Baxter	Lots de parc 23, 24	12	5a. 3r.	6 juin	1881		35	244
Adeline Stearns, veuve de A. Henderson	19a	Commune	24p.	15 "	1882		31	119
Les rep. lég. de A. Patterson	122	Village	2r	25 janvier	1883		31	230
Alexander Cameron	{ 17 / 25	{ 12 / 13	5a. 2r.	10 avril	1884		34	66
Hugh McAdam	17	Commune du village	10p.	10 "	"		34	67
Conseil municipal, village de Huntingdon	Carré du Prince Arthur		2a. 2r.	27 mai	1887		2	85
Catherine Laberge, épouse de Henry M. C. Ordle	26	Commune	1r. 13p.	3 octobre	1890		54	280

Canton Havelock—érigé le 1er avril 1863

Jeremiah Ryan	11	2	146a. 3r. 36p.	17 juillet	1862	X	Sales	92
Hubert Lanctin	Partie E. ou ½ de 200	5	106½	10 septembre	1863	AC	"	78
Médard Bisson	½ O. de ½ O. de 12	1	47	3 novembre	"	"	"	208
Les rep. lég. de feu François Lanctot	½ E. de ½ O. de 12	1	47	4 "	"	"	"	210
François Lanctot	½ E. de ½ O. de 200	5	53½	20 mai	1864	AF	"	4
William Cowan	14	1	169	10 septembre	"	AG	"	51
Laurent Bourdeau	½ E. ou resdu de 11	1	126	20 novembre	1866	AO	"	45
William Cowan	13	1	184	11 mars	1868		3	80
Jos. Santoine et James Brown	Partie O. de 200	5	53a. 1r.	2 mai	1876		24	263

Canton de Hemingford—érigé le 18 mars 1799, Reg. A, Grants, folio 87

Michael Duell	2	1	200					
Patrick Carrignan	3	1	200					
James Fishes	4	1	200					
Jacob Marsh	6	1	200	18 mars	1709	A	Grants	87
Edward Brown	7	1	200					
Jacob Mott	H	1	200					
Richard Maishment	12	1	200					
Richard Wragg	15	1	200					

Canton le Hemingford—Suite

Noms des concessionnaires	Numéros des lots concédés	Rangs	Acres	Date des lettres patentes	Livre	Page
Robert Gordan, jr	16	1	200			
Widow Robert Gordon, sr	17	1	200			
Samuel Perry, jr	19	1	200			
Samuel Perry, sr	20	1	200			
William Wallace	21	1	200			
Alexander Ferguson	25	1	200			
Robert Ferguson	26	1	200			
Augh Kennedy	29	1	200			
George Hoiste	31	1	200			
James Oneil	32	1	200			
John Craige	38	1	200			
Jacob Reste	41	1	200			
Philippe Derrick	42	1	200			
Alexander Young	43	1	200			
Charles Kilbourn	44	1	200			
John Ferguson, jr	45	1	200			
John Cameron	48	1	200			
Peter McAllum	49	1	200			
Samuel Covey	51	1	200			
Samuel Covey, jr	33	1	200	18 mars 1799	A Grants	87
David Logan	53	2	200			
Richard Mott	55	2	200			
James Lewis	63	2	200			
Olivier Lewis	64	2	200			
Francis McCarty	65	2	200			
Edward Auberry	66	2	200			
Robert Douglass	67	2	200			
William Vaughan	70	2	200			
Ephraim Sandford	71	2	200			
James Odel	73	2	200			
Joshua Odel	74	2	200			
John Odel	75	2	200			
George Boyles	76	2	200			
John Weldon	77	2	200			
John Manning	78	2	200			
William Odel	79	2	200			
Joshua Odel, jr	80	2	200			
Dunham Petit	81	2	200			
William Wilson	82	2	200			

John Chesser	99	2	200			

John Manning		78		2		200					
William Odel		79		2		200					
Joshua Odel, jr		80		2		200					
Dunham Petit		81		2		200					
William Wilson		82		2		200					

John Chesser		99		3		200					
Abraham Scott		100		3		200					
Philo Hulbert		106		3		200					
Abyah Cheeseman		108		3		200					
John Dwer		114		3		200					
Duncan Cameron		115		3		200					
James Bell		116		3		200					
Owen Sullivan		119		3		200					
Edward Simpson		120		3		200					
Adam Simpson		121		3		200					
John Soules		123		3		200					
James McCumming		127		3		200					
Thomas J Sullivan		128		3		200					
Abraham Friot sr		132		3		200					
Abraham Friot, jr		133		3		200					
Joseph Friot		135		3		200					
Samuel Filer		137		3		200					
Thomas Filer		138		4		200					
Edward Savage		139		4		200					
Peter Savage		141		4		200					
James Savage		142		4		200					
John Savage		143		4		200					
William Johnson		144		4		200					
John Brown		146		4		200					
Ruben Hawley		147		4		200					
Jesse Krown		148		4		200	18 mars	1799	A Grants	87	485
William Zofelt		149		4		200					
Ebenezer Norton		154		4		200					
James Watson, jr		158		4		200					
Frederick Visher		160		4		200					
Ithiel Towner		161		4		200					
Daniel Cameron		162		4		200					
Alexander Cameron		163		4		200					
Simon Noxon		164		4		200					
Kenajah Hall		165		4		200					
Edmond Weldon		167		4		200					
William Wilson, jr		168		4		200					
Joseph Odel		169		4		200					
Morris Lewis		171		4		200					
Joseph Odel, jr		172		4		200					
Samuel Lewis		173		4		200					
William Lewis		174		4		200					
Isaac Manuing		175		5		200					
Charles Odel		176		5		200					
Gilbert Palon		177		5		200					
Charles Lewis		178		5		200					
Nathaniel Chatterdon		181		5		200					
Isaac Wilsen		182		5		200					
Cornelius Mills		187		5		200					

Noms des concessionnaires	Numéros des lots concédés	Rangs	Acres	Date des lettres patentes	Livre	Page
John Cross	188	5	200			
Charles Gordon	197	5	200			
Duncan McGregor	198	5	200			
William Lunney	199	5	200	18 mars 1799	A Grants	87
John Norton, sr	204	5	200			
Lemuel Scott	205	5	200			
Daniel Norton	201	5	200			
Daniel Scott	206	5	200			
Thomas Sherar	9	1				
James Sherar	10	1				
Thomas Kelly	11	1				
Jesse Hath	22	1				
Alexander Fraser	25	1	200			
Nathaniel Hall	35	1	200			
Isaac Bryant	37	1	200			
John Ferguson	39	1	200			
Thomas Ferguson	47	1	200			
Thomas Jeffries	50	1	130			
John Cooper	54	2	200			
Joseph Kelly	61	2	200			
Barnard Lewis	62	2	200			
A. McDonald	83	2	200			
Hugh Munro	69	2	200			
Donald Munro	68	2	200	17 juin 1803	B Grants	143
Abraham Savage	140	4	200			
Gersham Cutting	150	4	200			
Silas Hambly	151	4	200			
Enoch Hall	155	4	200			
Eliha Hall	156	4	200			
Nathaniel Starnes, sr	101	3	200			
Nathaniel Starnes, jr	102	3	200			
Andrew Starnes	103	3	200			
Charles Starnes	104	3	200			
Daniel Starnes	105	3	200			
Andrew Brown	112	3	200			
Darby Calla han	117	3	200			
Stephen Sowles	109	3	200			
Daniel Sullivan	118	3	200			
William Williston	125	3	200			

Widow Alexander Fisher	129	3	200			

Darby Cailla han	117	3	200					
Stephen Sowles	109	3	200					
Daniel Sullivan	118	3	200					
William Williston	125	3	200					

Widow Alexander Fisher	129	3	200					
Thomas Lewis	179	5	200					
Jacob Manning, sr	183	5	200					
Joseph Manning	184	5	200					
Henry Cheddick	189	5	200	17 juin	1803	B Grants	143	
John Struthers	193	5	200					
William Struthers	194	5	200					
James Struthers	195	5	200					
John Norton, jr	202	5	200					
George Norton	203	5	200					
Duncan McNaughton	110, 111	3	400	27 mars	1804	B Grants	230	
Mathew Scott	85, 86, 87, 88, 89, 90, 91, 92, 93 94, 95, 96	2	2400	24 décembre	"	" "	189	
Stephen Sewell	13, 14, 18, 24, 36, 40, 46	1	1400	13 septembre	1811	C "	494	
	56, 57, 58, 59, 60, 84	2	1200					
	130, 131, 134	3	600					
John Graves	30	1						
	107, 113	3	1200					
	157, 159	4						
	196	5						
Mary Graves épouse de J. Graves	180	5	200					
Richard Graves	185	5	200					
John Graves, jr	190	5	200					
William Graves	191	5	200	16 mars	1814	D "	36	
Martha Graves	192	5	200					
Nancy Graves	185	5	200					
Dominick Rousseau	23, 27, 122	1	600					
Charlotte Rousseau	28	1	200					
Margaret Lemaistre	72, 52, 97, 98	2						
	126	3	1200					
	166	4						
Philippe Short	124	3	200	15 avril	1818	" "	445	
John Manning	170	4	200	5 juillet	1831	K "	80	
Levi Stockwell	½ E. de 136	3	100	19 novembre	1832	M "	336	
William Scriver	½ O. de 5	1	100	20 décembre	"	" "	368	
Freeman Cleveland	½ E. de 115	4	100	20 "	"	" "	378	
Benjamin Brown	½ O. de 145	4	100	20 "	"	" "	428	
Joseph Brayton	½ E. de 152	4	100	20 "	"	" "	380	
John McPhee	½ E. de 153	4	100	20 "	"	" "	438	
Finlay McNorton	½ O. de 153	4	100	20 "	"	" "	398	
John Scriver	Un lot non compris dans les rangs		462	20 "	"	" "	370	
Josette Voyer, veuve de Pierre Edouard Desbarats	½ O. de 24	1						
	½ N. O. de 136	3	229	23 "	1833	N "	325	
Richard Hayes	½ O de 3	2	77	23 mars	1839	B Sales	373	
John Orr	6 et about O. de 4	2	140	8 avril	"	" "	379	
John Byrnes	About O. et partie de 17 et coin S. O. et partie de 18	2	141	20 juillet	"	" "	467	
James Figsby	½ S. de 3	1	75	7 août	"	" "	481	

CANTON DE HEMINGFORD—Suite

Noms des concessionnaires	Numéros des lots concédés	Rangs	Acres	Date des lettres-patentes	Livre	Page
Francis Boucher	Partie d'about O. de 7	2	50	7 août 1839	C Sales	9
John Napper	About O. et partie de 1 " " " 2 Coin S. O. et partie de 3	3	152	14 octobre "	" "	39
	About E. et partie de. 2	2				
David Craig	11, 12	4	167	20 novembre "	" "	59
John Kane	½ N de 3	1	77	5 mai 1840	" "	187
Benjamin Spearman	Partie d'about E. de. 6	1	105	5 " "	" "	189
John O'Hara	½ E. de 5	1	100	16 " "	U Grants	133
Les héritiers de J. McGregor	1	7	85	16 " "	" "	121
Antoine Robert ou ses représentants	7	7	87 a. 37 p.	16 " "	" "	123
Louis Provost ou ses représentants	8	7	87a. 2r. 18 p.	16 " "	" "	129
Henry White	½ N. de 11 et ½ S. de 12	8	116a. 2r. 24p.	16 " "	" "	127
Samuel Brown	½ S. de 13	8	42 a. 2 r. 0 p.	16 " "	" "	131
Patrick McFall ou ses rep. lég	½ N. de 13	8	39 a. 3 r. 0 p.	16 " "	" "	125
John McFall ou ses rep. lég	14	8	62 a. 0r. 15 p.	16 " "	" "	119
John McDowell	About E. de 6	3	53	1 août "	C Sales	231
Mathew Brown	½ N. de 3	7	43 a. 3 r. 9 p.	1 octobre 1842	X Grants	101
Henry Nesbit	2	7	86a. 3r. 33 p.	1 " "	" "	103
Patrick Moore	Partie E. de 4	1	103	8 décembre 1841	C Sales	343
Jane McGregor	Côté S. et partie de 9	1	77	8 " "	" "	377
George Whitford	Parties E. de 16 et 17	2	296	1 juin 1843	D "	226
John McMichael	Partie d'about O. de. 6	1	53	4 juillet 1846	E "	309
Mary Ball	No. 4 étant une partie du lot 15	Bloc A	26	27 décembre 1847	P "	273
Thomas P Clancy	Partie E. de 8, 9 et 10	3	147¼	23 octobre "	" "	176
Garett Cavanagh	½ O. de 9	5	45½	9 juin 1849	G "	94
John Cavanagh	8	5	65	9 " "	" "	96
James Thompson	½ N. de 6	5	47	9 juin 1849	G Sales	92
Andrew Thompson	½ S. de 6	5	47	9 " "	" "	93
John Jackson	1, 2, 3, 4, 5	5	405	16 " "	" "	90
George McCann	7 & ½ E. de 9	5	127	16 " "	" "	97
Patrick Doyle	½ N de 12	8	54a. 1r. 0p.	20 février 1850	Z Grants	41
Les représentants de Machael Tobin	About E. de 10 " " " 11	2	235	7 avril 1851	G Sales	240
	Coin N. E. de 9 bout O. de 10					
	Coté E. de 11 Coin N O. de 9	3				
William Edgeworth	½ E. ou residu 24	1	122	20 novembre 1852	AA Grts	3
William Bennet	½ S. de 3	6	43a 2r. 0p.	23 juin 1858	GG Grts	101

Des représentants de Machael Tobin	bout O. de	10			235	7 avril	1851	G Sales	240
	Coté E. de	11		3					
	Coin N O. de	9							
William Edgeworth	½ E. ou residu	24		1	122	20 novembre	1852	AA Grts	3

William Bennet	½ S. de	3		6	43a 2r. 0p.	23 juin	1858	GG Grts	101
Robert Lockhart	½ N. de	3		6	43½	23 "	"	" "	102
Hugh White	½ N. de	5		7	43½	27 février	1860	R Sales	60
John Bell	Partie E. de	3	Bloc D	3	110	28 avril	"	" "	136
Sixte Coupal & George Lavallée	7 & ½ E. de	8	Clergé bl. A	2	301	6 février	1862	V "	198
Nicholas Fleming		3		1	216	15 juillet	"	X "	87
James Utton		1		1	47	15 "	"	" "	88
Thomas Delaney	½ O. de	5		1	105	16 "	"	" "	90
Terence Doud	½ O de ½ O. de	6		1	51a. 1r.	16 "	"	" "	91
Jeremiah Ryan		5		2	377a. 3r.25p.	17 "	"	" "	93
		7		3					
David Orr	Partie E de	1		2	94½	18 "	"	" "	94
John Brogan	Partie S. de	1		3	107a 0r.37p.	18 "	"	" "	95
Robert Moore		2		1	198a. 0r.18p.	18 "	"	" "	96
Hyppolite Parras	½ E. de	6		2	101a. 3r.15p.	21 "	"	" "	105
Edwin Tobin		4		2	203a. 0r.33p.	21 "	"	" "	106
William Hurley	½ O. de ½ O. de	4		1	53. 3r. 0p.	23 "	"	" "	110
William Little	½ E. de	2		2	94	23 "	"	" "	111
James Redmond		5		3	177	24 "	"	" "	114
Edward Ryan	½ E. de	3		2	101½	24 "	"	" "	117
Jeremiah & Edward Ryan	½ E. & ½ E. de ½ O. de	6		1	153½	26 "	"	" "	125
John Foley	½ E de	4		3	70a. 2r. 26p.	28 "	"	" "	126
Owen Hughes	½ E. de ½ O. de	4		1	52⅔	28 "	"	" "	127
James Kennedy	½ E. de	4		1	105½	28 "	"	" "	128
Julius Scriver & John A Scriver	½ E. de	5		1	105	15 octobre	1862	Z Sales	99
Francis Comeau	½ S. de	2		6	43	29 novembre	"	" "	233
John Bell	½ N. de	4		7	43½	29 "	"	" "	234
James Craig		14		4	41	1 décembre	"	" "	236
George Jackson	½ S. de	4 & 5		6	87	1 "	"	" "	237
Patrick Meeham	Pt. E. de	10		1	100	2 "	"	" "	238
Moses McLelland	½ N. de	4		6	43½	2 "	"	" "	240
Patrick Carrigan	Sections 2, 3 et 7 de	15		1	126	2 "	"	" "	239
William Lytle		1		6	87	2 "	"	" "	241
James Merlin	½ N. de	2		6	43½	3 "	"	" "	242
Thomas Kyle	½ S. de	3		7	43½	3 "	"	AA "	1
Matthew Brown	½ S. de	4		7	43½	3 "	"	" "	2
John Bell	½ S. de	5		7	43½	3 "	"	" "	3
Edward Flood	½ O. de	11		1	63	3 "	"	" "	4
Les rep. lég. de feu Robert English	½ N. de	7		6	43½	5 "	"	" "	5
William Kennedy	½ S. de	11		8	61	5 "	"	" "	6
Jeremiah Ryan	Section 1 de	15		1	94	5 "	"	" "	7
Sarah Ann Nesbit, veuve de Thos Starr	½ N. de	5		6	43½	6 "	"	" "	8
George English	6 et ½ S. de	7		6	130½	6 "	"	" "	9
William English		8		6	108	6 "	"	" "	10
James McKee	½ E. de ½ O. de	7		1	50½	9 "	"	" "	11
Les rep. lég. de feu Robert McIntyre	About O de	4 & 5		1	102	13 "	"	" "	21
Mary Ann Durham épouse de Walter Craig	½ S. de ½ N. O. de	10		4	21½	13 "	"	" "	22
Walter Craig	½ N. de de ½ N. de	10		4	21½	13 "	"	" "	23
James Flood	½ E. des 90 acres O de	10		1	45	13 "	"	" "	24

Canton de Hemington—Suite

Noms des concessionnaires	Numéros des lots concédés	Rangs	Acres	Date des lettres-patentes	Livre	Page
Les rep. lég. de feu Finlay Fisher.	About E. de 7 Coin S. E. de 9 Abouts O. de 7 & 8 Coin S. O. de 9	2 3	127	15 décembre 1862	AA Sales	25
Andrew Flood	½ O des 90 acres O. de 10	1	45	15 " "	" "	26
John McNaughton & Angus McNaughton	½ O. de ½ E. de 12	1	47	17 " "	" "	28
Andrew Hall	½ O. de 1	2	94½	17 " "	" "	31
William Baskin	½ E de ½ E. de 12	1	47	17 " "	" "	32
George Boyes	Partie O. de 6	3	90	18 décembre "	" "	33
James Archer	Partie E de 8	1	100	18 " "	" "	35
John Mahoney	Partie E. de 9	1	98	19 " "	" "	37
Francis McComb	Section 5 de 15	1	42	19 " "	" "	38
Patrick Corrigan	Section 6 de 15	1	45	19 " "	" "	39
Ambroise Bombardier	½ O. de 2	2	94	21 " "	" "	43
Michael Tobin	Partie O. de 3	3	112	22 " "	" "	46
Thomas Kyle	2	3	220	22 " "	" "	47
Jeremiah Ryan	Section 8 de 15	1	117	23 " "	" "	48
James Hurley	Partie O. de 9	1	97	23 " "	" "	49
François Taschereau	½ O. de 4	3	141½	23 " "	" "	50
James Merlin	Partie E. ou résidu de 6	3	89	24 " "	" "	52
Laurent Bourdreau	10	2	142	24 " "	" "	53
William Lundy	Partie N. ou résidu de 1	3	112	24 " "	" "	54
Samuel Brown	½ N. de 10	7	44½	26 mars 1863	" "	205
William Brown	½ S. de 10	7	44½	26 " "	" "	208
James Craig	15	4	21	20 mai "	AB "	78
Jean-Bte. Lamère	9 et partie O. de 8	2	252	12 octobre "	AC "	147
John Connell	Partie d'about O. de 7	1	50	6 février 1864	AD "	173
John Chasty	9	7	87	11 avril "	AE "	80
Archibald McBride	Partie N. de 1	1	39a. 1r. 13p.	15 " "	" "	97
Archibald Ady	½ O de 152	4	100	14 " "	" "	104
Freeman Nye	½ O. ou residu de 6	2	101½	19 mai "	AF "	3
William H. Thompson	Partie S ou résidu de 1	1	16	7 mars 1865	AH "	125
Les rep. lég. de feu Ths. P. Clancy	Partie O. de 8	1	99a. 3r. 24p.	1 avril "	AI "	4
Frs.-Xavier A. Bourassa	½ O. de ½ O. de 7	1	50½	18 mai "	" "	89
Félix Rancourt	½ O. de 3	2e r. Bloc de la réserve du clergé	101a. 2r. 0p.	12 janvier 1866	AL "	7
Les rey. lég. de feu Daniel Hefferman	Partie d'about O. de 6	3	41	28 décembre "	" "	126
Timothy Connell	6	7	87	4 mars 1867	AO "	111
Les rep lég. de feu Roger McGill	15	8	44	7 " "	" "	116
Joseph Demers	½ E. de 7	1	101	22 septembre 1876	26	85

Reserve de la Couronne

réserve du clergé		101a.	2r.	0p.	12 janvier	1866	AL	"		7
Les rev. lég. de feu Daniel Hefferman	Partie d'about O. de	6		3	41	28 décembre	"	"	"	126
Timothy Connell		6		7	87	4 mars	1867	AO	"	111
Les rep lég. de feu Roger McGill		15		8	44	7 "	"	"	"	116
Joseph Demers	½ E. de	7		1	101	22 septembre	1876		26	85

Reserve de la Couronne

Henry Hadley		1		4	86	6 février	1839	B Sales		351
John Marlin		11		1	143	8 avril	"	"	"	381
Joseph Smith	L'about O. et pt. de	10, et 11		2	100	8 "	"	"	"	377
Daniel Hefferman	½ N. de	14		2	98	25 "	"	"	"	409
Edward Shields	L'about E. et pt. de	3		3	53	19 juin	"	"	"	427
William Rutherford		13		2	177	25 "	"	"	"	437
Joshua Towell	About E. lot 5 de	2		4	130	25 "	"	"	"	433
James Shields	Abont E. et pt de	2		3	139	26 "	"	"	"	439
	About O. et pt. de.	2 et 3		4						
Ellen Kane	L'about O	16		2	23	10 juillet	"	"	"	441
Robert McIntyre	L'about O	15		2	16	20 "	"	"	"	465
William McDowell	½ S. E. de	3		4	42	20 "	"	"	"	469
	Coin N. E. de	3								
William McDowell, jr	L'about O. de	6		4	87	20 "	"	"	"	471
Henry Figsby		2		1	158	7 août	"	"	"	489
Edward Casey	Partie E. de	5		1	101	7 "	"	"	"	477
John Jackson	Partie E. de	7		1	100	7 "	"	"	"	475
Samuel Emmerson	½ N. de	9		1	75	7 "	"	"	"	485
Robert Bennet	½ S. de	10		1	74	7 "	"	"	"	483
Asa S. Wingate	8 et ½ N. de	10		1	335	7 "	"	C	"	7
	L'about O.	8 et 9		2						
Duncan McIntyre	L'about O. de	1		2	53	7 "	"	"	"	3
John English	Partie de l'about O de	2		2	68	7 "	"	B	"	487
John Reed		5		2	81	7 "	"	C	"	1
Thomas Gardner	Côté S. et ½ de	10		4	53	7 "	"	"	"	5
Jos. Merlin	L'about E. et partie de	7		3	226	8 "	"	"	"	11
	7 et l'about O	8 et 9		4						
Owen McGarl	Coin N. O	18		2	24	20 "	"	"	"	17
John Bay		1		1	160	16 septembre	"	"	"	21
John Curran	Partie S. de	14		2	99	16 "	"	"	"	23
Andrew Stearns	Pt. et l'about E. de	3 et 4		2	124	19 "	"	"	"	25
	Partie N. O. de	3								
	Pt et l'about O. de	4		3						
	Partie S O. de	5								
Richard William	Partie E. de	8		4	44	26 septembre	1839	C Sales		29
Alexander Orr	Côté E. de	9, 13		4	106	26 "	"	"	"	27
John McCras	Abouts E. de	1, 4		3	106	12 octobre	"	"	"	35
Hugh & John Orr		12		2	177	14 "	"	"	"	41
Arthur Woods	L'about E. de	1		2	49	20 novembre	"	"	"	69
Francis Tallen	" E de	15		2	148	20 "	"	"	"	99
Robert Clarke	" E. et partie de	8		2	40	2 décembre	"	"	"	105
Isaac Kingsbury	½ E. de	5		3	53	16 mars	1840	"	"	177
Joshua Towle		4		4	87	4 avril	"	"	"	183
Jane McGregor	Côté S et partie de	9		1	77	8 décembre	1841	"	"	377

Canton de Hinchinbrook érigé le 23 janvier 1799, Reg. A, Grants, folio 75

Noms des concessionnaires	Numéros des lots concédés	Rangs	Acres	Date des lettres-patentes	Livre	Livre
Richard Wragg	15	1	200			
John Duer	16	1	200			
Philip Orra	20	1	200			
John Moses	22	1	200			
David Ramzay	40	1	200			
Job Spinks	43	1	200			
Elias Holmes	48	1	200			
Donald McKircker	49	1	200			
Benjamin Wragg	15	2	200			
Denis Borton	20	2	200			
William Wragg	23	2	200			
James McDonald	14	3	200			
William Reid, jr	15	3	200			
William Reid, sr	16	3	200			
William Wallar	17	3	200	23 janvier 1799	A Grants	75
Abraham Parnell	19	3	200			
Philip Orra	22	3	200			
Gilbert Miller	25	3	200			
André Camirande	35	3	200			
Baron Fred Scheffalzky	Lettre C. comprenant la ½ S. O. de 16 et le lot 17	4e r. Côté S. de riv. Châteaug.	500			
F. X. Bender	Lettre ou Bloc A. comprenant le lot 6 et 53 acres d'about N. O. du lot 6	dans les r. 4, 5, 6 & 7				
		8	750			
André Camirande	Bloc B comprenant ½ N E. de 9	Côté S. de la riv. Châteaug dans les rangs 4, 5, 6, 7	250			
Lieut. Col. Robert Ellice, administrateur pour lui-même et les héritiers d'Alexander Ellice	Portion No. 5 — 7	4	729	30 décembre 1811	C Grants	500
	7	5				
	7	6				
	7	7				
	7	8				

		7	8								

		10	4									
	½ S. O. de	9										
	Portion No. 8	10	5	600								
	½ S. O. de	9										
	½ S. O. de	9	6									
	½ N. E. de	10										
		12	4									
	½ S. O. de	11										
		12	5									
Lieut. Col. Robert Ellice, administrateur pour lui-même et les héritiers d'Alexander Ellice	Portion No. 10	½ S. O. de	11			1015	En tout 3719	30 décembre	1811	C	"	500
		12	6									
	½ S. O. de	11										
		12	7									
	½ S. O. de	11										
		14	4									
	½ S. O. de	13										
	½ N. E de	15										
	½ S. O. de	13										
	Portion No. 12	Lot	14	5	1075							
	½ N. E. de	15										
	½ S. O. & ½ N. E de	14	6									
	½ N. E. de	15										
		½ N. E de	15	4								
	Portion No. 14	½ N. E de	16	5	300							
		½ N. E. de	16	6								
Stephen Sewell	4, 17, 18, 19, 21, 24, 28,		27	1	200							
Benjamin Barry			51	1	200							
Catherine Best			35	2	200							
William Brisbain			26	3	200							
John Brisbain			27	3	200							
William Brisbain, jr			28	3	200							
James Brisbain			29	3	200							
Robert Brisbain			30	3	200							
Joseph Brisbain			31	3	200							
Patrick Brisbain			32	3	200							
Samuel Brisbain			33	3	200							
Joseph Hawkins			7	1	200	26 mars	1816	D	Grants	129		
Jos. Hawkins, jr			8	1	200							
Benj. Hawkins			9	1	200							
John Hawkins			18	2	200							
Samuel Hawkins			19	2	200							
Duncan McGregor, jr			25	2	200							
Jacob Mitchell			48	2	200							
Samuel Mott			9	2	200							
John Mott			10	2	200							
Ephraim Mott			11	2	200							
Jacob S. Mott			12	2	200							
Samuel Mott			13	2	200							

CANTON DE HINCHINBROOK—Suite

Noms des concessionnaires	Numéros des lots concédés	Rangs	Acres	Date des lettres-patentes	Livre	Page
Richard S. Mott	22	2	200			
James Mott	14	2	200			
Seth Philips	6	2	200			
John Shaw	14	1	200			
John P. Storm	24	2	200	26 mars 1816	D Grants	129
Robert Whitman	7	3	200			
Joseph Whitman	8	3	200			
William Hawkins	20	3	200			
George Stubinger	25	1	200	18 avril "	" "	170
Frédérick Delisle et autres héritiers de feu révd. David C. Delisle	1	2				
	2, 3 & ½ O. de 15	4				
	2, 3, 23, 24, 25, 26, 27, 28 & ½ O. de 15	5				
	2, 3, 18, 19, 20, 21, 22, ½ S. de 9					
	½ O. de 10	6				
	½ O de 15		5000	23 octobre "	" "	305
	2, 3, 4, 5, 9, 10	7				
	2, 3, 4, 5	8				
Joseph & Jacob Hall	8	4				
	8	5				
	8	6	712			
	8	7				
	8	8				
Magdeleine Ladouceur, veuve de Paul Robillard	½ E. de 13	4				
	½ E. de 13 & ½ S. O. de 13	5	530	15 avril 1818	" "	445
	13	6				
	13	7				
James McCallum	23, 24, 26, 27	4				
	25, 28, et ½ O. de 22		1444			
	½ O. de 22	5				
Wm. Jos Metcheler	50	1	1061			
Ths McLeary Gardner	18	3	200	22 Janvier 1829	H Grants	67
John McKindlay	20, 21, et ½ O. de 19, et ½ E de 22	4		28 avril 1828	G "	387
	20, 21	5	1000			
James White	½ S. de 3	2	100			
William Craik	½ E. de 47	2	100			
William Wallis	½ O. de 6	1	100			
John Manning	½ E. de 44	3	100			
John Manning, jr	½ E. de 46	2	100			

		20, 21		5	1000	28 avril	1828	G	387
James White	½ S. de	3		2	100				
William Craik	½ E. de	47		2	100				
William Wallis	½ O. de	6		1	100				
John Manning	½ E. de	44		3	100				
John Manning, jr	½ E. de	46		2	100				
Abraham Manning	½ C. de	46		2	100				
Robert Kenny	½ E de	43		2	100				
George Elder	½ S. O. de	1		3	100				
William Esdon	½ E. de	41		3	100				
Samuel Lockey	½ E. de	40		3	100				
Joseph Arthur	½ O. de	40		3	100				
Edward Downes	½ E. de	37		3	100				
William Arthur	½ E. de	39		3	100				
Peter Freeland	½ O de	37		2	100				
Tephaniah Grimssaw	½ E. de	47		1	100				
Isaac Cain	½ O. de	43		2	100				
Thomas Blair	½ E. de	45		1	100				
Peter McGregor	½ E. de	34		1	100	8 janvier	1830	H Grants.	184
Archibald Ramsay	½ E. de	38		3	100				
John Barron	½ O. de	38		1	100				
John Tilford	½ E. de	11		5	100				
Thomas Lanthrey	½ S. de	21		2	100				
David Manning	½ O. de	45		2	100				
Peter Lukin	18 & ½ E. de	19		4	500				
		18		5					
John Dunn	½ O. de	13		1	100				
Peter McFarlane	½ N. de	8		2	100				
Parlane McFarlane	½ N. de	7		2	100				
John Andrews	½ E. de	13		1	100				
Michael Caho	½ E. de	31		2	100				
Hugh Cameron	½ N. de	5		2	100				
Les héritiers de James Caldwell		2, 3		3	400	20 mai	1831	K "	15
Samuel Hudson		24		6	20	18 octobre	1831	" "	186
Nichols Rustin	½ O. de	9		3	100	27 février	1832	" "	436
John Rustin	½ E. de	9		3	100	27 "	"	" "	438
John Wilson	½ S E. de	29		5	90	15 mars	"	L "	21
John Gillis	½ S. de	4		3	100	22 mai	"	" "	217
Edward Charles		10		3	200	22 "	"	" "	215
Mathew Charles	½ O. de	11		3	100	22 "	"	" "	221
Mark Scanlon	½ E. de	12		3	100	22 "	"	" "	219
John Seely	½ O. de 12 & ½ E. de	13		3	200	22 "	"	" "	213
John Seely, jnr	½ O. de	13		3	100	22 "	"	" "	211
Adam Patterson	½ S. de	23		1	100	11 juillet	"	" "	267
John Mather	½ O. de	36		2	100	11 "	"	" "	261
William Small, jr	½ O. de	11		1	100	11 "	"	" "	259
James Mather	½ E. de	34		2	100	11 "	"	" "	253
Archibald Mather	½ E. de	36		2	100	11 "	"	" "	255
Robert Gibson	½ E de	39		2	100	11 "	"	" "	265
John Dewar	½ O. de	16		2	100	11 "	"	" "	263
Andrew Buckham	½ N. de	4		2	100	11 "	"	" "	251
Michael Murphy	½ O. de	31		2	100	11 "	"	" "	257
Peter Horn	½ O. de	10		1	100	20 "	"	" "	282
James Fraser	½ O. de	17		2	100	20 "	"	" "	400
David Brown	½ S. de	7		2	100	20 "	"	" "	396

Canton de Hinchinbrook—Suite

Names of grantees	Numbers of the lots granted	Ranges	Acres	Date of letters-patent	Book	Page
Alexander Dewar	½ E. de 16	2	100	20 juillet 1832	L Grants	384
Henry Wilson	½ O. de 47	2	100	20 " " "	"	398
Benjamin Hall	½ N. de 26	1	100	24 août "	M "	164
Thomas Edgerton	½ E. de 24	3	100	1 octobre "	" "	234
James Wilson	½ E. de 37	2	100	20 décembre "	" "	360
John Eaton	½ O. de 41	3	100	20 " "	" "	424
Andrew Lawder	½ E. de 43	3	76	20 " "	" "	412
James Lawder	½ O. de 43	3	90	20 " "	" "	426
William Lawder	½ O. de 44	3	41	20 " "	" "	384
Chs. Broadfoot	9	8	81	20 " "	" "	376
Alexander Broadfoot	10, 11	8	80	20 " "	" "	400
Henry Howle	31, 32	4	270	22 janvier 1833	" "	444
Alexandre Chartier	½ E. de 38	1	100	1 août "	N "	67
Eleanor Ibey	½ E. de. 41	1	100	1 " "	" "	65
Robert King	42	2	200	1 " "	" "	61
Gabriel Buckham	Partie S. O du résidu de 1	3	150	1 " "	" "	69
John Campbell	½ N. de 35	1	100	14 " "	" "	227
Peter McGregor	½ S. de 35	1	100	14 " "	" "	231
Peter Campbell	½ O. de 36	1	100	14 " "	" "	221
Daniel Campbell	½ E. de 36 et ½ N. de 37	1	200	14 " "	" "	225
Duncan Campbell	½ S. O. de 37	1	50	14 " "	" "	223
Colin Campbell	½ S. E. de 37	1	50	14 " "	" "	229
Robert Lowrey	½ N. E. de 11	4	78	14 " "	" "	233
Prudence Elliot	½ N. de 23	1	100	9 octobre "	" "	281
Mary Nichols	½ O. de 34	1	100	9 " "	" "	309
John Kentner	½ O. de 27	2	100	9 " "	" "	277
William Smaill	½ S. de 5	3	100	9 " "	" "	273
James McBeth	½ O. de 24	3	100	9 " "	" "	275
Electra Sylvester	½ O. de 26	2	100	28 " "	" "	295
John Black	½ E. de 34	3	100	28 " "	" "	297
Robert B. Hudson	25, 26 25 acres de pt. O. de 24	6	200	19 décembre "	" "	315
James Cogan	½ O. de 42	3	100	23 " "	" "	365
Geo. Sayer	½ S. O. de 29	4	92	5 avril 1834	" "	469
Geo. Sayer, jr	½ N. E. de 30	4	88	5 " "	" "	467
Joseph Sayer	½ S. O. de 30	4	88	5 " "	" "	471
Denis Nowlan	½ E. de 11	1	100	16 mai "	O "	41
Jasper Hawe	14	7	135	27 juin "	" "	61
Garrett Barron	33	1	200	1 juillet "	" "	67

David Barron	½ E. de 30	2	100	1 juillet 1834	N Grants	65
John Bruster	½ E. de 28	2	100	3 " "	" "	69

Joseph Sayer	½ S. O. de	30	4	88	5	"	"	"	"	471
Denis Nowlan	½ E. de	11	1	100	16	mai	"	O	"	41
Jasper Hawe		14	7	135	27	juin	"	"	"	61
Garrett Barron		33	1	200	1	juillet	"	"	"	67

David Barron	½ E. de	30	2	100	1	juillet	1834	N Grants		65
John Bruster	½ E. de	28	2	100	3	"	"	"	"	69
Catherine Gilmour	½ E. de	30	1	100	18	août	"	"	"	91
Chas. McClatchie	½ E. de	29	1	100	18	"	"	"	"	93
James McClatchie	½ O de	29	1	100	3	septembre	"	"	"	99
James Crawford	½ O. de	30	2	100	3	"	"	"	"	97
Robert McKindlay	½ O. de	39	3	100	3	"	"	"	"	95
Charles McHardy	½ E. de	27	2	100	6	octobre	"	"	"	123
Jonathan Elliot	Partie de	29	5	90	8	"	"	"	"	127
Wm. Peack		15	7	100	3	novembre	"	"	"	209
Robert Higgins	½ E. de	21	3	100	3	"	"	"	"	211
James Armstrong		16	7	100	3	"	"	"	"	213
John Putty	½ E. de	10	1	100	18	"	"	"	"	231
David Anderson	½ S. de	8	2	100	18	"	"	"	"	233
John McMartin		3	1	200	26	"	"	"	"	243
Jonah Spencer	½ N. de	2	2	100	5	décembre	"	"	"	279
James Donally	½ S. de	4	2	100	5	"	"	"	"	277
Gilbert McBeth	½ S. de	5	2	100	15	"	"	"	"	295
Francis Hagal	½ N. de	21	2	100	10	"	"	"	"	281
Charles McCorry	½ E. de	31	1	100	13	février	1835	"	"	382
Thomas Hingston	½ E de	11	3	100	2	mars	"	"	"	457
Samuel J. Hingston		30, 31	5	210	2	"	"	"	"	455
John Lary	½ E. de	44	1	70	2	avril	"	P	"	129
Timothy Lary	½ O. de	44	1	70	2	"	"	"	"	111
Thomas Reily	½ E. de	39	1	100	10	"	"	"	"	195
Daniel McCann	½ O. de	41	1	100	10	"	"	"	"	191
John Mahonuy	½ E. de	40	2	100	10	"	"	"	"	197
S. Samuel Foster	½ N. E de	11	6	100	10	"	"	"	"	199
John Wilkinson	½ E. de	17	6	100	10	"	"	"	"	201
Wm. Anderson	½ E. de	44	2	100	2	juin	"	"	"	269
Robert Hawe	½ S. E. de ½ N. E. de	14	6	50	2	"	"	"	"	267
Archibald Janson	½ S. E. de ½ N. E. de	16	6	50	2	"	"	"	"	261
Martin Armstrong		17	7	100	2	"	"	"	"	263
James Lee	½ E. de	46	1	100	15	"	"	"	"	279
Jonathan Selby	½ O. de	46	1	100	15	"	"	"	"	283
Wm. Lee	½ O. de	47	1	100	15	"	"	"	"	281
Michael Condran	½ O. de	38	2	100	10	septembre	"	Q	"	81
James Condran	½ E. de	38	2	100	10	"	"	"	"	79
James Duffin	½ O. de	39	1	100	10	"	"	"	"	85
Henry Duffin	½ O. de	39	2	100	10	"	"	"	"	83
Robert King	½ O. de	28	2	100	31	octobre	"	"	"	118
Thomas Cair	½ E. de	32	1	100	11	novembre	"	"	"	138
Barney Lavery	½ O. de	33	2	100	11	"	"	"	"	140
Patrick Kelly	½ O. de	42	1	100	11	"	"	"	"	146
Hugh Lavery	½ O. de	34	2	100	11	"	"	"	"	144
Andrew Craick	½ O de	45	1	100	17	"	"	"	"	186
Samuel J. Hingston		23	4							
	½ E de	17	2	300	17	"	"	"	"	190
Abraham Steel	Pt. E. de	23	6	94	17	"	"	"	"	188

CANTON DE HINCHIBBOOKE—Suite

Noms des concessionnaires	Numéros des lots concédés	Rangs	Acres	Date des lettres patentes	Livre	Page
John Hamilton	½ E. de 12	1	100	22 janvier 1836	P Grants	364
John King	½ O. de 23	3	100	9 février "	" "	402
Daniel McMullen	½ O. de 41	2	100	26 septembre "	R "	117
Peter McDonough	½ E. de 41	2	100	29 " "	" "	129
Elias Wallis	½ E. de 6	1	100	28 octobre "	" "	151
Moses Welch	½ E. de 45	2	100	28 " "	" "	155
James Fully	Pt. N. E. du rés. de 1	3	150	28 " "	" "	153
Jos. Arthurs, jr	½ O. de 38	3	100	28 " "	" "	159
John Janson	½ N. E. de 11	7	100	28 " "	" "	157
Peter McFarlane	½ E. de 29	4	92	27 février 1837	" "	481
Felix McCormick	½ O. de 44	2	100	13 juillet "	" "	467
Barnard Brinin	½ O. de 32	1	100	15 mai 1838	S "	315
Wm. Burns	½ O. de 29	2	100	15 " "	" "	319
Malcolm Campbell	½ O. de 17	6	100	27 février 1839	B Sales	349
Wm. Bowron	½ E. de 22 ½ O. de 19 ½ S. E. de 17 Aussi une petite pointe de terre adjoignant la réserve de la couronne concédée à Wm. Bowron.	5	370a. 3r. 67p.	15 mai "	T Grants	229
Donald Fisher	½ E. de 29	2	100	10 septembre 1840	U Granst	265
Wm. Taylor	½ O. de 30	1	100	7 novembre "	" "	371
Robert Riley	½ E. de 42	1	100	21 janvier 1841	W "	29
Daniel McCann	½ E. de 33	2	100	21 " "	" "	31
Robert Henderson	½ O. de 32	2	100	29 décembre "	" "	147
Wm. Gibson	½ O. de 37	3	100	1 octobre 1842	X "	105
George Lackie	Partie E. ou résidue de 42	3	100	30 janvier 1843	" "	129
James Black	½ O. de 34	3	100	29 avril 1844	" "	181
Ferral Smith	Partie O. de 1	1	18¾	28 octobre "	E Sales	28
Hiram Hall	½ S. de 26	1	100	29 avril 1845	X Grants	379
Les rep. lég. de James Armstrong	17	(Village) 2	23	14 mai "	" "	401
Archibald Fleming	½ O. de 21	3	100	20 mai "	" "	405
John Wilson	Partie O. ou résidu de 1	1	40	24 juin "	E Sales	121
Les rep. lég. de James McCallum	1 12 acres d'about de N. O. de 1	Dans le 4, 5, 6, 7 8	750	23 octobre 1847	Y Grants	309
James Thom	(Bloc du clergé) 9	4	97	27 décembre "	F Sales	213
Les rep. de Samuel Hingston, jr	32	5	90	11 mars 1848	Y Grants	407
Ann Thom	½ E. de 7	4	72	4 avril "	F Sales	337

James Thom	12 acres d'about de N. O. de (Bloc du clergé)	1	8						F Sales	213
Les rep. de Samuel Hingston, jr		9	4	97	27 décembre	“			Y Grants	407
Ann Thom		32	5	90	11 mars	1848			F Sales	337
	½ E. de	7	4	72	4 avril	“				

Les rep. lég. de feu Thos. Ewart	½ S. O. de	16	5	100	20 novembre	1850	Z Grants	57		
	½ N. O. de	16	6							
James Tannahill	½ N. de	4	3	100	7 avril	1851	“ “	119		
John Reynolds	½ O de	12	1	100	26 décembre	“	AA Grts	36		
Thomas Dixon ou Dickson	½ S. de	2	2	100	28 avril	1852	“ “	80		
Patrick Mooney		14	4	100	25 janvier	1855	BB “	63		
Wm. Williams	Pt. S. E. de 100 ac N. O. de	1	dans	88	10 avril	“	K Sales	178		
Patrick Mooney	½ O. de	40	2	100	7 mai	“	BB Grts	76		
Dennis Murray, sr	½ O. de	31	1	100	28 octobre	1862	Z Sales	148		
Mary Gibson	½ E. de	23	3	100	26 décembre	“	AA “	57		
Robert McElroy	½ E de	32	2	100	26 “	“	“ “	59		
George Walker	½ E de	26	2	100	17 mars	1863	“ “	101		
Wm. Finsley		36	3	200	31 octobre	“	AC “	205		
James Eaton	Partie S. O. de rés. S. E. de	6	8	60	19 mai	1866	AM “	127		
Joshua Gowan	Partie E. ou résidu de	6	8	60	10 octobre	“	AN “	195		
Alexander McIntosh	Partie S. E. de	1	8	223	3 novembre	“	AO “	11		
Wm. Gibson	Partie S. O. ou résidu de	23	6	52	21 juin	1867	AP “	170		
William McGregor	Partie N. O. de ½ N. O. de	17	5	11a. 2r.	24 mars	1882	31	91		
James Flynn	Partie de ½ N. O. de ½ S. O. de	17	5	43	10 mai	1884	33	284		
Les rep. lég du Très Hon. Edward Ellice		4, 5	4							
		4, 5	5	988	21 “	“	34	81		
		4, 5	6							
Alexander Nance	34 acres O. de ½ E. de	19	5	34	11 novembre	“	42	40		
John Donnelly	Partie S. E. de ½ N. O. de ½ N. E. de	17	5	35a. 1r. 19p.	12 “	“	42	41		
William McGregor	Partie S. E. de partie N. O. de ½ N. O. de	17	5	4	24 avril	1885	42	4.6		
John Boyd	Partie S E. de ½ N. O. de ½ S. O. de	16	5	31a. 4r.	24 “	“	42	285		

Village de Hinchinbrook

Matthew & Samuel Stevenson		9, 10	2	44	6 mars	1828	G Grants	341		
Wm. Wilson		20	2	22	29 août	1837	S “	41		
Luther Taylor		9	1	11a. 3r.	31 “	“	“ “	43		
Sidney Davis		10	1	13	31 “	“	“ “	45		
Orson V. Healey		2	1	12a. 3r.	10 octobre	“	“ “	119		
John Hilton		3	1	11a 2r.	10 “	“	“ “	113		
James Tallon		8	1	9a. 2r. 16p	10 “	“	“ “	107		
Joshua Healy		2	2	10a. 3r.	10 “	“	“ “	105		
Wm. Cochran		3	2	13a. 2r.	10 “	“	“ “	111		
Luther Tuthill		4	2	16a. 2r	10 “	“	“ “	121		
Léon G. Lalanne		5	2	19a. 3r.	10 “	“	“ “	125		
John Fisher		6	2	21a. 3r.	10 “	“	“ “	109		
Sylvestre F. Healy		1	3	23a. 1r. 9p	10 “	“	“ “	123		

VILLAGE DE HINCHINBROOK—Suite

Noms des concessionnaires	Numéros des lots concédés	Rangs	Acres	Date des lettres patentes	Livre	Page
Abner P. Hen[illegible]	2	3	23a. 1r. 9p	10 octobre 1837	S Grants	103
John T. Bla[illegible]	1	2	....9a. 3r.	10 " "	" "	115
David Simpson	11	2	....22a. 2r.	25 " "	" "	129
David Sn[illegible]	12	2	....22a. 2r.	25 " "	" "	169
Robert Pa[illegible]	13	2	....23a. 2r.	25 " "	" "	167
Frederick Bla[illegible]	14	2	....23a. 1r.	25 " "	" "	171
James Bur[illegible]	7	2	 22	21 novembre "	" "	205
Thomas Hewitt	8	2	....22a. 1r	21 " "	" "	207
Patrick Donally	9	3	23a. 1r. 9p	21 " "	" "	203
John Donally	10	3	23a. 1r. 9p	21 " "	" "	199
Richard Brevort	11	3	23a. 1r. 9p	21 " "	" "	201
Peter Donally	12	3	23a. 1r. 9p	21 " "	" "	197
Wm Reilly	6	1	.....8a. 2r.	27 juillet 1838	" "	335
Perish Lalonne	4	3	23a. 1r. 9p	27 mars 1839	T "	201
David Smith	7	1	..... 9a. 2r.	22 juin "	" "	239
Pierre Moreau & Frederick Digonard	1	1	....13a. 1r	14 mai 1845	X "	390
James Swarts	16	2	.... 23a. 1r.	14 " "	" "	397
Michael Swarts	15	2	....23a. 1r.	14 " "	" "	399
Sylvester Healey	4, 5	1	... 16a, 2r	22 décembre "	E Sales	221
Guy Wilson	18	2	 23	26 juin 1850	Z Grants	49
Michael Mulhall	5	3	..... 23, 2	12 novembre 1862	Z Sales	165
Henry Wilson	19	2	 23	20 décembre "	AA "	40
John Wallis	8 ½ N. de 7	3	....34a 3r.	15 janvier 1863	" "	98
Adam Patterson	6 ½ S. de 7	3	....34a. 3r	15 " "	" "	99
Janet Nimmo	21 22	2	....31a. 3r	18 août "	AB "	43
Thomas Helm	3	3	 13	2 mars "	AD "	226

COMTÉ DE JOLIETTE

CANTON DE BRANDON—érigé le 25 juin 1828, Reg. G, Grants, folio 418—voir comté de Berthier

Noms des concessionnaires	Numéros des lots concédés	Rangs	Acres	Date des lettres-patentes	Livre	Page
George Cédras	½ S. O. de 12	9	100	6 février 1869	9	183
François Lefebvre	Partie S. O. de 22	8	134	30 octobre 1872	18	191
Pierre Coutu	2/5 N. E. de la ½ N. E. de 23	3	40	3 décembre 1873	23	28
N. Robenge & A. Fournier	½ S. O. de 23	3	100	9 avril 1874	23	83
Alexis Coutu	Partie S. O. de 21 Partie N. E. de. 22 Partie S. O. de 21	1 2	108a. 2 r.	17 décembre 1878	28	185
Norbert Poirier	Partie O. de 22	1	142	17 " "	28	186
Les rep. lég. André Lajoie	½ N. E. de 17	8	106	25 juin 1883	18	146
Dame Marguerite Enrichon, veuve Moïse Gareau	3/5 S. O. de ½ N. E. de 23	3	60	5 mai 1884	43	46
Les rep. lég. Pierre Léonard dit Mondor	20	9	200	5 " "	43	48
Léandre Joly & J. Gravel	Partie S. O. de 23	1	70	24 mars 1887	49	147
David Poirier	Partie N. E de ½ S. O. de 23	1	30	19 juillet "	49	294

CANTON CARTIER—érigé le 9 novembre 1864, Reg. M, Special Grants, folio 368

Les rep. lég. de feu Edward Scallon	29, 30 30, 31	1 2	400	8 novembre 1865	AK Sales	75
Norbert Laforêt	½ S. E. de 28	1	50	26 juin 1873	21	162
Patrice Richard	½ N. O. de 28	1	50	30 janvier 1875	25	17
Paul Melançon	½ S. E. de 27	1	50	26 février "	25	45
Elie & Théophile Langlois dit Lachapelle	½ N. E. de 28 Lot 29	2	150	25 mai "	25	110
Francis Kelly	22	3	100	5 janvier 1877	27	52
Joseph Larochelle	12	1	100	7 mars 1879	28	236
Jean-Baptiste Verrette	23, 24	1	200	15 février 1881	36	282
Barthélemy Baillargeon	26	1	100	5 " 1883	30	278
Damase Payette	4/5 N. E. de 27 ½ S. O. de 28	2	130	25 mai 1889	56	195
Francis Kelly	21	3	69	6 février 1890	54	155

Canton Carthcart—érigé le 8 juillet 1857, Reg. M, Special Grants, folio 72

Noms des concessionnaires	Numéros des lots concédés	Rangs	Acres	Date des lettres-patentes	Livre	Page
La corporation des commissaires d'école de la paroisse de St-Alphonse, dans le comté de Joliette	Partie N E. de 22	3	la	18 août 1857	FF Grants	2
Joseph Lepage	19	1	100	14 décembre "	P Sales	23
Joseph Robichaud	20	1	88	6 mai 1859	Q "	69
Jean-Bte Morin	23	3	100	17 octobre "	" "	112
Ludger Robichaud	25	1	100	11 " "	" "	114
Joseph Robichaud	21	1	57	7 novembre "	" "	139
Elie Langlois	24	4	100	7 novembre 1859	" "	140
Augustin Morin	24	3	85	8 mars 1860	R "	75
Michael Kelly	10	4	100	16 mai "	" "	151
Hugh Kelly	14	1	100	28 novembre "	T "	103
Nazaire Pellerin	½ S. E. de 16, 17	3	100	28 " "	" "	104
Michael McGurrin	8	4	100	8 février 1861	" "	260
Thomas Meulen	7	4	100	11 " "	" "	261
Patrick Kelly	19	3	100	19 mars "	U "	19
Joseph Prudhomme	18	1	100	12 mai 1862	W "	160
David Langlois	26	2	92	12 " "	" "	162
Clément Richard	16, 17	5	200	5 novembre "	Z "	163
Elie Landry	½ N. E. de 26	1	50	7 janvier 1863	AA "	75
John Dixon	28, 29	5	200	23 avril "	Z "	243
Samuel Dixon	30	5	66	23 " "	AA "	236
Charles E. Scallon	37, 38	9	200	28 " "	AB "	2
Stanislas Prudhomme	15	2	80	1 juin "	" "	108
Peter McCabe	½ N. O. de 3, 4	2	100	1 " "	" "	112
James Kelly	20	3	100	18 " "	" "	122
Ephrem Casse, jnr	8	6	100	18 " "	" "	163
Joseph Richard	10	6	100	23 " "	" "	176
François Beaudry	½ N. O. de 16, 17	3	100	23 " "	" "	175
John Milligan	½ N. O. de 3, 4	1	100	23 " "	" "	177
François Fleury	15	1	67	24 août "	AC "	54
James Benny	25, 26	3	186	28 " "	" "	57
Olivier Morin	39	6	93	2 février 1864	AD "	157
Le révd. Théophile Prévost	28	2	70	18 mai "	AE "	214
François Foucher	12	3	72	18 mai 1864	AE Sales	244
Jean-Bte. Ulric Richard	18, 19	5	200	10 février 1865	AH "	69
Joseph Langlois	½ N. E. de 24 et ½ S. O. de 25	2	103	14 décembre "	AK "	155
Antoine Jetté	20	2	100	8 février 1866	AL "	75
François Gagné	23	2	100	17 mars "	AM "	52

Jean-Bte. Ulric Richard		18, 19	5	200	10 février	1865	AH	"	69
Joseph Langlois	½ N. E. de 24 et ½ S. O. de	25	2	103	14 décembre	"	AK	"	155
Antoine Jetté		20	2	100	8 février	1866	AL	"	75
François Gagné		23	2	100	17 mars	"	AM	"	52

Pierre Moreau		28	8	100	17 mars	1866	AM	Sales	53
Antoine Clevaudier		21	2	100	19 "	"	"	"	54
David Robichaud		32	8	100	19 "	"	"	"	55
Augustin Morin		45, 46	7	200	19 "	"	"	"	56
Joseph Langlois		35	8	100	20 "	"	"	"	43
Célestin Gauthier		16	2	48	20 "	"	"	Grants	45
Aimé Terriault		22, 23, 24	1	156	26 mai	"	"	Sales	139
Modeste Morin		44	6	193	4 juin	"	"	"	151
		44	7						
Jaseph Morin, fils de Modeste		43	7	100	5 "	"	"	"	157
Nazaire Pellerin		14	2	57	5 "	"	"	"	158
George Brault		26	9	109	5 "	"	"	"	159
Elie Landry	½ S. O. de	26	1	56	16 octobre	"	AN	"	207
George Gateau	Partie S. E. de	13	3	50	20 novembre	"	AO	"	44
Adélaide Laurion, vve de J.-B. Mandeville		19	9	100	5 décembre	"	"	"	83
Simon Ladouceur		12	1	100	21 "	"	AL	"	113
Les rep. lég. de feu Jean-Baptiste Lanoue		13	1	100	26 avril	1867	AP	"	27
Ephrem Cassé dit Lacasse		8	5	100	4 juin	"	"	"	120
Pierre Laurion, père		21	10	100	21 novembre	1867		1	89
François Nailin		25	4	100	22 "	"		1	90
François-X. Payette		13	2	72	22 "	"		1	91
François Pauzé		15	5	100	22 "	"		1	92
Cyrille Pellerin		5	5	100	22 "	"		1	93
Révd Louis Langlois		24, 25	8	200	11 décembre	"		1	138
Augustin Martel		20, 21	8	120	11 "	"		1	139
Revd E. Champagneur		22, 23	8	180	13 "	"		1	154
Revd Joseph Michaud		26	8	100	3 janvier	1868		1	194
John Dignan		11, 12	4	177	17 février	"		3	62
Les rep. de Jos. Guignard dit Chaussé		20	9	100	4 mars	"		6	6
Revd Théophile Stanislas Provost		29, 30	8	200	5 "	"		6	8
Hugh Kelly		15	1	89	20 août	"		8	87
Octave Gauthier dit Landreville	½ N. E. de	24	11	150	20 "	"		9	20
	et le lot	25							
Joseph Riopelle, fils		25	10	100	17 décembre	"		9	140
David Jansonne		27	1	156	18 janvier	1869		9	154
Charles McManniman		27	5	100	24 février	"		10	118
Narcisse Mireault		27	9	100	24 août	"		11	98
Delle Elodie Marion		34	9	100	19 janvier	1870		11	166
Joseph Gauthier dit Landreville		23	10	100	23 février	"		11	179
Richard Purcel		10	5	100	11 mars	"		12	206
Joseph Morin		43	6	93	14 avril	"		11	205
Joseph Marion		28	9	100	6 décembre	"		13	107
François Belisle	½ S. E. de	1 & 2	1	100	11 avril	1871		13	213
James McPhilips	½ S. E. de	5 & 6	3	100	11 "	"		15	81
Samuel Thompson		13, 14	4	188	21 "	"		15	102
Modeste Morin		47	7	100	2 juin	"		16	15
François Gauthier	½ S. O. de	24	10	50	30 septem re	"		16	82
Thomas Lynn		9, 10	3	190	30 "	"		15	230
Jean-Baptiste Rocheleau		23	11	100	30 "	"		16	83

CANTON CATHCART—Suite

Noms des concessionnaires	Numéros des lots concédés	Rangs	Acres	Date des lettres-patentes	Livre	Page
Les commissaires d'école pour la Municipalité scolaire de la paroisse de Saint-Côme de Joliette	1 acre de de terre dans le lot No. 22	10	1	30 septembre 1871	7	180
Séraphin Gaudet	22	1 a exc. 10	99	3 novembre "	16	106
François-X. Laurion & Chs. Dubeau	17	11	100	22 novembre "	16	130
David Bréault	29	9	100	22 janvier 1872	16	172
Joseph Langlois	36	8	100	19 " "	16	166½
Joseph Martineau	38, 39	8	200	7 février "	16	192
Joseph Richard	24	7	100	1 mars "	16	226
Joseph Lacasse	7	5	100	10 juin "	18	84
François Gagné	½ N. E. de 25	2	50a. 2r.	19 " "	18	92
	22	2	100	22 juillet "	18	111
Moïse Mirault	18, 19	7	200	17 septembre "	18	162
Joseph Melançon	28, 29	10	200	23 décembre "	21	7
Théoph. Brien dit Desrochers	16	11	100	25 avril 1873	21	59
Joseph W. Renaud	2	5	100	26 juin "	21	165
Stanislas Prudhomme	19, 20	11	200	15 juillet "	21	176
Jean-Bte Venne, fils	29, 30	11	200	10 février 1874	23	53
Théophile Chevaudrier dit Lépine	11	6	100	6 mars "	23	69
Augustin Guildry dit Labine	30, 31	9	200	20 mai "	23	124
Alexandre Lepage	Partie N. O. de 27	2	51	8 juin "	23	153
Gonzague Verrette	Lot 21	11	150	20 octobre "	23	225
	½ S. O. de 22					
Jean-Bte Desjardins	13, 14	11	200	22 " "	23	227
Les rep. d'Ant. Langlois dit Lachapelle	½ S. O. de 24	2	52a. 2r	23 " "	23	229
Paul Melançon	11	11	100	30 octobre 1874	23	242
James Naylon, fils	3 et 4	5	200	19 novembre "	22	271
Pierre Gagnon	15	8	100	5 janvier 1875	23	298
Norbert Adam	10	10	100	5 " "	23	300
Solyme Lajoie	13	8	100	18 " "	25	5
Jacob Mirault	27	8	100	30 " "	25	21
Prosper Gaudette	35	9	100	30 " "	25	23
Elodie Marion	36	9	100	30 " "	25	24
Paul Melançon	12 15	10	200	1 février "	25	25
Damase Payette	Lot 17	8	140	1 " "	25	26
	2/5 S. O. de 17	9				
Michael Kelly	23	5	100	25 " "	24	19
Joseph Robichaud	32	7	100	25 " "	25	43

Jacques Roy	13	10	100	26 février 1875	25	44

Damase Payette	Lot	17		8									
	2/5 S. O. de	17		9		140	1	"	"		25	26
Michael Kelly		23		5		100	25	"	"		24	19
Joseph Robichaud		32		7		100	25	"	"		25	43

Jacques Roy		13		10		100	26 février	1875		25	44
Jean Bte Rocheleau	1/2 S. O. de	24		11		50	3 avril		"	25	64
Bryan Kelly		33	34	8		200	29 "		"	24	61
Séraphin Gaudet		24		9		100	29 "		"	25	88
Repts. Gonzague Dubeau		18		11		100	25 mai		"	25	108
Jean Bte Rocheleau	1/2 N. E. de	24		10		50	26 "		"	25	112
Misaël Gaudet		25		7		100	15 septembre		"	25	165
Venant Gaudette		26		7		100	6 octobre		"	25	174
Jean Bte Rocheleau		20		10		100	29 "		"	25	199
Jean Guinard dit Chaussé		14		8		100	29 "		"	25	200
Thomas Kelly		18		4		100	10 février	1876		24	218
Joseph Mailloux		18		9		100	31 mai		"	26	29
Prosper Larochelle		14		10		100	31 "		"	26	30
Hilaire Etue		11		10		100	31 "		"	26	31
Christopher Purcell		20		5		100	16 février	1877		27	81
Misaël Mirault		23		7		100	31 octobre		"	26	282
William Stinson	Résidu de	22		3		99	8 "	1878		29	131
James Kelly		21		3		100	6 décembre		"	29	194
Andrew Kelly		33		9		100	25 janvier	1879		29	224
Joseph Dubeau		27		11		100	25 février		"	28	229
Joseph Chevrette		9		10		100	7 mars		"	28	234
Joseph Larochelle		12		11		100	7 "		"	28	235
Urgel Tertault		45		6		93	7 "		"	28	237
Francis Neilan		25		5		100	1 mai		"	29	287
Les rep lég. de Christopher Purcell		21		5		100	21 "		"	35	2
Amédée Mailloux		18		8		100	14 janvier	1880		36	88
Wilfred Lacasse		14	15	6		200	23 mars		"	36	117
Narcisse Poitras		25		6		100	22 octobre		"	36	225
Jean Baptiste Arbour		50		7		174	22 "		"	36	226
Paul Melançon		17		6		200	15 février	1881		36	281
		17		7							
Antoine Lepage		27		3		105	28 avril		"	32	63
Damase Papette		13		9		100	28 "		"	32	62
Barthélemy Baillargeon		8		11		100	5 février	1883		30	279
Hilaire Etue		8		10		100	5 "		"	30	280
Charles McManama	1/2 N. E. de	23		4		50	6 octobre		"	33	140
John McManama	1/2 S. O. de	23		4		50	6 "		"	33	141
Robert Connor		3		4		100	2 novembre		"	33	189
Francis Naylor, fils		23		6		100	26 "		"	33	200
Charles McManama		22		4		100	5 mai	1884		34	79
Félix Boisvert		16		9		200	15 septembre	1884		43	230
		16		10							
Amable Masse		15		11		100	15 octobre		"	43	293
Paul Melançon		31		10		100	15 "		"	43	261
John McGurren		24		5		200	7 mars	1885		42	261
		24		6							
Gilbert Morin		48, 49		8		200	24 "		"	45	320
Joseph Payette		10		7		100	29 avril		"	45	364
Charles Lepage		22		9		100	29 "		"	45	365

Canton de Cathcart—Suite

Noms des concessionnaires	Numéros des lots concédés	Rangs	Acres	Date des lettres patentes	Livre	Page
Prospère Gaudette	18	2	70	15 juin 1885	46	33
Les rep. lég. de Joseph W. Renaud	Partie N. E. de 50	6	100	21 septembre "	46	142
David Langlois alias Lachap	29	4	100	13 février 1886	48	1
Elzéar Mailloux	11, 12	8	200	13 " "	48	2
Les rep. lég. de Pierre Chaussé	½ S. O. de 23	9	50	29 novembre "	49	40
John McGuerin	32	9	100	4 décembre "	47	219
William Gordon	4	4	100	10 " "	47	220
Gaspard Mandeville	4/5 ou partie N. E. de 18	10	80	4 " "	49	65
Joseph Thériault	28	3	100	11 janvier 1887	49	80
Ludger Larochelle	4/5 N. E. de 10	11	80	12 " "	49	88
Joseph Bruneau	11	9	100	26 mars "	49	152
Damase Payette	3/5 N. E. de 17	9	60	7 avril "	49	175
François Desmarais	6, 7	11	200	3 février 1888	52	211
François Froment	32	10	100	22 septembre "	55	115
Noé Desmarais	5	11	100	6 novembre "	55	151
Anthime Gaudet	½ S. O. de 9	1	50	12 février 1890	59	148
John Connor, fils de Gilbert	22	5	100	21 " "	52	154

Canton de Joliette—érigé le 10 décembre 1863, Reg. M, Special Grants, folio 326

Paul Filion	22	1	100	26 avril '865	Al Sales	49
Jean-Bte. Champagne	33	2	100	16 mai 1872	18	58
Anselme Ducharme	4	2	100	7 août 1876	26	62
Jean Antoine Leprohon	15, 16	1	200	7 " "	26	63
Félix Coutu	5	1	100	23 octobre "	26	95
Pierre Arbour	10	1	100	23 novembre "	26	110
Israël Jubiuville	2	2	100	11 juillet 1878	28	49
Urgel Lafortune	17	4	100	14 janvier 1880	36	89
Edmond Héroux	16	3	100	14 " "	36	90
Stanislas Rivest	16 / 17	4 / 3	200	14 " "	36	91
François Prudhomme	13	4	100	14 " "	36	92
Joseph Prudhomme	15	4	100	14 " "	36	93
Pierre Arbour	11	2	100	6 février "	36	107
Les rep. léon Bernard Leprohon	14	1	100	22 octobre "	36	228
Médard Laselle	3	11	200	22 octobre 1880	36	227

François Prudhomme		13		4		100	14	"	"	36	92
Joseph Prudhomme		15		4		100	14	"	"	36	93
Pierre Arbour		11		2		100	6	février	"	36	107
Les rep. léon Bernard Leprohon		11		1		100	22	octobre	"	36	228

Médard Lasalle		3		1		200	22	octobre	1880	36	227
		3		2							
Charles Guilbault		43 et 44		3		400	30	décembre	"	36	254
		45 et 46		4							
Gaspard Philippe Olier Leprohon		17		1		100	21	mars	1881	32	42
Révd. Joseph Bonin		26		2		100	1	décembre	"	32	48
Les rep. lég. Léon Bernard Leprohon		15		2		100	8	avril	1882	30	78
Oscar Lépine		26		1		100	15	février	1883	38	42
Moïse Beauséjour		12, 13		3		200	9	mars	"	38	80
Cyrille Routier		9		1		200	13	juin	"	38	142
		9		2							
Anselme Ducharme		5		3		100	13	"	"	38	143
Louis Marcil	½ N. E. de	19		1		50	15	octobre	"	39	54
Alfred Rondeau		36		1		100	15	"	"	39	55
Révd. Joseph Bonin	½ N. E. de ½ N. O. de Lot	22		3		175	15	"	"	39	57
		23									
	½ S. O. de	11									
Louis Rondeau		29		4		100	15	"	"	39	56
Moïse Beauséjour	½ N. E de	11		3		50	15	"	"	39	58
Révd. Joseph Bonin	½ S. E. de	22		3		50	26	novembre	"	39	163
Magloire St. George		14		2		100	27	"	"	39	167
Gaspard Guilbault		24		2		100	12	février	1884	39	274
Olivier Bonin		10		2		100	12	"	"	39	277
Basile Coutu		8		1		200	17	mars	"	43	2
		8		2							
Joseph Bazinet		25		2		100	20	août	"	43	157
Jean-Baptiste Comtois		12, 13		2		200	8	octobre	"	43	258
Oscar Ducharme		1		3		115	15	"	"	43	288
Olivier Blais		14		3		100	15	"	"	43	289
Joseph Guilbault		22		2		100	15	"	"	43	290
Remi Nault		27		3		100	8	janvier	1885	45	15
Remi Maihot	½ N. E de	19		2		50	8	"	"	45	66
Toussaint Parent		12		5		155	8	"	"	45	67
Anselme Duchorme		11, 13		5		310	8	"	"	45	68
Les rep lég. de Charles Héroux		11		4		100	24	mars	"	45	321
Jean-Baptiste Robitaille		10		4		100	7	janvier	1886	46	253
Jos. Arbour, fils d'Alexis		4		5		155	12	février	"	46	287
Jos Arbour		3		5		155	12	"	"	46	288
Damase Lépine		20		2		100	27	"	"	48	21
Olivier Beauchamp		8		5		155	20	juillet	"	48	206
Les rep. lég. Alexis Ducharme		8		3		100	18	août	"	48	236
Charles Arbour		2		5		155	20	novembre	"	49	27
Joseph Prud'homme		14		4		100	15	janvier	1887	49	93
Martin Beaudoin		10		5		155	10	mai	"	49	204
Joseph Basinet		27, 28		2		200	10	"	"	49	205
Basile Coutu		16		5		155	12	décembre	"	52	119
Basile Coutu		27		1		100	15	janvier	1888	52	173
Mathias Routhier		26		3		100	15	"	"	52	174
Nazaire Lapierre		5		5		155	10	avril	"	52	247

Canton de Joliette—Suite

Noms des concessionnaires	Numéros des lots concédés	Rangs	Acres	Date des lettres-patentes	Livre	Page
Oscar Ducharme	9	5	155	9 juin 1888	55	7
Oscar Lépine	23	2	100	25 septembre "	55	120
Révd. P. St. Pierre	21	2	100	15 octobre "	55	132
Mathias Desrosiers	34	3	100	7 février 1889	55	276
Mathias Routhier	½ S. E. de 21	3	50	8 " "	55	284
Gilbert Bonin	7	5	155	2 avril "	56	83
Charles Lépine, jr.	20	1	100	7 mai "	56	161
Jean-Baptiste Lépine	21	1	100	19 juillet "	58	65
P. Rondeau	10	5	100	4 mars 1890	59	196

Canton Kildare—érigé le 24 juin 1803, Reg. B, Grants, folio 151

P. P. Marganne De la Valtrie	1, 2, 4, 5, 6, 1	8	1200			
François Angers	13	2	1129a. 0r. 2p.			
	1, 3, 4, 6, 7	3				
Joseph Angers, fils de François	8, 10, 11, 13	3	1129a 0r.12p.			
	1, 2	4				
Pierre Angers	4, 5, 6, 8, 9, 11	4	1200			
Joseph Angers, fils de Pierre	7, 8, 10, 11, 12	6	1200			
	1	7				
Jacques Angers	12, 13	4	929a 0r. 12p.	24 juin 1803	B Grants	151
	2, 3, 5	5				
J. F. Beland	13	5	929a. 0r. 12p.			
	1, 3, 4, 5	6				
Joseph Delisle, sr	9, 11, 12, 13	1	1129a.0r.12p			
	2, 3	2				
Joseph Delisle, jr	5, 6, 7, 9, 10, 12	2	1200			
Jean Bte Matte	6, 7, 9, 10, 12	5	1000			
Hannah Mendenhall	1, 2, 4, 5, 6, 8	11	1200			
Daniel Pastorius	9	11	200			
Sarah Pastorius	13	11	200			
	13	12		14 octobre 1822	E "	369
John T. Doyle	1, 3, ½ N. O. de 4	10	1200			
	2, 3, 4, 6, 7	12				

Daniel Pastorius		9	11	200						
Sarah Pastorius		13	11	200	14 octobre	1822	E	"	369	
		13	12							
John T. Moyle	1, 3, ½ N. O. de	4	10	1200						
	2, 3, 4, 6,	7	12							

Pierre DeBoucherville	Un bloc de terre annexé désigné par la lettre A à ce canton...			610	26 janvier	1824	F	Grants	176	
Beauchamp Colclough	5, 6, 8, 9, 12, 13	7								
	5, 8	8	1800	22 septembre	"	G	"	65		
	10, 13	9								
Guy C. Colclough		11	7	200	25 septembre	"	"	"	74	
John Gass, sr		10	7	200						
Beauchamp Colclough		11	8	200	18 janvier	1825	"	"	140	
Charl s Cornellier	½ S. O. de	8	5	100	27 mars	1827	"	"	229	
Julien Bell	½ N. E de	8	5	100						
John Heater		9	9	200	6 mars	1828	G	Grants	341	
Les héritiers de Chs. Pastorius		11	11	200	6 "	"				
Les héritiers de Benjiah Gibb		12	11	200	6 "	"				
		9	3							
Pierre P. T. Delanaudière		1	5	518	24 mai	1831	K	"	42	
		13	6							
Ant. Sylvester	½ S. O. de	3	7	66⅔	30 août	"	"	"	166	
Ambroise Verret	⅓ N. E. de	3	7	66⅔	30 "	"	"	"	162	
Alexander Cary	⅓ centre de	3	7	66⅔	30 "	"	"	"	161	
Anthony Robeart	½ N. E. de	1	8	100	1 octobre	"	"	"	182	
		7	1							
Barthelemy Jolliette	4, 11		2	800	1 "	"	"	"	180	
	2		3							
Nicolas Blanchard	½ N. O de	6	6	100	24 "	"	"	"	215	
		7	4							
Peter C. Leodel	½ S. E. de	6	6							
	Pt. N. O. de	12	10	500	13 mars	1832	L	"	17	
	About N. O. de	11								
Francis Fitzpatrick, jr.	½ S. O. de.	7	10	100	13 "	"	"	"	9	
Francis Fitzpatrick, sr	½ N. E. de	7	10	100	22 mai	"	"	"	231	
Louis Feron	½ N. E. de	8	10	100	11 juillet	"	"	"	279	
Louis Beaudrie	½ S. O. de	8	10	100	11 "	"	"	"	281	
Francis Amiot	½ N. E de	9	10	100	11 "	"	"	"	283	
Francis Archambault	½ S. O. de	9	10	100	11 "	"	"	"	289	
Charles Hustins, jr	½ N. O. de	7	8	100	20 "	"	"	"	410	
John Grégoire	½ N. E. de	4	7	100	9 août	"	M	"	38	
Culfore Grégoire	½ S. O. de	4	7	100	9 "	"	"	"	36	
James Daley	½ N. E. de	2	8	100	9 "	"	"	"	108	
Patrick Daly	½ S. O. de	2	8	100	9 "	"	"	"	98	
John Daly	½ N. E. de	3	8	100	9 "	"	"	"	100	
Hugh Daly	½ S. O. de	3	8	100	9 "	"	"	"	104	
Robert Goodefellow	½ N. O. de	4	8	100	9 "	"	"	"	102	
Thomas Byrne	½ S. E de	4	8	100	9 "	"	"	"	106	
Thomas Dignan	½ S. E de	3	9	100	9 "	"	"	"	110	
Robert Heather	½ S. E. de	6	9	100	24 "	"	"	"	162	
William Gass	½ S. E. de	8	9	100	24 "	"	"	"	136	
James Gass	½ N. O. de	8	9	100	24 "	"	"	"	138	
John Woods	½ N. O. de	9	8	100	19 novembre	1832	"	"	268	
James Dixon	½ N. O. de	10	8	100	19 "	"	"	"	298	

Canton Kildare—Suite

Noms des concessionnaires	Numéros des lots concédés	Rangs	Acres	Date des lettres patentes	Livre	Page
Russel Woods	7	9	200	19 novembre 1832	M Grants	300
Benjamin Dixon	½ N. O. de	11	9	100	19 " "	" "	304
William Hustins	½ N. O. de	6	8	100	9 février 1833	" "	482
Gordon Hustins	½ S. E. de	6	8	100	9 " "	" "	478
Charles Hustins	½ S. E. de	7	8	100	9 " "	" "	480
John Hustins	½ S E. de	5	9	100	9 " "	" "	484
John Heother	½ N. O. de	6	9	100	10 juin "	N "	47
La famille De la Naudière	Un morceau de terre entre l'arrière ligne de la seigneurie de Lavaltrie et le township de Kildare			210	9 février "	M "	476
Robert Turner	½ S. O. de	1	8	100	27 " 18[illegible]5	O "	423
William Clendillan	½ S. E. de	9	8	100	27 " "	" "	425
Thomas Dixon	½ S. E. de	10	8	100	9 " 1836	Q "	400
Jean-Bte. Lamotte	½ N. E. de	9	1	100	4 novembre "	R "	167
John Barry	½ S. E. de	4	10	100	8 juillet 1843	D Sales	241
François Pellerin	½ N. E. de	12	1	100	8 " "	" "	289
Clément Richard		9	4	107	13 février 1845	E "	56
William Gass	Rés S. E. de ½ N. O. de	11	10	40	18 mars 1846	" "	251
William Gass sr	½ S. E. de	11	10	100	27 avril "	" "	284
Robert Winter	½ S. E. de	4	9	100	27 " "	" "	285
Wilfred Heather	½ N. O. de	3	9	100	1 décembre "	" "	355
Cuthbert Lavoie	Pt. ou résidu S. E. de	12	10	60	8 février 1847	F "	41
Hugh Daly & James Hoyes	½ S. E. de	2	7	100	11 octobre 1848	G "	31
	½ N. O. de	2	7	100	30 juin 1849	" "	104
John Lawler	½ N. E. de	12	9	100	24 octobre 1853	I "	115
Simon Grégoire	½ S. O. de	1	9	100	20 juin 1856	L "	191
Thomas Kelly	½ S. E. de	3	11	100	1 décembre 1857	P "	10
Joseph Rêopel	Pt. d'about S. E. de	10	10	90	5 " "	" "	17
Guorge Dixon	½ S. E. de	11	9	100	2 septembre 1858	GG Gr'ts	153
Wilfred Heather	½ N. O. de	2	9	100	20 octobre 1859	Q Sales	118
Charles Laporte, sr	½ S O de	9	6	100	9 mars 18[illegible]0	R "	79
John Connor		5	12	117a 1r 13p	15 juin "	" "	184
Pierre Loiseau	½ N. E. de	9	6	100	2 octobre "	S "	123
James Young	½ S. E. de	2	9	100	28 novembre "	T "	105
Louis Valois	½ S. O. de	3	4	100	3 janvier 1861	T Sales	163
Joseph Desrosiers	½ S. O. de	11	5	100	26 février "	" "	272
Cyrille Lavoie	½ N. E. de	11	5	100	26 " "	" "	274
George Purcell		8	12	26	15 avril "	U "	60
Les rep. lég. de feu John Stafford	½ N. O. de	4	9	100	15 juin 1861	U Sales	149

Louis Valois	½ S. O. de	3		4		100	3 janvier	1861	T Sales	163
Joseph Desrosiers	½ S. O. de	11		5		100	26 février	"	" "	272
Cyrille Lavoie	½ N. E. de	11		5		100	26 "	"	" "	274
George Purcell		8		12		26	15 avril	"	U "	60

Les rep. lég. de feu John Stafford	½ N. O. de	4		9		100	15 juin	1861	U Sales	149
Patrick Rowan	½ N. O. de	1		12		100	24 juillet	"	" "	170
François-X. Valois	3/10 N. E. de	3		4		60	13 mars	1862	V "	233
Hugh Stinson	½ N. E. de	11		3		100	28 "	"	W "	66
Amable Farly	½ S. E. de ½ N. E. de	1		9		50	7 juillet	"	X "	64
Les rep. lég. de feu Henry Dixon	½ S. O. de	12		9		100	5 août	"	" "	153
Les rep. lég. de feu Louis Colin	½ N. O. de ½ N. E. de	1		9		50	31 mars	1863	AA "	211
Louis Gonzague Beaugrand	Partie S. O. ou résidu de ½ N. E. de	3		4		40	26 août	"	AC "	70
Jean-Baptiste Rémi Mailhot	½ N. E. de	12		3		100	7 février	1867	AL "	147
François Chef dit Vadeboncœur	4/5 N. E. de	8		2		160	12 novembre	1868	9	106
Chs. McGowan, Pierre Charrette & Pierre Etu		10		4		200	20 do	"	9	117
Edouard Picherault, Narcisse Faust, Jos Lette. Bénoni Botquin & Antoine Fleury		5		3		200	20 avril	1869	11	11
Louis Jetté		1		2		200	17 mai	"	11	27
Bénoni Perrault, François-X. Brien, François-Y. Beaufield, David Girard & Alexis Labrecque		2		6		200	18 juillet	"	11	81
Didace Duchaime, Hilaire Brissette, Pierre Roch & Louis Martin dit Pelland		4		5	203a. 2r.		13 septembre	"	11	117
William Purcell	½ N. E. de	10		11		100	11 août	1871	15	173
Sifroid Barette & deux autres	½ S. O. de	2		10		100	6 octobre	1875	25	176
Médard Chevalier	½ S. O. de	11		12		60	13 septembre	1877	26	259
Joseph Desmarais	½ N. E. do	2		10		100	31 octobre	"	26	283
Joseph Guilbault et les rep. lég. de Michel Thoin et de Joseph Picard	½ N. E. de	10		1		100	22 avril	1879	28	264
Amable Marchand	½ N. O. de	9		12		19	30 juin	"	36	16
Joseph Desrosiers	1/5 S. O. ou résidu de	8		2		40	22 août	"	36	36
Joseph Marky	Partie N. O. ou résidu de	10		10		110	31 octobre	1883	33	188
Les rep lég. de Wm. Purcell		6		10		168	8 mars	1889	56	15

AUGMENTATION NORD-OUEST DE KILDARE—érigé le 7 août 1840, Reg. K. Special Grants, folio 167

Jean-Bte Lamotte	½ N. E. de	9		1		100	4 novembre	1836	R Grants	167
Jean-Bte Letendre	½ S. O. de	3		3		100	4 juin	1838	S "	329
Pierre Guibor	½ S. O. de	10		1		100	7 septembre	"	" "	401
Augustin Charbonneau	½ S. O. de	7		3		100	7 "	"	" "	425
Louis Beaudry	½ N. E. de	7		3		100	7 "	"	" "	423
Paul Guilbeau	½ S. O. de	8		3		100	7 "	"	" "	427
Michel Petitus	½ N. E. de	8		3		100	7 "	"	" "	421
Joseph Prudhomme	½ S. O. de	7		2		100	29 octobre	"	T "	35
Jean-Bte St. Jean	½ N. E. de	10		1		100	24 janvier	1839	" "	87
Charles Guibault	½ S. O. de	9		1		100	3 avril	"	" "	215
Charles Lafond	½ N. E. de	6		1		100	1 février	1840	" "	427

Augmentatiov Nord-Ouest de Kildare—Suite

Noms des concessionnaires	Numéros des lots concédés	Rangs	Acres	Date des lettres-patentes	Livre	Page
Joseph Tremblay	½ N. E. de 6	2	100	26 février 1840	U Grants	7
Théodore Rivière	½ N. E. de 7	1	100	4 juin "	" "	149
David Gosselin	½ S. O. de 5	2	100	4 " "	" "	147
Joseph Beaubien	½ N. E de 3	3	100	7 août "	K Sp. Grts	167
Louis Paquette	½ S. O. de 8	1	100	29 janvier 1841	W "	51
Charles Beaupré	½ N. E. de 8	1	100	29 " "	" "	53
Amable St. Pair	½ N E. de 7	2	100	29 " "	" "	47
Jean-Bte Gilbeault	½ N E. de 6	3	100	29 " "	" "	49
Alexis Paueton	½ S. O. de 6	3	100	29 " "	" "	45
Joseph Marion	½ S. O. de 3	1	100	17 décembre "	" "	119
Wm. Purcell	½ N. O. de 11	1	100	10 mai 1843	D Sales	214
Louis Bolduc	½ N. E. de 5	1	100	10 mars 1853	A A Gr'nts	207
Isaïe Vigneux	½ S. O. de 8	2	100	28 septembre "	I Sales	77
Michel Pellerin	½ S. O. de 12	1	100	4 décembre 1857	P "	16
Jules Marion	½ S. O. de 6	2	100	14 janvier 1861	T "	182
John Sheils	½ S. O. de 4	3	100	14 " "	" "	183
Hugh Stinson	½ N. E. de 11	3	100	28 mars 1862	W "	66
	Partie S. O. de 11	3	90	10 mai "	" "	156
Joseph Rivet	14	4	140	10 " "	" "	157
Henry Shiels	½ N. E. de 5	2	100	10 " "	" "	159
Wm. Stinson	Partie S. O de 12	3	100	7 juin "	" "	227
Samuel Stinson	Partie N. E. de 10	3	77	9 " "	" "	228
George Purcell	13	4	152	9 " "	" "	229
Samuel Stinson	Partie S. O. de 10 Partie N. E. de 9	3	63	10 " "	" "	231
Aimé Thériault	12	4	107	16 mai 1863	AB "	68
Aimé Thériault	½ N. E. de 11	4	53a. 2r.	21 mars 1866	AM Sales	46
Narcisse Levesque	5	4	107	2 août "	AN "	32
O,Cance Richard	10	4	107	31 " "	" "	93
Thomas Kelly	½ S. O. de 5	1	100	20 novembre "	AO "	43
Rév. Jean Dam. Laporte	½ S E. de 11	1	100	4 mars 1868	6	7
Louis Houle	6	4	107	12 novembre "	9	10
Darby Canuon	½ N. E. de 3	le rang N. O.	100	24 février 1869	10	116
Rev. Jean Dam. Laporte	1/10 N. E. de 8 3/10 S. O. de 9	(Divisé sur la long.) 2	80	4 mai "	11	21
Simon Ladouceur	7	4	107	3 juin "	11	39
Thomas Stephens	½ S O. de 4	1	100	11 janvier 1870	12	165
William Stephens	½ N E de 4	1	100	11 " "	12	166
James McCabe	½ N. E. de 4	2	100	11 " "	12	167

John Stinson	Partie N. O. de 7/10 N. E.					

Simon Ladouceur		7		4		107	3 juin		11	39
Thomas Stephens	½ S. O. de	4		1		100	11 janvier	1870	12	165
William Stephens	½ N. E de	4		1		100	11 "	"	12	166
James McCabe	½ N. E. de	4		2		100	11 "	"	12	167

John Stinson	Partie N. O. de 7/10 N. E. de.	9		2		106	28 janvier	1870	12	170
John McCabe, fils	½ S. O. de	4		2		100	28 mars	"	12	215
Magaret Woods, veuve de Ewd. Shevelin	½ N. E de	3		2		100	11 avril	1871	15	82
Les rep. lég. de Patrick Steven	½ N. E. de ½ S. O. de	10 11		2		149	15 mai	1872	17	168
Catharine Jane Markey, veuve d'Alexa Shevelin	½ S. O de	3		2		100	20 novembre	1873	22	69
Catharine Kelley, veuve de Luke Marky		2		2		200	13 avril	1874	22	159
Robert Kerr	½ N. O. de	2		1		100	13 "	"	22	160
Joseph Marchand	½ N. E. de	5		3		100	6 mai	"	23	112
Anthony Rowan	½ S. E de	2		1		100	5 août	"	22	224
John Smith	½ N. E. de	1		2		100	22 octobre	"	22	255
Nazaire Robichaud	½ S. O. de	11		4		53a. 2r.	5 janvier	1875	23	299
William Shields	½ N. O. de	1		3		100	1 février	"	24	13
John Shields	½ S. E. de	1		3		100	23 novembre	"	24	171
Gabriel Kerr	½ S. O. de	1		1		100	28 juillet	1876	24	297
Andrew Kelly & Patrick O'Conner		12		2		159	22 janvier	1877	27	64
Michaël McCarvil	½ N. O. de	2		3		100	30 novembre	"	27	203
Amable Marchand	Pt. S. E ou rés. de 7/10 N. E. de	9		2		34	30 juin	1879	35	18
James Kerr	½ S O de	1		2		100	30 novembre	1880	35	175
Esdras Maheux	½ S. O. de	6		1		100	2 décembre	1881	32	357
Richard Boyce	Lot	A		12		72½	21 octobre	1859	Q Sales	123
Hyacinthe Brisson	"	A		5		21	12 mai	1862	W "	161
Antoine Brunelle	"	A		6		34	14 septembre	1864	AG "	37
Patrick Rowan	"	A		11		120	20 mars	1866	AM "	44
Simon Grégoire	"	A		8		56	15 décembre	1869	11	153
Louis Bouin	"	A		9	88 a. 2 r.		30 "	1870	13	131
Léon Ratelle	Pt. N. O. de	A		10		87	24 janvier	1872	16	181
Antoine Désert	Pt. S. E. ou rés. de	A		10	19 a. 2 r.		25 "	"	16	182
Les rep lég. de Léon Bonin		A		7		61	15 avril	1878	28	5

Village de Kildare

Gerset Savoy		1		1		5	21 décembre	1833	N Grants	319
Orimil Gibbs		2		1		5	23 "	"	" "	321
William Clendillon		10		1		5	23 "	"	" "	323
Charles Hustin		1		2		5	23 "	"	" "	329
Walter Farnham		2		2		5	23 "	"	" "	327
F.-X. Ducharme		4		3		5	12 septembre	"	O "	117
Henry Michaud		1		4		5	12 "	"	" "	109
Timothé Clément		2		4		5	12 "	"	" "	111
Henry Bosstord		4		4		5	12 "	"	" "	115
Daniel Connor		1		5		2	12 "	"	" "	113
Orimil Gibbs, jr		2		5		2	12 "	"	" "	107
Robert Winter		9		2		5	2 juillet	1835	P "	329

VILLAGE DE KILDARE—Suite

Noms des concessionnaires	Numéros des lots concédés	Rangs	Acres	Date des lettres-patentes	Livre	Page
Hugh Daily	9	1	5	26 octobre 1835	Q Grants	102
Robert Goodfellow	8	1	5	22 juillet 1840	U "	233
Hugh Dailie	11	2	5	25 novembre 1844	X "	287
Isaac Déziel	8	2	5	4 mai 1846	E "	289
Marie Anne Panet	2	3	5	4 " " " "	" "	287
Louis Isaac Deriel	9	3	5	14 " " " "	" "	296
Jos. Desrosiers dit Lafrenier	1	3	5	14 " " " "	" "	297
James Dixon	11	5	2a. 2r.	14 " " " "	" "	298
Joseph Dubault	6, 7, 8, 9, 10	5	12a. 0r. 30p.	14 " " " "	" "	302
David Etu	4, 5, 6	1	15	14 " " " "	" "	301
Alexis Landier	3, 5, 6, 7	3	20	14 " " " "	" "	295
Etienne Lajoie	5	4	5	14 " " " "	" "	299
Christopher Purcell	10	2	5	14 " " " "	" "	300
Augustin Rock	4, 5, 6, 7	2	20	14 " " " "	" "	303
Norbert Rebardis	3	4	7a.	14 " " " "	" "	304
	3	5				
Jean-Baptiste Adam	10	2		30 juin 1847	F "	95
Narcisse Chaput	12, 13	1	45a. 3p.	30 " " " "	" "	98
	12, 13	2				
	12, 13	3				
	12, 13	4				
	12, 13	5				
Benjamin Jeofroy	3	1	5	30 " " " "	" "	96
Alexis Landrie	8	3	5	27 décembre 1847	F Sales	270
Hugh Daly	11	1	5	11 octobre 1848	G "	25
James Dixon	9	4	5	11 décembre 1854	BB Grants	50
George Dixon	11	4	5	11 " " " "	" "	51
Thomas Dixon	10	4	5	11 " " " "	" "	52
Pierre Bruneau	6	4	9a. 3r. 20p.	8 mars 1860	R Sales	78
	4, 5	5				
François Perrault	3	2	5	23 août 1864	AF "	244
John Gass	7, 8	4	10	30 octobre 1873	22	49
Benjamin Geoffroy, fils	7	1	10	23 avril 1878	28	11
	11	3				

COMTÉ DE JACQUES-CARTIER

SAINT-MICHEL DE LACHINE

Noms des concessionnaires	Numéros des lots concédés	Rangs	Acres	Date des lettres-patentes	Livre	Page
Le Curé et les Marguilliers de l'Œuvre et Fabrique de la paroisse des Saints-Anges alias Saint-Michel de Lachine.	Lettrrs patentes autorisant la vente de huit arpents de terre dans la dite paroisse, y compris la vieille église et ses dépendances	....	....	10 mars 1866	M Sp. Grts	417

COMTÉ DE KAMOURASKA

CANTON DE BUNGAY – érigé le 3 février 1863, Reg. M, Special Grants, folio 274

Noms des concessionnaires	Numéros des lots concédés	Rangs	Acres	Date des lettres patentes	Livre	Page
Geo. Pelletier & Raphaël Landry	45	5	100	2 mars 1863	AA Sales	185
Abraham Pelletier	46	5	66	2 " "	" "	186
Aristobule Pelletier	46	4	65	2 " "	" "	187
Joseph Lévêque	43	5	100	18 " "	" "	208
Joseph Bois	45	4	92	13 avril "	" "	231
Jean-Bte. Moreau	44	4	94	8 juin "	AB "	134
Gabriel Lévêque	43	4	97	8 " "	" "	135
Octave Ouellet	41, 42	5	200	27 octobre "	AC "	185
Jean Dionne	6	2	100	21 janvier 1865	AH "	20
Michel Chenard	23	2	100	21 " "	" "	21
Jean Dionne	5	2	100	8 mai "	AI "	73
George Madore & Jos. Paradis	37	4	105	3 janvier 1884	39	208
Charles Castonguay	½ S. O. de 21	2	50	5 septembre "	43	213
André Ouellet	21	3	100	5 " "	43	214
Joseph Lavoie	½ S. O. de 26	2	46 a. 2 r.	5 " "	43	215
Achille Lavoie	½ S. E. de 26	2	46 a. 2 r.	5 " "	43	216
Guillaume Lajoie & Geo. Lajoie	35	2	66	24 " "	43	236
Thomas Lavoie	½ S. O. de 28	2	43 a. 2 r.	25 " "	43	238
David Ouellet	½ N. E. de ½ N. E de 9	2	25	15 octobre "	43	285
André Ouellet	½ S. O. de ½ N. E. de ½ N. E. de ½ S. O. de 9	2	50	15 " "	43	286
André Ouellet, fils	½ S. O. de ½ S. O. de 9	2	25	15 " "	43	287
Les rep. lég. d'Ignace Pelletier	½ N. E de 28	2	43 a. 2 r.	8 janvier 1885	45	69
Octave Laplante, fils de Noël	24	2	100	22 " "	45	90
Pierre Laplante & Oct. Laplante, fils de Jean et Oct. Potvin	25	2	97	22 " "	45	91
Thomas Voisine	36	2	84	22 " "	45	92
Edouard Boucher	½ N. E. de 12	3	45	22 " "	45	93
Louis Levesque	½ S. O. de 12	3	45	22 " "	45	94
Elzéar Ouellet	½ N E de 12	2	50	16 février "	45	136
Zéphirin Levêque	½ S. O. de 14	3	50	17 " "	45	153
Marcial Chénard	½ N E. de 14	3	50	17 " "	45	154
André Michaud	½ S O. de 12	2	50	17 " "	45	155
Achille Michaud	10	2	100	16 mars "	45	299
Jean Sirois	½ N. E. de 15	2	50	21 " "	45	317
Elie Potvin	½ S. O. de 38	5	50	21 " "	45	318

Achille Michaud		10		2	100	16 mars		45	299
Jean Sirois	½ N. E. de	15		2	50	21 "	"	45	317
Elie Potvin	½ S. O. de	38		5	50	21 "	"	45	318

Frs. X. Landry		31		2	78	24 mars	1885	45	319
Jos Michaud	½ N. E. de	13		2	50	11 mai	"	45	389
Amable Pelletier		17		1	99	18 juillet	"	46	91
Octave Levasseur	½ S. O. de	18		3	50	27 février	1886	48	19
Alphonse Boucher	½ N. E. de	18		3	50	27 "	"	48	20
Octave Potvin	½ N. E. de	39		5	50	20 mai	"	48	99
Charles Castonguay, fils	½ S. O. de	19		3	50	20 "	"	48	102
Pierre Castonguay	½ N. E. de	19		3	50	20 "	"	48	103
Charles Castonguay	½ S. O. de	20		3	50	20 "	"	48	104
François Lagacé	½ N. E. de	20		3	50	21 "	"	48	105
Les rep. lég. de Menri Desjardins		13		3	100	21 "	"	48	109
Les rep. lég. de P. Deschênes & P. & J. Terriault		40		5	100	8 octobre	"	48	291
Adolphe Charette	½ N. E. de	11		3	42 a. 2 r.	18 "	"	48	306
Théodore Charette	½ S. O. de	11		3	42 a. 2 r.	20 novembre	"	49	25
Simon Ouellet	½ S. O. de	22		3	50	30 mai	1887	49	228
Evariste Morin	½ S. O. de	15		2	50	30 "	"	49	229
Joseph Pelletier	½ S. O. de	17		3	50	30 "	"	49	230
Louis Laplante		34		2	63	19 juillet	"	49	295
Les rep. lég. Joseph Pelletier		16		3	3	11 décembre	1889	58	247
Charles Tardif, François X. Landry et rep. lég. Théodore Bérubé		27		2	90	11 "	"	58	248
Guillaume Ouellet	½ S. O. de	14		2	50	28 janvier	1890	59	110
François Ouellet	½ N. E. de	14		2	50	28 "	"	59	111
Alphonse Lapointe et Cléophas Pelletier		32		2	75	10 mars	"	59	208
François Ouellet	½ N. E. de	23		3	50	20 août	"	60	196
Xavier Ouellet	½ S. O. de	23		3	50	20 "	"	60	197

Canton d'Ixworth—érigé le 22 novembre 1802, Reg. A, Grants, folio 49

Mathieu Omara	2, 3, 4		1	1200	22 novembre	1802	A Grants	493
	1, 2, 4		2					
Joseph Sediliot dit Montreuil	9, 10		1					
Louis Bossé	13		1	933	20 février	1816	D "	118
Joseph Minguy	11		1					
Germain Guy	14		1					
Joseph Bouchard, jr	½ O. de	6	1	100				
Vincent Dubé	½ E. de	6	1	100				
Pierre Ouellet, sr	½ O. de	7	1	100				
Abraham Martin	½ E. de	7	1	100				
François Aubut	½ O. de	5	2	100	3 août	1816	D Grats	271
Pierre M. Bérubé	½ E. de	5	2	100				
Vincent Keith	½ O. de	6	2	100				
Henry Boucher	½ E. de	6	2	100				
Romain Jovin	½ O. de	8	2	100				

Canton d'Ixworth — Suite

Noms des concessionnaires	Numéros des lots concédés	Rangs	Acres	Date des lettres-patentes	Livre	Page
Antoine Laplante	½ E. de 8	2	100			
Honoré Dionne	½ O. de 9	2	100			
Pierre Thiboutote	½ E. de 9	2	100			
Jean Thiboutote, jr	½ O. de 11	2	100			
Jean Bénoni Thiboutote	½ E. de 11	2	100			
Pierre Dery, jr	½ O de 12	2	100			
Joseph Pelletier, sr	½ E. de 12	2	100			
Honoré Ouellet	½ O. de 13	2	100			
Hypolite Pelletier	½ E. de 13	2	100			
Charles Bérubé, fils de Louis	½ O. de 1	3	100			
Jean-Bte Ruais	½ E. de 1	3	100			
Pierre Collin	½ O. de 3	3	100			
Louis Marie Dionne	½ E. de 3	3	100			
Gabriel Bouchard	½ O de 4	3	100			
Charles Ouellet, fils de Jean	½ E. de 4	3	100			
Alexandre Dionne	½ O. de 6	3	100			
Emmanuel Courcy	½ E. de 6	3	100			
Joseph Thiboutote	½ O. de 7	3	100			
Germain Dionne, fils de Joseph	½ E. de 7	3	100	3 août 1816	D Grants	271
Henry Michaud	½ O. de 8	3	100			
Louis Bossé, jr	½ E. de 8	3	100			
François Moreau	½ O. de 10	3	100			
François Petit dit St-Pierre	½ E. de 10	3	100			
Joseph Pinet	½ O. de 11	3	100			
Maurice Bossé	½ E. de 11	3	100			
Joseph Gagnier, jr	½ O. de 13	3	100			
Firmin Ouellet	½ E de 13	3	100			
Valier Potvin	Partie de 14	3	100			
Edward Bérubé	½ O. de 2	4	100			
Joseph Pelletier, jr	½ E. de 2	4	100			
Jean Bte Courcy	½ O. de 3	4	100			
Alexis Caron	½ E. de 3	4	100			
Isaïe Dubé, sr	½ O. de 5	4	100			
Michel Collin	½ E de 5	4	100			
Germain Dionne, jr	½ O. de 6	4	100			
François Michaud	½ E. de 6	4	100			
Hilaire Guy, sr	½ O. de 7	4	100			
Jean F. Regis Caron	½ E. de 7	4	100			

5400 acres en tout

Jean F. Regis Caron	½ E. de	7		4		100				
Henri Pelletier	½ O de	9		4		100	5400 acres en tout			
Joseph Dessein dit St-Pierre	½ E. de	9		4		100				
Paschal Boucher	½ O. de	10		4		100				
Jean Benoit Lemiere dit Courcy	½ E. de	10		4		100	3 août	1816	D Grants	271
Bazile Raphael Martin	½ O. de	12		4		100				
Michel Petit dit St-Pierre	½ E. de	12		4		100				
Joseph Michaud	½ O. de	13		4		100				
Pierre Côté	½ S. O. de	12		3		200	1 août	1833	N "	175
	½ N. E. de	8		4						
Révd Louis Brodeur		3		2		400	19 décembre	1835	A Sales	339
		5		3						
Jean Dery		12		1		200	30 janvier	1843	D "	191
Honorable A. Dionne		1		1		207	10 juin	1845	E "	107
Augustin Martineau	½ S. O. de.	8		4		100	18 décembre	"	" "	214
Charles Rouleau	½ N. E. de	12		3		100	2 septembre	1846	" "	328
	13, 14, 15, 16, 17,	18		5						
	½ N. E. de	12								
Corporation du collége de Ste. Anne la Pocatière	13, 14, 15, 16, 17,	18		6		1850	30 juin	1847	F "	94
	½ N. E. de	12								
	12, 14, 15, 16, 17,	18		7						
	½ N. E. de	12								
Collége de Ste. Anne de la Pocatière		19		5						
		19		6		114	20 décembre	"	" "	244
		19		7						
Joseph Bérubé, Amable Bérubé, sr. & jr.		9		3		200	7 août	1860	S Sales	55
Joseph Sirois		5		1		200	2 décembre	1864	AG "	187
Pierre Levesque		21	7e rang E.			118	15 mai	1876	26	18
Jos Thiboutot & Clément Dubé	½ N. E. de	7		2		100	30 juin	1883	38	174
Auguste Pelletier	½ S. O. de	24		7		43½	7 février	1889	55	279
Hypolite Emond & Jos. Lévesque	½ S. O. de	27		9		100	27 mars	"	56	66
Marcel Dumais & Bte. Roy dit Desjardins	½ N. E. de	25		9		50	27 "	"	56	69
Eusèbe Lévesque & Bruno Madore	½ N E. de	26		9		100	27 "	"	56	68
Louis Paradis & Louis Lévesque	½ S. O. de	26		9		100	27 "	"	56	67
Clément Lévesque	½ S. O. de	20	7e rang E.			32	11 "	1890	59	209
Paul Lévesque & George Lévesque	½ N. E. de	14	7e " "			100	11 "	"	59	210
Eusèbe Plourde, Thomas Lévesque & François Lévesque		15	7e " "			188	11 "	"	59	211
Pierre Dubé	Partie S. O. de	16	7e " "			50	11 "	"	59	212
Urbain Lévesque & George Lévesque	" N. E de	16	7e " "			127	11 "	"	59	127
Joseph Lévesque, snr, Jos. Lévesque, jnr & Eusèbe Lévesque		19	7e " "			141	12 "	"	69	214
François Boucher & Noël Jean	½ S. O. de ½ N. E. de	24		8		50	21 avril	"	59	307
Stanislas Danjou	½ central de	13	7e rang Est			59½	18 "	"	59	294
Emile Danjou	½ N. E. de	13	7e " "			59½	18 "	"	59	295
Pantaléon Ouellet	Partie centrale de	20	7e " "			48	21 "	"	59	304
Dominique Lévesque	½ S. O. de	13	7e " "			59½	18 "	"	59	296
François Michaud	½ N. E. de	17	7e " "			55	18 "	"	58	298
Alphonse Lavoie, jnr	½ S. O. de	17	7e " "			55	19 "	"	59	300
Alphonse Lavoie, snr	½ central de	17	7e " "			55	18 "	"	59	299

Canton d'Ixworth Suite .

Noms des concessionaires	Numéros des lots concédés	Rangs	Acres	Date des lettres patentes	Livre	Page
Joseph Langlais	¼ centre de 18	7e rang Est	51½	19 avril 1890	59	302
Adélard Boucher	¼ N. E. de 18	7e " "	51½	19 " "	59	303
Philippe Langlois	¼ S. O. de 18	7e " "	51½	19 " "	59	301
Joseph Paradis & Michel Jean	¼ N. E. de 24	8	50	21 " "	59	308
Jean-Baptiste Lévesque & Geo. Lévesque	¼ S. O. de 14	7e rang Est	100	18 " "	59	297
Joseph Lévesque & François St-Pierre	½ S. O. de 24	8	100	21 " "	59	306
Théop. Chamberland, Bernard Lévesque, Alphonse Gagnon & Ignace Gagnon	¼ N. E. de 23	8	100	21 " "	59	305
Pierre Chénard	¼ S. O. des ¾ N. E. de 20	7e rang Est	24	26 mai "	60	68
Pierre Bérubé, Jules Boucher & Rémi Drapeau	¾ S. O. de 16	8	75	26 " "	60	70
Xavier Desjardins	¼ N. E. de 15	8	50	26 " "	60	69
Louis Paradis, jnr & Louis Desjardins	½ S. O. de ½ N. E. de 25	9	50	27 " "	60	71
Joseph Danjou, Thomas Lévesque, Jos Lévesque & Achille Lévesque	¼ S. O. de 18	8	100	27 " "	60	72
Lazare St. Onge	¼ N. E. de 24	9	50	17 novembre "	60	285

Canton Painchaud—érigé le 26 juin 1872, Reg. I, Proclamations, folio 119

Pierre Lévesque	2	B	88	17 août 1872	18	131
François-Xavier Anctil	5, 6	A	183	23 septembre 1874	23	198

Canton de Pohenegamook—érigé le 5 mars 1872, Reg. I, Proclamations, folio 96

Lumédie Hamel	21	7	113	24 avril 1872	18	40
Joseph Lebel	22	6	100	17 mai 1877	26	216
Alfred Caron	15	8	100	11 mars 1879	30	247
Joseph Lebel	22	5	100	11 " "	30	248
Rep. lég. Pierre Morin	16	4	100	29 août "	30	260
Edmond Levesque, sn	21	8	89	2 septembre "	30	263
François St. Pierre, fils de Cyprien	12	4	100	16 avril 1881	37	29

Rep. lég. Pierre Morin		16		4		100	29 août	"		20	260
Edmond Levesque, sn		21		8		89	2 septembre	"		20	263
François St. Pierre, fils de Cyprien		12		4		100	16 avril	1881		37	29
Bruno Ouellet		24		10							
		19		11		171	16 octobre	1883		37	112
Leandre Chenard	½ S. O. de	16		8	50 a.	27 p.	6 juin	1884		37	133
	1 emplacement										
Vve François Armand Sirois		17		8		100	15 septembre	"		37	150
Corp. Arch. Cath. Rom. de Québec	Partie N. O. de	19		8		45	16 mars	1		37	272
Charles Landry	Partie S. E. de	19		8		49	16 "			37	273
Rep. lég. Hip. Rousseau		19		8		100	11 avril			37	276
Damase Landry	Partie N. E. de	18		7	55 a.	1 r.	29 "	"		37	278
Raphaël Gagné		2		5		100	23 mai	"		46	13
Thadée Landry	½ N. de	24		7		58	28 septembre	"		37	289
Thomas Fox		28		6		120	7 décembre	"		46	222
Arthur Gagné		2		6		100	13 février	1886		46	285
Alexandre Lajoie	½ S. de	23		7	47 a.	2 r	9 septembre	"		48	251
André Gagné		3		7		100	9 "	"		37	321
Pierre Castonguay, jr	Partie N. E. de	16		8	49a.	3r. 13p.	19 juillet	1887		37	359
Maxime Sirois		20		8		92	27 mars	1889		53	51
Représentants Michel Michel		8		8		100	23 avril	"		53	58
Alexis Bélanger	Partie en front de	23		4		100	9 octobre	"		53	127
Alexis Bélanger	Résidu de	23		4		20	10 "	"		59	178
Louis Lebel		20		6		100	22 avril	1890		60	2
Léandre Morin		17		6		100	21 "	"		60	5
Joseph Blier		23		10		68	21 "	"		53	145
Michel Levasseur		8		7		100	21 "	"		53	144
Léandre Morin		18		6		300	4 juin	"		62	1
Eleusipe Lambert		20		10		75	18 mai	"		53	149
Raphaël Gagné		1		6		100	11 octobre	"		60	254
François Pelchat & Jos. Parent		22		2		124	12 septembre	"		60	224

Canton de Woodbridge—érigé le 2 mai 1840, Reg. K, Special Grants, folio 146

Dame Julie Larne, veuve de P. Taschéreau	Les lots de 8 à	51	1	2	7062	2 mai	1840	K Sp. Grts		146
	" de 19 à	24								
	" de 29 à	34								
	Lots	40, 39								
	Les lots de 44 à	48								
	Lots	53, 54, 55								
Fabien Bard, sr		23	5		100	7 mars	1861	T Sales		288
Joseph Miguault		23	6		100	7 "	"	"	"	287
Eusèbe Pelletier		13	5		100	7 "	"	"	"	289
Charles Pelletier		20, 21	4		200	7 "	"	"	"	290
Hubert Pelletier		19	4		100	7 "	"	"	"	291
Pascal Ennis		25	5		100	7 "	"	"	"	292
Edward Ennis		26	5		100	7 "	"	"	"	293
Célestin Michaud		27	5		100	7 "	"	"	"	294

CANTON DE WOODB[illegible]—Suite

Noms des concessionnaires	Numéros des lots concédés	Rangs	Acres	Date des lettres patentes	Livre	Page
Stanislaus St. Pierre	21	5	100	8 mars 1861	T Sales	295
Fabien Bard, jr	24	4	100	8 " "	" "	296
Anselme Francœur	22	5	100	8 " "	" "	297
Jean Bte. Lavoie	43	4	100	8 " "	U "	1
George Richard	22	6	100	8 " "	" "	2
Jean Bte. Landry	23	3	100	16 juillet 1862	" "	76
Joseph Pelletier	19	5	100	18 " "	X "	89
Joseph Levesque	4	5	100	19 " "	" "	98
Charles Blondeau	27	6	100	19 " "	" "	99
François-Xavier Landry	10	5	100	19 " "	" "	100
Zéphirin Bard	23	4	100	19 " "	" "	101
Daniel Hatton	22	4	100	19 " "	" "	102
George Richard	21	6	100	19 " "	" "	103
Thomas Ouellet	15	5	100	19 " "	" "	104
Pierre Dionne	35	2	100	29 " "	" "	131
George Hudon & Prudent Hudon	32	5	100	27 octobre 1863	AC "	187
Charles Soucy	31	5	100	27 " "	" "	186
Alexis Richard	24	5	200	26 " "	" "	180
	24	6				
Pierre Levasseur	48	5	50	26 " "	" "	178
Pierre Pelletier	42	6	100	21 janvier 1865	AH "	22
Israël Lévesque	Partie centrale de	1	44	16 juin 1869	11	49
François Therriault	34	5	100	23 février 1870	11	178
Rév. Pierre Patry, ptre	1	4	122	22 avril "	11	211
Pierre Desjardins	40	3	100	4 juillet 1871	16	39
Henry Terriault	33	5	100	14 novembre "	16	109
Michel Landry	38	5	100	25 avril 1873	21	62
Abraham Bouchard	38	4	100	20 août "	21	208
Joseph T. Ouellet	37	4	100	20 " "	21	209
Pierre Dionne	½ N. E. de	3	50	21 novembre "	23	23
François Normand, jr	31	4	100	21 avril 1876	26	8
Joseph Soucy	½ S. O. de	2	50	15 " 1878	26	318
Jean-Baptiste Francœur	27	2	100	6 février 1879	28	217
François Paradis	30	5	100	6 " "	28	218
Louis Paradis	46	4	100	25 " "	28	224
Nathaniel LeBel	27	3	100	13 décembre "	36	80
Joseph Landry	½ N. E. de	5	50	1 septembre 1880	36	189
Jean Gagné	35	5	100	1 " "	36	188
Jean-Baptiste Lavoie & Casimir Levasseur	49	5	5[illegible]	15 août 1883	38	187

François Paradis		30		5		100	6	"	"	28	218
Louis Paradis		46		4		100	25	"	"	28	224
Nathaniel LeBel		27		3		100	13	décembre	"	36	80
Joseph Landry	½ N. E. de	36		5		50	1	septembre	1880	36	189
Jean Gagné		35		5		100	1	"	"	36	188
Jean-Baptiste Lavoie & Casimir Levasseur		49		5		5	15	août	1883	38	187

Majorique Pelletier	½ S. O. de	15		2		50	14	mai	1884	43	64
Jean Landry, jr	½ S. O. de	9		2		50	8	janvier	1885	45	70
Octave Landry	½ N. E. de	9		2		50	8	"	"	45	71
Chrysologue Michaud	½ S. O. de	14		2		50	8	"	"	45	72
Joseph Pelletier	½ N. E. de	14		2		50	8	"	"	45	73
Herménégilde Lévesque		38		2		100	8	"	"	45	74
Thomas Legacé	½ N. E. de	15		2		50	8	"	"	45	75
Claude Caron	½ S. O. de	25		2		50	8	"	"	45	76
Napoléon Soucy		12		2		100	16	février	"	45	137
Thomas Leclerc	½ N. E. de	8		2		50	16	"	"	45	139
Paschal Therriault	½ N. E. de ½ S. O. de	8		2		25	16	"	"	45	140
Auguste Picard	½ S. O. de ½ S. de	8		2		25	17	"	"	45	145
Pierre Côté	½ S. O. de	37		3		50	17	"	"	45	156
Paschal Beaulieu		2		2		100	7	mars	"	45	283
Joseph Landry		2		5		100	30	"	"	45	327
		3		5		100	30	"	"	45	328
Jean-Baptiste Pelletier	½ N. E. de	13		2		50	11	mai	"	45	383
Hermine Pelletier, veuve de A. Pelletier	½ S. O. de	13		2		50	11	"	"	45	384
Alfred Pelletier	½ N. E. de	16		5		50	11	"	"	45	385
Paschal Morneau	½ S. O. de	16		5		50	11	"	"	45	386
Charles B. Blondeau	½ S. O. de	29		3		50	28	juillet	"	46	109
Cyprien Morneau	½ N. E. de	10		2		50	28	septembre	"	46	158
Magloire Morneau	½ S. O. de	10		2		50	28	"	"	46	158½
Jean Thériault	½ N. E de	6		2		50	7	juin	1886	48	139
Joseph Bouchard		11		2		100	7	juillet	"	48	193
Hippolyte Beaulieu		22		3		100	10	décembre	"	49	52
Pierre Michaud	½ S. O. de	48		3		96	29	"	"	49	67
	Lot	49		3							
Jean Paradis		30		4		100	30	mai	1887	49	227
Nathaniel LeBel		38		3		100	22	décembre	"	52	141
Les rep. lég. de Joseph Michaud		29		4		100	12	avril	1888	52	251
François Lévesque	44,	45		4		200	11	juin	"	55	11
Les rep. lég. de J.-B. Raymond		30		3		100	7	février	1889	55	278
Pierre & Hilaire Dionne		28		4		100	20	"	"	56	1
Charles Charest	½ S. O. de	28		3		50	23	mai	"	56	192
Pierre Dionne		27		4		100	22	"	"	56	190
Rep. Jacques Robitaille		36		3		100	22	"	"	56	189
Rep. lég. Etienne Tardif	½ S. O. de	39		3		50	16	juillet	"	58	57
Elzéar Charest	½ N. E. de	29		3		50	26	septembre	"	58	135
Jules Gagné	¼ S. de	32		4		25	20	novembre	"	59	23
Magloire Richard		33		3		100	11	décembre	"	58	250
Etienne Bernier	½ S. O. de	16		2		50	30	novembre	"	58	227
Achille Dionne	Partie S. O. de	7		1		44½	8	Janvier	1890	58	284
Achille Dionne	½ S. O. de	8		3		50	13	février	"	59	152
Philippe Richard	½ S. O. de	26		2		50	12	mars	"	59	215
Horace Francœur	½ N. E. de	26		2		50	12	"	"	59	216
Alexandre & Paschal LeBel	¾ N. de	32		4		75	20	août	"	60	195
Charles Lebrun	½ N. E de	37		3		50	20	"	"	60	194

SEIGNEURIE DE KAMOURASKA

Noms des concessionnaires	Numéros des lots concédés	Rangs	Acres	Date des lettres patentes	Livre	Page
Les rep. lég. de feu Jas Wood.....	Un lot de grève situé sur la rive sud du fleuve St-Laurent, au front du lot No. 114, dans la première concession de la dite seigneurie.....	....	164025 pieds	24 novembre 1870	4	1

COMTÉ D LAVAL

SAULT-AU-RÉCOLLET, ISLE JÉSUS

Séminaire de Québec	Un certain lot de grève situé sur le côté nord de la rivière Ottawa, à la place appelée Sault-au-Récollet, île Jésus.....	....	Pieds 7,264	16 janvier 1882	4	180

COMTÉ DE L'ISLET

COMTÉ DE L'ISLET

CANTON ARAGO—érigé le 18 décembre 1865, Reg. M, Special Grants, folio 413

Noms des concessionnaires	Numéros des lots concédés	Rangs	Acres	Date des lettres patentes	Livre	Page
Antime Fortin	43	1	100	16 janvier 1866	AL Sales	20
Narcisse Caouette	40	2	100	18 décembre "	AO "	99
Fréderic Cloutier	33	2	100	2 juillet 1868	6	171
Alexis Pelletier	30	5	100	23 septembre 1873	20	29
Pierre Pelletier, fils	28	6	100	24 " "	20	30
Elzéar Pelletier	29	6	100	24 " "	20	31
Pierre Pelletier	28	5	100	24 " "	20	32
Charles Moreau	22	6	100	20 avril 1875	20	113
Anthime Lemieux	23	6	100	20 " "	20	114
Magloire Laurendeau	24	6	100	20 " "	20	115
Pierre Langlois	32	2	100	15 novembre 1878	28	159
Léandre Cloutier	37	6	100	1 septembre 1880	36	243
Révd. Louis Sansfaçon	25	5	100	16 décembre "	37	11
Révd. Charles Galarneau	27	5	100	16 " "	37	12
Joseph Bélanger	27	6	100	18 août 1881	34	42
Pierre Couillard	38	6	100	26 avril 1882	30	100
Edouard Chouinard	36	6	100	8 novembre "	37	31
François Oct. Bélanger	12	1	100	16 août 1883	38	196
Charles Mercier	13	6	100	7 juillet 1884	37	139
	14	6	100	9 " "	37	140
	15	6	100	9 " "	37	141
Joseph Mercier	13	5	100	9 " "	37	142
Cyprien Mercier	14	5	100	9 " "	37	143
Jules Mercier	16	5	100	9 " "	2	76
John Buckley	24	5	100	21 janvier 1885	37	162
Mathieu Hunter, fils	21	6	100	2 février "	37	166
Claude Caron	31	6	100	4 novembre "	37	292
Pierre Dancause	31	2	100	5 " 1886	49	12
Nazaire Gamache, fils	25	6	100	26 mars 1887	37	334
nthyme Lemieux	26	6	100	14 mai "	37	352
Napoléon Dion	12	6	100	10 juin "	37	358
Oct Bernier & A. Bernier	35	6	100	12 août "	37	361
Charles Marcotte						

CANTON ARAGO—Suite

Noms des concessionnaires	Numéros des lots concédés	Rangs	Acres	Date des lettres-patentes	Livre	Page
Alphonse Mercier	21, 22	5	200	18 juin 1888	53	29
Eugène Fafard	17	5	100	18 février 1889	53	37
Barthélemy Cloutier	20	5	100	29 mars "	53	46
Anselme Caron	23	7	100	13 avril "	56	104
Joseph Godreau	19	5e r. ch. Taché	100	30 août "	58	79
Charles Bernier	26	6e " " "	100	29 " "	53	80
Joseph Bernier	19	6e " " "	100	21 septembre "	53	81
Elzéar Bélanger	23	5	100	23 " "	53	98
Zéphirin Bernier	8	5	100	9 octobre "	53	102
Joseph Bélanger	29	5	100	26 septembre "	58	137
François Morin	23	3	100	5 novembre "	58	209
Joseph Boulé	16	6	100	20 " "	53	112
Octave Tremblay	33	5	102	5 décembre "	53	118
Ambroise Morin	18	5	100	5 " "	53	114
Damase Lord	12	5	100	5 " "	53	115
Dominique Gagnon	38	5	100	9 janvier 1890	53	121
Désiré Morin	15, 37	5	200	13 " "	53	126
Alphonse Mercier	10	6	100	16 avril "	53	134
Alexis Pelletier	30	6	100	28 " "	60	22
Marie Catherine Purcel Scott, veuve de J. Octave Fafard	17	6	100	23 " "	53	138

CANTON D'ASHFORD—érigé le 28 mai 1821, Reg. E, Grants, folio 167

Alexis Pelletier	25, 26	1	800	8 mai 1833	A Sales.	117
	26	2				
	26	3				
Charles Mercier	25	2	200	8 " "	" "	119
Louis Gagnon	S. O. de 14	3	100	4 novembre 1836	R Grants.	169
François Soucie	S. O de 18	1	100	14 mars 1837	" "	313
Célestin Soucie	N. E. de 21	1	100	14 " "	" "	315
Pascal Socie	S. O. de 18	2	100	14 " "	" "	317
Noël Ouellet	N. E. de 21	2	100	14 " "	" "	319
Jos. Joannet	S. O. de 14	1	100	25 septembre "	S "	77
Etienne B con	N. E. de 14	1	100	25 " "	" "	69

Regis Lafleur	15	1	200	25 septembre 1837	S Grants	63

Pascal Socie	½ S. O. de	18		2		100	14	"	"	"	"	317
Noël Ouellet	½ N. E. de	21		2		100	14	"	"	"	"	319
Jos. Joannet	½ S. O. de	14		1		100	25	septembre	"	S	"	77
Etienne B con	½ N. E. de	14		1		100	25	"	"	"	"	69

Regis Lafleur		15		1		200	25	septembre	1837	S Grants		63
Pierre Tourangeau		17		1		200	25	"	"	"	"	61
Pierre Gosselin	½ N. E. de	18		1		100	25	"	"	"	"	73
Augustin Lainé	½ S. O. de	7		2		100	25	"	"	"	"	65
Joseph Côté	½ N. E. de	7		2		100	25	"	"	"	"	81
Joseph Marcoux,		10		2		200	25	"	"	"	"	57
Jos. Boucher	½ S. O. de	11		2		100	25	"	"	"	"	53
Jacques Lemieux	½ N. E. de	11		2		100	25	"	"	"	"	91
John McIntyre	½ S. O. de	12		2		100	25	"	"	"	"	93
Jean Couture	½ N. E. de	12		2		100	25	"	"	"	"	79
Chas. St-Laurent	½ S. O. de	13		2		100	25	"	"	"	"	87
Michel Lemieux	½ N. E. de	13		2		180	25	"	"	"	"	75
Pierre Simonneau	½ S. O. de	14		2		100	25	"	"	"	"	59
Firmin St-George	½ N. E. de	14		2		100	25	"	"	"	"	55
Jos. Lalancet	½ S. O. de	15		2		100	25	"	"	"	"	83
Louis Audet	½ N. E. de	15		2		100	25	"	"	"	"	89
Jean Telemaire	½ S. O. de	16		2		100	25	"	"	"	"	85
Louis Laberge	½ N. E. de	16		2		100	25	"	"	"	"	71
Ant. Fisbac	½ N. E. de	18		2		100	25	"	"	"	"	67
Louis B. Pinguet	10, 11, 12,	13		1		80	9	mars	1838	"	"	293
François Robitaille		16		1		200	15	mai	"	"	"	313
Simon Fraser		27		2		200	5	août	1852	H Sales.		254
Les rep. lég. de Wm. Fraser.		28		2		200	5	août	1852	H Sales		255
Joseph Sirois		5		1		200	4	décembre	1854	K	"	49
André Caron		4		A		100	4	octobre	1862	Z	"	67
Joseph Sirois		5		2		200	13	mars	1863	AA	"	193
Joseph Blanchet		2		A		100	8	juin	"	AB	"	136
Louis Bélanger		6		"		100	12	novembre	"	JJ Grants		198
Norbert Lapointe		11		"		100	12	"	"	"	"	199
Joseph Bernier		31		"		100	14	"	"	"	"	200
Elzéar St-Pierre		21		"		100	14	"	"	"	"	201
Damase Sénéchal		12		"		100	14	"	"	"	"	202
Germain George Pellerin	½ N. O. de	13		"		50	14	"	"	"	"	203
Ephrem Pellerin	½ S. E. de	13		"		50	14	"	"	"	"	204
Joseph Caron		14		"		100	14	"	"	"	"	205
Narcisse Avoine		30		"		100	14	"	"	"	"	206
Bazile St-Pierre		20		"		100	14	"	"	"	"	207
Narcisse Boucher		33		"		100	16	"	"	"	"	208
Marcel Tremblay		32		"		100	16	"	"	"	"	209
Eleuther Morin, fils		35		"		56	16	"	"	"	"	210
Jean-Bte. Morin		34		"		90	16	"	"	"	"	217
Valentine Anctil, jur		22		"		100	7	juin	1864	KK	"	89
Jacob Caron		18		"		100	29	juillet	"	"	"	98
Joseph Fortin		5		"		100	11	avril	1865	"	"	185
Joseph Chouinard		10		"		100	12	août	"	"	"	245
Frs. Pelletier		17		"		100	12	"	"	"	"	246
Etienne Caron		3		"		100	21	"	1866	AN Sales		31
Antoine Pelletier		41		"		100	10	septembre	"	MM Grts		11
Edouard Pellerin		15		"		100	10	"	"	"	"	9

Canton d'Ashford—Suite

Noms des concessionnaires	Numéros des lots concédés	Rangs	Acres	Date des lettres patentes	Livre	Page
Alphonse Bernier	28	A	100	10 septembre 1866	MM Grts	4
Félix Morin	38	"	80	10 " "	" "	3
Nazaire Morin	36	Ch. Elgin A	55	16 mai 1868	7	14
Charles Morin	37	" " A	56	20 " "	7	17
Eugène Rouleau	1	2	200	11 décembre 1869	11	149
Les rep. de Charles Mercier	25	3	200	25 juillet 1873	21	184
Les rep. de Louis Marie Gagnon	27	3	200	25 " "	21	185
Les rep. de J. F. Régis Caron	27	1	200	26 " "	21	192
Pierre Morin	28	1	200	28 " "	21	193
Cyprien Bélanger	7	A	100	25 octobre "	20	37
Paschal Souci et 52 autres	½ S. O. de 18 Lots 19, 20, 21, 22, 23, 24	1	5300	26 décembre "	4	98
	½ S. O. de 18 Lots 19, 20, 21, 22, 23, 24	2				
	½ S. O. de 11 Lots 12, 13, 14, 15, 16, 17, 18 19, 20, 21, 22, 23, 24	3				
Joseph Beaulieu	½ S. O. de 6	2	100	6 novembre 1874	23	246
Louis Napoléon Leclerc	½ S. O. de 28	3	100	20 avril 1875	25	73
Bruno Beaulieu	½ N. E. de 6	2	100	1 septembre "	25	157
Pierre Lebel	½ N. E. de 28	3	100	9 décembre "	25	224
Clém & Jos Rouleau & al	3	1	101	15 " "	25	229
Odilon Pelletier	17	2	140	15 juillet 1876	26	46
Thomas Michaud	½ N. E. de 2	4	42	12 mai 1879	28	287
Xavier Fortin	½ S. O. de 2	4	42	13 " "	28	293
Théodule Fortin	½ N. E. de 3	4	44	13 " "	28	294
Elzéar Guimond	½ S. O. de 3	4	44	13 " "	28	295
Sévérin Daniel	½ N. E. de 4	4	45	13 " "	28	296
Ulric Harton	½ S. O. de 4	4	45	13 " "	28	297
Léandre Gagnon	½ N. E. de 5	4	46	13 " "	28	298
Xavier Harton	½ S. O. de 5	4	46	13 " "	28	299
Hospice Poitras	½ N. E. de 6	4	47	7 novembre "	36	51
Hubert Poitras	½ S. O. de 6	4	47	7 " "	36	72
Joseph Caron	44	A	100	18 octobre 1883	37	114
Jean Bte. Fortin	8	11	100	2 février 1885	45	106
Elzéar St Pierre	1	4	82	4 novembre "	46	202

Jean Bte. Portal		8		11		100					
Elzéar St. Pierre		1		4		82	4 novembre	"		46	202

Augmentation d'Ashford

Bazile Chouinard	4	1	200	30 juin	1847	F Sales		97
	½ N. E. de 3	½	100	25 août	"	"	"	147
Louis Z. Duval	14	2	200	26 juin	1855	L	"	21
Edouard Fortin	16	3	200	23 juin	1856	"	"	194
Louis Duval	17	2	200	23 "	"	"	"	195
Narcisse Duval	13	3	200	23 "	"	"	"	196
Wolfred Duval	15	2	200	23 "	"	M	"	1
Louis G. Blais	15	3	200	23 "	"	"	"	2
Olivier Rigodiault	14	3	200	23 "	"	"	"	3
Charles Duval	16	2	200	23 "	"	"	"	4

Canton Bourdages

Anicet Lord	4	4	181	17 septembre	1883		38	259
	4	5						
Joseph Lord	5	4	86	17 "	"		38	260

Canton Casgrain—érigé le 1er décembre 1863, Reg. M, Special Grants, folio 375

Cléophas St. Amant	26	Lettre	A	100	22 février	1864	KK Grnts	78
Frédéric Vaillancourt	35	"	A	100	22 "	"	" "	79
Joseph Gauthier, jr	23	"	A	100	22 "	"	" "	80
Tertullien Legros	16	"	A	100	22 "	"	" "	81
Dominique Caron	22	"	A	100	28 octobre	"	" "	133
Charles Fontgeny, snr	33	"	A	100	1 décembre	"	" "	143
Pierre Vaillancourt	34	"	A	100	1 "	"	" "	144
Alphonse Vaillancourt	36	"	A	100	2 "	"	" "	148
François Fournier	6	A chemin Elgin		100	12 avril	1865	" "	179
Michel Blanchet	20	A " "		100	12 "	"	" "	180
Pierre Dubé	24	A " "		100	12 "	"	" "	181
Zephirin Dubé	25	A " "		100	12 "	"	" "	182
Timothée Ouellet	29	Rang lettre	A	100	12 "	"	" "	191
Joseph Boutot	30	" "	A	100	12 "	"	" "	192
Charles Boutot	31	" "	A	100	12 "	"	" "	193
Cyprien Dumas	21	" "	A	100	15 août	"	LL "	5
Cyprien Pelletier	12	" "	A	100	18 septembre	"	" "	13
Pierre Charois	11	" "	A	100	18 "	"	" "	14

Canton de Casgrain – Suite

Noms des concessionnaires	Numéros des lots concédés	Rangs	Acres	Date des lettres patentes	Livre	Page
Joseph Thiboutot	39	" " A	100	17 septembre 1866	MM Grts	26
Jean Vaillancourt, fils de Julien	28	" " A	100	17 " "	" "	27
Alexandre Cloutier	19	" " A	100	17 " "	" "	28
François Duval	15	" " A	100	17 " "	" "	29
Pierre Duval	14	" " A	100	18 juin 1867	" "	59
Ovide Dupont	3	6	100	3 mars 1868	6	3
Joseph Pelletier	17	A	100	23 octobre "	7	92
Jean François Meville	10	A	100	23 " "	7	93
Louis Parfait Thériault	18	A	100	14 juillet 1869	7	207
Pierre Moreau	4	6	100	24 août "	11	95
Pierre Moreau	4	5	100	24 " "	11	96
Ephrem Cloutier	14, 15	7	200	13 décembre 1870	13	111
Elzéar Collin	12	6	100	14 janvier 1871	13	143
Fréderic Vaillancourt	1	6	100	10 mars "	13	167
Damien Leclerc	2	6	100	20 avril "	13	233
Elzéar Morin	32	A	100	3 juin 1874	20	67
Jean Bte Vaillancourt	18	5	100	23 novembre 1875	25	210
Auguste Dupuis	22	8	49	9 février 1876	25	260
Napoléon Pelletier	½ S. O. de	6	50	17 août "	26	71
Valentin Anctil	2	4	100	5 octobre "	26	88
Eugène Caron	1	4	100	11 décembre "	26	116
Michel Francœur	40	A	100	14 septembre 1877	20	210
Adolphe Moreau	11	6	100	26 janvier 1878	26	310
Jean Chrysostome St. Pierre	13	5	100	26 " "	26	311
Charles Vaillancourt	6	5	100	11 juin 1878	28	25
Jérôme Dubé fils	37	A	100	27 février "	20	223
Godfroi Caron	9, 10	7	234	30 décembre "	28	196
François Bourgeault	6	6	100	30 mai 1879	28	201
Frederic Caron	35	8	80	27 juin "	36	13
Joseph Cléophas Pelletier	16, 17	6	200	14 juillet "	36	19
Elzéar Octave Fortin	3	4	100	18 novembre "	36	76
Michel Robichaud	1	5	100	3 septembre 1880	36	199
Louis Chouinard, fils	7	5	100	3 mars 1881	36	294
Les rep. lég. d'Isaac Bourgeault	7	6	100	21 " "	32	43
Jean-Baptiste Pelletier	17	5	100	10 octobre 1882	30	177
Cyprien Bourgeault	13	7	100	19 décembre "	30	236
Germain Pelletier	15	6	100	11 janvier 1883	30	257
Jérôme Jalbert	13	6	100	25 " 1884	39	239
Elzéar Dubé	5	6	100	25 " "	39	241

Cyprien Bourgeault		13		7	100	19 décembre		30	256
Germain Pelletier		15		6	100	11 janvier	1883	30	257
Jérôme Jalbert		13		6	100	25 "	1884	39	239
Elzéar Dubé		5		6	100	25 "	"	39	241

Thomas Avoine		4		3	100	25 janvier	1884	39	242
Damase Vaillancourt		21		7	145	25 août	"	43	181
		20		8					
Fabien Pelletier		5		4	100	19 janvier	1886	46	260
Edouard Verreault		4		4	100	12 février	"	46	286
Frédéric Vaillancourt		5		5	100	15 juin	"	48	163
Louis Chouinard, père		2		7	96	18 décembre	"	49	61
Prosper Jalbert		14		5	100	27 juin	1888	55	36
Fabien Pelletier		6		4	100	19 "	"	55	100
Arthur Miville Déchesne	½ N E. de	8		7	57	24 septembre	"	55	118
George Cloutier	½ N. E. de	5		3	58	28 novembre	"	55	181
Les rep. lég. de Louis Godreau		20, 22		7	200	19 juillet	1889	58	60
Dame Valérie Anctil, veuve d'Elphrid André Tessier		29		5	100	5 novembre	"	58	208

Canton Dionne—érigé le 5 décembre 1863. Reg. M, Special Grants folio 378

Pierre Caron		34		A	100	19 février	1864	KK Sales		73
Michel Caron	½ N. O. de	35		"	50	19 "	"	" "		72
Pierre Morin, fils de Pierre	½ N. O. de	31		"	50	19 "	"	" "		74
Jean Bte Vaillancourt		33		"	100	19 "	"	" "		75
Cléophas Morin		32		"	100	19 "	"	" "		76
Louis Bellisle		12		"	100	19 "	"	" "		77
Damase Vaillancourt	½ S. E. de	35		"	50	22 "	"	" "		82
Joseph Pelletier		19		"	100	28 octobre	"	" "		132
Louis Antil		14		"	100	29 novembre	"	" "		136
Amable Gagnon	½ S. E. de	22		"	50	30 "	"	" "		138
Edouard Thibeau, sr		23		"	100	30 "	"	" "		139
Louis Jalbert		30		"	100	30 "	"	" "		140
Jean Bte Vaillancourt		36		"	100	30 "	"	" "		141
Eusèbe Chouinard	½ N. O. de	22		"	50	30 "	"	" "		142
George Mercier		25		"	100	11 avril	1865	" "		187
Nazare Gamache		29		"	100	11 "	"	" "		188
Arsène Legros		16		"	100	11 "	"	" "		189
Joseph Gamache		28		"	100	11 "	"	" "		190
Michel Paquet		21		"	100	1 juillet	"	" "		224
Augustin Chouinard		17		"	100	15 août	"	LL "		6
Joseph Laur		15		"	100	15 "	"	" "		10
Frédérick Robichaud		27		"	100	15 "	"	" "		9
Joseph Dubé		18		"	100	18 septembre	"	" "		12
Raphael Blanchette		20		"	100	11 "	1866	MM "		19
Elzéar Lauzier, fils et Antoinette Pelletier épouse de Frédéric Lauzier		43		"	100	12 "	"	" "		23
Jean Bte Dagnault dit Laprise		26		"	100	12 "	"	" "		24
Benjamin Chouinard		1		1	100	18 novembre	1868	9		112

Canton Dionne—Suite

Noms des concessionnaires	Numéros des lots concédés	Rangs	Acres	Date des lettres-patentes		Livre	Livre
François Gagnon, fils	1	4	100	19 mars	1872	18	3
François Gagnon, père	3, 4 2	5 6	341	19 "	"	18	4
David Dupont	24	A	100	20 "	"	7	206
Zoël Vaillancourt	40	A	100	3 janvier	1873	7	243
Louis Gagnon	5	5	100	17 août	1876	26	68
Xavier Dupont	2	5	100	17 décembre	1878	28	188
August Dupuis	8	A	100	28 "	"	20	241
	9	A	100	22 avril	1879	20	252
Pierre Vaillancourt	37	A	100	5 mai	1880	37	1
Les rep. lég. de Frs. H. Pelletier	4	3	100	1 juin	1881	32	93
Pierre Castonguay	38	A	100	2 juillet	"	37	34
Polydore Castonguay	39	A	100	2 "	"	37	35
François Pelletier	3	3	100	8 novembre	1882	30	195
Edouard Blanchet	4	4	100	26 août	1884	43	179
Pierre Gagnon	2	4	100	16 novembre	1885	46	207

Canton Fournier—érigé le 21 mai 1861, Reg. M. Special Grants, folio 218

Joseph Cloutier	13	2	169	25 juillet	1861	U Sales	172
Henri Caron	19	2	200	19 avril	1862	W "	83
Michel Anctil	9	3	200	10 "	"	" "	84
Pierre Bélanger	½ S. O. de	3	100	10 "	"	" "	86
Magloire Chouinard	Partie S. O. de	3	133	8 juin	1863	AB "	133
Octave Bélanger	1	A sur c. Elgin	100	21 novembre	"	JJ Grants	211
Jean-Bte. Sénéchal	2	" " "	100	21 "	"	" "	212
Jean-Bte. Pellerin	7	" " "	100	21 "	"	" "	113
Cyprien Pellerin	8	" " "	100	21 "	"	" "	214
Célestin Pellerin	10	" " "	100	21 "	"	" "	215
David Cloutier	28	" " "	100	21 "	"	" "	216
Jean-Bte. Pelletier	30	" " "	94	21 "	"	" "	218
François Bélanger	12	" " "	100	29 juillet	1864	KK "	97
Charles Caron	13	" " "	100	29 "	"	" "	98
David Caron	11	4	127	29 octobre	"	AG Sales	144
Bonaventure Francœur	7	2	200	29 "	"	" "	145

Charles Caron		13	" " "	4		100	29 "	"	AG Sales	144
David Caron		11		2		127	29 octobre	"	" "	145
Bonaventure Francœur		7				200	29 "	"		

Edouard Pellerin		11	A sur c. Elgin		100	29 novembre	"	KK Gr'ts	135
François Joncas		15	" " "		100	11 avril	1865	" "	186
Honoré Côté		2	(Sect. No. 3)	2	40	13 "	"	AI Sales	31
Amable Fortin		8		2	200	10 mai	"	" "	78
Antoine Caron	Partie S. O. de	20		3	117	21 août	1866	AN "	30
Hippolyte Fortin	½ S. O. de	2		3	100	29 "	"	" "	90
Noel Caron	2e division de	2		2	40	30 "	"	" "	89
Louis Mignault dit Labrie	4e " de	1		2	40	31 "	"	" "	63
Philippe Caron	1ère et 2e division de	1		2	80	31 "	"	" "	64
Joseph Regis Caron	4e division de	2		2	40	31 "	"	" "	65
Hippolyte Fortin	1ère " de	2		2	40	31 "	"	" "	92
Marie Elizabeth Babin, veuve de Félix Têtu		1		1	200	1 septembre	"	" "	67
Isaac Savary	Partie S. O. de 7, 8, 9,	10		1	175	3 "	"	" "	69
Joseph Ouellet		3	A sur c. Elgin		100	10 "	"	MM Gr'ts	2
Basile St. Pierre		19	" " "		100	10 "	"	" "	1
Eleuthère Morin		31	" " "		84	10 "	"	" "	18
Barthelemi Pouliot	3e section de	1		2	40	2 mai	1867	AP Sales	51
Edouard Chouinard		8	le r S du Lac		92	8 juillet	1868	6	207
Cyrille Labbé	5e division de	2		2	40	31 "	"	6	222
Louis Parfait Pellerin		4		A	100	23 octob.e	"	7	91
Joseph Gamache		6		1	140	7 juin	1869	11	42
Honoré Côté	½ S. O. de	4		3	100	4 août	1870	13	36
Damase Babin et autres	Partie S. E. de	7		1	130	5 mars	1872	16	218
Jean-Bte Pellerin jr		6		A	100	3 janvier	1873	7	245
Joseph Régis Caron	½ N. E. de	2		3	100	20 avril	"	21	74
Joseph Burke	½ S. O. de	5		2	100	25 juin	"	19	224
Frédéric Caron	½ N. E de	19		3	100	25 "	"	21	155
Les rep. de Pierre Chouinard	½ N. E. de	5		3	100	25 "	"	21	156
Philippe Caron	½ S. O. de	5		3	100	25 "	"	21	157
Walston Couillard	½ N. E de	6		2	100	15 juillet	"	21	174
Michel Fournier	Partie S ou résidu de 9 Partie S. ou résidu de 10 Lots 9, 10			1	508	25 "	"	21	183
Léandre Gagnon	½ S. O. de	6		2	100	25 "	"	21	186
Les rep. d'Eugène Jean		18		2	200	25 "	"	21	188
Prosper Bernier		17		3	200	26 "	"	21	189
Firmin Babin		5		1	160	5 janvier	1874	23	40
Louis Lebourdais	Sections Nos. 1. 2 et lot	3		2	120	23 novembre	"	23	256
Philippe Caron	½ S. O. de	1		3	100	30 avril	1875	25	95
Charles Côté	½ S. O. de	3		1	100	29 octobre	"	25	201
Joseph Fortin	½ S. O. de la partie N. E. de	22		3	76	23 novembre	"	25	211
Frédéric Fortin	½ N. E. de la partie N. E. de	22		3	76	23 "	"	25	212
Joseph Thériault	½ N. E. de la partie N. E. de	21		3	71	24 "	"	25	213
Xavier Bélanger	½ S. O. de la partie N. E. de.	21		3	71	24 "	"	25	214
Jean-Baptiste Morin	½ N. E. de la partie S. O. de	22		3	74 a. 2 r.	9 décembre	1875	25	222
Cyprien Terriault	½ S. O. de la partie S. O. de	22		3	74 a. 2 r.	9 "	"	25	223
Cyprien Pellerin, père		10		4	129	29 "	1876	26	122
Joseph Bernier		27		A	100	6 mars	1877	20	189

Canton de Fournier—Suite

Noms des concessionnaires	Numéros des lots concédés	Rangs	Acres	Date des lettres patentes	Livre	Page
Jean Castonguay	12	4	125	18 avril 1877	26	196
Damase Sénéchal	½ N. E. de	4	67 a. 2 r.	28 décembre 1878	28	195
Philippe Caron	Partie de	2	40	10 septembre 1879	36	52
Louis Zéphirin Duval	A	1	190	10 janvier 1880	36	85
	A	2				
Nicolas Burke	18	3	200	3 avril "	35	99
François Fournier & Cyrias Fournier	½ S O de	3	100	11 mai "	36	162
François Godreau	6	4	137	11 " "	36	163
Célestin Pellerin	9	4	131	2 septembre "	36	193
Joseph Régis Caron	½ N. E. de	3	100	2 juillet 1881	32	120
Joseph Burke	½ N. E. de	2	100	19 janvier 1882	31	56
Nicolas Burke	½ N. E. de	3	100	11 avril "	30	81
Joseph Burke, fils	½ N. E. de	3	100	11 " "	30	82
François-Xavier Samson	½ S. O. de	3	100	11 " "	30	83
Honoré Burke	½ S O. de	3	100	13 " "	30	84
William Burke	½ N. E. de	3	100	13 " "	30	85
Louis Mignault dit Labrie	½ N E. de	3	100	8 novembre "	30	198
Louis Audet dit Lapointe	5	4	139	19 décembre "	30	231
Auguste Lapointe	3	4	142	19 " "	30	232
George Lapointe	4	4	141	19 " "	30	233
Amable Pellerin	8	4	133	11 janvier 1883	30	256
Corp. Arch. Cath. Rom. de Québec	½ N O. de	A	50	15 octobre 1888	53	25
Alexis Cyprien Pelletier	Partie S. de	A	50	23 septembre 1889	53	94
Les rep. lég. de Fortunat Touchette	½ N. E. de	3	100	21 juillet 1890	60	149

Canton Garneau—érigé le 10 janvier 1863, M. Special Grants, folio 271

Clement Bois, sr	24	A	100	28 janvier 1863	JJ Grants	110
François Robichaud	23	"	100	5 juin "	" "	148
Célestin Fournier	9	"	100	25 novembre "	" "	233
Lucien Daigle	5	"	100	25 " "	" "	234
Henri Lizotte	26	"	100	25 " "	" "	235
François Gagnon	25	"	100	25 " "	" "	236
Joseph Daigle, sr	3	"	100	7 juin 1864	KK "	88
Alfred Chouinard	21	"	100	9 " "	" "	92

François Gagnon		25		"		100	25 "	"	" "		236
Joseph Daigle, sr		3		"		100	7 juin	1864	KK "		88
Alfred Chouinard		21		"		100	9 "	"	" "		92

André Lemelin jr		12		A		100	28 octobre	1864	KK Grts		129
Pierre Lemeli		11		"		100	28 "	"	" "		130
Urbain Roy		33		"		100	28 "	"	" "		131
Hubert Laprise		13		"		100	29 novembre	"	" "		134
Edouard Francœur		20		"		100	29 "	"	" "		137
Charle Carrieres, sr		5		"	5	100	2 décembre	"	" "		142
Germain Thibeau, sr		2		"	5	100	2 "	"	" "		116
Germain Thibeau, jr		2		"	6	100	2 "	"	" "		147
François X. Langevin		8		"	5	100	3 "	"	" "		149
Charles Honoré Carrière, jr		6		"	5	100	3 "	"	" "		145
Cléophas Ouellet		11		"	5	100	12 avril	1865	" "		178
Ozana Chrétien		7		A		100	11 "	"	" "		184
Joseph Arthur Thériault		27		"		100	26 "	"	" "		197
tin Fournier		17		"		100	14 août	"	LL "		1
otte		34		"		100	15 "	"	" "		3
Davi Lizotte		28		"		100	15 "	"	" "		4
Louis Asselin		36		"		100	15 "	"	" "		8
Joseph Carrier		22		"		100	15 "	"	" "		7
Célestin Fournier, fils	½ N. O. de	10		"		50	10 septembre	1866	MM "		6
Thaddée Lemelin	½ S. E. de	10		"		50	10 "	"	" "		8
Elzéar Fournier		37		"		100	10 "	"	" "		10
Anselme Fournier		4		"		100	10 "	"	" "		7
Olivier Lagassé		29		"		100	10 "	"	" "		5
Germain Asselin		35		"		100	10 "	"	" "		12
François Robichaud		19		"		100	10 "	"	" "		13
Onésime Fournier		8		"		100	10 "	"	" "		16
Charles Morin		6		"		100	10 "	"	" "		17
Jean-Baptiste Fortin		14		A		100	14 juillet	1869	7		108
Frédéric Fortin		16		"	5	100	14 "	"	7		109
Joseph Fortin		16		A		100	14 janvier	1871	7		146
Prosper Morneau		5		"	6	100	14 "	"	7		147
Joseph Caouet		7		"	5	100	25 avril	"	7		161
Jean-Baptiste Fortin		15		"	5	100	20 mars	1872	7		207
Pierre Thadée Lemelin		15		A		100	3 janvier	1873	7		244
Hubert Hébert		38		"	5	100	19 juillet	"	20		21
Edouard Fortin		39		"	5	100	29 "	"	20		24
Eusèbe Labbé		15		"	6	100	4 octobre	1875	20		136
Hubert Hébert		13		"	5	100	27 "	"	20		137
Anselme Fournier		1		A		100	15 février	1877	20		178
Théophile Chouinard		32		A		100	16 "	"	20		179
Herménégilde Thibault		1		"	5	100	6 mars	"	20		184
Narcisse Morneau		16		"	6	100	6 "	"	20		186
Germain Thibaut		14		"	5	100	6 "	"	20		185
Clément Gagnon		26		"	6	102	6 "	"	20		187
Augustin Morneau		6		"	6	100	6 "	"	20		188
Pierre Blanchet		8		"	6	100	14 septembre	"	20		209
Louis Bélanger		31		"	3	100	2 "	1878	28		108
David Lizotte, sr		13		"	6	100	4 février	1879	20		244
David Lizotte, jr		14		"	6	100	4 "	"	20		245

Canton Garneau - Suite

Noms des concessionnaires	Numéros des lots concédés	Rangs	Acres	Date des lettres-patentes	Livre	Page
Clément Bois	22	6	100	20 mai 1879	20	255
Gaspard Labbé	7	6	100	21 avril 1880	20	291
Charles LeBlanc	9	5	100	3 septembre "	37	5
Joseph Bois, jr	23	6	100	10 mars 1881	37	24
Prospère Chouinard	11	6	100	2 juillet "	37	39
Louis Jean	12	5	100	19 septembre "	37	45
Louis St. Pierre	18	A	100	20 décembre 1888	53	31
Cyprien Pelletier	38, 39	6	100	24 septembre "	53	40
Magloire Caron	2	A	200	21 mars 1889	53	42
Octave Cloutier	12	5	100	21 juillet 1890	53	152

Canton Lafontaine—érigé le 23 janvier 1863, Reg. M, Special Grants, folio 268

Félix Bélanger	4	A	100	23 novembre	1863	JJ Grants	219
Joseph Dubé	½ N. O. de 6	"	50	23 "	"	" " "	220
Théodule Chouinard	5	"	100	23 "	"	" " "	221
Olivier Pelletier	½ S. E. de 6	"	50	23 "	"	" " "	222
William St-Pierre	8	"	100	23 "	"	" " "	223
François Pellerin	13	"	100	23 "	"	" " "	224
Clément Morneau, sr	21	"	100	23 "	"	" " "	225
François Jean	15	"	100	23 "	"	" " "	226
Joseph Robichaud	½ S. E. de 23	"	50	23 "	"	" " "	227
François Caron	25	"	100	24 "	"	" " "	228
Moïse Vaillancourt	27	"	81	24 "	"	" " "	230
Joseph Fournier	½ N. O. de 24	"	50	24 "	"	" " "	231
Jacob Thériault	½ N. O. de 28	"	50	24 "	"	" " "	232
Clement Morneau	22	"	100	8 juin	1864	KK	91
Olivier Lagacé	½ S. E. de 28	"	50	13 "	"	" "	95
André Japhet Lemelin	11	"	100	27 octobre	"	" "	126
André Lemelin, sr	12	"	100	27 "	"	" "	127
Prudent Labé	7	"	100	27 "	"	" "	128
Joseph Thériault	20	5	100	3 décembre	"	" "	151
Auguste Thériault	19	5	100	3 "	"	" "	152
Joseph Fournier	2	8	100	30 janvier	1865	AH Sales	33
François Bois	23	5	98	13 avril	"	KK Grnts.	177

Prudent Labé		7			100	27 "		" "		128	
Joseph Thériault		20		5	100	3 décembre		" "		151	
Auguste Thériault		19		5	100	3 "		" "		152	
Joseph Fournier		2		8	100	30 janvier	1865	AH Sales		33	
François Bois		23		5	98	13 avril	"	KK Grnts.		177	

Thomas Fortin, fils		6		6	100	15 juillet	1865	AI Sales.		180	
François Caouet		20		A	100	12 août	"	KK Grnts.		243	
Onésime Cretiens, jr		17		"	100	12 "	"	" "		244	
Alfred Lagacé		29		"	100	14 "	"	LL "		2	
Jean-Bte Vaillancourt		5		6	100	6 septembre	"	AK Sales		43	
Adolphe Caoûette	½ S. E. de	24		A	50	5 juin	1866	LL Grnts.		39	
Jean-Bte Pelletier		13		3	100	28 août	"	AN Sales.		86	
Jean-Baptiste Jean		5		8	100	29 "	"	" "		59	
Raphael Dubé		3		8	100	29 "	"	" "		61	
Germain Thibeau		4		8	100	29 "	"	" "		62	
Jean-Bte St-Pierre		9		A	100	10 septembre	"	MM Grnts.		14	
Désiré Daigle		2		"	100	10 "	"	" "		15	
Cyprien Caoûet		16		"	100	11 "	"	" "		20	
Joseph Fortin	½ S. E. de	10		A	50	11 septembre	1866	MM Grts.		21	
Hubert Laprise	½ N. O. de	10		A	50	11 "	"	" "		22	
Frédéric Bélanger, fils de Louis		39	(sur le chm. Taché)	4	79	17 "	"	" "		25	
Frédéric Fournier		23		4	100	15 novembre	"	" "		32	
Narcisse Pelletier		22		5	98	15 "	"	" "		34	
Joseph Pelletier, fils de Narcisse		21		5	98	25 février	1867	" "		46	
Anselme Dubé		6		7	100	23 novembre	"	"	1	102	
Bénoni Fradet		13		4	100	27 "	"	"	2	4	
Louis Caouet		19	(ch. Elgin)	A	100	20 mai	1868	"	7	18	
Joseph Fradet		19		6	100	20 août	"	"	9	7	
Benoni Godreau		21		6	100	20 novembre	"	"	"	126	
François Joncas		25		4	102	12 juin	1871	"	7	171	
Her. Joncas, fils de François		26		4	102	12 "	"	"	7	172	
Corporation Arch. Cath. Rom. de Québec	½ N. O. de	23		A	50	11 mai	1874	"	20	64	
David Lisotte	Partie S. O. de Partie N. E. de	26 26		A	100	2 octobre	1875	"	20	135	
Hermenégilde Pelletier		11		A	17	4 "	"	"	25	171	
Samuel Pelletier		9		5	98	6 mars	1877	"	20	181	
Salluste Pelletier		20		5	98	6 "	"	"	20	182	
Urbain Roy		31		4	102	6 "	"	"	20	183	
Narcisse Pelletier, père		10		A	100	13 "	"	"	20	191	
Charles Jean		35		5	98	29 août	1878	"	20	226	
Joseph Gagnon		36		A	100	20 mai	1879	"	28	292	
Olivier Lagacé		7		A	100	10 mars	1880	"	20	288	
Prospère Carrier, fils		18		5	98	3 "	1881	"	37	23	
Amable Duval		19		A	100	30 "	"	"	37	28	
Onézime Fournier		1		4	102	11 janvier	1883	"	37	92	
François Caron	½ N. E. de	14		8	100	18 octobre	"	"	39	90	
Ozana Chrétien	½ S. O. de	14		A	50	5 mars	1886	"	37	303	
Calixte Lagacé		14		A	50	5 "	"	"	37	304	
Elie Bélanger	½ N. E. de	18		5	98	7 avril	1887	"	37	354	
Lucien Bélanger		15 15		4	51	18 juillet	1889	"	53	66	
Olivier Lagacé		6		4	102	18 "	"	"	53	71	
				5	98	6 novembre	"	"	53	107	
				5	98	18 juillet	"	"	53	133	

Canton Lessard—érigé le 28 juin 1841, Reg. K, Special Grants, folio 304

Noms des concessionnaires	Numéros des lots concédés	Rangs	Acres	Date des lettres-patentes	Livre	Page
Richard Israël Alleyn	8, 9, 10, 11, 12, 13, 14, 15, 16, 17, 18, 19, 20, 21, 22, 23, 24	1	2700	28 juin 1841	K S. Gts.	304
	12, 13, 14, 15, 16, 17 18, 19, 20, 21	2				
Gatien Lamendeau	11	2	100	20 juillet 1886	48	209

Canton Leverrier—érigé le 3 octobre 1868, Reg. B, Proclamations, folio 73

David Caron	½ S. O. de 35	6	50	31 mars 1881	32	49
Théophile Fortin	½ N. de 22	7	50	12 janvier 1882	30	4
Vital Thibault	35, 36	7	200	26 avril "	30	99
Laurent Morin	27	6	150	17 février 1885	45	146
	½ N. O. de 27	7				
Philippe Caron, fils	½ S. de 22	7	50	16 juin "	45	36
Joseph Bourgault	53	6	100	20 décembre 1888	55	204
Jean-Baptiste LeBlanc	54	6	130	21 " "	55	205
La Corp. Arch. Cath. Rom. de Québec	½ S. O. de 52	5	50	9 janvier 1890	53	123
	½ N. E. de 52	5	50	3 juin "	60	87

Paroisse de St-Jean Port-Joli—Special Grants

Ovide Bruno Fournier	Isles à Battures aux Loups Marins vis-à-vis la rivière des Trois-Saumons			18 avril 1854	L Sp. Grts	
Léandre Méthot	Un certain lot de grève sur le côté N. E de la rivière des Trois-Saumons, dans la dite paroisse, contenant		49,584 pieds	13 septembre 1875	4	117

COMTÉ DE LAPRAIRIE

	Trois-Saumons, dans la dite paroisse, contenant.	....	49,584 pieds	13 septembre	1875	4	117	

COMTÉ DE LAPRAIRIE

Paroisse de la Magdeleine

Noms des concessionnaires	Numéros des lots concédés	Rangs	Acres	Date des lettres-patentes		Livre	Page
Le Très Révérend Charles James, évêque anglican de Québec.....	Concession du lot No. 22 dans l'augmentation du village de Laprairie pour une église.....	....	1 a. mes. f.	26 septembre	1832	I S. Gr'ts	121
Jean M. Raymond.....	Concession d'un lot de terre vacant dans le village de Laprairie faisant face sur la baie de Laprairie.....	....	....	22 février	1834	I "	229
Pierre Fortin, Isaac Riel, Casimir Brassard, Antoine Pagé & François Tougas, commissaires d'école pour la paroisse de Laprairie.....	Un lot de terre vacant dans le village de Laprairie, pour y ériger une maison d'école.....	....	...1 a. 90 p.	29 janvier	1855	L "	418
La Corporation du village Laprairie..	Bail d'un lot de grêve et d'un lot à eau profonde en front du village de Laprairie, pour 30 ans. du 24 juin 1866 : Le lot de grève contenant 7,500 pieds anglais, et le lot à eau profonde 133,000 pieds anglais Loyer annuel $1.00..	....	....	13 juin	1866	M "	426

COMTÉ DE L'ASSOMPTION

Rivière l'Assomption

Joseph Lefebvre	Partie d'une île située dans la dite rivière.....	....	..... 2½	8 avril	1842	D Sales	55

COMTÉ DE LOTBINIÈRE

St-Louis de Lotbinière

Noms des concessionnaires	Numéros des lots concédés	Rangs	Acres	Date des lettres-patentes	Livre	Page
Thimothée Hector Hardy, Félix Páquet, Joseph Ferdinand Bélanger, Jos. Hardy & Germain Hardy	Bail d'un lot de grève et à eau profonde, 87,400 pieds anglais en superficie : durée du bail 40 ans ; loyer annuel, $2.00 ; date du bail, 1er novembre 1864...			13 avril 1865	M S: Grts	370
Gaspard Pierre G. Joly	Concession d'un lot de grève et à eau profonde à la Pointe au Platon, dans la seigneurie de Ste-Croix, sur la rive sud du St-Laurent— somme stipulée $1.00, payale à la St Jean-Baptiste chaque année	219		9 " 1863	P "	13

COMTÉ DU LAC ST-JEAN

Canton d'Ashuapmouchouan—érigé e 6 mai 1864, Reg. M, Special Grants, folio 333

Stanislas Maurice, fils, et Caroline Maurice, sa fille mineure	½ N. O. de 8 / ½ S. E. de 9	1	116¾	13 mai 1890	60	53
Clovis Savard	Pt. N O. de 49	7	75	12 " "	60	23
Arel Tremblay	Pt. S E. de 49	7	64	12 " "	60	24
Joseph Antil	¼ S. E. de 25	3	50	30 juin "	60	114
Napoléon Lavoie	28	5	100	29 septembre "	60	242
Euloge Ménard	21	1	67	21 novembre "	60	293

Canton Caron—érigé le 13 juin 1855, Reg. M, Special Grants, folio 31—(voir comté de Chicoutimi)

Clovis Savard	Pt. N. O. de	49	7	75	12 "	"	60	23
Arel Tremblay	Pt. S. E. de	49	7	64	12 "	"	60	24
Joseph Antil	½ S. E. de	25	3	50	30 juin	"	60	114
Napoléon Lavoie		28	5	100	29 septembre	"	60	242
Euloge Ménard		21	1	67	21 novembre	"	60	293

Canton Caron—érigé le 13 juin 1855, Reg. M, Special Grants, folio 31—(voir comté de Chicoutimi)

Joseph Boivin		64	R. N ch. Kénogami	100	25 avril	1890	60	47
		64	r. S. ch. Kéno.					
François Boudreau		36	3	100	15 "	"	59	290
Abraham Fortin		38	3	100	21 août	"	60	200
Fabien Gauthier		78	r. N. ch. Kénog.	50	17 novembre	"	60	282

Canton Charlevoix—érigé le 17 avril 1871, Reg. I, Proclamations, folio 12—(voir comté de Chicoutimi)

Hypolite Bouchard		9	1	100	26 avril	1890	60	19
François Henri Loyseau de Grandmaison	½ O. de	6	A	39	11 "	"	59	286

Canton Demeules—érigé le 21 mai 1864, Reg. M, Special Grants, folio 340—(voir comté de Chicoutimi)

Didier Simard		5	4	100	3 juin	1890	80	88
La Corp Epis. Cath. Rom de Chicoutimi	½ N. O. de	2	1	23½	17 septembre	"	60	228

Canton Delisle—érigé le 3 octobre 1868, Reg. B, Proclamations, folio 71

Arthur Boulanger		4	1er r. I. d'Alma	157	23 avril	1890	60	46
		4	2e " "					
François-Xavier Maltais		27	3	160	10 "	"	59	280

CANTON DABLON—érigé le 26 février 1885, Reg. N, Proclamations, folio 541—(voir comté de Chicoutimi)

Noms des concessionnaires	Numéros des lots concédés	Rangs	Acres	Date des lettres-patentes	Livre	Page
Damase T. Jalbert	½ S. O. de 3 Lot 4	5	110	29 mai 1890	60	82
Treffié Toupin	33 ½ S. O. de ½ N. E. de 31 Lots 34, 35	5 6	286¾	16 octobre "	60	259

CANTON LABARRE—érigé le 25 avril 1855, Reg. M, Special Grants, folio 27—(voir comté de Chicoutimi)

Bernardin Desbiens	8, 9	6	200	17 novembre 1890	60	284
Ernest Desbiens	10	6	100	17 " "	60	283

CANTON DE MATABETCHOUAN—érigé le 8 juillet 1857, Reg. M, Special Grants, folio 74—(voir comté Chicoutimi)

Joseph Brassard	53	4	93	10 avril 1890	59	281
Louis Villeneuve	49	1	100	15 " "	59	289
Louis Godreau, fils d'Augustin	6	4	100	6 juin "	62	3
Joseph Lavoie	49	3	100	2 " "	60	86
Charles Bouchard	53	5	94	3 " "	60	91
Geo. Bilodeau	45	5	99	21 juillet "	60	129
Geo Filion	18	A	118	15 octobre "	60	258
Les rep. lég. de Jean Marie St. Onge	10	A	102	21 août "	60	215

Les rep. lég. de Jean Marie St. Onge	10	A	102	21 août	"	60	215

Village de Metabetchouan

Le Très Révd Chs. François Baillargeon, représentant la Corp. Arch. Cah. Rom. de Québec	Lots lettres I. M. N., aussi une partie de terre située à la pointe Métabetchouan, autrefois occupée par la Compagnie de la Baie d'Hudson, sous le nom de lettre O		10	6 février	1862	JJ Grants	62
Compagnie de la Baie d'Hudson	Rés. de la réserve située à l'embouchure de la rivière Métabetchouan		9	23 mai	"	W Sales	185
	1	Bloc H.	2r. 10p.	9 août	1876	27	6
William Fraser	4, 5	" C.					
	1, 2, 3, 4	" D.					
	1, 2, 3, 3, 5, 6, 7, 8, 9, 10	" F.	15a. 1r. 4p	10 juillet	1877	27	147
	1, 2, 3, 4, 5, 6, 7, 8, 9, 10	" G.					
	1. 2	" J.					
Maurice Boivin	1, 2, 3, 4	Bloc pt. E	A	4a. 0r 30p	25 août	1890	60	204
	1, 2, 3, 4, 5, 6, 7	Partie E	B	3a. 2r. 24p	25 "	"	60	205
	Lots de parc 1, 2, 3, 4, 5, 6, 7, 8, 9, 10, 11	Bloc pt. E	P	54a. 0r. 2p	26 "	"	60	206
	1, 2, 3	Bloc	C	3a. 3r. 30p	26 "	"	60	207
	7, 8, 9, 10	Bloc pt. E	E					
Les rep. lég. de Denis Boivin	2. 3. 4, 5	Bloc pt. E	H	2a. 2r. 38p	26 "	"	0	208
	1, 2, 3, 4, 5, 6	Bloc pt. E	E	3a. 2r. 9p	26 "	"	0	218

Canton Normandin—érigé le 13 septembre 1887, Reg. P, Proclamations, folio 352 – (voir comté Chicoutimi)

Pierre Morin	Partie N. O. de 30		5	134	21 novembre	1	60	294
	" " de 30		6					

Canton Roberval—érigé le 21 septembre 1863, Reg. M, Special Grants, folio 307—(voir comté Chicoutimi)

Hector dit Opta Gagnon	37		1	155	24 juillet	1890	60	163

CANTON SIGNAI—érigé le 9 avril 1866, Reg. M, Special Grants, folio, 421—(voir comté de Chicoutimi)

Noms des concessionnaires	Numéros des lots concédés	Rangs	Acres	Date des lettres patentes	Livre	Page
Elie Gagnon	30	9	148	3 juin 1890	60	92
Louis Moreau	½ S. de 8	10	88½	27 mai "	60	73
Onésime Simard	6	10	179	25 avril "	60	15
Benjamin Boivin	21	8	100	27 " "	60	16

COMTÉ DE LÉVIS

COMTÉ DE LÉVIS

POINTE-LÉVIS

Noms des concessionnaires	Description des lots	—	Pieds ang.	Date des lettres-patentes	Livre	Page
William Phillips	Partie d'un lot de terre à eau-profonde		31860 pieds ang., moins la pt. réservée pour le passage pub.	21 août 1835	I Sp. Grts	450
William Price et autres	3 lots vacants, bornés par la basse mer et par l'eau profonde, dans la seigneurie de Lauzon,—Loyer annuel, £19. 15s. 0d		39501	21 mai 1838	" "	547
James Tibbits	Un lot à eau profonde—bail pour pour 19 ans, du 1er mai 1838..		11,449.	2 juillet "	" "	565
Robert Sample	Un lot de terrain borné par la basse mer et l'eau profonde —rente annuelle, £20 1s. 6d ..		40,151.	31 décembre 1840	K "	264

HAVRE DE QUEBEC

Duncan Patton	Un lot de grève sur la rive sud du St-Laurent, en front de la seigneurie de Lauzon—rente annuelle, £ 27 8s. 1d., payable le 24 juin		153a. 3r. 1p.	9 février 1848	L Sp. Grts.	79
	Huit lots à eau profonde sur la rive sud du fleuve St-Laurent—rente annuelle, £25 17s. 6d., payable le 24 juin			26 février 1848	Reg. com	99

HAVRE DE QUÉBEC—Suite

Noms des concessionnaires	Description des lots	—	Pieds ang.	Date des lettres-patentes		Livre	Page
William Chapman	Un lot de grève sur la rive sud du St-Laurent, dans la paroisse de Notre-Dame de la Victoire, —rente annuelle, £83 7s. 6d., payable à la St-Jean-Baptiste		100a. 95p. ou 3,715,525 pieds ang.	20 août	1853	L Sp.Grts.	426
James Tibbits	Un lot de grève sur la rive sud du St-Laurent, dans la paroisse de Notre-Dame de la Victoire,—rente annuelle £36 payable, à la St-Jean-Baptiste		63,000	1 septembre	"	" " "	431
Edward Quinn	Un lot de grève sur la rive sud du St.-Laurent, dans la paroisse de Notre-Dame de la Victoire, — rente annuelle, £21 1s. 8d. payable, à la St.-Jean-Baptiste		55 arpents	31 août	1854	" " "	473
William Price	Lot de grève sur la rive sud du St.-Laurent, dans la paroisse de Notre-Dame de la Victoire,—somme stipulée, £323 10s. 10d		1,863,599	30 septembre	"	M " "	5
William Rhodes	Deux lots de grève sur la rive sud du St.-Laurent, dans la paroisse de Notre-Dame de la Victoire — somme stipulée, £656 19s. 4d.		327,320	12 octobre	"	" " "	13
	Trois lots de grève sur la rive sud du St-Laurent, dans la paroisse de Notre-Dame de la Victoire — somme stipulée, £1,451 0s 10		1,001,000	15 décembre	"	" " "	17
	Trois lots à eau profonde sur la rive sud du St-Laurent, dans la paroisse de Notre-Dame de la Victoire—somme stipulée, £205 9s. 7d		160,240	26 février	1855	" " "	21

	Trois lots à eau profonde sur la rive sud du St.-Laurent, dans la paroisse de Notre-Dame de la Victoire—somme stipulée, £205 9s. 7d		160,240	26 février	1855	" " "		21
L'hon. Samuel Mills & William Matthie	Un lot de grève sur la rive sud du St-Laurent, vis-à-vis du domaine dans la seigneurie de Lauzon, dans la paroisse de St.-Jean Chrysostôme : rente annuelle, £30 payable le 24 juin		2,634,100	24 avril	1855	L Sp. Grts		518
William Rhodes	Un lot à eau profonde à la Pointe-Lévis—somme stipulée, £61. 5. 0		9,800	15 septembre	1855	M "		32
Robert Mitchel	Un lot à eau profonde à la Pointe-Lévis—somme stipulée, £236. 6. 0		226,850	12 décembre	"	" "		37
	Un lot de grève à St-Joseph de la Pointe-Lévis—somme stipulée, £178. 16. 4½	C	103,000	12 "	"	" "		41
Martha Crawford, épouse de Robert Buchanan	Un lot de grève à la Pointe-Lévis, dans la paroisse de Notre-Dame de la Victoire—somme stipulée, £15. 11. 10½		2,434	17 janvier	1857	L "		569
William Evan Price	Un lot de grève à la Pointe-Lévis, dans la paroisse de Notre-Dame de la Victoire—somme stipulée, £177. 15. 6		128,000	17 mars	"	" "		574
David & Wm. Evan Price	Un lot de grève à la Pointe-Lévis, dans la paroisse de Notre-Dame de la Victoire—somme stipulée, £241. 13. 4		174,000	17 "	"	" "		582
James McKenzie	Un lot à eau profonde à la Pointe-Lévis, vis-à-vis de la seigneurie de Lauzon—somme stipulée, £62. 15. 6		10,044	17 août	"	M "		64
	Un lot de grève à la Pointe-Lévis, vis-à-vis de la seigneurie de Lauzon—somme stipulée, £258		69,799	17 "	"	" "		68
Ignace George Gagnon	Un lot de grève à la Pointe-Lévis, dans le hâvre de Québec — somme stipulée, $320.15		21,717	15 janvier	1859	" "		121
Horatio Nelson Patton	Un lot à eau profonde à la Pointe-Lévis, dans le hâvre de Québec—somme stipulée, $282.03		8,461	15 "	"	" "		125
	Un lot de grève à l'Anse Windsor, dans le hâvre de Québec — somme stipulée, $189.00		68,040	13 avril	1859	M S.Gr'ts		131

Havre de Québec—Suite

Noms des concessionnaires	Description des lots	—	Pieds ang.	Date des lettres-patentes	Livre	Page
Antoine Claude Lemieux	Un lot de grève à l'Anse Windsor, près de la Pointe Lévis—somme stipulée $381.65		137,395	19 juillet 1859	M Sp. Grts	135
Claude Lemieux, fils d'Antoine	Un lot de grève à l'Anse Windsor, près de laPointe Lévis—somme $410.78		147,882	20 " " " "		139
Joseph Lemieux, fils de Gabriel	Un lot de grève à l'Anse Windsor, près de la Pointe Lévis—somme stipulée $446.57		160,765	21 " " " "		143
Antoine Lemieux, fils de Gabriel	Un lot de grève à l'Anse Windsor, près de la Pointe Lévis—somme stipulée $412.90		148,645	22 " " " "		147
Antoine Bégin	Un lot de grève à l'Anse Windsor, près de la Pointe Lévis—somme stipulée $414.00		149,000	23 " " " "		151
William Geo. Russell	Un lot à eau profonde à la Pointe Lévis, dans le havre de Québec—somme stipulée $300.00		12,000	20 mars 1860	" "	174
William Geo. Russell	Un lot de grève à la Pointe Lévis, dans le havre de Québec—somme stipulée $439.67		49,215	20 " " " "		178
William Geo. Russell & Sarah Ann Russell, veuve de feu John Nicholson, tant en sa qualité de veuve susdite commune en biens avec son dit feu mari, que comme usufruitière durant sa vie de toute la propriété laissée par son dit mari, et comme tutrice dûment nommée des enfants mineurs issus de son mariage avec le dit John Nicholson	Un lot de grève à la Pointe Lévis, dans le havre de Québec—somme stipulée $777.97		87,400	20 " " " "		182

	Lévis, dans le havre de Québec—somme stipulée $777.97		87,400	20 "	"	" "		182

Michel Miray	Un lot de grève à la Pointe-Lévis, sur la rive sud du St-Laurent, dans le havre de Québec — somme stipulée, $69.40		2,343	18 juillet	1860	M	Sp. Grts	150
Théodule Bégin	Un lot à eau profonde à la Pointe-Lévis, dans le havre de Québec, sur la rive sud du St-Laurent — somme stipulée, $278.50		8,820	4 avril	1861	N	"	1
Théodule Régin	Un lot de grève à la Pointe-Lévis, dans le havre de Québec, sur la rive sud du St-Laurent—somme stipulée, $227.51		18,229	4 "	"	O	"	1
Hyppolite Dubord	Deux lots de grève à la Pointe-Lévis—somme stipulée, $300.50		57,000	4 septembre	"	"	"	9
Hyppolite Dubord	Deux lots à eauprofonde à la Pointe-Lévis — somme stipulée, $95.22		26,862	4 "	"	N	"	5
Marie Archange Labadie, veuve de feu Louis Poiré, tant en sa qualité de veuve, commune en biens avec son dit feu mari, que comme usufruitière durant sa vie de toute la propriété laissée par son dit mari, et comme tutrice dûment nommée des enfants mineurs issus de son mariage avec le dit Louis Poiré	Un lot à eau profonde à la Pointe-Lévis, dans, le havre de Québec — somme stipulée, $238.00		9,520	16 octobre	"	"	"	9
	Un lot de grève à la Pointe-Lévis—somme stipulée, $379.17		22,750	16 "	"	O	"	13
Narcisse Cantin	Un lot de grève dans le havre de Québec, sur la rive sud du St-Laurent, en front de la paroisse de St-Romuald d'Etchemin—somme stipulée, $707.15		509,150	17 mars	1862	O	"	17
John Curtain	Un lot de grève à la Pointe-Lévis, dans le havre de Québec—somme stipulée, $221.37½		17,710	4 juin	"	"	"	21
Augustin Fréchette	Un lot de grève vis-à-vis de la paroisse St Nicholas—somme stipulée, $119.31		23,000	7 juillet	"	P	"	1

Havre de Québec—Suite

Noms des concessionnaires	Description des lots	—	Pieds ang.	Date des lettres patentes	Livre	Page
La corporation de la ville de Lévis..	Un lot de grève et à eau profonde, connu sous le nom de "Côte à Labadie" en front de la ville de Lévis.....	.....	2a. 1r.	5 août 1863	M Sp. Grts	244
	Bail d'un lot de grève et à eau profonde, un quai étant sur le dit lot, en front de la ville de Lévis, pour 50 ans, commençant le 1er juin 1863. Rente annuelle, $100 payable chaque année à la St-Jean-Baptiste...	.....	128,476	7 " "	" "	300
Joseph Lemieux, jr.....	Un lot de gr à l'Anse Windsor, côté S.du St-Laurent—somme stipulée, $123.27.....	.....	44,375	7 " "	O "	29
Jean-Baptiste Beaulieu	Un lot à eau profonde, en front de la ville de Lévis—somme stipulée, $459.37.....	.....	18.375	27 " "	N "	13
	Un lot de grève, en front de la ville de Lévis—somme stipulée, $10.....	.....	31,700	27 " "	P "	17
MM. Robert et John Hamilton.....	Un lot de grève à New Liverpool, dans la paroise de St-Romuald d'Etchemin—somme stipulée $747.....	.....	364,294	21 janvier 1864	P "	21
John Lambie	Un lot de grève à Notre-Dame de la Victoire, vis-à-vis du Point Lévy Mill—somme primitivement stipulée $4775.....	.....	433,130	3 mars "	M "	310
Antoine Hallé.....	Un lot de grève à New-Liverpool dans la parois. de St-Romuald d'Etchemin—somme stipulée $225.60.....	.....	209,250	26 juillet "	O "	33
Edouard Horlon.....	Un lot de grève à New-Liverpool dans la parois. de St-Romuald d'Etchemin—somme stipulée $46.18.....	.....	43,200	26 " "	P "	137

Edouard Horion	Un lot de grève à New-Liverpool dans la paroisse de St-Romuald d'Etchemin—somme stipulée $46.18		43,200	26	"	"	P	"	137

Andrew Ritchie	Un lot de grève à New Liverpool, dans la paroisse de St. Romuald d'Etchemin. Somme stipulée $18.88		88,810	14 septembre		1864	O Sp	Grts	37
Joseph Bourassa, George Bourassa, Pierre Bourrassa, Marie Louise Bourassa et Jean Bourassa, héritiers de Joseph Bourassa	Un lot de grève à l'Anse Aadlow, dans la paroisse de Notre-Dame de la Victoire. Somme stipulée $829.23		293,656	29 octobre		"	"	"	41
Joseph Bourassa, George Bourassa, Pierre Bourassa, Marie Louise Bourassa et Jean Bourassa, héritiers de Joseph Bourassa	Un lot de grève à l'Anse Hadlow, dans la paroisse de Notre-Dame de la Victoire. Somme stipulée $717.9		220,013	29 "		"	"	"	45
William Gerrard	Un lot de grève dans la paroisse de St-Nicholas, vis-à-vis des "Moulins de St-Nicholas". Somme stipulée $480 00		71 a. 0r.22 p. et 229 pieds	7 décembre		"	"	"	49
Joseph Bourassa	Un lot de grève à l'Anse Hadlow, dans la paroisse de Notre-Dame de la Victoire. Somme stipulée $1160.05		378,285	14 février		1865	"	"	53
Pierre Cantin	Un lot de grève, en front de la propriété du dit P. Cantin, dans la paroisse de Notre-Dame de la Victoire. Somme stipulée $533.34		731,250	14 "		"	"	"	57
Jeremie Demers	Un lot de grève à New Liverpool dans la paroisse de St-Romuald d'Etchmin. Somme stipulée $550.33		328,057	14 "		"	"	"	61
François Dussault	Un lot de grève à l'Anse Hadlow, dans la paroisse de Notre-Dame de la Victoire. Somme stipulée $1061.07		619,258	14 "		"	"	"	65

Havre de Québec—Suite

Noms des concessionnaires	Description des lots	—	Pieds ang.	Date des lettres-patentes	Livre	Page
Etienne Dusaault	Un lot de grève à l'anse Hadlow, dans la paroisse de Notre-Dame de la Victoire. Somme stipulée $498.23.		351,496	14 février 1865	O Sp. Gts	69
François Hallé	Un lot de grève à l'anse Hadlow, dans la paroisse de Notre-Dame de la Victoire Somme stipulée $498.23		368,991	14 " "	" "	73
George Benson Hall	Un tot de grève en front de la propriété du dit G. B. Hall, dans la paroisse de St. Romuald d'Etchemin. Somme stipulée, $147.24		217,247	15 " "	" "	77
L'hon. David Edward Price	Un lot de grève à l'anse Hodlow, dans la paroisse de Notre-Dame de la Victoire. Somme stipul. $854.73		576,938	16 avril 1866	" "	97
John Thompson	Un lot de grève à St. Romuald d'Etchmin, en front de la terre du dit concessionnaire. Somme stipul., $1,008.		819,740	13 juin "	" "	101
Augustin Mathieu	Un lot de grève en en front de la ville de Lévis. Somme stipulée, $65.62		5,250	5 novembre "	" "	105
	Un lot à eau profonde en front de la ville de Lévis. Somme stipulée, $616.87.		24,675	5 " "	P "	173
Louis Nadeau	Un lot à eau profonde en front de la ville de Lévis. Somme stipulée, $90.07		2,702	7 janvier 1867	N "	33
	Un lot de grève en front de la ville de Lévis. Somme stipulée, $176 08		6,037	7 " "	M "	449
Sarah Williams Gillespie, ép. de Richard Moorson Hurrison	Un lot de grève en front de sa propriété dans la paroisse de St-Joseph de Lévis, et Notre-Dame de la Victoire. Somme stipulée, $2,757.27		661,745	22 juin "	O "	117

Sarah Williams Gillespie, ép. de Richard Moorson Hurrison	Un lot de grève en front de sa propriété dans la paroisse de St-Joseph de Lévis, et Notre-Dame de la Victoire. Somme stipulée, $2,757.27		661,745	22 juin	"	O	"	117

Sarah Williams Gillespie, ép. de Richard Moorson Harrison	Un lot à eau profonde en front du lot précédant et de la paroisse de St.-Joseph de Lévis et de Notre-Dame de la Victoire. Somme stipulée, $200.52		34,650	22 juin	1866	N Sp.	Grts	37
Les rep. lég. de François Côté	Un lot de grève en front de la ville de Lévis, somme stipulée $136.99		14177	21 septembre	1865	O	"	93
	Un lot à eau profonde en front du lot précédent et de la ville de Lévis, somme stipulée $138.13		4225	21 "	"	N	"	21
Pierre Lecours dit Barras	Un lot à eau profonde en front du lot suivant de la ville de Lévis, — somme stipulée $		11000	21 "	"	"	"	25
	Un lot de grève en front de sa propriété dans la ville de Lévis, — somme stipulée $333.00		34250	21 "	"	O	"	81
Benson Bennett	Un morceau de terre situé dans la paroisse de Notre-Dame de la Victoire, sur la rive sud du St.-Laurent		401,850	9 décembre	1870		4	9
Corporation de St.-Romuald	1. Tout un certain lot du rivage connu comme réserve publique		100,800	7 "	"		4	5
	2. Tout un certain lot à eau profonde situé devant ou prolongation du lot ci-dessus, dans la par. de St.-Romuald d'Etchemin		12,000					
Benjamin Lemieux	Quatre lots de rivage à l'Anse Hadlow, dans la par. de Notre-Dame de la Victoire, savoir : 1. Lot No. 1 représenté par les lettres A, B, C, D, sur le plan, contenant		2,917	26 février	1872		4	52
	2. Lot No. 2 représenté par les lettres E, F, G, H, I, K, contenant		4,328					
	3. Lot No 3 représenté par les lettres L, M, N, contenant		850					
	4. Lot No. 4 représenté par les lettres O, P, Q, contenant		842					
Robert McReady	Un lot de rivage situé à New-Liverpool, St.-Romuald d'Etchemin		99,685	25 juillet	1881		4	176

HAVRE DE QUÉBEC—Suite

Noms des concessionnaires	Descriptions des lots	——	Pieds Ang.	Date des lettres patentes		Livre	Page
St. Lawrence Warehouse, Dock & Wharfage Company	Un lot à eau profonde situé à Lévis		239,000	12 janvier	1885	4	217
Cie. Maritime et Industrielle de Lévis	Un lot à eau profonde situé à New-Liverpool, St.-Romuald		13,608	21 novembre	"	4	226
Quebec Warehouse Company	Un lot à eau profonde à Lévis		19,752	27 octobre	"	4	222
The St. Lawrence Tow Boat Co	Un certain lot de grève situé sur la rive sud du St-Laurent dans la paroisse de St-Joseph, comté de Lévis		101,846	9 septembre	1871	4	47
Julien Chabot	1. Un lot de grève devant la ville de Lévis sur la rive sud du St-Laurent, contenant		16,000	23 mars	1874	4	100
	2. Un lot à eau profonde situé en front du dit lot de grève, contenant		7,800				
Charles W. Carrier	1. Un lot de grève situé devant la ville de Lévis sur la rive sud du St-Laurent contenant.		84,510	17 "	1873	4	78
	2. Un lot à eau profonde, situé devant le lot ci-dessus mentionné, contenant		55,085				
Corporation de la ville de Lévis	1. Un lot de grève devant la ville de Lévis, sur la rive sud du St-Laurent, contenant		7,650	12 juillet	1875	4	108
	2. Un lot de grève à eau profonde devant le dit lot du rivage, contenant		3,600				
			11,250				
	1. Un lot de grève devant la ville de Lévis sur la rive sud du St-Laurent, contenant		49,225				
	2. Un lot à eau profonde devant le susdit lot de grève, contenant		24,165	14 "	"	4	111
			73,390				

	le susdit lot de grève, contenant		24,165				
			73,390	14 "	"	4	111
Corporation de la ville de Lévis	1. Un lot de grève, devant la ville de Lévis, sur la rive sud du St-Laurent, connu comme le hâvre de refuge, contenant		97,150				
	2. Un lot à eau profonde contenant		43,337	2 août	1875	4	114
			140,487				
Quebec Wharehouse Co	Un lot à eau profonde situé sur la rive sud du havre de Québec, ville de Lévis, contenant		6,191	28 avril	1876	4	125
James Motz	1. Un lot de grève situé sur la rive sud du St-Laurent dans le havre de Québec, à la ville de Lévis		31,193	27 janvier	1877	4	13.
	2. Un lot à eau profonde, joignant le dit lot de grève, contenant		17,609				
William Charland	Bail d'un certain lot de grève situé sur la rive sud du St-Laurent, dans le havre de Québec, à St-Joseph de Lévis, contenant		19,300	14 avril	"	4	141
Louis Nadeau & Jos. Nadeau	1. Un lot de grève situé à Lévis, sur la rive sud du havre de Québec, contenant		8,193	14 février	1879	4	144
	2. Un lot à eau profonde situé devant le lot de grève ci-dessus décrit, contenant		2,731				
Allan Gilmour	Un lot de grève situé sur la rive sud du St-Laurent, dans la paroisse de St-Joseph de Lévis, contenant		346,130	18 "	"	4	155
George T. Davie	1o. Un lot de grève situé devant la ville de Lévis, sur la rive sud du St-Laurent, contenant		5,090	19 mai	"	4	160
	2o. Un lot à eau profonde devant le lot ci-dessus, contenant		1,924				
William Rhodes	Un lot à eau profonde situé devant la ville de Lévis, sur la rive sud du St-Laurent		18,700	12 janvier	1880	4	164
Charles W. Carrier	Un lot de grève et un lot à eau profonde devant la ville de Lévis, sur la rive sud du St-Laurent		14,288	25 octobre	"	4	168
The Quebec Warehouse Company	Un certain lot à eau profonde, situé à Lévis, sur la rive sud du St-Laurent		18,926	1 décembre	"	4	172

Havre de Québec—Suite

Noms des concessionnaires	Description des lots	——	Pieds ang.	Date des lettres patentes	Livre	Page
Cyrille Tessier	1o. Un lot de grève et un lot à eau profonde situés sur la rive sud du St-Laurent, à Lévis...		58,900	18 juillet 1883	4	199
	2o. Un lot de grève et un lot à eau profonde situés sur la rive sud du St-Laurent, à Lévis...		13,000	19 " "	4	202
Julien Chabot	Un lot à eau profonde situé à Lévis, sur la rive sud du hâvre de Québec, contenant..		20,774	23 novembre "	4	205
George T. Davie	Un lot de grève situé à St-Joseph de Lévis		93,978	27 mars 1884	4	209
Edouard Baron	Un lot de grève et un lot à eau profonde situés à Lévis		10,637	19 mai "	4	213

COMTÉ DE MASKINONGÉ

COMTÉ DE MASKINONGÉ

CANTON DECALONNES—érigé le 10 juillet 1872, Reg. I, Proclamations, folio 127

Noms des concessionnaires	Numéros des lots concédés	Rangs	Acres	Date des lettres patentes	Livre	Page
Joseph Perrault	9	Rg S. O. Sac à Comie	139	21 août 1872	18	136
Narcisse Perrault, jr	10	Rg S. O. Sac à Comie	141	22 " "	18	137
L. Alp. Boyer, Firmin Hudon & C. A. Boyer	Bloc lettre A		548	22 " "	18	138
Adolphe St. Onge	5	Rg S. O. de la riv. du Loup	147	17 décembre 1873	23	36
Georges Caron	7	Rg N. E. Sac à Comie	134	23 octobre 1876	26	94
Jean-Baptiste Béland	11	Rg N. E. riv. aux Ecorces	128	5 mars 1877	26	151
Alexis Boulanger	11	Rg S O. riv Sac à Comie	103	13 " "	26	156
Ephrem Boulanger	11	Rg N. E. riv. Sac à Comie	115	9 avril 1877	26	178
François X. Guimond	12	Rg N. E. riv aux Ecorces	129	18 " "	26	191
Honoré Plourde	4	Rg N. E. riv. aux Ecores	88	18 " "	26	192
Georges Caron	5	Rg N. E. riv. aux Ecorces	124	18 " "	26	193
Azarie Lacourcière	3	7	124	14 mai "	26	212
Augustin Carpentier	4	Rg S. O. riv. du Loup	123	14 " "	26	213
Charles Boulanger	9	Rg N. E riv. Sac à Comie	43	11 août "	26	245
Antoine Chrétien	4	Rg S. O. riv. Sac à Comie	139	22 mars 1878	28	65
Elise Chrétien	3	Rg S. O. riv. Sac à Comie	138	8 octobre "	28	123
Antoine Lampron	18	Rg N. O. riv. du Loup	71	9 " "	28	127
Georges Caron	6	Rg S. O. riv Sac à Comie	150	10 " "	28	131

Canton Decalonnes—Suite

Noms des concessionaires	Numéros des lots concédés	Rangs	Acres	Date des lettres patentes	Livre	Page
Bénoni Guimond, jr	4	6	129	30 octobre 1878	28	146
H. A. Galarneau & C. H. Létourneau	5	Rg N. E. riv. Sac à Comie.	115	21 novembre "	28	160
Narcisse Paquin	11	Rg. N. O. Riv. du Loup	150	21 novembre 1878	28	161
Gilbert Blais	5	Rg. N. E. Riv. du Loup	109	24 mars 1879	28	247
Regis Thibodeau	15	Rg. N. E. Riv. aux Ecorces	137	7 février 1881	36	276
Louis Bergeron	4	Rg. N. E. Riv. du Loup	119	26 janvier 1882	30	16
Regis Thibodeau	16	Rg. N.O. Riv. du Loup	67	8 septembre "	30	10
Georges Caron	9		142	5 février 1883	30	281
Calixte Picard	9	Rg. N.O. Riv. du Loup	47	12 juin "	38	134
Hercule Bergeron	2, 3	Rg. N.E. Riv. du Loup	224	12 " "	38	135
Jean-Baptiste Lambert	9, 10		200	2 novembre "	39	132
	11		100	19 avril 1884	43	28
Bénoni Guinard	12		110	3 mai "	43	44
Isaac Marcouiller	6	Rg. N.E. Riv. du Loup	106	19 novembre "	45	16
Georges Caron	13	Rg. N.O. Riv. du Loup	62	19 " "	45	17
Louis Plante	4, 5, 6, 7, 8	Rg. N O. Riv. du Loup	101 a. 2 r.	17 février 1885	45	147
Damase Plante	½ S. E. de		74	7 mars "	45	285
Philippe Marcouiller	7	Rg. N.E. Riv. du Loup	110	7 " "	45	290
Narcisse Michaud	8	Rg. N. E. Riv. à Comie	85	7 " "	45	291
Thomas Juneau	7	Rg. N. E. Riv. aux Ecorces	124	21 " "	45	313
Antoine Brissette	1	Rg. S. O. Sac à Comie	142	20 avril "	45	354
Louis Plante	11, 12	Rg. S. O. Riv. aux Ecorces	154	20 " "	45	355

Elie Lefrançois

Antoine Brissette		1	Rg. S. O. Sac à Comie	142	20 avril	"	45	354
Louis Plante		11, 12	Rg. S. O. Riv. aux Ecorces	154	20 "	"	45	355

Elie Lafrenière		14	Rg. N. E. Riv. aux Ecorces	157	12 juin	1885	46	29
William Laurie		1		100	12 "	"	42	327
Hercule Brulé		15, 17	Rg. N.O. Riv. du Loup	146	10 septembre	"	46	121
Regis Thibodeau		6, 7	Rg. S. O. Riv. du Loup	281	10 "	"	46	122
Michel St-Onge		2	Rg. S.O. Riv. du Loup	56	21 "	"	46	143
Adolphe St-Onge		8	Rg. S.O. Riv. du Loup	139	21 "	"	46	144
Antoine St-Onge		9	Rg. S O. Riv. du Loup	140	21 "	"	46	145
Adolphe Lemay		A	Rang Lac Caché	165	5 mars	1886	48	30
Eusèbe Plante		8		5	5 "	"	48	31
Louis Bergeron		1	R. N. E. R. du Loup.	106	5 "	"	48	32
John McMurray		13, 14, 15		9	5 "	"	47	90
Antoine Dubé		3	R. N. E. R. du Loup.	111	7 juin	"	48	141
Félix Regnière		7		6	15 septembre	"	48	265
Pierre Hudon dit Bdaulieu		8		6	5 novembre	"	49	14
Antoine Gélinas		6		5	28 janvier	1887	49	97
Ls. Vincent, fils de Frs		4	Rg. N E. riv. Sac à Comie.	122	7 avril	"	49	176
Benoni Guinard, fils		12	Rg. N. O. riv. du Loup	85	9 mai	"	49	198
Théophile Perrault		7	Sac à Comie S O.	132	21 novembre	"	52	73
Dominique Boulanger		A	Rg. N. O. riv. du Loup	163	20 décembre	"	52	153
Toussaint Poulin		2	Rg. S. O. Sac à Comie	151	15 janvier	1888	52	177
Jean Baptiste Drolet		3		180	28 mai	"	55	5
Maxime Marcouiller		8	Rg N. E. riv. du Loup	119	31 octobre	"	55	148
Elie Lavallée, fils		8	Rg. N. E riv. aux Ecorces.	85	30 "	"	55	147
Léonce Dubé		14		2	8 mai	1889	56	162
Les rep lég. d'Antoine Martin		13	Rg. N. E. riv. aux Ecorces.	124	18 février	1890	59	153

Canton Chapleau

William W. Henry		1	2e. r. S. O.	96	21 mai	1890	54	237

Gore ou augmentation de Hunterstown—érigé le 10 nov. 1851, Reg. 4, Proclamations, folio 267

Noms des concessionnaires	Numéros des lots concédés	Rangs	Acres	Date des lettres patentes	Livre	Page
Pierre Corriveau	½ N. E. de 6	1	41½	14 avril 1862	W Sales	100
François Tisdal	5	R. Fontarabi	10[illegible]	14 " "	" "	102
Edouard Lemaître Augé	4	2	102	7 janvier 1863	AA "	74
François Chrétien	9	1	72	28 " "	" "	136
Prudent Vadeboncœur	½ S. O. de 6	1	41½	18 février "	" "	165
Jean.Bte. Beland	7	2	10[illegible]	28 octobre "	AC "	194
Louis Baribeau	3	1	95	11 décembre "	AD "	7
Antoine Corriveau, snr	½ S. O. de 4	1	46	11 " "	" "	8
Jean-Bte. Lambert	½ N. E. de 4	1	46	11 " "	" "	9
Joseph Edouard Pichette	5	2	103	12 " "	" "	10
Louis Lessard	6	2	103	12 " "	" "	12
Désiré Lemaître Augé	3	2	102	12 " "	" "	13
George Mayrand	2	2	101	12 " "	" "	14
Etienne Mayrand	1	2	99	14 mai 1864	AE "	218
Pierre Vincent, snr	8	2	105	24 janvier 1866	AL "	42
Alexis Saint-Louis	1	R. Fontarabi	127	27 " "	" "	48
Godfroi Beland	½ N. E. de 7	1	40	8 février "	" "	80
Jean-Baptiste Desert	5	1	87	7 janvier 1868	1	187
François Bergeron	9	2	106	24 mars "	6	19
Louis Lessard & al	3	R. Fontarabi	100	28 mai "	6	88
Antoine Paquin	4	" "	100	29 " "	6	89
Pierre Béland	1	1	102	8 avril 1869	9	243
Jean-Baptiste Lessard	2	R. Fontar. 3	100	13 juillet "	11	69

Canton de Hunterstown—érigé le 29 avril 1800, Reg. A, Grants, folio 165

John Jones Fran Larue Thomas Darveau Jacques Darveau Louis Darveau Aug. Angers, jr Joseph Grigué, sr	18, 19, 21, 22, 24, 25, 26, 28 1, 2, 4, 5, 6, 8, 9, 11, 12, 13, 15, 16, 18, 19, 22, 23, 25, 26, 27, 20	1 2	108 lots contenant 21600 acres de terre	29 avril 1800	A Grants	165

Jacques Darveau Louis Darveau Aug. Angers, jr Joseph Grigué, sr	1, 2, 4, 5, 6, 8, 9, 11, 12, 13, 15, 16, 18, 19, 22, 23, 25, 26, 27, 20	2	108 lots containant 21,600 acres de terre.	29 avril	1800	A Grants	165	

Jean-Bte. Trudel Michel Trudel Charles Trudel Joseph Trudel, jr Joseph Trudel Pierre Delisle Hyacinth Delisle Hyacinth Delisle, jr Jacques Parent Jacques Parent, jr Joseph Larue Joseph Proulx Pierre Rhéaume	1, 3, 4, 5, 7, 8, 10, 11, 12, 14, 15, 17, 18, 19, 21, 22, 24, 25, 26, 28 2, 3, 5, 6, 7, 9, 10, 12, 13, 14, 16, 17, 19, 20, 21, 23, 24, 26, 27, 28 1, 3, 4, 6, 7, 8, 10, 11, 13, 14, 15, 17, 18, 20, 21, 22, 24, 25, 27, 28 1, 2, 4, 5, 6, 8, 9, 11, 12, 13, 15, 16, 18, 19, 20, 22, 23, 25, 26, 27	3 4 5 6	108 lots containant 21,600 acres de terre.	29 avril	1800	A Grants	165	
	27	1						
Job. Bennet Clark	17	2	462	11 août	1834	I Sp. Grts.	318	
	13	3						
	3, 10	2						
	6, 20, 27	3						
	1, 8, 15 22	4						
	5, 12, 19, 26	5	4090	27 octobre	1843	D Sales	305	
	3, 10, 17, 24	6						
	1, 8, 15, 22	7						
Trueman Kimpton	23	1						
	7, 28, 21	2						
	2, 9, 16, 23	3						
	4, 11, 18, 25	4	4302	18 août	1854	I "	244	
	2, 9, 16, 23	5						
	7, 14, 21, 28	6						
	5, 12	7						
Wm. Parker	2, 3, 4, 6, 7, 9, 10, 11, 13, 14, 16, 17, 18, 19, 20, 21, 23, 24, 25, 26, 27, 28	7	4400	29 février	1860	R "	62	

Canton de Peterborough—érigé le 3 décembre 1868, Reg. B, 60 Proclamations folio 94

Dieudonné Maigret	27	le rg. N. E.	104	30 septembre	1871	16	84	
Léandre Bergeron, père & Edmond Bergeron	1	le rg. N. E.	100	1 décembre	1881	32	246	
Nicolas Joly	8, 9	A. Ouest	97	1 "	"			
Joseph Dessailliers, père	4	B	28	30 novembre	1882	30	215	
Pierre St-Jean	Partie N. E. de 22	B	36a. 3r	5 octobre	1883	39	46	
Onésime Boucher	½ N. E. de 21	le rg. N. E.	44	5 "	"	39	47	
Jos. Sylvestre dit Beausoleil	1	le rg. S. O.	190	5 mai	1884			
	1	2e " "						
Jean-Baptiste Roy	6	A. S. O.	105	5 "	"			

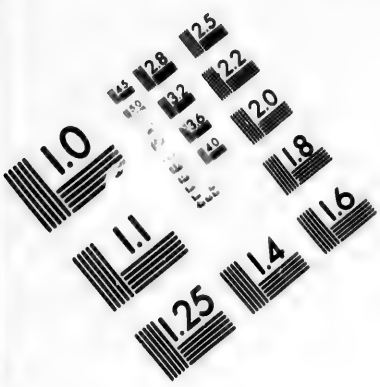

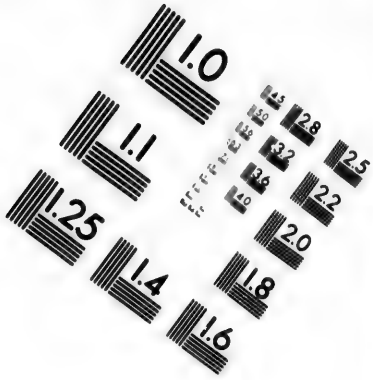

IMAGE EVALUATION TEST TARGET (MT-3)

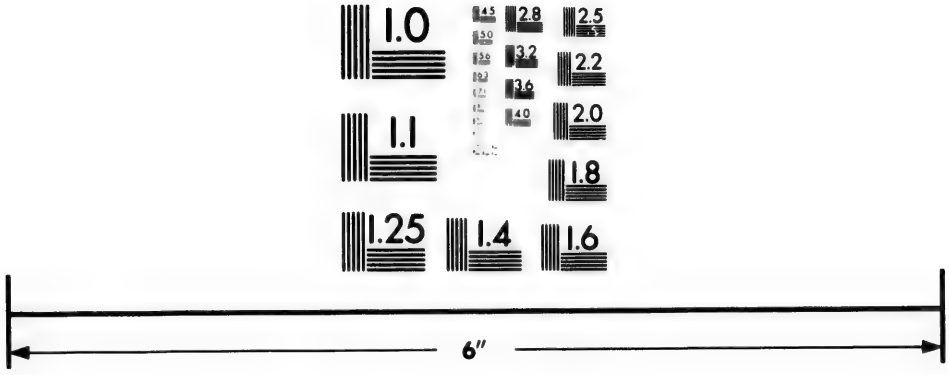

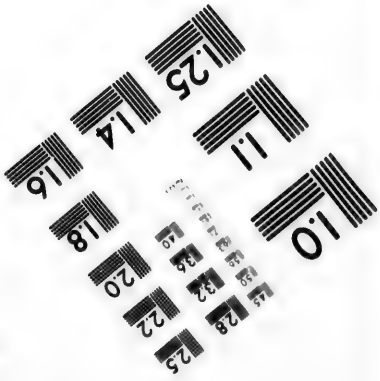

Photographic Sciences Corporation

23 WEST MAIN STREET
WEBSTER, N.Y. 14580
(716) 872-4503

2.8
2.5
3.2
2.2
3.6
2.0
1.8
1.1
1.0

Canton de Peterborough—Suite

Noms des concessionnaires	Numéros des lots concédés	Rangs	Acres	Date des lettres-patentes	Livre	Page
Pierre Martin	4	C	90	14 mai 1884	43	65
Noé Lanois	½ S. O. du ½ N. O. de 2	C	44½	26 août "	43	186
Charles Vaillant	½ N. E. du ½ N. O. de 2	C	44½	26 " "	43	187
François X. Leblanc	12	Lettre A. Est Rg. A. S. O. r. Mastigoche	34	7 mars 1885	45	287
Pierre Roy	20b	" " "	14	31 mai 1889	56	214
Adolphe alias Dolphis Joly	20a		13	31 " "	56	215
Joseph Brisette dit Courchêne & Norbert Dulac	9	3	100	6 décembre "	58	239

COMTÉ DE MÉGANTIC

CANTON DE BROUGHTON—érigé le 28 octobre 1800, Reg. A, Grants, folio 189

Noms des concessionnaires	Numéros des lots concédés	Rangs	Acres	Date des lettres-patentes	Livre	Page
Henry Juncken	11	1				
	13, 14	3	1200			
	11, 12, 14	5				
William Hall	13, 14	1				
	12, 13	6	1200			
	13, 14	8				
Stephen Carter	12, 13	2				
	6, 7	8	1200			
	11, 12	9				
Jean-Bte Feuilleteau, sr	4, 5	7				
	8, 9	9	1200			
	12, 13	11				
Jean-Bte Feuilleteau, jr	6	1				
	15	6	1200			
	7, 8	10				
	6, 7	11				
Clément Bisson	9	2				
	4, 5, 6	9	1200	28 octobre 1800	A Grants	189
	2, 3	11				
	15	3				
Jean-Bte Labbé, jr	3	4				
	11	6	1200			
	7, 8	7				
	10	11				
Jos. Lambert, sr	4, 7, 8	3				
	14	4	1200			
	15	5				
	12	8				
Jos. Lambert, jr	6	2				
	5, 6	4	1200			
	5	5				
	2, 3	8				
Augustin Lessa d	6	3				
	14, 15	7	1200			
	10, 11	10				
	9	11				

Canton de Broughton—Suite

Noms des concessionnaires	Numéros des lots concédés	Rangs	Acres	Date des lettres-patentes	Livre	Page
Charles P. Jacques	4	1				
	9, 10	4	1000			
	3, 4	5				
Frs. Poclin	9, 10	1				
	10, 11, 12	7	1000			
Frs. Perrault	7	1				
	8, 9	6	1000			
	1, 3	10				
Frs. Feuilletaeu	5, 15	2				
	3	3	1000			
	5, 14	11				
Réné Labbé	8, 11	2				
	12, 13	4	1000			
	6	10				
Frs. Bourton	10, 11	3		23 octobre 1800	A Grants	189
	2,	4	1000			
	4	10				
Frs. Bonneville	4	2				
	9, 10	8	1000			
	13, 14	10				
Michel Arnault	1	5				
	1, 2	6	1000			
	5	8				
	13	9				
J. B. Bélanger	10	5				
	1, 3	7	100			
	1, 2	9				
Chas. Fortin	7, 8	5	1000			
	4, 5, 6	6				
John Adams	21, 22	7	800	3 janvier 1824	F Grants	160
	20, 21	8				
John W. Woolsey	16, 17	1	1000	20 septembre "	G "	50
	15, 16, 17	4				
Lewis Ainslie	¼ S. E. de	18	2	100	11 juillet 1831	K "	102
J. Bte Boillé	¼ N. O. de	18	2	100	11 " "	" "	112
Gabriel Grenier	¼ N. O. de	19	2	100	11 " "	" "	128
William Cross		20	9	200	11 " "	" "	116
Donald Grant, sr. & jr	22, 23	6	400	7 avril 1832	L "	159

Gabriel Grenier	½ N. O. de	19	2	100	11	"	"	"	"	128
William Cross		20	9	200	11	"	"	"	"	116
Donald Grant, sr. & jr		22, 23	6	400	7	avril	1832	L	"	159

Louis Delagorgendière	25 et ½ N. O. de	26	6	800	11	juillet	1832	L	Grants	271
	24, 25 et ½ N. O. de	26	7							
William Hall		8	1	500	1	octobre	"	M	"	242
		12	3							
	½ S. O. de	10	6							
Michel Vachon	½ N. O. de	20	2	100	1	avril	1835	P	"	101
Louis Vachon (dit Parneriaux)	½ S. E. de	17	3	100	1	"	"	"	"	103
Ths. Hicks		18	9	200	3	septembre	"	Q	"	57
Etienne Nadeau	½ N. O. de	17	3	100	29	août	1836	R	"	61
Hugh McQuarters		28	3	500	9	mai	1837	"	"	443
		28	4							
	½ N. E. de	28	5							
Joseph Larue	21, 23 et ½ N. O. de	24	1	500	21	septembre	"	S	"	51
Ml. Mauffette	½ S. E. de	28	1	100	24	octobre	"	"	"	145
Jean Leclair	½ N. O. de	16	2	100	24	"	"	"	"	133
Prisque Cloutier	½ N. O. de	25	2	100	24	"	"	"	"	135
Joachim Baillargeon	½ S. E. de	20	3	100	24	"	"	"	"	155
Etienne Blanchette	½ N. O. de	27	1	100	24	"	"	"	"	151
Chas. Maheux	½ N. O. de	19	4	100	24	"	"	"	"	131
Simon Martel	½ S. E. de	19	4	100	24	"	"	"	"	137
Geo. Garneau	½ N. O de	20	4	100	24	"	"	"	"	143
Jos. Marcoux	½ S. E. de	21	4	100	24	"	"	"	"	149
Jos. Pepin dit Lachance	½ N. O. de	21	4	100	24	"	"	"	"	157
Jacques Plamondon	½ N. O. de	23	4	100	24	"	"	"	"	147
Augustin Bertrand	½ S. E. de	24	5	100	24	"	"	"	"	141
Michel Dallaire	½ N. O. de	24	5	100	24	"	"	"	"	159
Etienne Denis	½ N. O. de	18	6	100	24	"	"	"	"	165
Pierre Boutin	½ S. E. de	27	6	100	24	"	"	"	"	153
André Bélanger	½ N. O. de	26	9	100	24	"	"	"	"	163
Nrs. Huot	½ S. E. de	26	9	100	24	"	"	"	"	161
Jean Bourgette	½ S. E. de	15	10	100	24	"	"	"	"	139
Wm Hy. Lemoine		18	1	400	25	janvier	1838	"	"	247
		16	8							
Pierre Boulette	½ S. E. de	18	6	100	9	mars	"	"	"	271
Jean-Bte. Dussault	½ S. E. de	24	8	100	9	"	"	"	"	253
Jean-Bte. Marcoux	½ S. E. de	27	8	100	9	"	"	"	"	239
Frs-X. Moffat		28	8	200	9	"	"	"	"	277
Ignace Gagnon		19	9	200	9	"	"	"	"	263
Jean Cloutier	½ S. E. de	27	9	100	9	"	"	"	"	269
Olivier Gravelle	½ N. O. de	27	9	100	9	"	"	"	"	267
Charles Vallée	½ S. E. de	22	10	100	9	"	"	"	"	265
Pierre Cazeau	½ N. O de	13	11	100	9	"	"	"	"	275
Frs. Tourangeau	½ S. E de	16	11	100	9	"	"	"	"	273
Pierre Jarnack	½ N. O. de	19	11	100	9	"	"	"	"	255
Etienne Morelle	½ S. E. de	19	11	100	9	"	"	"	"	279
Augustin Côté	½ N. O. de	20	11	100	9	"	"	"	"	257
David Morin	½ S. E. de	20	11	100	9	"	"	"	"	283
Alary Côté	½ N. O. de	21	11	100	9	"	"	"	"	261
Jean Toupin	½ S. E. de	21	11	100	9	"	"	"	"	285

Canton de Broughton—Suite

Noms des concessionnaires	Numéros des lots concédés	Rangs	Acres	Date des lettres patentes	Livre	Page
Louis Racine	23	11	200	9 mars 1838	S Grants	281
Jean Racine	½ N. O. de	11	100	7 avril "	" "	305
Chas. Bureau	½ S. E. de	3	100	25 " "	" "	307
Louis Gravelle	½ S. E. de	9	100	15 mai "	" "	317
Olivier Boudreau	25, 26 / ½ S. E. de	5 / 6	500	18 " "	" "	323
Nicolas Thomassin	½ S. E. de	8	100	18 " "	" "	321
Louis Methote	22, 23 et ½ S. E. de	2	500	26 " "	" "	325
James Long		9	200	25 août "	" "	371
Louis Giroux	½ S. E. de	4	100	4 octobre "	T "	25
Pierre Petitclaire	½ N. O. de	4	100	4 " "	" "	23
Chas. Crepin	½ S. E. de	8	100	8 " "	" "	27
Pierre Gagné	½ S. E. de	1	100	28 janvier 1839	" "	123
Jos. Letourneau	½ N. O. de	1	100	28 " "	" "	112
Jean-Bte. Goulet	½ S. E. de	1	100	28 " "	" "	121
Jos. Vaillancourt	½ N. O. de	1	100	28 " "	" "	109
Fras. Boulé	½ S. E. de	2	100	28 " "	" "	117
Jos. Delage	½ N. O. de	3	100	28 " "	" "	111
Benj. Garneau	½ S. E. de	4	100	28 " "	" "	115
Jean Denau	½ N. O. de	4	100	28 " "	" "	125
Louis Jobin	½ S. E. de	8	100	28 " "	" "	105
Pierre Gouger	½ N. O. de	9	100	28 " "	" "	119
Jacques Roy	½ S. E. de	9	100	28 " "	" "	107
Pierre Belleau	½ N. O. de	10	100	28 " "	" "	103
Jos. Boucher	½ S. E. de	4	100	29 " "	" "	153
Joseph Lachance	½ S. E. de	3	100	4 février "	" "	155
Jean Bte. Vezina	½ S. E. de	3	100	4 " "	" "	181
Chas. Jobin	½ N. O. de	3	100	4 " "	" "	161
Jos. Légaré	½ S. E. de	3	100	4 " "	" "	171
Pierre Clavette	½ S. E. de	4	100	4 " "	" "	163
Joseph Samson	½ S. O. de	5	100	4 " "	" "	167
Fras. Proteau	½ N. O. de	6	100	4 " "	" "	169
Etienne DeVarennes	½ N. O. de	8	100	4 " "	" "	165
Pierre Belo	½ S. E. de	10	100	4 " "	" "	157
Jos. LeCourt	½ S. E. de	7	100	25 juillet "	" "	249
Laurent Paradis	½ S. E. de	10	100	23 janvier 1840	" "	419
Jos. Couture	½ S. E. de	3	100	19 octobre "	U "	289
Marc Audette	½ N. O. de	3	100	19 " "	" "	283
Luc Laliberté	½ S. E. de	4	100	19 " "	" "	303

Jos. Couture	¼ S. E. de	24		3		100	19 octobre	1840	U	Grants		289
Marc Audette	¼ N. O de	24		3		100	19 "	"	U	"		283
Luc Laliberté	¼ S. E. de	27		4		100	19 "	"	"	"		293

Jean Bte. Brousseau	¼ N. O. de	17		7		100	19 octobre	1840	U	Grants		281
Pierre Dion	¼ N. O. de	23		9		100	19 "	"	"	"		295
Pierre Malhiot	¼ S. E. de	23		9		100	19 "	"	"	"		291
Chas. Vezina	¼ N. O. de	15		10		100	19 "	"	"	"		297
Frs. Bertrand	¼ N. O. de	17		11		100	19 "	"	"	"		285
Frs. Richard	¼ N. O. de	19		8		100	19 "	"	"	"		287
Augustin Mercier	¼ N. O. de	26		8		100	16 décembre	"	W	"		13
Nicolas Gingue	¼ N. O. de	21		3		100	18 mars	1842	X	"		1
Jean François Poulin	¼ S. E. de	17		2		100	30 janvier	1843	D	Sales		193
Francis Austin		8		4		200	9 novembre	"	D	"		347
Francis Austin	¼ N. E. de	14		2		300	9 novembre	1843	D	Sales		349
		9		5								
Pierre Julien	¼ S. E. de	18		7		100	11 "	1844	X	Grants		281
Geo. Gillanders	¼ S. O. de	13		5		100	10 mars	1845	E	Sales		64
Les rep. de Geo. Gillanders	¼ N. E. de	13		5		100	9 juillet	"	"	"		127
David Gillanders	¼ N. E. de	14		6		100	4 août	"	"	"		136
Binjamin Viger		15		9		200	27 avril	1846	Y	Grants		129
Mary Faucher	¼ S. E. de	1		8		100	4 mai	"	E	Sales		292
Thomas Lambert	¼ S. E. de	22		4		100	16 décembre	"	"	"		371
John Gray	¼ N. E. de	10		2		100	8 février	1847	F	"		38
John Reinhart, jnr & Robert McKeage	¼ N. O. de	1		8		100	8 "	"	"	"		39
Joseph Gagnier	¼ N. O. de	20		1		100	26 avril	"	Y	Grants		303
Pierre Lessard	¼ S. E. de	20		1		100	26 "	"	"	"		309
James McKeage	¼ S. O. de	10		2		100	6 mai	"	F	Sales		90
Urbain Delisle	¼ S. O. de	12		1		100	1 juillet	1848	"	"		378
Paul Poirier	¼ S. O. de	15		1		100	8 "	"	"	"		387
	¼ N. E. de	15		1		100	11 octobre	"	G	"		20
François Rancour	¼ N. O. de	18		3		100	17 février	1849	Y	Grants		483
Jean St Hilaire	¼ N. O. de	27		4		100	12 novembre	1852	AA	"		150
François Grégoire	¼ N. O. de	20		3		100	17 aout	1853	"	"		225
Léger Gamelin Launière	26, 27 et ¼ S. E. de	25		2		500	7 novembre	"	"	"		234
Jacques Julien	¼ N. O. de	18		7		100	10 mai	1855	BB	"		77
Augustin Jacques	¼ N. O. de	21		2		100	14 "	"	L	Sales		10
Joseph Turgeon	¼ N. O. de	2		7		100	3 août	1860	S	"		48
John Reinhart	¼ S. O. de	14		6		200	4 octobre	"	"	"		129
	¼ N. E. de	16		7								
Jacques Routier	¼ N. O. de	4		11		100	8 février	1861	T	"		257
Nathaniel Leeters	¼ S. O. de	9		5		100	10 avril	"	U	"		55
Joachim Canac dit Marquis	¼ S. E. de	11		11		100	26 août	"	"	"		200
John Gillanders		6		5		200	5 juin	1862	W	"		219
Pierre Provençal	¼ S. O. de	11		8		100	11 juillet	"	X	"		76
Athanase Jacques		19		1		200	31 "	"	"	"		135
Firmin Cyr	¼ N. O. de	11		11		100	8 septembre	"	"	"		203
Robert McKeage	¼ N. E. de	10		6		100	8 janvier	1863	AA	"		77
Pierre Provençal	¼ N. E. de	11		8		100	20 mars	"	"	"		204
Magloire Drouin		10		9		200	13 juillet	"	AB	"		223
Léon Gravel	¼ N. O. de	17		2		100	25 septembre	"	AC	"		109
John Reinhart	¼ N. O. de	19		6		100	8 octobre	1863	AC	Sales		127
Jacques Marceau	¼ N. E. de	13		5		100	22 décembre	"	AD	"		25

CANTON DE BROUGHTON—Suite

Noms des concessionnaires	Numéros des lots concédés	Rangs	Acres	Date des lettres patentes	Livre	Page
Les rep. lég. de feu Olivier Paquet	½ S. E. de 19	2	100	22 décembre 1863	AD Sales	26
James Gillander	½ S. O. de 15	8	100	22 mai 1865	AI "	104
John Gillander	½ N. E. de 15	8	100	22 " "	" "	102
Richard Achille Fortier	9	10	200	7 novembre "	AK "	71
John Fraser	½ S. O. de 16	7	100	10 " "	" "	85
Louis Létourneau	2/5 N. O. de ½ S. E. de 4	11	40	31 décembre 1866	AL "	128
Jean Tessier dit Laplante	5	3	200	1 février 1867	" "	142
Les rep. lég. de feu Joseph Roxburgh	½ S. E. de 7	9	100	6 " "	" "	145
Louis Lessard	½ S. E. de 4	8	100	14 " "	" "	163
Louis Métivier	3/5 S. E. de ½ S. E. de 4	11	60	20 " "	" "	180
James Taylor	½ N. E. de 16	6	100	15 mai 1868	3	185
John Fraser	½ S. E. de 17	8	100	15 " "	3	186
Antoine Doyon	½ N. O. de ½ N. O. de 23	3	50	18 " "	6	72
Jean-Baptiste Poulin	½ S. de 25	3	100	12 novembre "	9	96
Les rep. lég. de John Reinhart	11	4	200	16 février 1869	10	103
Jacques Fortier	½ N. O. de 4	8	100	16 mars "	9	221
Joseph Roy dit Audy	½ N. O. de ½ S. E. de 23	3	50	19 " "	9	226
Cyrille Allaire	2/5 S. E. de ½ S. E. de 15	11	40	19 " "	9	227
Philippe Poirier	3/5 N. O. de ½ S. E. de 15	11	60	19 " "	9	228
James McGee	½ N. O. de 15	11	100	24 " "	10	178
Remi Poulin	½ S. E. de 28	2	100	24 " "	9	230
Anselme Létourneau	3/5 N. O. de ½ N. O. de 8	11	60	24 " "	9	231
George Giroux	2/5 S. E. de ½ N. O. de 8	11	40	24 " "	9	235
Charles Pouliot	3/5 N. O. de ½ S. E. de 8	11	60	30 " "	9	237
Thomas Traverse	½ N. O. de 23	8	100	27 avril "	10	208
George Watson	½ S. O. de 17	6	100	27 " "	10	209
Louis Doyon	½ N. O. de 22	5	100	15 novembre 1867	52	61

CANTON DE COLRAINE—érigé le 22 décembre 1864, Reg. M, Special Grants, folio 384

Thomas Glover & John Sharland Fry	Bloc A		5060	28 novembre 1864	AG Sales	185
Glover, Fry & Cie	Bloc B		640	16 mai 1871	2	33
Arthur H. Murphy	30, 31	A	300	8 juin 1878	27	257
	32	B				

Glover, Fry & Cie	Bloc	B		640	16 mai	1871	2	33
Arthur H. Murphy	30, 31	A		300	8 juin	1878	27	257
	32	B						

James Reed	29	A		280	8 juin	1878	27	259
	29, 30	C						
Andrew Johason	25, 29, 30, 31	B		453	8 "	"	27	260
Robert G. Ward	26	B		106	11 "	"	27	262
Lucius H. Goff	31, 32	C		207	14 "	"	27	264
James Reed	32	A		303	14 "	"	27	265
	27, 28	B						
William Henry Jeffery	26	A		96	22 août	1879	35	29
Eleazar Clark	24	A		107	27 septembre	"	35	40
James Reed	27, 28	A		192	27 octobre	"	35	42
John Robertson	24	B		96	18 mai	1880	35	116
Edward Henry Clark & Marcus Childs Clark	23	A		107	1 septembre	1881	35	282
James Reed	Part N. O. de 19	A		250	15 février	1882	31	68
Narcisse Noël	19	A		99	17 décembre	1883	33	235
Narcisse Noël	25	A		104	15 "	1887	50	126
John Y. Welsh	9	12		100	4 "	1888	50	268
John Y. Welsh	7	6		105	4 "	"	50	267
George Morin	11, 12	2		200	23 mai	1889	56	179
Antoine Audet, jr	1	2		112	11 octobre	"	58	163
L'Hon. Henry Aylmer	25, 26	C		149	10 janvier	1890	54	153
L'Hon. Henry Aylmer & Narcisse Noël	19, 20, 21, 22, 23, 24	C		327	25 février	"	54	171
Narcisse Noël	23	B		96	8 juillet	"	54	251

CANTON DE CHESTER-EST--(voir Arthabaska)

Modeste Poisson	¼ S. E. de 26	1		100	3 février	1890	59	127
Les rep. lég. d'André Mailhot	Partie S. E. de 28	1		141¾	17 "	"	59	163
Les rep. lég. d'Israël Beauchêne	Partie N. O. de 27	1		69	20 "	"	59	179

CANTON D'HALIFAX—érigé le 7 août 1802, Reg. A, Grants, folio 402

Benjamin Jobert	2, 3, 4, 6, 7 9	1		1200	1 août	182	A Grants	402
Joseph Manseau	10 11, 13, 14	1		1200				
	1, 2	2						
William Donaldson	4, 5, 6, 8, 9, 11	2		1200				
Charles Reley, sr	12, 13	2		1200				
	1, 3, 4, 6	3						

CANTON D'HALIFAX – Suite

Noms des concessionnaires	Numéros des lots concédés	Rangs	Acres	Date des lettres-patentes	Livre	Page
Roger Henley	7, 8, 10, 11, 13, 14	3	1200			
Mathew Drougham	2, 3, 5, 6, 7, 9	4	1200			
William White	10, 12, 13, 14	4	1200	7 août 1802	A Grants	420
	1, 3	5				
James O'Brien	4, 5, 7, 8, 10, 11	5	1200			
John Neigle	12, 14	5	1200			
	1, 2, 4, 5	6				
Thomas Forrest	6	6	200			
Catherine Purcell	8, 9, 11, 12, 13, 15	6	1200			
William F. Scott	1, 3, 4, 5, 7, 8, 10	7	1500			
	½ S. de 11					
Eliza Scott	12, 14 15	7	1200			
	1, 2, 3	8				
Anna M. Scott	5, 6, 8 9, 10, 12 13, 15	8	1600			
Harriet S. Scot	1, 2, 4, 5, 7, 8, 9	9	1400	25 juin 1805	B "	413
Robert T. Scott	11, 12, 14, 15	9	1200			
	2, 3	10				
Bolton J. Scott	4, 6, 7, 9, 10, 11	10	1200			
Louisa F. Scott	13, 14	10	1200			
	1. 2, 4, 5	11				
Salisbury E. Scott	6, 8, 9, 11, 12, 13	11	1200			
William R Dickson	16, 17, 18	1	800	30 octobre 1821	E "	181
	16	2				
M. P. de S. Laterrière	25, 27	2	800	25 juin 1828	G "	427
	25, 27	3				
James Whyte	15	2	1200	5 juillet 1831	K "	70
	15, 17, 18	3				
	16, 17	4				
Charles Campbell	7	8	500	5 " " " "		90
	10	9				
	18	10				
Hon. Lewis Gugy	16	9	1200	23 " " " "		158
	16, 17	10				
	15, 16, 18	11				
William Cowan	4	8	130	19 mars 1833	A Sales	111
William B. Meyers	½ S. O. de 16	7	100	20 décembre 1832	M Grants	346
Duncan Milne	20 et ½ S. E. de 21	3	300	14 août 1833	N "	195
John Mahan	27 et ½ N. O. de 26	11	300	4 octobre " " "		241
Pierre Fortier	19	4	200	10 janvier 1834	" "	379

William Cowan		4	8	130	19 mars	1833	A Sales	111
William B. Meyers	½ S. O. de	16	7	100	20 décembre	1832	M Grants	346
Duncan Milne	20 et ½ S. E. de	21	3	300	14 août	1833	N "	195
John Mahan	27 et ½ N. O. de	26	11	300	4 octobre	"	" "	241
Pierre Fortier		19	4	200	10 janvier	1834	" "	379

Lieut. C. Geo. Elliot	18, 19, 20		2	1000	8 octobre	1834	O Grants	131
	26, 27		8					
James Duggan	½ N. O. de	18	6	100	5 décembre	"	" "	273
Robert Dudley		9	7	200	5 "	"	" "	271
John Mitchell	½ N. O. de	15	5	100	29 "	"	" "	307
Robert Cummings		1	4	200	21 février	1835	" "	405
Jonah Stammers		28	8	200	21 "	"	" "	419
Henry Grassett	24 et ½ N. O. de	23	6	1500	23 mars	"	A Sales	213
	21, 22, 23, 24, 25,	26	7					
Thomas Lloyd	16,	17	6	1000	30 "	"	" "	225
		17	7					
	½ N. E. de	16						
	½ N. O. de	16	8					
		14	11					
Heritiers de Micaiah Mabey	20, 21,	22	4	900	16 juin	"	" "	259
	21 et ½ S. E. de	22	5					
Thomas A. Stayner		28	9	500	20 octobre	"	Q "	101
	½ S E. de	26						
		28	10					
John Spong	20,	25	6	533	27 novembre	"	A "	337
	133 acres de pt. S. O de	26						
John Brown	½ N. O de	7	11	100	3 décembre	"	Q Grants	272
William Ellis	½ S. E de	7	11	100	1 "	"	" "	248
Michael Macnamara	½ S. E de	19	9	100	27 "	1836	R "	231
J. B. Rochon	½ N. O. de	27	10	100	25 août	1838	S "	361
Louis Plamondon	22,	23	2	400	7 septembre	"	" "	380
Thomas Jordan	½ N. E. de	8	4	100	7 "	"	" "	379
Pietre Rottot	25, 26, et ½ N. E. de	24	5	500	7 "	"	" "	417
P. J. G. De Tonnancour	23, 24,	25	1	800	16 octobre	"	T "	33
		26	2					
Patrick Neale	½ S E. de	10	6	100	24 janvier	1839	" "	77
James McGuire	½ S. E. de	19	8	100	24 "	"	" "	85
Christopher Payer	½ N. O. de	24	3	100	29 "	"	" "	143
Olivier Rousseau	½ S. E. de	23	4	100	29 "	"	" "	141
Barthelemy Royer	½ N. O. de	19	5	100	29 "	"	" "	147
Julien Lambert	½ S. O. de	24	5	100	29 "	"	" "	149
Philippe Laitre	½ S. E. de	24	3	100	29 "	"	" "	145
Pierre ou Jos. Houle	½ S. E. de	27	10	100	8 février	1840	" "	469
Théophile Hebert		28	5	200	31 janvier	1844	D Sales	389
Joseph Belliveau	½ S. O. de	27	5	100	7 mai	"	" "	435
Esdras Beliveau	½ N. O. de	22	8	100	25 novembre	1844	E Sales	33
Jean Bte Beliveau	½ S. E. de	22	8	100	25 "	"	" "	34
B. C. A. Gugy	17,	18	5	1000	25 septembre	"	" "	19
	19, 20,	21	10					
James Darby	½ N. O. de	22	11	100	20 décembre	"	X Grants	285
Olivier Hébert		24	4	300	18 septembre	"	E Sales	20
	½ N. O. de	22	5					
Louis Richard		26	4	200	9 avril	1845	" "	89
Isaac Cooke	½ N. O. de	5	10	100	20 juin	"	X Grants	417

Canton d'Halifax—Suite

Noms des concessionnaires	Numéros des lots concédés	Rangs	Acres	Date des lettres-patentes	Livre	Page
Peter C. Lord	3	6	200	24 juin 1845	E Sales	115
Edward Britton	½ N. O. de 21	11	100	1 juillet "	X Grants	419
Charles Campbell & B. C. A. Gugy	11	8	200	8 novembre "	E Sales	191
James Ward	½ N. O. de 18	9	100	11 juillet "	X Grants	431
James O'Hara	½ S. E. de 21	9	100	4 août " "	" "	461
David Thurber	2	7	57	6 " "	E Sales	139
John Kerr	½ N. O. de 25	11	100	8 septembre "	Y Grants	15
Donald McNichol	½ S. O. de 12	10	100	8 " "	" "	1
George J. Pacaud	3 et 5	2 et 3	400	6 octobre "	E Sales	171
Alexander J. Russell	6	7	200	22 décembre "	" "	222
Malcolm McKillop	½ N. E. de 12	10	100	27 juin 1846	" "	315
Alexander McKillop	½ S. E. de 21	11	100	27 " "	" "	317
Thomas Conrad Lee	10	11	200	1 décembre "	" "	353
Anna Maria Scott, Vve du Revd. Salter J. Mountain	10, 12, 13, 15	8	800	17 avril 1847	Y Grants	315
Catherine Purcell	8, 9, 11, 12, 13, 15	6	1200	17 " "	" "	311
Eliza Scott	12, 14, 15	7	600	17 " "	" "	313
John McKenzie	½ S. E. de 17	11	100	20 décembre "	F Sales	247
Catherine & Helen Bell	19, 20	11	400	21 février 1848	Y Grants	403
Bryan Kuby	½ S. E. de 20	8	100	21 octobre "	" "	469
Les rep. lég de John Cramp dit Crump	½ N. O. de 17	8	100	15 mars 1851	Z "	113
Les rep. lég. de Richard Mason	½ N. O. de 14	8	100	3 septembre "	AA "	9
Pierre Goubout	½ N. O. de 25	10	100	4 " 1852	" "	141
Les rep. lég de John Glass	8	10	200	7 mars 1853	H Sales	291
Allan McLean	½ S. E. de 15	5	100	2 juin 1854	AA Gr'nts	256
Francis Hayes	½ N. O. de 17	9	100	14 décembre "	" "	287
Daniel Sillors	22	10	200	27 " "	K Sales	58
John McKinnon	½ N. O. de 24	11	100	4 janvier 1855	" "	64
Thomas Denery	½ S. E. de 18	9	100	15 " "	BB Gr'nts	58
John McKenzie	½ N. O. de 17	11	100	4 janvier 1855	K Sales	70
Israel Hébert	½ " 28	2	66⅔	4 " "	" "	66
Denis Rate	½ " 9	5	100	15 septembre "	L "	42
Olivier Hébert	½ S. E. de 23	6	100	30 janvier 1857	M "	175
John Donaghan	½ N. O. de 3	9	100	1 mars 1858	P "	68
Michel Gouette	½ S. E. de 16	3	100	19 avril "	" "	92
William Gordon	½ " 23	11	100	27 octobre "	" "	175
Stanislas et Dominique Béliveau	27	6	200	28 avril 1859	Q "	57
François X. Fréchette	½ S. E. de 24	11	100	17 juin "	" "	88

John Donaghan	¼ N. O. de	3		9		100	1 mars	1858	P	"	92
Michel Gouette	¼ S. E. de	16		3		100	19 avril	"	"	"	175
William Gordon	¼ "	23		11		100	27 octobre	"	"	"	57
Stanislas et Dominique Béliveau		27		6		200	28 avril	1859	Q	"	88
François X. Fréchette	¼ S. E. de	24		11		100	17 juin	"	"	"	

Louis Falardeau	¼ S. E. de	3		11		100	26 novembre	1859	Q Sales		168
Humble Wiseman	¼ "	28		11		100	5 janvier	1861	T "		172
Narcisse Hamel		22		1		200	7 "	"	" "		175
Alexis Hébert	¼ N. O. de	23		5		100	10 mai	"	U "		90
Jean Emmanuel Prince	¼ "	23		10		100	7 octobre	"	V "		44
Pierre Nolin	¼ S. E. de	24		10		100	8 "	"	" "		45
Louis Dusseau	¼ "	10		2		100	11 novembre	"	" "		95
François Ruel	2/5 S. E. de ¼ S. E. de	17		9		40	25 avril	1888		52	270
Edmond Champagne	¼ " ¼ "	19		5		50	3 janvier	1889		55	214
François-Xavier Dubois, jr	¼ N. O. de ¼ S. E. de	2		5		50	14 mars	"		56	48
Louis Custeau, jr	¼ "	16		3		100	28 novembre	"		58	212

Canton d'Halifax Nord

Noël Hébert	¼ S. E. de	2		13		100	6 avril	1861	U Sales		49
James Fraser	¼ S. E. de	22		9		100	28 mai	"	" "		119
Charles Cormier		26		10		200	14 novembre	"	V "		98
	¼ N. O. de	26		9		100	15 septembre	1862	X "		198
Antonin Billy	¼ N. O. de	3		13		100	26 octobre	1863	AC "		177
Jean-Bte Roy	¼ S. E. de	23		10		100	4 mai	1864	AE "		190
John Gillies	¼ S. E. de	22		11		100	4 "	"	" "		191
Hon. Charles Cormier	¼ S. E. de	27		9		100	13 juin	"	AF "		70
Hilaire Richard	¼ S. E. de	3		13		100	27 "	"	" "		133
Hermine Billy, épouse de Jean-Bte. Roy dit Naserette	¼ N. O. de	2		13		100	9 juillet	"	" "		141
Jean Emmanuel Champagne	3/5 N. O. de ¼ N. O. de	23		8		60	4 octobre	"	AG "		85
Julius W. Miller	¼ N. O. de ¼ S. E. de	23		8		65	5 mai	1865	AI "		66
	2/5 S. E. de ¼ N. O. de	23									
John Hearn	¼ S. E. de ¼ S. E. de	24		9		50	11 "	"	" "		79
Moïse Bergeron	Pt. N. E. ou résidu de	26		6		67	15 "	"	" "		89
Humble Wiseman	¼ N. O. de	28		11		100	19 "	"	" "		92
Stanislas Hébert	¼ S. E. de	25		10		100	22 "	"	" "		101
Joseph Carignant	¼ N. O. de	24		8		100	23 "	"	" "		109
Pierre Vezina	¼ N. O. de	28		3		100	11 juin	1866	AM "		174
Charles Bergeron	¼ N. O. de	23		11		100	16 "	"	" "		177
Thomas Pigeon	¼ N. O. de	19		9		100	18 "	"	" "		179
Guillaume Gosselin		28		6		147	24 août	"	AN "		49
Louis Pellerin	¼ N. O. de	25		4		100	13 février	1867	AL "		161
Pierre Champoux	¼ S. E. des ¾ S. E. de	28		2	66a.	3r.	22 juin	"	AP "		190
George Champoux	¼ N. O. des ¾ S. E. de	28		2	66a.	3r.	22 "	"	" "		176
Jean Théophile Hébert	¼ S. E. de	28		3		100	22 "	"	" "		181
Guillaume Gosselin	¼ S. E. de	21		2		100	29 octobre	"		1	47
John Pidgeon	¼ N. O. de ¼ S. E. de	18		8		50	13 mai	1868		3	176
Charles Groleau	Partie N. E. ¼ S. E. do	4		13		78	4 février	1869		9	182
Thomas Pidgeon	¼ S. E. de ¼ S. E. de	20		9		50	24 mars	"		10	182

CANTON D'HALIFAX NORD—Suite

Noms des concessionnaires	Numéros des lots concédés	Rangs	Acres	Date des lettres patentes	Livre	Page
Israël Galarneau	2/5 S. E. de ½ N. O. de 20	7	40	26 avril 1869	9	239
James Fraser	½ N. O. de 22	9	100	14 " "	10	192
Clement Pyer	2/5 N. O. de ½ S. E. de 26	11	40	14 " "	10	197
Charles Labonté	½ N. O. de 24	10	100	14 " "	11	1
Joseph Vigneau	½ N. O. de ½ N. O. de 19	6	50	14 " "	11	4
Célestin Blais	½ S. E. de ½ N. O. de 19	6	50	16 " "	11	5
Joseph Malhiot	2/5 N. O. de ½ S. E. de 24	8	40	16 " "	11	8
Louis Gonzague Pellerin	2/5 S. E. de ½ S. E. de 25	4	40	14 décembre "	11	151
Ferdinand Breton	½ S. E. de 18	7	100	17 avril 1871	13	225
Ignace Roberge	½ N. O. de ½ S. E de 27	4	50	5 janvier 1872	16	141
Charles Labranche	3/5 S. E. de ½ S. E. de 26	11	60	30 " "	16	191
Miles Dennery	½ S. E. de ½ S. E. de 18	8	50	4 septembre "	19	17
Henri Lemay	½ N. O de 21	6	100	3 février 1873	19	106
Elizabeth Anne Marette veuve Le Massue.	Partie S. E. de ½ S. E. de 21 ½ N. O. de 20	8	140	29 avril "	21	53
Joseph Pelchat	½ S. E. de ½ N. O. de 18	4	50	20 mai "	21	80
Antoine Hébert	½ S. E. de 23	5	100	27 " "	21	93
Hilaire Chalifour	½ S E de 22	6	100	27 " "	21	94
Damase Gosselin	3/5 N. O. de ½ S E de 25	4	60	12 novembre "	23	15
Onésime Gilbert	½ N. O. de 22	6	100	10 décembre "	23	33
Olivier Bergeron	½ N. O. de ½ N O. de 23	3	50	20 janvier 1874	23	41
David Roberge	½ S. E. de ½ S. E. de 27	4	50	20 " "	23	42
Philippe Chandonnais	2/5 S E. de ½ S. E. de 25	8	40	26 août "	23	192
Laurent Gosselin	28	4	163	26 " "	23	194
Michel Roux	3/5 N. O de ½ S. E. de 25	8	60	20 janvier 1875	25	7
Louis Bettez	½ S. E. de 28	7	100	28 décembre "	25	234
Les rep. de Le St-Cyr	¾ S. E. de ½ S. E. de 23	8	75	7 mars 1876	25	284
Les rep. d'Alexis Lainesse dit Laliberté	25	9	200	17 octobre "	26	91
Pierre Leclerc	½ N. O. de ½ S. E. de 19	6	50	10 janvier 1879	28	202
Antoine Demers	½ S. E. de ½ S. E. de 19	6	50	10 février "	28	222
Pierre Leclerc	½ S. E. de 20	5	150	27 septembre "	36	59
Thomas Dennery	½ N. O. de 18	8	100	29 mai 1880	35	120
James Fraser	3/5 S. E. de ½ N. O. de 20	9	60	5 juin 1883	33	43
Etienne Roberge	½ S. E. de 18	6	100	27 août "	38	239
Marcel Caouette	½ N. O. de ½ N O de 18	6	50	8 mai 1884	43	55
Elie Breton	½ N O. de ½ N. O. de 18	7	50	2 septembre "	43	211
André Roi	½ S E. de 17	8	100	12 novembre "	43	296
Edouard Houle	½ N. O. de ½ N. O. de 23	9	50	31 décembre 1886	49	72
Damase Paquette	4/5 S. E. de ½ S. E. de 21	6	80	2 avril 1887	49	167
Joseph Perrault	1/5 N. O. de ½ S. E de 21	6	20	27 " "	19	193

Elie Breton	¼ N. O. de ¼ N. O. de	18	7	50	2 septembre	"	43	211
André Roi	¼ S. E. de	17	8	100	12 novembre	"	43	296
Edouard Houle	½ N. O. de ½ N. O. de	23	9	50	31 décembre	1886	49	72
Damase Paquette	4/5 S. E. de ½ S. E. de	21	6	80	2 avril	1887	49	167
Joseph Perrault	1/5 N. O. de ½ S. E de	21	6	20	27 "	"	19	193

Canton d'Halifax Sud

André Bezeau	¼ N. O. de	7	2	100	19 novembre	1861	V Sales	114
Adèle DeVilliers, épouse de P. C. Peltier	¼ S. E. de ¼ S. E. de	7	6	50	3 décembre	"	" "	122
Henri Bureau	¼ N. O. de ¼ N. O. de	7	6	50	3 "	"	" "	123
Jean Bte Marchand	½ N. O. de ½ S. E et ½ S. E. de ½ N. O. de	7	6	100	4 janvier	1862	" "	182
Antoine Gosselin	¼ S. E. de	4	4	100	27 mai	1863	AB "	97
Olivier Grégoire	¼ N. O. de	4	4	100	27 juin	"	" "	184
Michel Marcoux	¼ N. O. de	9	3	100	2 juillet	"	" "	186
Xavier Dubois	¼ S. E. de	7	2	100	2 "	"	" "	188
Pierre C. Pelletier	¼ S. E. de	2	3	100	31 août	"	AC "	62
Richard Freeman		6	5	200	25 janvier	1864	AD "	142
John Graves Clapham, jr		6	9	200	26 "	"	" "	147
Robert Kerr	¼ S. E. de	5	10	100	6 mai	"	AE "	197
Hugh Rice	¼ S. E. de	3	9	100	6 "	"	" "	198
John Porter	¼ N. E. de	1	10	100	16 mars	1865	AH "	181
Ferdinand Fortier	¼ N. O. de	2	5	100	23 mai	"	AI "	108
Pierre Larose	¼ S. E. de ¼ S. E. de	13	7	50	9 novembre	"	AK "	81
Cyrille La Harpe	¼ N. O. de ½ S. E. de	13	7	50	9 "	"	" "	82
Ferdinand Plante	¼ S. E. de	1	1	100	13 mai	1868	6	63
François Nolette, fils	3/5 N. O. de ½ N. O. de	2	3	60	2 février	1869	9	177
John McKenzie	½ S. E. de	15	10	100	16 mars	"	10	171
Robert Kean		13	9	200	16 "	"	10	174
Alexandre Goulette		8	1	200	14 avril	"	11	2
Damase Boucher	¼ N. O. de ½ S. O. de	8	4	50	16 "	"	11	9
William Forbes	¼ N. O. de	3	11	100	4 septembre	"	12	106
Rep. lég. de veuve Marg. Riley	¼ S. E. de	13	5	100	2 octobre	"	12	130
Antoine Martin	¼ N. O. de N. O. de	13	7	50	2 novembre	1870	13	94
Cyprien Chrétien	3/5 S. E. de ½ S. E. de	16	8	60	15 février	1872	16	195
Marie Genest dite Labarre, veuve de Jos. Laflamme	¼ S. E. de	16	5	66⅔	5 août	1873	21	204
Rep. lég. de John Currie	¼ N. O. de	15	10	100	25 mars	1874	22	150
William Labrie	¼ S. E. de ¼ N. O. de	12	3	50	10 mai	1875	24	73
Joseph Côté dit Forgeron	¼ S. E. de ½ S. E. de	2	5	50	9 mars	1876	25	292
Job. Boucher	¼ N. O. de	1	1	100	2 novembre	"	26	99
Joseph Alain	¼ N. O. de ½ S. E. de	12	3	50	17 mai	1877	26	218
Georges Faucher	3/5 S. E. de ½ N. O. de	14	6	60	31 décembre	1878	28	199
Chrysologue Pelletier	¼ N. O. de ½ S. E. de	14	6	50	29 septembre	1881	32	176
Modeste Marcoux	¼ S. E de ½ S. E. de	12	3	50	10 janvier	1882	32	285
Etienne Perrault	2/5 N. O. de ½ N. O. de	14	6	40	24 octobre	1883	39	111
Rep. lég. d'André Breton	½ N. O. de ½ N. O. de	11	7	50	10 décembre	"	39	192
Edouard Roberge	¼ S. E. de ¼ N. O. de	11	7	50	11 "	"	39	194
Job Boucher	¼ S. E. de	15	4	100	10 février	1885	45	112
François Gagnon	Pt. centrale de ¼ N. O. de	11	4	50	10 "	"	45	113
François Nolet	3/5 S. E. de ½ S. E. de	11	4	60	10 "	"	45	114
Louis Roy	¼ N. O. de	12	1	100	10 "	"	45	118

Canton d'Halifax Sud—Suite

Noms des concessionnaires	Numéros des lots concédés	Rangs	Acres	Date des lettres patentes	Livre	Page
François Dussault	Pt. N. O. de 11	4	40	24 février 1885	45	257
Pierre Perrault	60a. S. E. de ½ S. E. de 5	1	60	24 " 1886	48	13
Joseph Nolet, fils	40a. N. O. de ½ S. E. de 5	1	40	24 " "	48	14
François X. Dubois	½ S. E. de 9	3	100	8 mars "	48	40
Joseph Labonté	Pt. S. E. de ½ S. E de 14	2	55	12 juin "	48	158
François Gagné	Pt. N. O. de ½ S. E. de 14 Pt. S. E. de ½ N. O. de 14	2	100	12 " "	48	159
Ferdinand Guilmette	Pt. N. O. de ½ N. O. de 14	2	45	12 " "	48	160
Jean-Bte Beaudoin	½ S. E. de ½ S. E. de 14	6	50	23 novembre "	49	34
Les rep. lég. de Pierre Chrisologue Pelletier	½ S. E. de 9	5	100	22 juillet 1890	60	157

Canton d'Inverness—érigé le 9 août 1802, Reg. A, Grants. folio 108

Wm. McGillivray	2, 3, 4 6, 7, 9	1	1200			
Nicholas Buckup	10, 11, 13, 14 1, 2	1 2	1200			
Michel Collins	4, 5, 6, 8, 9, 11	2	1200			
John Cross	12, 13 1, 3, 4, 6	2 3	1200			
Andrew Forrest	7, 8, 10, 11, 13, 14	3	1200	9 août 1802	A Grants	408
Andrew Duggan	2, 3, 5, 6, 7, 9	4	1200			
Thomas Murphy	10, 12, 13, 14 1, 3	4 5	1200			
Joseph Vallerand	4, 5, 7, 8, 10, 11	5	1200			
John Lamb	12, 14 1, 2, 4, 5	5 6	1200			
John Ward		6	200			
Robert Skinner	1, 2, 4	8	600	18 juin 1811	C "	487
Pierre de S. Laterrière	2, 3, 4, 6	A	800	11 décembre 1823	F "	116
Thomas Thompson, sr	7	11	200			
Joseph Thompson	½ S. O. de 6	11	100	15 février 1825	G "	155
Isaac Thompson	½ N. E. de 6	10	100			
Thomas Thompson, jr	½ N. E. de 4	9	100			
Lazarre Royer	1	4	200	27 octobre 1826	" "	193

John & H. Rickaby [illegible] 3, 5

Pierre de S. Laterrière	2, 3, 4,	6		A					
Thomas Thompson, sr		7	11	200					
Joseph Thompson	½ S. O. de	6	11	100	15 février	1825	G "	155	
Isaac Thompson	½ N. E. de	6	10	100					
Thomas Thompson, jr	½ N. E. de	4	9	100					
Lazarre Royer		1	4	200	27 octobre	1826	" "	193	

John & H. Rickaby	3,	5	11	440	6 mars	1828	A Grants	341	
	Côté N. de	13	A						
Hon. Dom Daly	8,	11, 12	A	600	14 mai	1830	H "	235	
Archibald McKillop	½ S. O. de	13	5	100	7 janvier	1831	" "	470	
Robert Ulose	½ S. O. de	10	11	100	24 mai	"	K "	48	
Geo. Chapman		3	7	190	5 juillet	"	" "	92	
	½ S. E. de	4							
James Briggs	½ S. O. de	1	1	100	19 janvier	1832	" "	376	
George Farrell	½ N. O. de	4	7	100	19 "	"	" "	369	
George Hargrave	½ N. O. de	9	8	100	19 "	"	" "	373	
Alexander Russell	40 acres de ½ N. E. de	6	8	340	19 "	"	" "	374	
		8	9						
	½ N. O. de	5	10						
John McMaster	½ N. E. de	8	10	100	19 "	"	" "	380	
Wm. Plumber		9	11	200	19 "	"	" "	367	
Francis Piercy	½ S. O. de	11	11	100	19 "	"	" "	363	
Samuel Johnston, snr	½ N. E. de	1	1	100	19 "	"	K Grants	386	
Hugh Hogg		3	2	200	19 "	"	" "	382	
Alexander J. Russell	½ S. O. de	6	9	100	19 "	"	" "	384	
Walter Hargrave	½ S. E. de	5	10	100	19 "	"	" "	378	
Mathew Mountain		7	10	200	19 "	"	" "	361	
Archibald Moore		8	11	200	19 "	"	" "	371	
James Hargrave	½ S. O. de	4	10	100	19 "	"	" "	476	
Wm. Mole	½ N. E. de	6	9	100	20 juillet	"	L "	366	
Wm. Thompson, jr		3	8	90	20 "	"	" "	406	
Wm. Ross	½ N. O. de	7	Chemin Craig	A	100	20 "	"	" "	408
Veuve de Richard Hay		3	10	290	20 "	"	" "	368	
		9	Nord	A					
Isaiah Wilson	½ S. E. de	3	6	100	11 "	"	" "	233	
Archibald McKillop		15	3	500	24 août	"	M "	174	
	½ S. E. de	16							
		16	6						
Wm. Belser	½ N. O. de	10	2	100	1 octobre	"	" "	216	
John Belser	½ S. E. de	10	2	100	1 "	"	" "	220	
James Lipsay		6	7	200	1 "	"	" "	218	
John Reynex	½ S. E. de	5	9	100	19 novembre	"	" "	250	
Mark Smith	½ N. O. de	10	9	100	19 "	"	" "	206	
Thomas English	½ S. O. de	4	9	100	19 "	"	" "	248	
John Glover	½ N. O. de	8	8	100	19 "	"	" "	252	
William Glover	½ S. E. de	9	8	100	19 "	"	" "	246	
Wm. B. Meyers		12	3	200	20 décembre	"	" "	346	
	½ N. E. de	13	5						
John Vannovous	½ N. E. de	4	10	100	20 "	"	" "	372	
James Brown	½ S. E. de	11	8	100	1 août	1833	N "	171	
Duncan Milne		22	6	200	14 "	"	" "	195	
Andrew W. Cochran		1	Rang N. du chem. Craig		200	20 décembre	1832	M "	374
John Mahon		21	11	200	4 octobre	1833	N "	243	
Peter McKillop	½ S. E. de	17	2	100	10 janvier	1834	" "	377	

CANTON D'INVERNESS—Suite

Noms des concessionnaires	Numéros des lots concédés	Rangs	Acres	Date des lettres-patentes	Livre	Page
Veuve de John J. Millikin	21 ½ S. E. de 22, 24 ½ N. E. de 15	8 10	500	20 janvier 1834	N Grants	411
Thomas Spice	½ S. E. de 13	7	100	30 mai "	O "	53
Richard John Watts	7	9	200	26 juin "	" "	59
Alexander Duff	15	5	200	5 juillet "	" "	73
John Proctor	½ N. O. de 25	6	100	5 " "	" "	75
John Haskett	½ S. E. de 24	10	100	6 août "	" "	83
Lieut. Col. Geo. Elliot	½ N. O. de 24 ½ S. E. de 25	7	200	8 octobre "	" "	131
Wm. Thompson, sr	10	7	200	3 novembre "	" "	215
Theophilus Rickaby	½ N. O. de 10	10	100	4 décembre "	" "	269
Les enfants du Dr. Sims	11	7	200	14 janvier 1835	" "	317
John Rickaby	½ S. E. de 10	10	100	22 " "	" "	329
Wm. Carroll	½ N. O. de 17	2	100	27 " "	" "	337
James McGill	½ N. O. de 18	11	100	27 " "	" "	335
John Marshall	½ N. O. de 5	3	100	12 mars "	P "	7
Thomas Johnson	½ S. O. de 12	8	100	20 " "	" "	71
Alexander C. Buchanan	14	11	200	28 " "	" "	93
John Trueman	½ N. O. de 23	10	100	10 novembre "	A Sales	257
Gilbert Longstaff	½ S. E. de 10	8	100	26 " "	Q Grants	210
Richard Cornes	½ N. O. de 18	7	100	1 décembre "	" "	236
Thomas Carrol	½ N. O. de 24	11	100	1 " "	" "	240
Baptiste Young	13	10	200	3 " "	" "	262
Patrick Reynolds	½ N. O. de 10	7	100	14 janvier 1836	" "	346
John McGavin	½ N. O. de 13	7	100	14 " "	" "	350
Mathew Green	½ S. E. de 21	7	100	31 août "	R "	77
Peter MacManners	½ N. O. de 18	2	100	31 " "	" "	81
Janet Kelso	½ S. O. de 26	7	100	16 novembre "	B Sales	39
Thomas Bourgoine	½ S. E. de 19	2	100	27 février 1837	R Grants	305
Wm. Stiles	½ N. E. de 6	5	100	27 " "	" "	295
Solomon Randale	½ N. O. de 11	9	100	27 " "	" "	291
John Baxter	½ N. O. de 26	9	100	27 " "	" "	289
Thomas Fletcher	½ N. O. de 24	10	100	27 " "	" "	307
Geo. Groves	½ S. E. de 18	11	100	27 " "	" "	293
James Sharp	½ S. O. de 6	5	100	20 mars "	" "	327
John Heather	8	1	200	17 juillet "	S "	9
Patrick Hogg	½ S. O. de 20	3	100	17 " "	" "	5
Thomas Henderson	½ S. E. de 18	2	100	19 " "	" "	23

Thomas Fletcher	½ N. O. de	24		10		100	27			" "	293
Geo. Groves	½ S. E. de	18		11		100	27 "			" "	327
James Sharp	½ S. O. de	6		5		100	20 mars			" "	
John Heather		8		1		200	17 juillet		"	S "	9
Patrick Hogg	½ S. O. de	20		3		100	17 "			" "	5
Thomas Henderson	½ S. E. de	18		2		100	19 "			" "	23

Wm Dickson	½ S. E. de	23		6		100	19 juillet	1837	S	Grants	25
John Bolding	½ N. O. de	11		8		100	19 "		"	"	27
James Simms	½ S. E de	20		9		100	19 "		"	"	35
John G. Clapham	½ N. O. de	12		11		100	23 novembre		" B	Sales	167
	½ "	15									
		13		11		300	23 "		"	"	165
John McKillop		21		6		200	3 mars		"	"	85
	½ N. E. de	18		6		100	22 janvier	1838	"	"	205
Wm. Murchie	½ S. O. de	27		6		100	7 septembre		"	"	315
David Sell	½ S. E. de	28		11		100	7 "		"	S Grants	383
John Arnold	½ "	27		8		100	19 "		"	T "	7
Thomas Farie	½ "	28		9		100	19 "		"	" "	9
Alexander Russel, sr	Partie S. O. de	6		8		100	10 avril	1839	B	Sales	385
Jean Desroches	½ N. O de	15		2		100	14 mars	1840	U	Grants	21
Geo. Bowman	½ S. E. de	26		8		100	16 juillet		"	" "	225
Thomas Singleton	½ "	24		2		100	30 janvier	1843	X	"	135
Les rep. d'Alexander Kerr	½ S. O. de	28		6		100	31 "	1844	D	Sales	391
Veuve Garden	½ S. E. de	15		2		100	25 mars		"	X Grants	177
Peter McKillop	½ N. E. de	14		2		100	25 "		"	D Sales	429
Patrick Hayne	½ "	17		1		100	15 avril	1845	X	Grants	371
Francis Dowling	½ S. E. de	26		10		100	28 juillet		"	"	457
Robert Slatter	½ N. O. de	9									
	½ N. E. de	10		6		200	28 "		"	E Sales	132
Archibald McKillop	½ S. E. de	19		3		100	18 août		"	X Grants	467
Angus Brodie	½ "	17		4		100	8 septembre		"	" "	527
John Cooke	½ "	18		3		100	8 "		"	" "	509
James Fullerton	½ N. O. de	16		4		100	8 "		"	" "	493
Wm. Henry	½ S. E de	18		4		100	8 "		"	" "	521
Donald Henry, sr	½ N. E de	21		3		100	8 "		"	" "	531
Daniel Henry, jr	½ "	27		6		100	8 "		"	Y "	5
Wm. Kelso	½ N. O. de	17		3		100	8 "		"	X "	515
Robert Kelso	½ S. E. de	17		3		100	8 "		"	" "	507
Hugh Kerr	½ S. O. de	28		1		100	8 "		"	" "	517
Wm. McKenzie	½ "	26		6		100	8 "		"	" "	495
Margaret McMillan	½ S. E. de	19		4		100	8 "		"	" "	494
Dugald McKenzie	½ N. O. de	15		4		100	8 "		"	" "	496
James McMurchie	½ "	19		2		100	8 "		"	" "	497
John McKillop, sr	½ "	20		4		100	8 "		"	" "	501
Neil McKillop	½ S. E. de	15		4		100	8 "		"	" "	503
John McKenzie	½ N. O. de	19		3		100	8 "		"	" "	505
John McKennon	½ "	18		3		100	8 "		"	" "	511
Daniel McKillop	½ "	18		4		100	8 "		"	" "	513
Neil McMillan	½ N. O. de	17		4		100	8 septembre	1845	"	"	525
John McKeunon	½ "	20		2		100	8 "		"	" "	533
Wm Murchie	½ N. E de	28		6		100	8 "		"	" "	537
Daniel Stewart	½ S. E. de	16		4		100	8 "		"	" "	519
Donald Sillars, jr	½ "	20		2		100	8 "		"	" "	523
James Stewart	½ S. O. de	21		3		100	8 "		"	" "	529

CANTON D'INVERNESS—Suite

Noms des concessionnaires	Numéros des lots concédés	Rangs	Acres	Date des lettres-patentes	Livre	Livre
Donald Sillars, sr.	¼ N. E. de 23	3	100	8 septembre 1845	X Grants	535
Peter Sillars	¼ S. E. de 20	4	100	8 " "	Y "	7
Robers Eagers	¼ S. O. de 5	Ch. Craig, ou A	100	15 " "	" "	29
Thomas Seal	¼ N. E. de 5	Ch. Craig, ou A	100	15 " "	" "	27
Archibald Cooke	¼ " 9	5	100	11 octobre	" "	23
Alexander Cooke	¼ N. O. de 25	3	100	11 "	" "	41
Donald Crawford	¼ S. E. de 28	3	100	11 "	" "	55
Alexander Cooke	¼ " 23	3	100	11 "	E Sales	180
Wm. Hamilton	¼ " 25	4	100	11 "	Y Grants	49
Peter Hamilton	¼ N. O. de 26	4	100	11 "	" "	53
John Kelso	¼ " 22	3	100	11 "	" "	59
Duncan Sillars	¼ S. E. de 26	3	100	11 "	" "	51
Catherine McKillop	¼ N. O. de 4	4	100	11 "	" "	39
Duncan McKelvie	¼ S. E. de 26	4	100	11 "	" "	47
Alexander McKinnon	¼ " 24	3	100	11 "	" "	57
Alexander Stewart	¼ " 25	4	100	11 "	" "	43
John Sillars	¼ N. O. de 26	3	100	11 "	" "	45
Alexander McKillop	¼ S. O. de 12	1	100	6 décembre "	E Sales	196
Donald McKillop	¼ N. O. de 28	2	100	23 mars 1846	" "	257
Thomas Devanny	½ N. de 15	6	150	27 avril "	" "	286
	½ S. O. de 15	7				
Philip Earl	15	8	200	27 " "	" "	282
George Wilton	14, 21	10	500	16 mars "	" "	254
	½ S. E. de 22					
Peter McKillop	½ N. E. de 26	6	100	27 juin "	" "	307
John McKillop	½ S. E. de 28	2	100	27 " "	" "	318
Francis Kelly	16	2	200	25 juillet "	Y Grants	151
Esther Lewis, veuve de L. Lewis	¼ N. O. de 23	6	100	30 novembre "	" "	229
James Johnston	¼ N. O. de 20	3	100	8 février 1847	F Sales	19
Les rep. de Geo. Henderson	¼ S. E. de 22	7	100	6 mai "	Y Grants	325
John Wilson, sr.	¼ N. O. de 3	6	100	25 septembre "	" "	365
Donald Crawford	¼ " 21	2	100	25 août "	F Sales	116
Thomas Dimsey	¼ " 8	7	100	25 " "	" "	115
Les rep. de Benjamin Harrison	¼ " 26	8	100	23 octobre "	Y Grants	371
Les rep d'Alexander Thompson	¼ S. E. de 23	7	100	23 " "	" "	373
John Hart	¼ N. E. de 15	1	100	9 mars 1850	Z Grants	43
John McKenzie	¼ S. O. de 17	1	100	2 février "	G Sales	122
George Piper	¼ N. O. de 26	11	100	2 " "	Z Grants	39
James Steele	¼ S. O. de 10	6	100	23 " "	G Sales	127

John Hart	½ N. E. de	15		1		100	9 mars	1850	Z Grants	43
John McKenzie	½ S. O. de	17		1		100	2 février	"	G Sales	122
George Piper	½ N. O. de	26		11		100	2 "	"	Z Grants	39
James Steele	½ S. O. de	10		6		100	23 "	"	G Sales	127

John Proctor	½ N. O. de ½ N. E. de	22 26		7		200	20 novembre	1850	G Sales	165
Alexander Cattanack		4		11		200	26 mai	1851	Z Grants	131
Malcolm McKillop	½ S. O. de	28		5		100	26 août	"	H Sales	46
John Greaves Clapham	½ S. E. de	15		11		100	5 janvier	1852	" "	107
Ann Arrowsmith, veuve de Thomas Burley		20		8		200	12 "	"	AA Gr'ts	38
Mary Hope		3		9		90	12 "	"	H Sales	106
Margery McKillop	½ N. E. de	28		5		100	17 "	"	" "	113
Henry Ralston	½ N. O. de	24		2		100	17 "	"	AA Gr'ts	61
Robert Graham	½ S. E. de	17		11		100	17 "	"	H Sales	111
Duncan Fraser	½ S. O. de	6		10		100	19 avril	"	AA Gr'ts	79
Geo. Benson Hall	½ S. E. de	27		11		100	21 juin	"	" "	94
Dugald McKenzie		20		6		200	26 "	"	H Sales	225
Duncan McGillivray	½ N. O. de	27		4		100	5 octobre	1853	I "	79
Donald Sillars	½ S. E. de	21		4		100	6 "	"	" "	95
John Greaves	½ N. O. de	11		6		100	5 "	"	AA Gr'ts	229
George B. Hall	½ N. O. de	27		11		100	20 décembre	"	I Sales	133
John Ross	½ S. E. de	7		A ou ch. Craig		100	30 janvier	1854	AA Gr'ts	238
John Wilton	½ N. O. de	22		10		100	23 février	"	I Sales	185
John McIvity	½ S. E. de	10		9		100	25 octobre	"	AA Gr'ts	267
Robert Cook	½ S. O. de	9		5		100	30 novembre	"	K Sales	17
Donald McKenzie	½ N. O. de	26		5		100	4 décembre	"	" "	44
James Dempsey		24		5		2·0	4 janvier	1855	" "	69
Les rep. lég. de feu John Cook	½ N. E de	19		6		100	7 février	"	" "	128
Henry Piercy	½ N. E. de	12		10		100	21 mars	"	BB Grants	68
John Piercy	½ N. E. de	11		11		100	21 "	"	" "	69
John Ross	½ N. E. de	28		1		100	4 juillet	"	" "	83
Donald McKelvie	½ N. O. de	21		4		100	15 septembre	"	L Sales	47
James McGillivray		28		4		200	18 "	"	" "	54
Thomas Devany	½ N. O. de	13		6		100	3 décembre	"	" "	68
Wm. McDonald	½ S. O. de	15		6		100	23 janvier	1857	M "	166
Allan McLean	½ N. O. de	25		7		100	23 "	"	" "	172
Les rep. lég. de feu Thos. Ferguson	½ S. E. de	22		9		100	31 juillet	"	O "	23
John Rainey	½ N. O. de	25		11		100	18 décembre	"	P "	29
John Rainey	½ S. E. de	26		11		100	23 décembre	"	" "	32
Les rep. lég. de feu James Walker	½ N. E. de	22		11		100	16 janvier	1858	" "	37
John Mehan		17		5		200	29 "	"	" "	45
Wm Greaves	½ S. O. de	9		3		100	11 février	"	" "	62
Donald Kerr	½ N. O. de	23		1		100	26 octobre	"	" "	171
Peter McKenzie	½ S. O. de	24		6		100	26 "	"	" "	172
André Beaudoin	½ N. O. de ½ S. O. de	26 27		1		200	26 "	"	" "	173
Les rep. lég. de James Anderson		11		4		119	25 "	"	" "	174
Dugald McKenzie	½ S. E. de	20		7		100	27 "	"	" "	176
Rosanna Milligan, Vve de David Edwards	½ S. E de	11		9		100	27 "	"	" "	177
Wm Longmore	½ N. O. de	22		9		100	30 novembre	"	" "	185
James Stewart	½ S. O. de	19		6		100	1 décembre	"	" "	186
Joseph Rockingham	½ N. E. de	6		11		100	1 "	"	" "	187
Donald McKillop	½ S. O. de	15		1		100	29 octobre	1859	Q "	127

Canton d'Interness—Suite

Noms des concessionnaires	Numéros des lots concédés	Rangs	Acres	Date des lettres-patentes	Livre	Page
John Mehan	¼ S. E. de 18	5	100	30 novembre 1859	Q Sales	172
Malcolm Gillies	¼ N. O. de 22	1	100	30 " "	" "	173
Robert Hill	¼ S. E. de 20	5	100	24 décembre "	R "	3
Peter McKenzie	¼ N E. de 24	6	100	19 janvier 1860	" "	16
Henry Little	¼ S. E. de 7	2	100	27 juillet "	S "	37
Dugald Crawford	¼ S. E. de 22	2	100	11 août "	" "	65
Megantic Mining Cy	¼ N. E. de 5 ¼ S. O. de 2	3	200	21 septembre "	" "	85
Megantic Mining Company	¼ S. E. de 5	3	100	21 " "	" "	86
John Wallace	¼ N. O. de 17	6	100	2 octobre "	" "	119
Donald Crawford	¼ S. E. de 21	2	100	29 " "	T "	41
John George	¼ S. O. de 16	8	100	15 décembre "	S "	117
Alexander Stewart	¼ N. O. de 16	3	100	24 " "	T "	147
John McKillop	¼ S. E. de 21	1	100	26 " "	" "	148
Thomas Ferguson	¼ N. O. de 21	9	100	28 " "	" "	156
Donald Stuart	¼ S. O. de 16	5	100	5 janvier 1861	" "	171
James Steel	¼ S. E. de 11	6	100	7 " "	" "	174
Robert Graham	¼ " 17	10	100	7 " "	" "	177
Les rep. lég. de feu Wm Chapman	¼ " 8	8	100	6 février "	" "	259
Thos Glover	¼ " 23	2	100	30 mars "	U "	35
Thomas Wotton	¼ S. E. de 25	6	100	29 mai 1861	" "	122
John George	¼ N. E. de 17	7	100	25 juillet "	" "	169
Allen McLean	¼ N. O. de 21	7	100	4 novembre "	V "	79
Wm Walker	¼ N O de 23	8	100	14 " "	" "	97
Thomas Ferguson	¼ N. O. de 18	9	100	14 " "	" "	100
George Pond	¼ N O de 18	8	100	14 " "	" "	101
James Sims	¼ N. E. de 24	9	100	18 " "	" "	110
John Henry	¼ S. E. de 17	9	110	18 " "	" "	111
Duncan Stewart	¼ N. E. de 19	7	100	18 " "	" "	112
Charles King	¼ S. E de 26 27	9	300	18 " "	" "	113
Wm. M. McEachrin Baldwin	27	3	200	3 décembre "	" "	120
Daniel McKillop	¼ S. E. de 9	3	100	3 " "	" "	121
Thomas Gliovor	¼ N E. de. 23 ¼ N. O. de 27 ¼ S. E. de 28 ¼ S O. de 8	2 8 10	400	31 " "	" "	171
Alice Wickstead, ép. du Dr. James Reed	¼ N. O. de 25 ¼ S. E. de ¼ N. E. de 15	9 6	100 50	10 mai 1862 10 " "	W " " "	155 158

Thomas Glover	½ S. E. de	28		8								
	½ S. O. de	8		10								
Alice Wicksteed, ép. du Dr. James Reed	½ N. O. de	25		9	100	10 mai	1862	W	"		155	
	½ S. E. de ½ N. E. de	15		6	50	10 "	"	"	"		158	

Michael Ward	½ N. O. de	18		5	200	6 juin	1862	W Sales			220	
	½ S. O. de	19										
Wm Gillis	½ S. E. de	18		7	100	12 "	"	"	"		245	
George White	½ N. O. de	13		9	100	9 juillet	"	X	"		71	
Henry Mimnaugh	½ N. O. de	17		9	100	9 "	"	"	"		72	
Wm Hackett	½ N. O. de	7		7	100	26 mai	1863	AB	"		89	
Dugald Crawford	½ N. O de	20		1	100	2 juillet	"	"	"		191	
Robert Layfield	½ S. O. de	16		7	100	3 "	"	"	"		194	
Les rep. lég. de feu Wm Dougherty	½ S. O. de	15		10	100	3 "	"	"	"		195	
Robert Davidson	½ N. E. de	2		3	100	17 août	"	AC	"		38	
Archibald Campbell & John Delaney	½ N. E. de	12		1	100	11 janvier	1864	AD	"		67	
Alice Wicksteed, ép. du Dr. James Reed	½ S. E. de	27		10	100	31 décembre	1863	"	"		66	
	½ S. O. de	16		10	100	31 "	"	"	"		68	
James McLachlin	½ S. O. de	18		6	100	8 février	1864	"	"		177	
Wm Lowrey				9	200	10 février	"	"	"		181	
Elisée Belliveau	½ N. O. de	28		7	100	29 février	"	AD Sales			225	
Wm. Steele	½ S. E de	9		6	100	8 avril	"	AE	"		63	
Peter Sillars	½ N. O. de	19		4	100	18 "	"	"	"		111	
Les rep. lég. de feu Thos. Pavet	½ N. O. de	27		7	100	16 "	"	"	"		131	
James Orr	½ N. O. de	16		11	100	25 "	"	"	"		154	
Daniel McKinnon	½ N. O. de	26		2	100	4 mai	"	"	"		188	
Wm. Paterson	½ N. O. de	20		10	100	4 "	"	"	"		195	
James Brown	½ S. E. de	13		6	100	1 juin	"	AF	"		32	
Jean-Bte Pierre Audet dit Lapointe	½ S. E. de ½ S. E. de	26		2	50	4 "	"	"	"		48	
Wm. Venner, jr	½ S. E. de	21		5	100	25 "	"	"	"		118	
Sinclair Heddle	½ S. E. de	23		8	100	3 octobre	"	AG	"		80	
Les rep lég. de feu Geo. Witton	½ S. O. de	22		11	100	3 "	"	"	"		79	
Louis Paradis	½ S. E. de	28		7	100	3 "	"	"	"		78	
Les rep. lég de feu John Bell	½ S. O. de	27		2	100	6 "	"	"	"		89	
Thomas Devany	½ N. E. de	16		5	100	7 "	"	"	"		90	
John Campbell	½ N. O. de	20		9	100	7 "	"	"	"		91	
Donald Bell	½ N. E. de	27		2	100	7 "	"	"	"		92	
Wm. Dempsey	½ S. E. de	26		5	100	10 "	"	"	"		100	
James Kerr	½ N. E. de	27		5	100	10 "	"	"	"		107	
Wm. Kelso	½ N. O de ½ S. E. de	22		3	50	10 "	"	"	"		102	
Charles Fullarton	½ S. E. de ½ S. E. de	22		3	50	10 "	"	"	"		103	
Joseph Leadbeater	½ N. E. de	15		9	100	10 "	"	"	"		104	
Robert Hill	½ N. O. de	20		5	100	4 novembre	"	"	"		158	
Patrick Brown	½ S. E. de	14		6	100	12 avril	1865	AI	"		34	
Jean Anslie	½ N. O. de	21		1	100	20 mai	"	"	"		95	
James Henry	½ S. O. de	16		9	100	20 "	"	"	"		96	
Joseph McNey	½ N. O. de	24		9	100	22 "	"	"	"		99	
Duncan Stewart	½ S. O. de	19		7	100	22 "	"	"	"		100	
Edward Redmond	½ S. O. de	2		5	100	23 "	"	"	"		106	
John Walker	½ S. E. de	23		9	100	23 "	"	"	"		105	
Samuel Boutelle	½ S. E. de	7		6	100	23 "	"	"	"		107	
John Stewart	½ S. E de	25		8	100	3 juillet	"	"	"		154	
Price Slater	½ N. O. de	5		8	100	9 novembre	"	AK	"		76	
Wm. Campbell	½ N. O. de	22		8	100	9 "	"	"	"		77	

Canton d'Inverness—Suite

Noms des concessionnaires	Numéros des lots concédés	Rangs	Acres	Date des lettres-patentes	Livre	Page
Antoine Dusseau	½ N. O. de 24	4	100	9 novembre 1865	AK Sales	78
John McKay McDonald	½ N. O de 28	3	100	9 " " " "		79
Wm. Gillis	½ S. O. de 17	7	80 a. 2 r.	28 " " " "		125
Joseph Dubois	½ N O. de ½ S. E. 26	2	50	12 mai 1862	AM "	117
James Robinson	½ N O. de 7 ½ S. E. de 8	6	200	2 juin " " "		147
John King	½ N O de 23	9	100	2 " " " "		148
Wm. James Patterson	½ S. E. de 25	11	100	2 " " " "		150
Julien Demers	½ N. O. de 24	3	100	11 " " " "		172
Samuel Robinson	½ S. E de 7	7	100	16 " " " "		175
Dugald Crawford	½ N. O. de 22	2	100	19 " " " "		181
Isaac Johnston	½ N E de 15, 16	7	161	4 octobre "	AN "	177
Les rep. lég. de feu Bernard McMulty	½ S. O. de 12	10	100	13 février 1867	AL "	158
Owen Kelly	½ N. O. de 17	6	100	13 " " " "		159
John Leith	½ N. O. de 17	10	100	13 " " " "		160
Angus McGillivray	½ S. O. de 27	5	100	14 " " " "		165
Bénoni Boucher	½ S. E. de 27	7	100	14 " " " "		166
George Currie	19	11	200	3 décembre "	1	109
Wm. John McCulloch	½ S. E. de 22	5	100	18 " "	1	164
James Dempsey	25	5	200	13 février 1868	3	47
Edward Joyce	14	7	169	27 mars "	3	113
William Dick	½ S O. de 18	1	100	14 mai "	3	180
Joseph Lowe	½ N. O. de 7	8	100	15 " "	3	187
William Colback, père	½ N. O. de ½ N. O. de 8	6	50	15 " "	3	188
Robert Dick	½ N. E. de 18	1	100	15 " "	3	191
Francis Greenlay	½ N. O. ou résidu de 5	9	80	18 " "	3	200
Robert Hill	½ N O de 19	5	100	26 août "	8	85
Robert Rickaby	½ N. E de 10	11	100	5 novembre "	8	219
Edouard Cantin	5e pt. S. E. de ½ N. O. de 25	4	20	4 février 1869	9	181
Rosanna Milligan, veuve David Edwards	½ S. E. de 12	9	100	10 " "	10	80
Owen O'Mally	½ N. O. de ½ S. E. de 12	5	50	18 " "	10	107
Les rep. lég de James Brown	½ N. O. de 12	6	100	18 " "	10	111
Georges Henry Andrews	½ N. E. de 8	4	100	18 " "	10	112
Donald McKillopp	½ S. O de 16	1	100	2 mars "	10	123
William Gillis	½ S. E. de 17	6	100	2 " "	10	124
Samuel Jamieson	½ S. O. de 5	1	100	2 " "	10	126
James Wright	½ S. O. de ½ S. E. de 4	4	50	16 " "	10	172
François Bilodeau	½ S. E. de 27	4	100	24 " "	9	229
Rep. Ignace Roberge	½ S. E. de 23	4	100	30 " "	9	236

William Gillis	½	S. E.	de	17		6		100	2	"	"	10	126
Samuel Jamieson	½	S. O.	de	5		1		100	2	"	"	10	172
James Wright	½	S. O.	de ½ S. E. de	4		4		50	16	"	"	9	229
François Bilodeau	½	S. E.	de	27		4		100	24	"	"	9	236
Rep. Ignace Roberge	½	S. E.	de	23		4		100	30	"	"		

Archihald McKillop	½	N. E.	de	16		1		100	14	avril	1869	10	195
James Gallagher	½	S. E.	de	14		9		100	14	"	"	10	196
Magloire Paradis	½	S. E.	de	24		7		100	14	"	"	11	3
Michael Mimnagh	½	S. E.	de	14		8		100	16	"	"	10	200
Samuel Glass	½	N. O.	de	17		11		100	27	"	"	10	213
Hugh Montgomery	½	S. E.	de	12		11		100	18	mai	"	10	2[illegible]
Alice Wicksteede, épouse du Dr. Jas. Reed	½	S. E.	de	18		9		100	19	"	"	10	249
Damase Larochelle	½	N. O.	de	23		4		100	9	juin	"	11	43
J. E. & John H. Tencarre	½	S. E.	de	19		8		100	9	septembre	"	12	117
Pierre Lahaye	½	S. E.	de	21		9		100	27	"	"	11	125
Joseph Campbell	½	S. O.	de	19		9		100	24	décembre	"	12	160
James Robinson				9		7	155 a.	2 r.	24	mars	1870	12	214
John Moffatt	½	S. E.	de	5		7		100	21	avril	"	12	224
George Young	½	S. O.	de	15		9		100	21	"	"	12	225
Samuel Glass	½	S. E.	de	19		10		100	9	mai	"	12	234
John George	½	N. O.	de	19		8		100	28	juin	"	14	54
William Robinson	½	S. E.	de	8		7	77 a.	3 r.	24	novembre	"	14	197
William Lowry, fils	½	S. E.	de	5		8		100	14	décembre	"	14	203
Jacques Drolet	½	S. O.	de	19		1		100	20	février	1871	13	160
John Murray, aîné	½	N. E.	de	16	(exc. 1 acre carré)	10		99	27	avril	"	15	99
James Reed	½	N. O.	de	28		9		100	19	août	"	15	189
Irwin Campbell	½	S. E.	de	13		9		100	24	octobre	"	17	12
Joseph Drolette				24		1		191	30	novembre	"	16	133
Edward Reiney				28		10		200	30	"	"	17	37
Henry Mimnaugh	½	N. E.	de ½ N. E. de	16		8		50	29	janvier	1872	17	80
Rodger Mimnaugh	½	S. O.	de ½ N. E. de	16		8		50	29	"	"	17	81
James Reid	½	S. E.	de	16		7		100	29	"	"	17	84
Edward Lennon	½	S. E.	de ½ N. O. de	14		8		50	6	mai	"	17	152
James Reid	½	N. O.	de	21		5		100	18	novembre	"	19	55
William John McCulloch	½	N. O.	de	22		5		100	4	janvier	1873	19	87
James Reid	½	S. E.	de	25		1		100	3	février	"	19	104
Alex. Dugald Campbell & I. E. McKillop	½	S. E.	de	25		9		100	7	"	"	19	115
Richard Machel, fils				20		11		200	13	"	"	19	120
William Paterson	½	S. E.	de	24		11		100	21	mai	"	19	175
William McLean	½	N. E.	de	27		1		100	5	juin	"	19	183
Magloire Roberge				13		8		200	7	juillet	"	21	152
John Mimnaugh	½	S. E.	de	20		10		100	10	"	"	19	218
James Mimnaugh				18		10		200	10	"	"	19	219
Les rep. lég. de James Lennon	½	N. O.	de	12		8		100	28	novembre	"	22	77
James McKey	½	N. O.	de	25		8		100	28	janvier	1874	22	105
Sifroy Masson	½	N. O.	de	12		9		100	27	avril	"	23	97
Joseph Patterson				23		11		200	17	novembre	"	22	270
Léon Gosselin	¾	S. E.	de	25		2		150	23	décembre	"	23	288
Jean-Antoine Laviolette	½	S. O.	de	23		3		100	7	mars	1876	25	183
James Reid	½	N. E.	de	9		10		100	22	septembre	"	27	21
Les rep. lég. de Hugh Maxwell	½	N. O.	de	5		7		100	22	"	"	27	22
James Reid	½	S. E.	de ½ N. O. de	25		1		50	25	novembre	"	27	38
John Cox	½	S. E.	de	23		10		100	9	mars	1877	27	107

Canton d'Inverness—Suite.

Noms des concessionnaires	Numéros des lots concédés	Rangs	Acres	Date des lettres-patentes		Livre	Page
Romuald Bergeron	½ S. E. de 20	1	100	28 août	1877	26	253
Robert & John McKenzie	½ S. E. de 17	8	100	9 novembre	"	27	192
Robert Gunstown	½ S. E. de 16	11	100	16 "	"	27	193
William Bennett	½ N. E. de 2	5	100	16 "	"	27	194
James Reid	½ S. E. de 7	8	100	20 mars	1878	27	298
John McAnanly	½ N. O. de 11	10	100	19 août	"	29	15
Thomas Cox	½ N. E. de 16	9	100	19 "	"	29	16
Les rep. lég. d'Edward McNulty	½ S. E. de 11	10	100	22 "	"	29	29
James Mooney	½ N. O. de 14	9	100	1 novembre	"	29	167
Edward O'Malley	½ S. E. de ½ S. E. de 12	7	50	31 janvier	1879	29	227
Dame Mary Hall, veuve de G. B. Hall	½ N. O. de 28	11	100	10 février	"	29	241
Charles Magnan	30 a. S. E. de ½ S. E. de 23	1	30	7 novembre	"	29	48
John Mooney	½ S. O. de 8	4	100	3 mai	1880	35	112
Robert McCullough	½ S. E. de 23	5	100	3 "	"	35	113
	½ N. O. de 23	5	100	3 "	"	35	114
Charles Bergeron	Pt. N. O. ou rés. de ½ S. E. de 23	1	70	1 octobre	"	36	218
Joseph Couture	½ N. O. de 22	4	100	27 avril	1882	30	105
Louis Côté	½ N. O. de ½ N. O. de 25	2	50	18 juillet	"	30	153
Aristobule Bérubé	½ S. E. de 26	1	100	22 novembre	"	30	210
Gabriel Lemieux	½ N. O. de ½ N. O. de 25	1	50	26 avril	1883	38	104
Robert McKenzie & John McKenzie	½ N. O. de ½ N. O. de 14	8	50	14 mai	"	31	281
Pierre Augustin Drolet	½ N. E. de 19	1	100	28 juin	"	38	163
Malcolm Gillies	½ S. E. de 22	1	100	29 août	"	33	94
Olivier Charest	½ N. O. de 20	7	100	21 mai	1884	43	71
Richard Neil	½ N. O. de 27	10	100	21 "	"	34	94
Les rep. leg. de Michael Mimnaugh	½ N. O. de 19	10	100	4 février	1886	47	61
Wm Colback	½ S. E. de ½ N. O. de 8	6	50	15 octobre	"	47	201
James Hunter	½ N. O. de 24	8	100	27 avril	1887	47	290
W. H. Lambly	½ S. E. de 25	10	100	2 juin	"	50	26
Frs Drapeau	½ S. E. de ½ N. O. de 25	4	80	17 décembre	"	52	123
W. H. Lambly	½ S. E. de ½ S. O. de 9	10	50	23 mai	1888	52	185
William Patterson	½ N. O. de 26	10	100	3 janvier	1889	54	12
Henry Henderson	½ N. O. de 7	2	100	24 octobre	1890	54	285

Canton d'Ireland—érigé le 20 août 1802, Reg. A, Grants, 427

Jos. Frobisher	2, 3, 5, 6, 7, 9	1	1200					
George Hawdon	10, 12, 13, 14	1	1200					
	1, 3	2						
John Peachy	4, 6, 7, 8. 10, 11	2	1200					
Louis Dubord	13, 14	2	1200					
	1, 2, 4, 5	3						
Samuel Hill	6, 8, 9, 11, 12, 13	3	1200					
Ignace Couture	2, 3, 5, 6. 7, 9	4	1200	20 août	1802	A	Grants	427
Louis Seguin	10, 12, 13, 14	4	1200					
	1, 3	5						
Thomas Lee, sr.	4, 5, 7, 8, 10, 11	5	1200					
Thomas Lee, jr.	12. 14	5	1200					
	1, 2, 4, 5	6						
Jacques Lee	6	6	200					
Andrew Brown	2	2	200	11 décembre	1817	D	Grants	408
Thomas Gugy	9, 10	7	500	19 mai	1822	E	"	231
	½ O. de 11							
Thomas Sly	1, 2	7	394	14 août	1823	"	"	537
	1	8						
Wm. Q. Skewes	4, 5, 6, 8	9	800	26 janvier	1824	F	"	168
Daniel Redmond	1 et ½ N. O de 2	9	190	31 "	"	"	"	192
Lieut. Col. Bouchette	2, 3, 4, 6, 7							
	½ N. E. de 11	7	1200	20 septembre	"	G	"	58
	½ S. O. de 13							
Richard Lee	1	12	200	29 octobre	"	"	"	87
	½ N. O. de 3	Chem. Craig S.						
	½ S. O. de 14							
Richard Horseley	1, 2, 3, 4	10	790	23 décembre	"	"	"	113
	½ N. O. de 6							
Wm. Pentland	2	8	200	6 mars	1828	"	"	341
Thomas Stott	9	11	800	18 octobre	"	H	"	9
	5, 8, 9	12						
James Pents	11	11	800	18 "	"	"	"	16
	10, 11, 12	12						
Jos F. X. Perrault	14, 13	8	1000	17 novembre	"	"	"	37
	13, 14, 15	9						
Hble Chs. Gore	9	10	1200	14 mai	1830	"	"	249
	3, 6, 8, 10	11						
	15	Chem. Craig						
Frans. Fortier	9, 10	7	500	28 avril	1831	K	"	1
	½ N. E. de 8							
Joseph Languedoc	10, 11	6	500	28 "	"	"	"	3
	½ N. O. de 13							
James Taylor	½ N. O. de 6	12	100	5 juillet	"	"	"	82
Wm. Bennett	15, 16, 18	3	600	7 avril	1832	L	"	141

Canton d'Ireland -- Suite

Noms des concessionnaires	Numéros des lots concédés	Rangs	Acres	Date des lettres patentes	Livre	Page
Jean-Bte Nadeau	8	Chem. Craig S.	200	12 mars 1832	K Grants	450
Wm. Harvie	½ N. E. de 13	" " "	100	12 " " " "		448
Jean Emont	1	11	97	12 " " " "		458
John Smith, sr	½ N. E. de 2	11	100	12 " " " "		456
Abraham Corral	½ S. O. de 2	11	100	12 " " " "		452
John Cross	½ N. E. de 5	11	100	12 " " " "		462
Malbrough Cross	½ S. O. de 5	11	100	12 " " " "		464
John Peel	7	11	200	12 " " " "		460
Abraham Rouleau	½ S. O. de 2 ½ S. E. de 12	11 Chem. Craig S	200	12 " " " "		444
Frederick Mince	½ S. E. de 3	12	100	12 " " " "		454
Wm. Smith	½ S. O. de 4	12	100	12 " " " "		446
Robert Ripper	½ S. O. de 7	12	100	12 " " " "		466
Henry Cross	½ S. O. de 6	12	100	12 " " " "		442
Mary Wilson	½ N. E. de 16	2	100	7 avril "	L "	151
Ignace G. Boisseau	3 4 ½ S. O. de 9 7 40 a. N. O. & 60 a. S. O. de 8	6 1 2 3 4	800	7 " " " "		165
Donald McLean	1	4	200	7 " " " "		147
James Phelps	½ S. E. de 6	5	100	7 " " " "		145
Sylvanus Learned	½ N. O. de 6	5	100	7 " " " "		149
Richard Lee	½ N. E. de 2	12	100	7 " " " "		143
Patrick Kirwin	½ N. E. de 15	2	100	11 juillet "	" "	277
John Miller	½ N. E. de 4	12	100	11 " " " "		273
John C. Miller	½ N. E. de 14	Chem. Craig S	100	11 " " " "		235
Vve John Wistaff et enfants	1, 5	" " "	400	11 " " " "		275
Samuel Johnston	3	8	200	9 août "	M "	48
Andrew W. Cochran	7, 11	7	200	20 décembre "	" "	374
Michel Berthelot	10 10, 15, 16	9 10	800	31 " " " "		440
André LeBreton	½ N. O. de 18	7	100	22 janvier 1833	" "	448
Geo. Chaperon	18	8	200	22 " " " "		446
John Johnston	½ S. E. de 3	7	100	8 mai "	N "	43
Samuel Johnston	½ N. O. de 3	7	100	8 " " " "		45
Joseph Richardson	19, 20, 21 17	2 3	800	25 octobre "	" "	289
Pierre Dorion	8	10	200	26 décembre "	" "	357

Geo. McCulloch

Geo. Chaperon		18		8					
John Johnston	½ S. E. de	3		7	100	8 mai	"	N "	43
Samuel Johnston	½ N. O. de	3		7	100	8 "	"	" "	45
Joseph Richardson	19, 20, 21			2	800	25 octobre	"	" "	289
		17		3					
Pierre Dorion		8		10	200	26 décembre	"	" "	357

Geo. McCulloch		8		6	200	5 juillet	1834	O Grants	71
Germain Levesque		17		8	200	25 "	"	" "	77
James Todd sr	½ S. E. de	6		10	100	8 août	"	" "	85
James Todd, jr	½ N. O. de	7		10	100	8 "	"	" "	87
Wm. Clarke	½ S. E. de	7		10	100	3 octobre	"	" "	121
Veuve de J. B. Duchesnay	10, 11, 12			8	100	26 décembre	1834	O Grants	305
	11, 12			9					
Jacques Tremblay	½ S. E. de	18		9	100	6 janvier	1835	" "	311
David Abel	½ N. O de	19		9	100	6 "	"	" "	313
Samuel Finch		6		7	200	21 "	"	" "	323
Joseph Crête		16		9	200	24 "	"	" "	331
Wm. Kearns		15		4	200	24 mars	"	P "	89
Patrick McGee	½ N. E. de	16		4	100	24 "	"	" "	85
Veuve Robert Poland	½ S. E. de	18		4	100	24 "	"	" "	87
John Sloane	½ N. O. de	13		5	100	24 "	"	" "	77
Wm. Jenkinson	½ S. E de	2		9	100	24 "	"	" "	75
John Smith	½ N O. de	4		8	100	2 juillet	"	" "	327
Henry Trinder	11, 12, 13, 14			10	800	13 novembre	"	Q "	174
Wm. Rawden		17		4	200	3 décembre	"	" "	264
Jos. Bradstreet	½ S. O. de	16		5	100	3 "	"	" "	260
Andrew Lee	½ S. E. de	3		9	100	18 janvier	1836	" "	356
Pierre Peltier		16		8	200	14 mars	"	" "	448
Daniel Luney	½ S O. de	15		1	100	31 août	"	R "	97
Robert Nixon	½ S. O. de	16		1	100	31 "	"	" "	87
Wm. Griffiths	½ S. E. de	19		4	100	31 "	"	" "	89
David Connell	½ N. O. de	19		4	100	31 "	"	" "	95
John Barry	½ S. E. de	17		5	100	31 "	"	" "	85
Charles Carroll	½ S. E. de	18		5	100	31 "	"	" "	75
John Walsh	½ N. E. de	15		1	100	27 février	1837	" "	309
Mark Scott	200 acres du côté N. O de.	14		12	200	27 "	"	" "	287
Alexander Simpson		12		6	200	6 mai	"	" "	391
Wm. Stewart	½ N. O. de	20		1	100	19 juillet	"	S "	29
Elais Plaich	½ S. E. de	5		8	100	20 août	1838	" "	341
A. B. Wickstead	16, 17 et 35 a. de pt. S. E. de.	15		11	225	25 "	"	" "	355
Jean Bte. Fréchet	½ S. E. de	18		7	200	25 "	"	" "	357
	½ N. O. de	17		10					
Jean Cardinal	½ S. E. de	19		10	100	25 "	"	" "	353
Fras Cloutier	½ S. E. de	9		9	100	22 novembre	"	T "	57
Réné Mathieu	½ N. O. de	21		9	100	29 janvier	1839	" "	151
Frs. Plamondon	½ S. E. de	8		8	100	4 février	"	" "	173
Jacques Perrin	½ N. O. de	8		8	100	4 "	"	" "	179
Jacques Garnault	½ N. O. de	15		8	100	4 "	"	" "	185
Michel Lemieux	½ N. O de	3		9	100	4 "	"	" "	175
Michel Brousseau	½ N O. de	22		9	100	4 "	"	" "	159
Ignacé Maranda	½ N. O. de	20		10	100	4 février	1839	T Grants	183
Joseph Bourassa	½ S. E. de	20		10	100	4 "	"	" "	177
Joseph Noreault	½ S. E. de	9		8	100	16 mars	"	" "	193
Ira Hall	½ N. de	3		3	100	7 août	"	B Sales	479
James Lunny	½ S. O. de	15, 16		2	200	26 septembre	"	T Grants	295

Canton d'Ireland

Noms des concessionnaires	Numéros des lots concédés	Rangs	Acres	Date des lettres patentes	Livre	Page
Les rep. de Nicolas Bultot	½ S. E. de 13	6	500	26 février 1840	T Grants	197
	12, 13	7				
Les rep. lég. de Bazile Lamarque	19, 20	5	800	24 mars "	U "	51
	19, 20	6				
Joseph Lonctin, jr	15	7	200	22 juillet "	" "	235
Pierre Brunet	½ S. E. de 4	8	100	19 octobre "	" "	299
Mich. Terrien	½ N. O. de 20	9	100	19 " "	" "	301
Joseph Clavette	½ S. E. de 17	10	100	19 " "	" "	303
Joseph Lonctin	15	5	300	7 novembre "	" "	373
	½ N. O. de 18					
Fras. Lanctot	14, 15	6	500	7 " "	" "	377
	½ N. O. de 16					
François Pinsonnault	17	7	200	17 décembre 1841	W "	123
Thos. P. Attrill	½ N. E. de 4	7	500	1 août 1833	N "	111
	7	9				
	5	10				
Les rep. lég. de John Quin	18	1	200	29 avril 1844	X "	179
Thomas Robinson	½ S. E. de 9	6	100	15 " 1845	" "	367
Margaret Lowe, veuve de Edward	½ N O. de 20	3	100	24 août 1846	Y "	155
Ignace Ratté	½ S E. de 17	9	100	9 " 1847	" "	343
Amable Guimont	½ N. O. de 18	9	100	29 mars "	" "	301
Timothy Phealey	½ S. O. de 19	1	100	25 janvier 1845	X "	299
Amos Hall, sr	4	4	200	15 avril "	E Sales	91
François Xavier Fortier	1	1	200	22 décembre "	" "	221
Henry Cross	11	4	103a. 0r. 5p	12 janvier 1848	F "	188
François Gagnon	½ S. E. de 15	8	100	26 juin 1850	Z Grants	47
Jérôme Desollier	½ N. O. de 5	8	100	23 mars 1852	AA "	73
Joseph Gagné	½ N. O. de 18	10	100	26 juillet "	" "	105
Paschal Richard	½ S. E. de 18	10	100	26 " "	" "	106
Etienne Robitaille	½ N. O. de 9	9	100	4 mai 1854	" "	249
John Sinclair	½ S. O. de 8	7	100	31 décembre "	BB "	56
Michel Lemieux	½ S. E. de 20	9	100	15 janvier 1855	" "	59
Pierre Beaudet	½ S. E de 19	9	100	15 " "	" "	60
Jean Matthieu	½ S. E. de 21	9	100	15 " "	" "	61
Société d'Eglise incorporée du diocèse de Québec	5	2	200	11 mai 1858	P Sales	104
Les rep. lég. de feu Robert Kelly	½ S. O. de 18	2	100	7 juillet 1859	Q Sales	98
Henry Cross	½ S. E. de 13	5	100	18 juin 1860	R "	193

Jean Matthieu	½ S. E. de	21	9	100	15				
Société d'Eglise incorporée du diocèse de Québec		5	2	200	11 mai	1858	P Sales	104	
Les rep. lég. de feu Robert Kelly	½ S. O. de	18	2	100	7 juillet	1859	Q Sales	98	
Henry Cross	½ S. E. de	13	5	100	18 juin	1860	R "	193	

James Douglas	27, 28		1						
	22, 23, 24, 25, 26, 27, 28		2						
	21. 22, 23, 24, 25, 26, 27, 28		3	3600	22 septembre	1860	S Sales	87	
	20		4						
Les rep. lég. de Daniel Lunnie	21, 22, 23, 24, 25, 26		1	1200	22 "	"	" "	88	
Denis Gallagher	½ S. O. de	11	1	100	2 octobre	"	" "	124	
James Cameron		21	4	200	27 "	"	T "	34	
Allan Cameron		25	4	200	27 "	"	" "	35	
John Hart		23	4	200	27 "	"	" "	39	
Robert Kelly		27	4	200	27 "	"	" "	36	
Henry Lord		26	4	200	27 "	"	" "	40	
Peter McDonald		22	4	200	27 "	"	" "	38	
Thos Glover & John Sharland Fry		24	4	200	27 "	"	" "	37	
Eliza Lane Ross	½ N. O. de	17	9	100	17 décembre	1861	V "	158	
Bartholomew Brown	Pt. S. E. ou résidu de	14	12	76	14 mars	1862	W "	43	
Wm. McFarlane	½ S. O. de	4	7	100	11 juillet	"	X "	73	
		6	8	200	11 "	"	" "	74	
Les rep. lég. de feu Richard V. Pope	13, 14		11	500	10 "	"	JJ Grants	95	
	½ O. de	13	12						
Wm Rhodes	½ N. E. de	16	1	100	2 avril	1861	AE Sales	47	
John Bennett	½ S. E. de	14	3	100	3 mai	"	" "	183	
		23	6	400	10 juin	"	AF "	71	
		25	7						
	½ N. E. de	19	1						
	½ S. E. de	20							
		19	3						
Dr James Douglas	½ S. E. de	20		1500	11 "	"	" "	75	
		28	4						
	½ S. E. de	22	9						
	23, 24, 25								
	½ N. E. de	13	12						
Nicholas Keough	½ N. O. de	4	11	100	6 juillet	"	" "	151	
Thomas Wilson	½ N. E. de	8	1	100	10 octobre	"	AG "	105	
	21, 22, 23, 24, 25, 26, 27, 28		5						
	21, 22, 24, 25, 26, 27, 28		6						
James Douglass	19, 20, 21, 22, 23, 24, 26		7	5715	20 "	"	" "	121	
	19, 20, 21, 22, 23, 25, 26		8						
		26	9						
		24	8	200	13 mai	1865	AI "	85	
Joshua Keough	½ N. O. de	12	Chem. Craig.	100	26 "	"	" "	111	
Wm. H. Seale	½ S. E. de	14	7	100	7 "	1866	AM "	111	
Charles Canning, jr	½ N. E. de	7	12	100	11 juin	"	" "	171	
Charles Bennett	½ N. E. de	17	2	100	19 "	"	" "	183	
Henry Simmons	½ N. E. de	12	2	100	18 mai	1868	3	201	
Francis Gallagher	½ N. O. de	7	6	100	16 mars	1869	10	169	
John Hough	Pt. S. ou résidu de	3	3	100	1 avril	"	10	184	
Peter McDonald	½ N. E. de	9	2	100	16 "	"	10	199	
Robert Bennet	½ S. O. de	16	4	100	27 "	"	10	210	
William Gross, jr	½ N. O. de	10	3	100	22 octobre	"	12	139	

Canton d'Ireland—Suite

Noms des concessionnaires	Numéros des lots concédés	Rangs	Acres	Date des lettres patentes	Livre	Page
William Gillis	12	11	200	15 octobre 1870	14	154
Michael Keough	½ S. E. de 4	11	100	17 avril 1871	15	88
John McKinnon	½ S. E. de 4	8	100	24 août "	15	192
Robert Ward	½ N. O. de 14 ½ S. E. de 16	7	200	26 mars 1872	17	125
Richard C. Pentland	½ S. E. de 18	6	100	4 juin "	17	189
George Smith	½ S. O. de ½ S. O. de 12	2	50	16 août 1873	19	138
David Simmons	½ N. E. de ½ S. O. de 12	2	50	18 " "	19	139
Richard C. Porter	2	5	200	22 juin 1876	24	290
George Dinning	½ S. E. de 7	6	100	13 janvier 1877	27	61
Andrew Johnson	25, 26	10	180	26 juin 1878	27	283
King Brothers	½ N. O. de 19 Lots 21, 22, 23, 24 Partie N. O. ou résidu de 15	10 11	770 a. 2 r.	5 " "	27	301
Louis Douville	½ N. O. de ½ N. O. de 18	6	50	26 août "	28	89
Thomas Cahill	5	7	200	30 septembre 1880	35	145
John McLean	½ N. O. de 9	5	100	24 novembre "	35	171
Patrick Griffin	½ N. O. de 17	6	100	12 " 1884	42	42
Louis I. Fréchette	½ N. E. de 16	5	100	12 " "	43	295
François Frappier	½ N. O. de ½ S. E. de 17	1	50	17 juin 1885	46	41
Joseph Cyr	½ S. E de ½ S. E. de 17	1	50	17 " "	46	42
Joseph Binnette	½ N. O. de ½ N. O. de 17	1	50	17 " "	46	43
Barthélemi Gagnon	½ S. E. de ½ S. O. de 17	1	50	17 " "	46	44
J. Douville, épouse d'E. Fortier	½ S. E. de ½ S. O. de 18	6	50	24 mars 1887	49	109
John Laurie	Pt. S. E. de ½ S. O. de 8	1	75	9 août "	50	52
John Rily	Pt. N. E du ¼ N. O. de ½ S. O. 8	1	12½	31 janvier 1889	54	55

Canton de Leeds—érigé le 14 juillet 1802, Reg. A, Grants, folio 421

Isaac Todd	2, 3, 5 6, 7, 9	1	1200			
Jérôme Martineau	10, 12 13, 14, 16 1	1 2	1000	14 août 1802	A Grants	421
Peter Doucette	3, 4, 6 7, 8, 10	2	1200			

Jérôme Martineau	10, 12 13. 14, 16 1	1 2	1000	14 août	1802	A Grants	421
Peter Doucette	3, 4, 6 7, 8, 10	2	1200				

Peter Grenier	11, 13, 14, 15 1, 2	2 3	1200				
John Grenier	4, 5, 6 8, 9, 11	3	1200				
George Long	12, 13 15, 16 2, 3	3 4	1209	14 août	1802	A Grants	421
Peter Cazeau	5, 6, 7, 9, 10, 12	4	1200				
John Bélanger	13, 14, 16 1, 3, 4	4 5	1200				
Henry Voyer	5, 7, 8, 10, 11, 12	5	1200				
Gabriel Taillon	14, 15	5	400				
George Hamilton	4, 6, 18, 19 6, 8, 10, 11, 13, 14. 15, 17, 18 5, 6, 7, 9, 10, 16, 17, 19, ½ N. O. de 4, 5, 7, 8, 10, 11, 12, 14, 15, 17 11, 12, 13 10, 11, 12 12, 13	9 10 11 12 13 14 15	8002	7 décembre	1812	C "	520
John Palmer	16, 17	8	600	3 mars	1814	D "	32
Richard Sheppard	14	8					
John McKickan	11	9	200	4 mai	1821	E "	153
Ths F. Addison	14 1, 2, 5, 15, 16	10 9	1200	22 février	1819	" "	7
John McLean	8 3	8 9	600	7 septembre	1822	" "	348
Wm Woodington	9	9					
F. T. Thomas	1, 2 13 3	7 8 11	800	12 mai	1824	F "	404
James Mann	15	7	139	16 septembre	"	G "	42
John King	2 1	2 4	400	7 décembre	"	" "	105
Zacharias Goff	5, 7	10					
James Sephton	½ S. O. de ½ N. E. de	9 9	600	11 janvier	1825	" "	131
James Stockwell	10	8	200	17 août	"	" "	187
Thos. Andrews	5	9	200	27 octobre	1826	" "	193
George Hume	9	8	200				
Thomas, John & William Glover	15	8	200				
Isabella Miller	12	11	200	6 mars	1828	G Grants	341
William Heyden	1	8	130				
William Ginger	18	8	200				
William Fraser	4	8	100	21 juin	"	" "	406
William Saunders	19	8	186	25 "	"	" "	412
Thomas Eager, sr	3	8	137	24 décembre	"	H "	51
Thomas Eager, jr	2	8	137	24 "	"	" "	57

CANTON DE LEEDS—Suite

Noms des propriétaires	Numéros des lots concédés	Rangs	Acres	Date des lettres patentes	Livre	Page
John Holgate	60 acres de pt. en arrrière de ½ S. O. de 14	9	260	3 septembre 1830	H Grants	355
	15	11				
Henry M. Blaiklock	4	7	600	23 mars 1831	" "	510
	6, 7	8				
Robert Layfield	Partie de 12	8	120	11 juillet "	K "	100
James B. Adams	12	10	236	23 " "	" "	140
Michael Tyrrell	½ N. O. de 13	7	100	23 " "	" "	144
James Cochran	1	6	228	19 janvier 1832	" "	432
Edward Green	½ N. E. de 4	6	100	19 " "	" "	396
William Dobbin	5	6	188	19 " "	" "	365
Archibald McLean	8	9	200	19 " "	" "	390
Andrew W. Cochran	17	9	200	19 " "	" "	392
John Allan	½ S. E. de 2	10	100	19 " "	" "	388
James Hogan	1	10	200	19 " "	" "	394
James Kennedy	9	5	200	2 mai "	A Sales	37
John W. Fraser	9	6	149	20 juillet "	L Grants	295
James Fraser	3	7	200	20 " "	" "	293
Veuve de Timothy Mahony	5	7	200	28 septembre "	M "	182
Cornelius Mahony	½ E. de 9	8	100	28 " "	" "	184
Bartholomew Mahony	½ O. de 9	8	100	28 " "	" "	188
John Mahony	½ E. de 10	8	100	28 " "	" "	186
Timothy Mahony	½ O. de 10	8	100	28 " "	" "	180
Robt. Layfield	10 et 79 acres de 11	6	817	26 août 1830	H "	303
	6	7				
	11	8				
	12	9				
Andrew W. Cockran	2	6	221	20 décembre "	M "	374
John Arthurs	8	6	149	9 février 1833	N "	5
W. Church	13	11	200	19 juin "	" "	51
John Craig	½ N. E. de 9	10	109	2 août "	A Sales	141
William Moore	½ N. E. de 13	14	100	2 " "	" "	133
Wm. Blackburn	½ N. O. de 1	11	100	10 janvier 1834	N Grants	407
Henry Harris	14	14	200	10 " "	" "	405
Geo. Pemberton	16	12	212	20 février "	A Sales	181
Henry M. Blaiklock	½ S. O. de 4	6	482	18 octobre "	O Grants	143
	4	11				
	3	12				
Wm. McMeekin	½ S. O. de 3	6	100	27 novembre "	" "	251

Enfants du Dr Sims

Henry Harris		16		12		212	20 février	"	A Sales	181
Geo. Pemberton		4		6						
	½ S. O. de	4		11		482	18 octobre	"	O Grants	143
Henry M. Blaiklock		3		12						
		3		6		100	27 novembre	"	" "	251
Wm. McMeekin	½ S. O. de									

Enfants du Dr Sims		24, 26		15		570	14 janvier	1835	O Grants	317
James Birch	½ S. E. de	14		11		100	5 février	"	" "	368
Andrew W. Cochran		11, 12, 14								
	½ S. E. de	13		7		700	21 "	"	" "	415
Wm. M. Phillips		13		12		200	22 janvier	"	A Sales	257
Jocelyn Waller		10		13		200	13 mars	"	P Grants	35
James Bodman	½ S. E. de	9		2		100	20 "	"	" "	45
Wm. Stewart		13		6		131	20 "	"	" "	53
Samuel Perry	½ S. O. de	11		15		95	20 "	"	" "	41
Joseph Baker	½ "	20		13		100	20 "	"	" "	49
Enock Johnston	½ "	15		14		100	20 "	"	" "	43
Thomas Handcock	½ N. E. de	17		14		100	20 "	"	" "	55
John Baxter	½ S. O. de	20		14		100	20 "	"	" "	47
John Obryan	½ N. E. de	11		15		95	20 "	"	" "	57
John Atkins		14		15		216	20 "	"	" "	59
David Jones	Partie S. O. de	19		15		120	20 "	"	" "	51
Samuel Collet	" "	20		15		130	20 "	"	" "	61
John Holgate	40 a. d'abt N.O. de ½ S.O. de	14		9		140	27 novembre	"	A Sales	335
	½ N. E. de	14								
John Moore	½ "	20		13		100	3 décembre	"	Q Grants	266
Montague Scott		9		12		200	9 mai	"	A Sales	253
Henry Porter	½ N. O. de	8		11		100	24 "	1836	R Grants	3
Wm. Dawson		16		2		200	3 juin	"	" "	7
Joseph Porter	½ S. E. de	10		7		100	24 mai	"	Q "	478
	½ N. O. de	10		7		100	24 "	"	R "	1
Peter Burray		8		7		200	28 juillet	"	" "	37
Robert Burray	½ N. O. de	9		7		100	28 "	"	" "	39
Jos. Burray	½ S. E. de	9		7		100	28 "	"	" "	41
Wm. Smyth	½ N. O. de	14		3		100	26 août	"	" "	57
Wm. Tyer	Partie S. O. de.	15		15		112	31 "	"	" "	83
Dona'd Charlson	½ N. O. de	1		13		100	27 février	1837	" "	297
Michael Quin	½ S. O. de	7		15		75½	27 février	"	R Grants	303
Philip Walker	½ S. E. de	13		5		100	23 mai	"	" "	433
Stephen Goreham	½ S. E. de	14		3		100	17 juillet	"	S "	7
Richard Dillon	½ N. O. de	13		5		100	19 "	"	" "	33
Mary Blackburn	½ S. E. de	1		11		100	16 mars	1838	" "	301
Olivier Grenier	½ S. O. de	26		14		100	28 janvier	1839	T "	97
Jos. Baxter	Pt. N. E. de	10		15		80	7 mars	"	" "	187
James Leonard	Pt. N. O. de	8		4		100	16 "	"	" "	191
Wm. Wilson		22, 23, 24		13		1082	20 "	"	B Sales	365
	23, 24 et ½ S. O. de	22		14						
James Sharp	½ N. E. de	15		6		100	21 juin	"	T Grants	235
Les rep. lég. de feu Wm Allen	½ S. E. de	3		10		100	26 février	1840	U "	3
John Allen, jr	½ N. O. de	3		10		100	26 "	"	" "	1
Charles Allen	½ N. E. de	2		11		100	26 "	"	" "	5
James Osborne	½ S. E. de	6		5		100	2 juin	"	" "	135
James Clouston		14		6		120	29 décembre	1841	W "	149
Les rep. de Wm. Read	½ N. O. de	6		5		100	29 "	"	" "	157

Canton de Leeds—Suite

Noms des concessionnaires	Numéros des lots concédés	Rangs	Acres	Date des lettres-patentes	Livre	Page
Johd Davidson	18, 19 ½ N. O. de 19	12 13	500	4 novembre 1812	X Grants	117
John Allan	½ O. de 2	10	100	31 janvier 1844	" "	173
Les rep. lég. de Hugh Gilchrist	1	1	200	20 mai 1845	" "	403
Wm. Anderson	18	3	100	11 juillet "	" "	433
John Pound	½ N. O. de 9	2	100	14 mai 1846	Y "	131
Ignace Aubert	½ N. O. de 18	5	100	5 novembre "	" "	219
Modest Toutant	6	15	143	5 " "	" "	223
Les rep. de Geo. Cummings	7	7	200	6 janvier 1847	" "	239
Zacherias Goff	7	9	200	23 août "	F Sales	108
John Hutcheson	½ S. O. de 6	13	100	12 janvier 1848	" "	189
Alexis LeBlanc	8, 9 ½ N. E. de 8	13 14	500	14 août "	Y Grants	455
Adam Bailey	2/5 S. E. ou 3/5 S. de 12	8	80	28 novembre 1850	G Sales	198
Les rep. de Jos. Collier	Pt. S. O. de 16	15	100	9 mars "	Z Grants	45
James Cummings	½ N. E. de 3	6	100	7 avril 1851	" "	93
John McLeod	½ S. O. de 9	10	100½	5 mai "	G Sales	263
James Sharp	½ N. E. de 2	5	100	23 décembre "	H "	103
Wm. Murphy Phillips	11	11	100	28 avril 1852	" "	198
Joseph Wilkins	½ S. O. de 18	13	100	13 septembre "	" "	266
John Clossack	½ S. O. de 16	13	100	21 " "	" "	273
Charles Cannon	3	3	200	15 octobre 1852	H Sales	276
Les rep. lég. de John Ramsberry Pope	½ N. E. de 15	14	100	9 décembre "	AA Grants	167
Wm. Bignell	Partie N. E. de 18	15	100	10 janvier 1853	" "	189
Le Très Révd. Pierre Flavien Turgeon, représentant la Corp. Arch. Cath. Rom de Québec	14	16	71	19 décembre "	I Sales	130
Lewis Sleeper	½ N. E. de 17	15	100	22 " "	" "	155
Wm. Thompson	7	14	200	31 " "	" "	157
Malcolm Smith	4	15	128	7 janvier 1854	" "	160
Révd. James Nelligan	22	16	105	25 octobre "	" "	270
John Buchannan	½ S. E. de 16	5	100	22 novembre "	" "	282
Robert Beattie	½ S. O. de 10	15	90	23 " "	BB Grants	23
Wm. Reid	½ S. O. de 5	13	100	4 décembre "	K Sales	48
Wm. Dobie Learmonth	½ S. E. de 1	1	100	4 janvier 1855	" "	63
Wm. Tuite	½ S. O. de 23	14	100	25 " "	" "	117
John Buchannan	½ S. E. de 16	5	100	7 février "	" "	127
Wm. Warkup	5	14	200	15 septembre "	L "	41
John McLean	16	14	200	3 mars 1856	BB Grants	113

Wm. Dobie Learmonth	½ S. E. de	1	1	100	4 janvier	1855	" "	63
Wm. Tuite	½ S. O. de	23	14	100	25 "	"	" "	117
John Buchannan	½ S. E. de	16	5	100	7 février	"	L "	127
Wm. Warkup		5	14	200	15 septembre	"	L "	41
John McLean		16	14	200	3 mars	1856	BB Grants	113

James Oliver	½ N. E. de ½ N. E. de	3 4	13	200	13 juin	1856	L Sales	180
Joseph Veilleux ou ses rep. lég	½ S. E. de	18	5	100	20 "	"	BB Grants	129
Thomas Moore	½ S. E. de	14	13	100	27 octobre	"	M Sales	133
James Wilkin	½ N. E. de	6	14	100	10 août	1857	O "	34
Les rep. lég. de feu Wm. Oliver	½ S. O. de	4	13	100	10 "	"	" "	35
James Watkins	½ N. E. de	19	14	100	24 mars	1858	P "	75
Charles Watkins	½ S. O de	19	14	100	24 "	"	" "	76
Thomas Nutbrown	½ S. O. de	17	13	100	26 "	"	" "	78
John Nuthbrown	½ N. E. de	17	13	100	27 "	"	" "	79
Robert Nuthbrown	Partie N. E. de	16	15	100	26 "	"	" "	80
James Clouston	½ N. E de	2	13	100	10 juillet	"	" "	119
Wm. Davidson	½ S. O de	8	15	80a. 2r.	10 "	"	" "	120
John Porter		29	16	122	12 "	"	" "	121
Lewis Sleeper	½ S. O. de "	15 27	13 16	217	12 "	"	" "	122
Wm. Bignell	Pt. S. O. ou division de "	18 28	15 16	187a. 2r.	13 "	"	" "	123
John Lilly Hall	Partie centre de "	18 30	15 16	27a. 2r.	13 juillet	1858	P Sales.	124
Wm Nutbrown	½ N. E. de	16	13	100	14 "	"	" "	125
Les rep. de Geo. Nutbrown	½ S. O de	17	15	119	14 "	"	" "	126
George Hall	Partie N. E de	19	15	100	14 "	"	" "	127
The Quebec and Saint Francis Mining and Exploring Company.	½ S. E. de ½ N. E. de ½ N. E de Partie N. E. de. ½ S O de	19 18 20 20 21	13 14 15	524	18 août	"	" "	146
Henry Nutbrown	½ N. E de	15	15	113	17 "	"	" "	147
The Quebec and Saint Francis Mining and Exploring Company	½ S. O. de	17	14	100	4 octobre	"	" "	151
The Saint Lawrence Mining Company	15, 16, 17, 18, 19, 20,	21	16	617	20 novembre	"	" "	184
Hon. Edward Bowen	24, 25,	26	16	3 0	20 avril	1860	R "	125
Charles Hopkins		20	12	111	5 juin	"	" "	174
Ayton Kinnear	½ S. E. de	7	3	100	16 "	"	" "	191
Alexander Kinnear	½ N. O. de	7	3	100	18 "	"	" "	192
Malcolm Smith	½ N. E. de	6	13	100	17 octobre	"	T "	9
John Largo	½ S. O. de	12	6	66½	8 novembre	"	" "	60
Patrick Anderson	½ N. E. de	12	6	66⅔	8 "	"	" "	61
Léandre Fortier	½ S. O. de	6	14	100	29 décembre	"	" "	160
Thomas Hanlcock	½ N. E. de	15	13	100	7 janvier	1861	" "	176
Thomas Glover	27,	28	15	302	30 mars	"	U "	34
Les rep. leg. de feu Thomas Handcock	½ S. O. de	18	14	100	29 mai	"	" "	121
Wm Hopkins		21	12	23	29 "	"	" "	124
Thos Glover & John Sharland Fry	11,	12	16	110	5 juin	"	" "	137
Thomas Glover		29	15	28	5 "	"	" "	139
Andrew Robinson	½ N. E. de	18	14	100	14 novembre	"	V "	102
John Thompson	½ S. O. de	2	11	100	19 "	"	" "	115
Thos Glover	½ N. O. de	14	13	100	4 janvier	1862	" "	179

Canton de Leeds—Suite

Noms des concessionnaires	Numéros des lots concédés	Rangs	Acres	Date des lettres patentes	Livre	Page
Daniel Daly	½ S. O. de 23	15	140	6 juin 1862	W Sales	223
John Coar	½ N. E. de 23	15	140	12 novembre "	Z "	166
Michael Coar	½ N. E. de 25	15	142	14 janvier 1863	A A "	97
John Reid	½ S. O. de 8	14	100	2 juillet "	A B "	187
James Clouston	½ S. O. de 2	13	100	2 " "	" "	190
Thomas Moore	½ N. E. de 21	14	100	3 " "	" "	193
Michael Donaghue	21	13	211	3 " "	" "	196
John Coarr	½ N. E. de 22	14	100	15 août 1863	A C Sales	36
James Donaghue	22	13	149	17 " "	" "	41
Alice Wicksteed, épouse du Dr James Reed	2, 3	15	233	3 septembre "	" "	75
John McLeer	½ S. O. de 21	14	100	4 mai 1864	A E "	194
George Irvine	15	4	200	21 " "	" "	246
Paul Daly	½ S. O. de 25	15	142	29 juillet "	A F "	206
Patrick Rooney	½ S. E de 8	4	100	7 mars 1865	A H "	121
Thomas Johnston	½ S O de 2	5	100	4 avril "	A I "	12
Louis Mercier	13	16	66	15 mai "	" "	87
James Moran	½ S. E. de 8	11	100	20 " "	" "	97
Francis Learmouth	½ N O de 1	1	106	26 " "	" "	110
Wm Johnston	½ S. O de 9	15	85	9 novembre "	A K "	80
Robert Hardy	½ N. E. de 2	14	100	10 " "	" "	84
John Arnold	½ S. O. de 4	4	100	11 " "	" "	89
Wm Darling Campbell	1	12	200	11 " "	" "	90
John Youart	½ N. E. de 4	4	100	9 juin 1866	A M "	168
Thomas Cluston	½ N. E. de 1	14	100	9 " "	" "	169
Wm Hervey	½ S. O. de 1	14	100	16 " "	" "	176
John Bardon	Pt S. E ou rés. de. 11	6	57	16 " "	" "	178
James Moran	½ N. E. de 3	14	100	18 " "	" "	180
Les rep lég. de feu Wm Reid	½ N. E. de 5	13	100	20 " "	" "	184
James Bailey	½ S. E. de 10	3	100	13 février 1867	A L "	162
Robert Kidd	½ N. E. de 17	5	100	14 " "	" "	164
John Maharg	½ S O. de 2	14	100	2 mars "	A O "	109
William Tuite	23	16	110	15 mai 1868	3	189
Les rep. lég. de W. M. Phillips	18	11	200	18 " "	3	194
James Jamieson	17	2	166	18 " "	3	195
James Moran	½ S. O. de 4	14	100	18 " "	3	196
Robert Jamieson	½ N. O. de 8	1	100	18 " "	3	197
William Jamieson	½ S. E. de 8	1	100	18 " "	3	198
John Buchannan	½ S. E. de 17	5	100	18 " "	3	199

James Jamieson		17		2		166	18	"	"	3	195
James Moran	½ S. O. de	4		14		100	18	"	"	3	196
Robert Jamieson	½ N. O. de	8		1		100	18	"	"	3	197
William Jamieson	½ S. E. de	8		1		100	18	"	"	3	198
John Buchannan	½ S. E. de	17		5		100	18	"	"	3	199

Robert Frissle	½ N. O. de	17		4		100	17 décembre	1868		10	31
James Wallace	½ N. O. de	15		1		100	9 mars	1869		10	140
David Moore	½ N. E. de	7		13		100	16 "	"		10	170
Paul Daly	3re. N. E. de	21		15		89	14 avril	"		10	194
James McGinnis	½ S. O. de	7		6		75	27 "	"		10	211
Joseph Patterson	½ N. E. de	7		6		75	27 "	"		10	212
William Morrison	½ N. O. de	10		3		100	27 septembre	"		12	125
Mary Jane Arthurs, veuve de Hugh Patterson	½ N. E. de	6		6		77	22 novembre	"		12	150
William Montgomery	½ N. O. de	16		5		100	24 mars	1870		12	213
Patrick McHugh	½ N. E. de	23		14		100	23 avril	"		12	228
Hugh Savage	½ N. O. de	11		4		100	2 novembre	"		14	187
William Carr	½ S. O. de	22		15		137a.	2r.	30 "	"	14	199
Robert Frizzle	½ N. O. de	17		3		100	2 février	1871		15	1
James Clouston	½ N. E. de	8		15		80a.	2r.	18 avril	"	15	89
James Moffatt	½ S. O. de	3		13		100	18 "	"		15	90
John Barrett	½ S. O. de	22		14		100	6 décembre	"		17	48
Andrew Dunn		2		12		200	29 janvier	1872		17	85
Robert Johnson		17		1		100	3 juin	"		17	188
James Reed		1		15		94	8 octobre	"		19	26
Michael McTeague	½ N E de	22		15		137a.	2r.	13 février	1873	19	121
David McHarg	½ S E de	11		4		100	28 janvier	1876		24	205
John Moore	½ N. E. de	9		15		85	3 avril	"		24	255
James Reed		23		13		66	30 mai	"		24	283
Les rep. lég. de Patrick Moran	½ S. O. de	3		14		100	16 juin	"		24	288
James Daly	½ S. O. de ½ N. E. de	21		15		89	16 août	"		27	12
James Kinghorn	½ N. E de ½ S. E. de	1		13		50	5 février	1877		27	73
John McHarg	½ S. O de ½ S. E. de	1		13		50	26 "	"		27	89
John McKenzie	½ N. O. de	4		1		100	22 octobre	"		27	186
Samuel Wilkins		9		14		200	9 novembre	"		27	189
Rep. lég. de J. Clouston	½ S. O. de	7		13		100	8 janvier	1878		27	207
Bernard Furniss	½ N. E. de	4		14		100	31 "	1879		29	225
John Arnold	½ N. O de	5		2		100	10 juin	"		35	6
George Suitor	½ S. O. de	6		6		77	5 mars	1880		35	90
James McCarthy	½ S. O. de	24		14		77a.	2r.	22 avril	1882	31	103
Edward Tuite	½ N. E. de	24		14		77a.	2r.	31 octobre	"	31	196
James Lewis	½ S. E. de	15		1		100	24 "	1883		33	161
James Kinnear	½ N. O. de	12		2		100	13 décembre	"		33	221
Patrick Barrett		25		14		75	16 mai	1884		34	87
Henry Morrison, fils	½ S. E. de	12		2		100	19 août	"		34	165
William Eager	½ S. E. de	5		2		100	1 mai	1885		42	295

Canton Nelson

Noms des concessionnaires	Numéros des lots concédés	Rangs	Acres	Date des lettres patentes	Livre	Page
Michel Audie	*18, *20	7	400			
Marie Boiteau	1, 2	1	100			
Magdeleine Corbin	19, 21	2	400			
Pierre Bazin	20. 21	4	400			
Jean-Bte-Bouchette	21, 22	7	400			
Pierre Bruneau	5, 7	10	400			
Louis Boivin	9	11	320			
	11	10				
Jean-Bte. Bois	7, 9	6	400			
Nicolas G. Boisseau	½ S. E. de 13	3	500			
	1, 3	12				
Jean C. Chevalier	9, 10	3	400			
Martin Chiniqui	20, 21	3	400			
Pierre Chauveau	13, 14	7	400			
Pierre Jos. Chevrefils	12	9	118			
Louis Clesse	4, 5	12	00			
Maurice Couteleau	20, 22	1	400	21 avril 1804	3 Grants	235
Jean-Bte. Chevalier	2, 3	6	400			
Michel Cotton	16, 18	5	400			
Geneviève Tellier	11, 13	4	400			
Alexandre Douaron	2, 4	15	400			
Jean Dalmasse	3, 4	16	400			
Cécile Papi dit Lafleur	2	9	400			
	1	10				
Joseph Dumas	4, 5	1	400			
Jean-Bte. Dumas	5, 6	15	400			
John Daily	4, 5	11	400			
Frs. Derouin	9, 11	1	400			
Jacques Damien	10, 12	6	400			
Frs. Dasilva dit Portugais	23	8	404			
	14	9				
Ant. Franchère	9. 10	9	400			
Thomas Fling	6, 8	1	400			
Joseph Falardeau	6, 7	13	400			

N. B —Les lots marqués ainsi * ont été remis à la Couronne par George Pozer, en échange pour des lots dans le canton Shenley.

Joseph Patardeau	6, 7	13	400					

N. B —Les lots marqués ainsi * ont été remis à la Couronne par George Pozer, en échange pour des lots dans le canton Shenley.

Julien Guénard	3, 4	10	400					
Marie A. Parent	22, 23	5	400					
Pierre Gueronte	1, 2	11	400					
Angelique Girard	20. 22	8	400					
Jean Bte Gaulin	15, 16	1	400					
J -Bte Girard	6, 7	16	400					
J.-Bte Gelie	*4, *6	7	400					
Antoine Grenier	*15, *16	8	407					
Frans Gaulin	19, 20	5	400					
Suzanne Guay	8, 10	4	400					
Joseph Kimbert, sr.	*15, *17	7	400					
Joseph Kimbert, jr	6, 8	11	400					
Pierre Lamontagne	16, 17	6	400					
Magdeleine Corbin	10, 11	7	400					
Pierre Labadie	*6, *8	3	400					
Mirié A. Pinet	8, 10	10	400					
Marth Renoux	8	14	448					
	8	15						
Augustin Laveau	21, 23	6	400					
Marie A. Patoile	7, 8	12	400					
Magdeleine Chevalier	13, 14	6	400					
Joseph Lemire	5, 6	6	400					
Pierre Lupien	6, 7	14	400					
Augustin Labadie	10	12	379					
	9	13						
Charlee Lortie, jr	*23	3	400	21 avril	1804	B Grants	235	100
	*22	4						
Marie Drolet	11, 12	2	400					
Geneviève Perrault	14, 16	3	400					
Marie A. Lepine	6, 7	3	400					
Raphaël Maunier	* 4, *5	8	400					
Augélique Robitaille	8, 9	5	400					
Jean Migneron	3, 5	9	400					
Louis Marchand	1	15	400					
	2	16						
Pierre Marcoux	8, 10	2	400					
Joseph Michon	14, 15	2	400					
Marie F. Chretien	5, 6	5	400					
Geneviève Allaire	12, 13	1	400					
Marie T. Fondjamin	6, 7	9	400					
Jacques Perrault	19, 20	6	400					
Marie Louise Barolet	3, 4	14	400					
Pierre Perrault	*1, *3	7	546					
	13	9						
Joseph Ponsant	17. 18	4	400					
Jean-Bte. Pronlx	3, 5	3	400					

N. B —Les lots marqués ainsi * ont été remis à la Couronne par George Pozer, en échange pour des lots dans le canton de Shenley.

Canton de Nelson—Suite

Noms des concessionnaires	Numéros des lots concédés	Rangs	Acres	Date des lettres-patentes	Livre	Page
Joseph Provencher dit Belleville	*9, *11	8	400			
Jean A. Panet	6, 7	4	400			
Louise Forton	11, 12	5	400			
Marie C. Beaujour	2, 4	5	400			
Marie A. Vesina	13, 15	5	400			
Pierre Rattez	18, 19	1	400			
Louis René	3, 4	2	400			
Jean Rocrai	23	1	400			
	22	2				
Joseph Sauciez	1	2	400			
	2	3				
Joseph Saint-Cir	2	13	400	21 avril 1804	B Grants	235
	1	14				
Paul Thibaudeau	1	4	400			
	1	5				
Gabriel E. Taschereau	12	3	700			
	½ N. O. de 13					
	3, 4	4				
Guillaume Turgeon	17, 18	2	400			
Nicolas Tellier	18, 19	8	400			
Louise Paquet	14, 15	4	400			
Chs. Valrand	7, 8	7	400			
Jean-Bte. Vocelle	3, 5	13	400			
Pierre Vocelle	17, 19	3	400			
Suzanne Mecteau	12, 13	8	364			
Gauthier de Varenne	5, 7	2	400			
Amable Lacourse	1, 2	8	400	27 décembre 1808	C Grnts.	264
John McKechney	1	13	200	16 janvier 1832	A Sales.	9
Jane Oneil	½ N. O. de 7	15	100	25 novembre 1835	" "	333
Hugh Kirkland	½ N. E. de 1	16	100	10 février 1836	Q Grants	424
James C Buchanan	8	13	200	16 mars 1839	B Sales.	363
Peter Patterson	3, 10, 17	1	1800	6 octobre 1840	K Sp. gts	212
	6, 13, 20	2				
	1, 15	3				
	12	4				

N. B —Les lots marqués ainsi * ont été remis à la Couronne par George Pozer, en échange pour des lots dans le canton de Shenley.

Peter Patterson	3, 10, 17	1	1800	6 octobre	1840	K Sp. gts	212
	6, 13, 20	2					
	1, 15	3					
	12	4					

N. B —Les lots marqués ainsi * ont été remis à la Couronne par George Pozer, en échange pour des lots dans le canton de Shenley.

Peter Patterson	21, 23	3	2200	23 septembre	1843	D Sales.	301
	3, 10	5					
	17, 18, 20	7					
	7, 8, 9, 21	8					
	2, 3, 4	7	800	23 "	"	" "	303
	6	8					
	8	3	1562	7 décembre	1846	E "	364
	5	4					
	15, 16, 23	7					
	13, 15, 16	8					
	7	1					
	2, 9, 16	2					
	4, 11	3	2200	23 mars	1848	F "	333
	2, 9	4					
	15	6					
	3, 10	8					
Geo. B Hall	19	7	200	5 octobre	1853	I "	83
Augustin Mercier	5	7	200	8 janvier	1855	K "	72
Pierre Beauchêne	21	1	200	8 "	"	" "	81
Henry Charland	22	6	200	9 "	"	" "	92
Cléophas Gingras	1	6	200	9 "	"	" "	93
Ambroise Geadron	21	5	200	9 "	"	" "	94
Augustin Déroche	8	6	200	9 "	"	" "	101
Richard M Harrison	23	4	200	3 février	"	" "	119
Joseph Chardonnais	23	2	200	3 "	"	" "	120
Joseph Hardy	7	5	200	3 "	"	" "	121
Solomon Biley	14	1	200	3 "	"	" "	122
Charles Côté	14	5	200	3 "	"	" "	123
James Dean	18	3	200	3 "	"	" "	124
George Duflet	16	4	200	3 "	"	" "	125
Thomas Longmore	½ S E de 5	14	100	14 "	"	" "	138
Samuel Longmore	½ N. O. de 5	14	100	14 "	"	" "	139
James Donovan	2	14	200	11 avril	1855	K Sales	180
John Mason	17	8	200	14 mai	"	" "	202
Laurent Bourgeau	½ S. O. de 8	9	100	4 juin	"	" "	19
Henry Patterson	12	7	200	25 septembre	"	L "	65
Robert Longmore, snr	½ N. E. de 5	16	100	21 décembre	"	" "	80
Robert Longmore, jr	½ S O. de 5	16	100	21 "	"	" "	81
Robert Cox	½ S. E. de 1	15	100	10 août	1857	O "	37
Michael Heney	½ N. E. de 6	12	100	28 octobre	1858	P "	179
Joseph Rockingham	½ N O. de 8	16	76	7 décembre	1860	T "	115
John Greaves Clapham, jr	9	14	142	20 février	1861	" "	269
James O'Neil	½ S. O. de 6	12	100	2 juillet	1863	AB "	189
Pierre Lemelin	½ S. O. de 6	10	100	4 mai	1864	AF "	192
Zéphirin Boilard	½ N. E. de 14	8	93	4 "	"	" "	193
John Robert Neil	½ S. O. de 10	11	114½	6 octobre	"	AG "	88
Edouard Lambert	½ N. E. de 12	8	87	16 septembre	1865	AK "	68
Thomas Fillion	½ N. E de 11	8	100	9 novembre	"	" "	83
Jean Noël	½ S. O. de ½ N. E. de 4	9	50	11 juin	1866	AM "	173

Noms des concessionnaires	Numéros des lots concédés	Rangs	Acres	Date des lettres-patentes	Livre	Page
Pierre Martin	½ N. E. de 1	9	100	11 octobre 1866	AN Sales	196
Ignace Ratté	½ N. E. de ½ S. O. de 14	8	46 a. 2 r	15 " 1867	1	13
Edmond O'Donnell	¼ S. O. de 1	16	100	15 mai 1868	3	190
Henri Mercier	½ S. O. de 4	9	100	15 " "	6	71
Thomas Lambert	½ S. O. de ½ S. O. de 2	10	50	18 mars 1869	9	223
Ignace Lambert	½ N. E. de ½ S. O. de 2	10	50	18 " "	9	224
Joseph Raby	¼ N. E. de 8	9	100	12 avril "	10	192
Antoine Gosselin	¼ S. O. de 18	6	100	16 " "	11	6
Jean Bilodeau	½ N. E. de 6	10	100	16 " "	11	7
Jonathan Watts	½ S. E ou résidu de 8	16	84	18 mai "	10	245
Lazare Boulanger	½ N. E. de 2	10	100	16 mars "	9	218
William Smith	Pt. S. O. de ½ N. E. de 10	11	42 a. 2 r.	11 janvier 1870	12	164
John Sturgeon	¼ S. O. de 3	15	100	8 avril "	12	220
Joseph Allaire	Pt. N. E. ou rés. de ½ N. E. de 10	11	66	4 mai "	11	218
Edouard Boilard	¼ S. O. de 11	8	100	20 " "	11	238
François Bussières	½ S. O. de ½ S. O. de 14	8	46 a. 2 r.	2 novembre "	13	95
Joseph Gosselin	½ N. E. de 18	6	100	18 janvier 1871	13	147
James McCutcheon	7	11	200	3 février "	15	9
Anselme Meecier	3	11	200	26 mars 1872	18	14
James Fraser	Pt. S. O. de 17	5	132	28 juin "	17	213
Jean Beaulieu	Partie centrale de 17	5	57 a. 2 r.	1 août "	18	119
Robert S. Marshall	½ N. E. de 4	13	100	10 février 1877	27	80
Denis Fafard	½ S. O. de ½ N. E. et la ½ N. E. de ½ S. O. de 19	4	100	16 novembre "	26	287
Lazare Boulanger	2	12	200	17 septembre 1880	36	211
Désiré Carrier & et Trefflé Carrier	1	7	200	23 août 1881	32	147
Rosa Alrx. Macdonald épouse de Richard St. Pierre	9	10	200	8 mai 1884	43	54
Wm. Henry Sturgeon	½ N. O. de ½ N. E. de 3	15	50	24 avril 1885	42	287
Alfred Rousseau	½ S. O. de 22	4	100	24 janvier 1887	49	91
James King	9	7	200	15 mars 1888	50	174

John M. Nooth	1, 2, 4, 5, 6, 8	1	1200					
Charles Gravel	9, 11, 12, 13, 15, 16	1	1200					
Joseph Delisle, jr	18, 19, 20, 22, 23, 25	1	1200					
Jean-Bte. Bordeleau, jr	26, 27	1	1200					
	24, 25, 27, 28	2						
Augustin Angers	16, 17, 18, 20, 21, 23	2	1200					
Jean-Bte. Darveau	7, 9, 10, 11, 13, 14	2	1200					
Michel St. Cire	2, 3, 4, 6	2	1200					
	1, 2	3						
Jean Darveau	4, 5, 7, 8, 9, 11	3	1200					
Jacques Garnaud	12, 14, 15, 16, 18, 19	3	1200	10 novembre	1802	A	Grants	477
Joseph Hamel	21, 22, 23, 25, 26, 28	3	1200					
Louis Tapin	20, 22, 23, 24, 26, 27	4	1200					
Gabriel Trudel	12, 13, 15, 16, 17, 19	4	1200					
Jean-Bte. Bordelea	3, 5, 6, 8, 9, 10	4	1200					
Augustin Bergeron	1, 2	4	1200					
	1, 3, 4, 5	5						
Joseph Allary	7, 8, 10, 11, 12, 14	5	1200					
Thomas Letebvre	15, 17, 18, 19, 21	5	1000					
Joseph Harnois	22, 24, 25, 26, 28	5	1000					
Jean Grégoire	23, 24, 25	6	600					
Joachim Delisle	16, 17, 18, 20, 21	6	1000					
James Bell Forsyth	3	1						
	1, 8	2	1000	17 juillet	1848	G	Sales	1
	6	3						
	4	4						
Hon. Charles Richard Ogden	10, 17, 24	1						
	15, 22	2						
	13, 20, 27	3	2200	13 novembre	"	"	"	42
	11, 18, 25	4						
James Bell Forsyth	7	1						
	5	2						
	3	3	800	28 mai	1849	"	"	88
	7	4						
Les rep. lég. de feu David Burnett	14, 21, 28	1						
	12, 19, 26	2	2400	22 mars	1864	AE	"	25
	10, 17, 24	3						
	14, 21, 28	4						
Moïse Vaillancourt	½ N. E. de	2	6	108	10 novembre	1865	AK	"	86
Ignace Bouchard	½ N. E. de	5	9	100	19 mars	1869		9	225
Thomas Scallon		6	6	200	1 avril	"		10	183
François Bougie	½ N. E. de la ½ S. O. de	9	7	50	25 septembre	"		11	124
Jean-Baptiste Labbé	½ N. E. de	9	7	100	15 février	1875		25	29
Jacques Martineau	½ S. O. de	11	7	100	1 septembre	"		25	158

CANTON DE THEDFORD—Suite

Noms des concessionnaires	Numéros des lots concédés	Rangs	Acres	Date des lettres patentes	Livre	Page
James Reid	Lot 1 ½ N. E 2	7	354 a. 2 r.	10 janvier 1876	24	192
	½ N. E. de ½ N. E. de 2	8				
Michel Grondin	3/10 N. E. de 5	7	56 1/10	30 novembre 1877	26	293
Robert Grant Ward	27	5	218	13 mai 1878	27	235
James King	26	6	274	8 juin "	27	256
Arthur H. Murphy	28	6	100	" "	27	258
J. S. Johnson & Wm J. J. Johnson	27	6	281	8 " "	27	261
Baptiste Bouchard	½ S. O. de 4	7	93	11 " "	28	27
Représentants de Jean Roy	½ S. O. de 2 Lot 3	7	277	27 " "	28	44
James Reid	2/5 N. E. de ½ S. O. de 5	8	42 4/5	21 avril 1879	29	275
Jean-Baptiste Perron	½ S. O. de 11 ½ N. E. de 12	8	206	17 juillet "	36	27
Corp. Arch. Cath. Rom. de Québec	Pt. S. O. de ½ S. O. de 7 Pt. N. E de ½ N. E de 8	7	40	29 janvier 1880	36	102
James Reid	½ S. O. de ½ N. E de 4	7	46 a. 2 r.	26 " "	33	32
Fabien Gamache	½ N. E. de 7	6	100	28 septembre 1882	30	165
Cyrille Robenhymer	½ S. O. de 6	8	106	13 février 1886	46	297
Hon. Geo. Irvine	½ N. E. de 8	6	100	13 mai "	47	122
Vital Perron	½ N. E de 12	7	48½	30 uillet "	48	214
James Reed	½ N. E de ½ S. O. de 12	7	48 a. 2 r.	29 septembre "	47	198
Calixte Lacombe	7/10 S. O. de 5	7	130 a. 3 r.	20 novembre 1882	30	209
François Labonté	½ S. O. de 9	5	100	3 avril 1883	38	84
Louis Lehoux	½ S. O. de 16	7	98 a. 2 r	17 août "	38	209
Paul Gamache	3/5 N. E de ½ S. O de 2	6	60	26 novembre "	39	162
Georges Delisle	½ S. O. de ½ N. E. de 2	8	54 a 2 r.	27 " "	39	169
James Reed	14	6	198	16 avril 1884	34	70
James Reed	13	5	200	9 mai "	34	83
François Plante	½ N. E. de 9	6	99 a. 2 r.	6 juin "	43	92
James Reed	½ N. E. de 5	8	107	24 septembre "	42	19
Michel Perreault	½ S. O. de ½ S. O. de 14	7	49	26 décembre "	45	61
Godfroi Gamache	2/5 S. O de ½ S. O. de 2 7/10 N. E. de 3	6	180	30 " "	45	62
Pierre Delisle	7/10 S. O. de 4	8	150 a 2 r.	16 mars 1885	45	297
Vital Jacques	½ N. E. de ½ S. O. de 2	5	50	19 janvier 1886	46	267
François Gagnon	11	6	199	1 décembre 1887	52	98
Représentants Jean Simon	½ N. E. de 17	8	94½	23 mai 1889	56	201
Charles Fontaine, jnr	½ N. E. de ½ S. O. de 14	7	49	8 février 1890	59	135

Louis Guay ½ S. O. de

Pierre Delisle	7/10 S. O. de	4	8	150 a	2 r.	16 mars	1885	45	297
Vital Jacques	½ N. E. de ½ S. O. de	2	5		50	19 janvier	1886	46	267
François Gagnon		11	6		199	1 décembre	1887	52	98
Représentants Jean Simon	½ N. E. de	17	8		94½	23 mai	1889	56	201
Charles Fontaine, jnr	½ N. E. de ½ S. O. de	14	7		49	8 février	1890	59	135

Louis Guay	½ S. O. de	9	6		99½	24 avril	1890	60	8
Ignace Bouchard	½ S. O. de	5	9		98½	13 mai	"	60	50
Samuel Drouin	½ S. O. de	10	7		96	2 juin	"	60	84
Michel Gagné	½ S. O. de	7	6		100	22 septembre	"	60	236

Canton de Somerset—érigé le 21 avril 1804, Reg. B, Grants, 253

Jean-Bte. B. Belleville	22, 24	10		400				
Jean Baillargé	4, 5	6		400				
Francis Belette, jr	15, 17	1		342				
Etienne Bois	*36	10		561				
	*23, *33, *37	11						
Veuve de R. Babineau	23	4		389				
	*36	11						
Veuve de Frs. Beaudoin	20, 22	4		400				
Veuve de Jean Boucher	*15, *17	6		400				
Veuve de Frs. Bossus dit Lionais	*26	5		411				
	*30	7						
	32	8						
J.-Bte. Bouchette	½ N. O. de	29	7		99			
Pierre Bruneau	½ S. E. de	29	7		99			
Joseph L. Bourguignon	4, 5	8		400				
Joseph Bois	15, 16	7		400				
Philip Badelard	15	4		1000	21 avril	1804	B Grants	253
	*21, *23	5						
	*16, *17	9						
Jean C. Che allier	½ S. E. de 26	6		100				
Veuve de Louis Charland	*18, 20	3		408				
Frs. Chuture	*31, *32	10		400				
Pierre Jos. Chevrefils	19	2		390				
	*21	3						
Pierre Cascagnet	16, 17	2		400				
Pierre Couture	22, 25, 34	11		490				
Veuve de Charles Cocherie	18, 19	4		400				
Paul Cambraie	9, 11	4		400				
Michel Drolet	5, 6	2		400				
Thomas Dumas	*13, *14	5		400				
Jacques Deguise	*10, *12	9		400				
Veuve de Pierre Dalmas	*12. *13	7		400				
Joseph Drolet, sr	18, 19	8		400				
Jean Doucet	*10, *12	5		400				
Veuve de Jos. Delisle	*7, *8	3		400				

Les lots ci-dessus marqué ainsi * ont été remis à la Couronne par George Pozer en échange pour certains lots dans le canton Shenley.

Noms des concessionnaires	Numéros des lots concédés	Rangs	Acres	Date des lettres-patentes	Livre	Page
Charles De Lanaudière	10, 11	3	1000			
	10	6				
	23, 25	7				
Jos. Desilets	1, 3	1	400			
Jos. David	21, 22	8	400			
Barthelemy Eurrier	15, 17	3	400			
Louis Frereau	17, 18	10	413			
Veuve J. Flamand	7, 8	8	400			
Frs. Gaulin	13, 14	2	[illegible]			
Jean-Bte Guillot	11, 14, 15	10	[illegible]			
Frs. Griffard	4, 5	1	[illegible]			
Michel Garenne	12, 13	4	[illegible]			
Charles Galarneau	*24, *25	6	[illegible]			
Thomas Kimbert	7, 8	1	400			
François Lafontaine	4, 5	7	400			
Veuve de H. Laforce	7	5	300			
	½ N O. de 9					
Jacques Lessard	19, 20	6	400	21 avril 1804	B Grants	253
Louis Leclerc	7, 9	2	400			
Jean Leroux	*9, *11	7	400			
Gamelin Launière	½ N. O. de 8	4	498			
	*28	6				
	*29, *30	11				
Jean Labadie	*18, *19	6	400			
Frs. Lachance	1, 2	4	400			
Veuve d'Augustin Lemire	*2, *3	5	400			
Veuve Jos. Launière	6	4	300			
	½ S. E. de 8					
Jacques LaFrance	29, 31	8	400			
Thomas Langlois	6, 8	7	400			
Jacques Labrecque	7, 8	6	400			
Jacques Languedoc	27, 28	9	400			
Vevve de Louis LaBadie	16, 17	5	400			
Pierre Langlois	33, 34	9	372			
Charles Lespérance	*19, *20	5	400			
Veuve de Michel Létourneau	1, 3	3	400			
Veuve de Louis Levreau	10, 12	2	400			

Les lots ci-dessus marqué ainsi ° ont été remis à la Couronne par George Pozer en échange pour certains lots dans le canton de Shenley.

Jean-Bte Mathurin [illegible] 24, 25

Charles Lespérance	*19, *20	5	400						
Veuve de Michel Létourneau	1, 3	3	400						
Veuve de Louis Levreau	10, 12	2	400						

Les lots ci-dessus marqué ainsi ° ont été remis à la Couronne par George Pozer en échange pour certains lots dans le canton de Shenley.

Jean-Bte Mathurin	24, 25	8	400						
Gabriel Maranda	*26, *27	7	400						
Veuve de Jean Moreau	12, 14	1	400						
Jean-Bte Métivier	*1, *2	7	400						
Jérôm.. Martineau.	16	4	706						
	7, *9	9							
	½ N. O. de 32	11							
Veuve Je .n-Bte Montauban	34, 35	10	400						
Louis Marchand	½ S. E. de 9	5	100						
Veuve de Joseph Noel	½ N. O. de 26	6	100						
J. Bte. Onel	5, 6	5	400						
Jacques Perrault	½ N. O. de 11	6	100						
Michel Parent	20, 21	10	400						
Louis Petitclair	15, 17	8	400						
Melchior Poncette	*30, *31	9	400						
Pierre Perrault	*13	9	200						
J. Bte. Provencher	4, 5	4	400						
Frs Pommereau	½ S. E. de 11	6	496						
	5, 6	9							
Bernard Perrault	*21, *22	6	400	21 avril	1804	B Grants	253		
Veuve de Jacques Pampalon	*21, *23	9	400						
Pierre R. dit Malouin	28, 29	10	400						
Pierre Roy	10, 11	8	400						
Louis Réné, sr	*12. *14	6	400						
Amable Réné	20, 22	7	400						
Charles Réné	4, 6	3	400						
James Sinclair	½ N. O. de 1	6	100						
Louis Turcotte	2, 3 et ½ N. O. de 14	9	391						
Simon Turcotte	13, 14	3	400						
Augustin Thibault	27, 30	11	386						
Réné Toupin	*25, *27	10	400						
Pierre Tavernier	10, 11	1	400						
Frs. Vallières	18, 19	7	400						
Jos. Vocelle	26, 28	8	400						
J. Bte. Volant	1, 3	8	506						
	½ S. E. de 32	11							
Pierre Vésina	*8, *10, *13	10	403						
	*26	11							
Michel Voyer	12. 14	8	400						
Pierre Vocelle	2, 3	2	400						
Gab. E. Taschereau	3	6	200						
Bazile LeBlanc	24	9							
J. Bte. DeCaraffe	24	5	600	27 décembre	1808	C "	264		
	26	9							
Peter Patterson	9, 16	1	3378	5 mai	1840	" Sales	195		
	4, 11, 18	2							
	2, 4, 16, 7, 18, 20	3							

Les lots ci-dessus marqué ainsi * ont été remis à la Couronne par George Pozer en échange pour certains lots dans le canton de Shenley.

Canton de Somerset – Suite

Noms des concessionaires	Numéros des lots concédés	Rangs	Acres	Date des lettres patentes	Livre	Page
Peter Patterson	7	4	3378	5 mai 1840	C Sales	195
	8, 10, 13, 14, 19	5				
Peter Patterson	13	1	1400	5 mai 1840	C Sales	185
	1, 8	2				
	5, 19	3				
	10, 17	4				
Révd Olivier Larue	25	10	200	22 septembre 1842	D "	139
Le Révd Simon C. Fraser	8, 10	9	469	10 mai 1843	" "	212
	10	10				
Edouard Louis Pacaud	26, 27	10	592	8 juillet "	" "	255
	23, 24	11				
	14	4	4000	23 septembre "	" "	293
	12, 15	5				
	12, 13, 14, 15, 17, 18	6				
	9, 10, 11. 12, 13, 17, 20, 22, 24	7				
	13, 20	8				
	4, 11, 18	5	2600	23 " "	" "	295
	2, 9, 16, 23	6				
Peter Patterson	14, 21	7				
	2, 9, 16, 23	8				
	21	3	3985	23 " "	" "	299
	21	4				
	1, 2, 3, 20, 21, 22, 23	5				
	19, 20, 21, 22, 24, 25, 27, 28	6				
	1, 2	7				
	6	8				
	1	9				
Joseph Prince	30	8	200	25 " 1844	E "	6
	27	8	200	25 " " "	" "	5
Eustache Houle, Abraham Houle & Pierre Flammant	30	9	200	5 février 1845	" "	51
Dugald Campbell	12	10	105	8 septembre "	Y Grants	3
A & P. Gilbert dit Contois	12	9	200	21 avril 1846	E Sales	280
Peter Patterson	6	6	400	7 décembre "	" "	363
	3	7				
Modeste Simonneau	½ S. O. de 16	9	100	25 août 1847	F "	117
Charles Adrien Pacaud	A	8	619	30 septembre "	" "	143
	A	9				
	A	10				

Peter Patterson
Romuald Gagnon & Marie

Peter Patterson		6		6	400	7 décembre			
		3		7					
		16		9	100	25 août	1847	F "	117
Modeste Simonneau	½ S. O. de	A		8					
		A		9	619	30 septembre	"	" "	143
Charles Adrien Pacaud		A		10					

Peter Patterson		A		5	216	20 décembre	1847	F Sales	243
Romuald Gagnon & Moïse Dupuis	½ N. E. de	16		9	100	25 mai	1848	" "	359
Julien Blanchet	½ S. O de	19		10	100	25 "	"	" "	358
Moïse Dupuis & R. Gagnon	½ N. E. de	16		9	100	25 "	"	" "	359
John Proctor		30		7	138	20 novembre	1850	G "	166
Augustin Lamothe	½ de	13		9	100	31 octobre	1851	H "	91
Pierre Morisette	½ S. O. de	27		7	100	28 mai	1853	I "	45
James Hickie		15		2	200	20 décembre	"	" "	134
Thomas Hickie		3		4	200	20 "	"	" "	135
George Venner		4		9	173	18 septembre	1855	L Sales	58
Angus McDonald		12		3	200	25 novembre	"	K "	1
Victor Chabot		28		11	179	30 "	1857	P "	1
Daniel McKinnon	½ N. E. de	9		9	100	28 octobre	1858	" "	178
Wm. Davis	½ N. E. de	27		7	168	10 mai	1859	Q "	75
	½ N. E. de	26		11					
Benjamin Gosselin	½ S. O. de	9		9	100	25 avril	1860	R "	130
Olivier Provencher	½ S. O. de	32		9	100	15 juin	"	" "	186
Michael Cookson		9		10	35	15 août	"	S "	70
		8		10	19½	15 "	"	" "	71
Jean St-Hilaire	½ S. O. de	21		9	100	2 octobre	1861	V "	32
Stephen Matthew C. Taylor	3/5 N. E. de ½ S. O. de	26		7	60	27 novembre	1863	AC "	242
Joseph Gagnon	½ S. O. de	26		11	58	6 mai	1864	AE "	196
Pierre Martin		12		1	100	16 janvier	1888	52	187
Joseph Jacques		6		3	200	22 octobre	1889	58	178

AUGMENTATION DE SOMERSET—érigé le 13 janvier 1842, Reg. K, Special Grants, folio 385

Louis Massue	18, 19, 20, 21		3	274	27 octobre	1843	D Sales	331
Thomas Lemay	4		3	79	19 mai	1865	AI "	93
Antoine Côté	10		3	156	30 août	"	" "	236
Frances Clara Ross, épouse de Charles Toussaint Côté	11		3	118	5 avril	1866	AM "	71
Epiphane Taillon dit Michel	8		3	105	14 mai	"	" "	118
Absalon Fortin	7		3	104	18 "	"	" "	124
Les rep. lég. de feu Thomas Lambert	12		3	190	19 juin	"	" "	182
François Bédard	15, 16, 17		3	327	23 "	"	" "	190
Jacques Couture	9		3	111	8 novembre	1867	1	57
Aimé Fortin	2		3	79	14 avril	1869	9	247
Joseph Langevin	24		3	82	24 février	1873	21	39
King Brothers	1, 2, 3, 4, 5, 6, 7		1	700	2 octobre	1878	2	54
	1, 2, 3, 4, 5, 6, 7		2	685	2 "	"	2	55
Dme France Clara Ross, épouse de Charles Toussaint Côté	Partie du lot	23	3	84a. 1r.	25 avril	1879	29	283
Corporation Arch. Cath. Rom. de Québec	Coin N. E. de partie S. de	23	3	2a. 3r.	7 juin	"	36	5
	Partie S. E. de partie N. de	22	3	3a. 1r. 20	21 juillet	"	20	259

Augmentation de Somerset—Suite

Noms des concessionnaires	Numéros des lots concédés	Rangs	Acres	Date des lettres patentes	Livre	Page
Dame Mary Hall, veuve G. B. Hall	13, 14	3	223	4 décembre 1879	35	54
Pierre Bédard	24, 25	1	200	21 juin 1881	32	107
Corp. Arch. Cath. Rom. de Québec	25	3	76	14 janvier 1887	49	89
Pierre Martin	15	2	94	31 juillet 1888	55	69
Joseph Bourke	15	1	100	20 octobre "	55	140
Jean-Baptiste George Nadeau	17	1	100	10 juin 1889	58	17
Jean-Baptiste Lemieux	13	1	100	16 octobre "	58	174

Gore de Somerset—érigé le 21 mai 1852, Reg. 4 Proclamations, folio 313

François-X. Fréchette	E	8	9	11 décembre 1858	P Sales	191
Hyacinthe Jutras	1	3	40	30 novembre 1859	Q "	174
Augustin Simonneau	I H	8	9	8 janvier 1861	T "	178
Léon Goulet	B	6	12	11 " " " " "	180
Jean Fortier	G	7	3	11 " " " " "	181
Victor Grégoire	E	7	5	26 " " " " "	237
David Goulet	F	7	4	26 " " " " "	238
Joseph Demers	D	7	3	28 " " " " "	239
Isaïe Simoneau	D	6	18	31 " " " " "	246
Joseph Brousseau	C, D, F	8	18	31 " " " " "	247
François Thibeau	B	7	7	29 " " " " "	248
George Venner	1	11	9	29 " " " " "	249
François Frédette	E A	6 7	19	30 " " " " "	253
Isaïe Paquette	K	8	12	30 " " " " "	254
James McGillivray	C	9	39	10 août "	U "	181
Richard St. Pierre	Partie de G	8	21	14 octobre "	V "	66
Michael Cookson	D	9	16	4 novembre "	" "	78
Allen McLean	1 1	12 13	67	11 décembre "	" "	141
Charles Cormier	5 2	4 5	113	16 " " " " "	144
Michel Gouetté	A	6	79	28 mars 1862	W "	67
François Gosselin	B	10	28	28 " " " " "	68
Richard Dessin dit St. Pierre	L	8	20	29 " " " " "	70

Charles Cormier		5	4								
		2	5		113	16					144
Michel Gouetté		A	6		79	28 mars	1862	W	"		67
François Gosselin		B	10		28	28 "	"	"	"		68
Richard Dessin dit St. Pierre		L	8		20	29 "	"	"	"		70

David Goulette		C	6		28	29 mars	1862	W Sales		71
Joseph Garneau		C	7		7	16 avril	1864	AE "		130
James Dickson		A	10		56	9 mai	"	" "		204
Guillaume Gosselin		1	1		201	5 octobre	"	G "		86
Louis Gosselin		H	7		11	6 "	"	" "		87
		A	8							
Joseph Côté	½ N. E. de	B	9		20½	6 "	"	" "		94
James Fraser		4	4		23	8 "	"	" "		96
Findlay Kerr		2	11		59	10 "	"	" "		99
Joseph Giguère	½ S. O. ou résidu de	B	9	20a.	2r.	2 février	1867	AL "		148
Les rep. lég. de feu James McEachern		1	7		86	15 "	"	" "		167
Etienne Dussault		A	9		7	15 septembre	1868	9		31
Michel Guay		3	2		57	23 avril	1869	11		19
Joseph Grondin		1, 2	4		102	20 mai	"	11		32
Les rep. de James Dalglish		1	5		100	22 décembre	1870	14		217
Jean Evang. Corriveau		1	2		78	27 mai	1871	16		4
Sifroy Marier		2	3		38	22 "	1873	21		36
Les rep. de Pierre Mailhot		2	2		63	4 août	"	21		201
Jean-Baptiste Larivière		3	3		56	31 "	1874	23		195
Jean-Baptiste Pouliot	Partie N. O. du Gore et résidu ou partie S. du chemin de fer		7		204	22 novembre	1887	52		80

Canton de Somerset-Sud

Isaïe Savois	½ S. O. de	23	10		100	29 avril	1862	W Sales		124
Les rep. leg. de feu Guillaume Paquette	½ N. E. de ½ N. E. de	15	9		50	20 janvier	1864	AD "		131
Charles Hébert		33	11		17	12 mai	"	AE "		180
Eli Pepin dit Lachance	½ S. O. de	18	9		100	18 "	"	" "		215
François B. Cormier	½ "	35	11	51a.	1r. 13p.	13 juin	"	AF "		79
François Poirier	½ N. E. de	35	11	51a.	1r. 13p.	23 "	"	" "		113
Philippe Brunelle	½ centre ou rés. de	35	11	51a.	1r. 13p.	27 "	"	" "		134
J.-Bte Vallée	½ N. E. de	26	7		100	7 octobre	"	AG "		73
Arcadius Talbot dit Gervais	½ S. O. de	23	9		100	8 "	"	" "		97
André Provancher		38	11		79	25 "	"	" "		137
Antoine Vallée	½ N. E. de	32	9		100	30 mars	1865	AH "		236
François Ruel	½ "	21	9		100	17 juillet	"	AI "		182
Michel Laliberté	2/5 S.O. ou rés. de ½ S. O. de	26	7		40	16 septembre	"	AK "		67
Elie Pepin dit Lachance	½ N. E. de	18	9		100	11 janvier	1866	AL "		1
Alexis Marcotte	½ "	23	10		100	27 novembre	"	AO "		60
Joseph Lachance	½ "	19	10		100	1 février	1867	AL "		143
Ignace Roberge	½ S. E. de	14	9		100	13 "	"	" "		157
Théodore Lamothe		11	9		200	15 "	"	" "		168
Olivier Bourque		37	10		68	3 "	1869	9		179

Canton de Somerset-Sud—Suite

Noms des concessionnaires	Numéros des lots concédés	Rangs	Acres	Date des lettres patentes	Livre	Page
Zéphirin Painchaud	½ S. O. de 31 / ½ " 31	10 / 11	208a. 2r.	23 juin 1869	11	56
Pantaléon Cormier	½ N. E. de 31	10	100	23 " "	11	57
Pierre Richard	32	10	200	23 " "	11	58
Modeste Doucet	½ N. E. de 33	10	100	23 " "	11	59
Charles Hébert	½ S. O. de 33	10	100	23 " "	11	60
Léon Brassard	36	10	155	24 " "	11	61
Joseph Doucet	½ N. E. de 31	11	108a. 2r.	24 " "	11	62
Pierre Richard	32	11	202	24 " "	11	63
Bruno Cormier	36	11	141	25 " "	11	64
Louis Bélanger	½ S. O. de pt. S. O. de 30	2	97a. 2r.	30 octobre 1871	16	98
Henri B. Duperré	½ N. E de pt. S. O. de 30	10	97a. 2r.	30 " "	16	99
Jean-Bte St-Hilaire	Partie N. E. ou résidu de 30	10	31	6 décembre "	16	135
Jean-Baptiste Mercure	½ S. O de 28	7	100	4 mai 1872	18	51
Jules Dufour	½ N. E. de 28	7	100	4 " "	18	52
Pierre O Triganne	20	11	73	22 avril 1873	21	54
Olivier Chrétien	½ N. E. de 22	9	100	27 mai "	21	90
David Goulette	16	10	168	20 janvier 1874	23	43
Rep. Moïse Provancher	21	11	53	26 mars 1875	25	62
Charles François Vallée	½ S. O de 25	9	100	30 juin "	25	149
Richard Fortier	3/5 N. E. de ½ N. E. de 25	9	60	27 juillet 1876	26	55
Charles Vallée	2/5 S. O. de ½ N. E. de 25	9	40	4 décembre "	26	113
Rep. leg. Pierre Célestin Bourke	25	5	145a. 2r.	18 mars 1885	45	308
Rep. lég. de Frs. L. Poudrier	26	5	52a. 2r.	18 " "	45	309
Jean-Bte Pouliot	Pt N.O. du gore et rés. ou pt. S du gore	7	204	22 novembre 1887	52	90

Canton de Somerset-Nord

Abraham Girard	½ S. O. de 22	9	100	14 mai 1862	W Sales	171
Louis Gonzague Gilbert dit Comptois	½ S. O de ½ S. O. de 15 15	9	50	26 juillet "	Y "	131
Jean Bte. Carrière, ar	½ N. E. de ½ S. O. et ½ S. O. de ½ N. E. de 15	9	100	26 " "	" "	122

Abraham Girard	½ S. O. de	22		9		100	14 mai	1862	W Sales		171
Louis Gonzague Gilbert dit Comptois	½ S. O de ½ S. O. de	15		9		50	29 juillet	"	Y "		121
Jean Bte. Carrière, sr	½ N. E. de ½ S. O. et ½ S. O. de ½ N. E. de	15		9		100	26 "	"	" "		132

Augustin Lamothe	½ N. E. de			7		100	8 octobre	1	AG Sales		98
Louis Paquet	½ S. O. de			7		100	2 septembre	18		25	160
Edouard St. Pierre		13		10		104	2 mai	1878		28	17

COMTÉ DE MISSISQUOI

CANTON DUNHAM—érigé le 2 février 1796, Reg. A, Grants, folio folio 10

Noms des concessionnaires	Numéros des lots concédés	Rangs	Acres	Date des lettres-patentes	Livre	Page
Thomas Dunn Joseph Buck John Heliker Jacob Heliker George Sax Mathew Hall William Farrand David Farrand Joshua Chambers Amos Woodward David Reychert John Reychert John Blake Thomas Best Daniel Mills Jeremiah Reychert Daniel Trever Alexander McDougall James Bell André Tenrick Henry Tenrick Archibald Henderson Henry Hall Elisha Dickenson Jacob Best, sr. George Weymore Abraham Lanpman John Mills Stephen Jennee Jacob Best Adam Deal Lodowick Streit Samuel Mills Philip Ruiter Jacob Ruiter Asa Westover	1, 3, 4, 6, 7, 8, 10, 11, 13, 14, 15, 17, 18, 20, 21, 22, 24, 25, 27, 28	1	divisé en 35 parties égales			
	1, 2, 4, 5, 6, 8, 9, 11, 12, 13, 15, 16, 18, 19, 20, 22, 23, 25, 26, 27	2				
	2, 3, 5, 6, 7, 9, 10, 12, 13, 14, 17, 16, 19, 20, 21, 23, 24, 26, 27, 28	3				
	1, 3, 4, 5, 7, 8, 10, 11, 12, 15, 14, 17, 18, 19, 21, 22, 24, 25, 26, 28	4				
	1, 2, 4, 5, 6, 8, 9, 11, 12, 13, 15, 16, 18, 19, 20, 22, 23, 25, 26, 27	5	40895	2 février 1796	A Grants.	10
	1, 3, 4 5, 7, 8, 10, 11, 12, 14, 15, 17, 18, 19, 21, 22 24, 25, 26, 28	6	Formant les 5/7 du dit canton			
	2, 3, 5, 6, 7, 9, 10, 12, 13, 14, 16, 17, 19, 20, 21, 23, 26, 24, 27, 28	7				
	1, 3, 4, 6, 7, 8, 10, 11, 13, 14, 15, 17, 18, 20, 21, 22, 24, 25, 27, 28	8				
	1, 2, 4, 5, 6, 8, 9, 11, 12, 13, 15, 16, 18, 19, 20, 22, 23, 25, 26, 27	9				
	2, 3, 4, 6, 7, 9, 10, 11, 13, 14, 16, 17, 18, 20, 21, 23, 24, 25, 27, 28	10				
		10	200	7 janvier 1831	H Grants	499

Adam Deal	17, 18, 20, 21, 23, 24, 25, 27, 28	10	Formant						
Lodowick Streit									
Samuel Mills									
Philip Ruiter									
Jacob Ruiter									
Asa Westover		10		200	7 janvier	1831	H Grants	499	

John Jones		27		4	200	17 mai	1832	A Sales	39
Stephen Baker	Partie de	8		7	174	13 février	"	" "	17
Merril Prime	Partie N. E. de	8		7	26 a. 16 p.	13 "	"	" "	21
William Baker	½ S. de	13		6	100	13 "	"	" "	19
Asa Westover		15		10	200	19 avril	"	" "	27
Benjamin Ford		20		4	200	18 mai	"	" "	45
Ephraim Knight		27		6	200	19 novembre	"	" "	97
Bishop of Quebec (Chs James)		5		8	200	16 mai	"	L Grants	327
Byron Strong	Partie d'about O. de	6		6	30	7 novembre	1833	A Sales	167
Abraham Reed	¼ O de	3		9	100	7 "	"	" "	159
Metcalf Haven	¼ N. de	13		6	100	7 juillet	1834	" "	185
Hannah Swan, veuve de feu Fuller	¼ N. O. de	23		1	50	13 mars	1835	" "	223
David Harvie		8		3	200	29 "	"	" "	227
Rob. Aiken	Portion de partie S. E de	1		7	50	16 octobre	"	" "	271
Apt. Clément	¼ E. de	24		9	100	13 novembre	"	" "	299
John Pikering	Portion de partie S. O. de	1		7	60	16 octobre	"	" "	275
Sarah Cumming	Partie de	25		3	56a. 3r. 20 p	9 juillet	1836	" "	443
Benjamin Sergeant	About E. de	28		9	50	15 septembre	"	" "	481
Willard Barns	¼ N. E. de	7		9	50	27 février	1837	B "	65
Gilbert Warden	¼ S. de	5		10	100	27 "	"	" "	59
Geo. Reichard	¼ N. de	5		10	100	27 "	"	" "	57
Senecca Paige	¼ centre de	28		9	50	9 mai	"	" "	117
Luther Harvey	¼ about O. de	12		1	50	2 janvier	1838	" "	203
Wm. Baker	¼ O de	28		5	100	6 février	"	" "	211
Orin Davis	¼ O. de	27		9	100	27 juillet	"	" "	283
Samuel Embury	¼ N. E. de	7		5	50	10 "	1839	" "	443
Jonathan Selby		4		7	160	20 novembre	"	C "	53
Wm. Marshall		15		3	400	2 décembre	1832	T Grants	233
		17		9					
Revd. Chs C. Cotton	Pt. S. O. de	24		2	104a 2r.27½p.	24 février	1840	C Sales	153
	Portion de	25		3					
Amy Pettis, veuve de feu Samuel Cook	½ S. de ½ S. de	11		7	50	26 "	"	" "	169
Cyrus Cleveland	Pt. E de	24		2	116 a. 26 p.	6 juillet	"	" "	223
Saml. Stickney, bachelor	Pt S. O. de	25		3	90a. 3r. 24p.	17 septembre	"	" "	295
Rhoda Orton, veuve de Alpheus Mansfield	½ côté S. de ½ N et ½ S. O. de	28	voir patente	2	100	30 janvier	1843	D "	177
Rhoda Orton, veuve de Alpheus Mansfield	½ côté S. de ½ N. et ½ S. O. de	28		2	100	21 mars	"	" "	204
Lendall Fuller Leach	Partie de	18		7	131a 3r.22½p	21 mai	"	" "	200
Ashley Beech	½ S. O. de	17		5	50	7 septembre	1844	" "	469
Jacob Galer	½ O. de	13		4	100	14 mars	1845	E "	80
Philip Rykerd	Pt. ou portion de ½ N. de	9		8	68	15 septembre	"	" "	168
Anderson Shepherd	½ côté N. de	28		2	50	11 octobre	"	" "	176
Thomas Allen Stayner	½ E. de	22		7	200	27 avril	1846	" "	283
	½ E. de	22		10					
Leumas Meigs	½ S. E. de	7		9	50	27 juin	"	" "	311
Hon. Samuel Gale	½ O. de	2		6	100	21 septembre	"	" "	330
Joseph Capron		22		3	200	21 "	"	" "	326
Wm. Bradbury	½ O. de	2		1	100	21 "	"	" "	333
Wm. Beech	½ N. de	17		5	100	21 "	"	" "	325
Wm. S. Baker		20		6	200	8 février	1847	F "	7

CANTON DE DUNHAM—Suite

Noms des concessionnaires	Numéros des lots concédés	Rangs	Acres	Date des lettres-patentes	Livre	Page
Martin Beach	¼ S. de	16	8	100	8 février 1847	F Sales	10
Joseph Capron	¼ O. de	21	2	50	8 " "	" "	13
Wm. Simpson	¼ S. E. ou résidu de	28	2	50	6 septembre	" "	110
Ephreim Knight	¼ S. E de	13	4	50	25 "	" "	152
Les rep. de Cynthia Clark	¼ E. de	14	2	133⅓	27 décembre	" "	267
Jonathan Selby	¼ N. de	3	5	100	27 "	" "	266
Horace Gleason		6	4	200	5 juillet 1848	" "	361
Thomas Wood, jr	¼ N. E. de	13	4	50	7 février 1849	G "	57
John Bell, jr	Pt. E. de 75 acres O. de	28	9	25	8 "	" "	58
Seneca Paige		23	4	200	27 septembre	" "	112
Terrence Kirk	¼ d'about E de	12	1	50	2 février 1850	" "	121
Les rep. lég de Robert Hazard, sr.	¼ d'about E. de	2	4	50	4 avril "	" "	134
Alexander Clerk	¼ O. de ½ E. de	2	4	50	5 mai 1851	" "	254
Seneca Paige	¼ O. de	24	5	100	5 " "	" "	248
	½ E. de	19	10	100	16 août "	H "	8
Wm. Brown	¼ E. de	3	2	100	26 " "	" "	48
David Chatfield	¼ E de	2	1	100	17 janvier 1852	" "	108
Anson Sargeant	¼ E de	26	10	100	17 " "	" "	118
Stephen Tree		16	6	200	17 " "	" "	119
Horatio Nelson Kimball	½ N. N. et ½ S. de	10	2	100	13 septembre "	" "	223
Senega Paige	¼ O. de	19	8	100	16 mars 1853	" "	297
	¼ O de	23	8	100	18 " "	" "	300
	¼ E de ¼ O. de	28	9	25	18 " "	" "	299
Alvah Fay	Partie S. O. de	16	4	128¼	29 " "	I "	3
Wm. Lavery		4	3	200	29 " "	" "	4
Nathan Call	¼ S. de	7	5	100	24 octobre "	" "	109
Ralph Meller	¼ O. de	10	9	100	24 " "	" "	119
Benoni Darbé	Partie S. E. de	19	1	25	22 décembre "	" "	144
Wm. P. Barber	¼ E. de	21	5	100	6 février 1854	" "	178
Seneca Paige	¼ E. de	26	8	100	1 septembre "	" "	254
Hiram Fuller	¼ S. O. de	23	1	50	22 novembre "	" "	279
Samuel Sikes	¼ S de	8	8	100	4 décembre "	K "	22
Ralph Miller	¼ E de	10	9	100	4 " "	" "	28
Samuel Harriman	¼ N. O. de	26	10	50	4 " "	" "	42
Wm. Lee	¼ S O. et ¼ O. du ¼ N. O. de	2	4	62½	4 " "	" "	43
Joseph G. Golland	¼ E. de	12	10	100	8 janvier 1855	" "	76
Jonathan Scott	¼ S E. de	17	2	50	8 " "	" "	85
John Mahannah	¼ S. O de	26	10	50	25 " "	" "	115
John Crawford	¼ d'about O. de	28	9	25	13 février "	" "	132

Freeman Leonard Eldridge	Partie N. O de	25	3	15a. 2r. 16p.	10 avril 1855	K Sales	170

Wm. Lee	½ S. O. et ½ O. du ¼ N. O. de	2		4		62½	4 "	"	"	43
Joseph G. Golland	½ E. de	12		10		100	8 janvier	1855	"	76
Jonathan Scott	½ S. E. de	17		2		50	8 "	"	"	85
John Mahannah	½ S. O de	26		10		50	25 "	"	"	115
John Crawford	⅛ d'about O. de	28		9		25	13 février	"	"	132

Freeman Leonard Eldridge	Partie N. O de	25		3	15a. 2r. 16p.		10 avril	1855	K Sales	170
Willard Gleason		9		4		200	10 "	"	" "	172
Levi Stevens	½ N. E. de	17		2		150	4 mai	"	" "	195
	½ O. de	21		9						
Minor Fordice	¼ O de ½ N. et 35 acres E. de ½ N. de	25		7		60	13 février	"	L "	134
Hiram Gleason	½ S. E. de	26		1		50	12 avril	1856	L Sales	149
George E. Williams	¼ N. E. de	26		1		50	12 "	"	" "	151
Anthony Martin	Partie O. de ½ N. de	16		8		75	10 mai	"	" "	157
Hiram Harvey	¼ N et ¾ N. de ½ S. de	11		3		175	10 "	"	" "	158
Robert Stevenson	½ S. de ½ E. du ¼ N. O. de et pt d'about O. du ¼ N.E. de	25 25 25		7		140	10 "	"	" "	159
Crawford Beattie	½ O. de	17		2		100	10 "	"	" "	162
Amasa P. Hurlburt et Rodney Hutchins	½ E. de	28		5		100	29 "	"	" "	173
Michael McCullow	½ O. de	5		1		100	27 octobre	"	M "	125
Jeremiah Shufelt	½ O. de ½ E. de	23		6		50	23 janvier	1857	" "	169
Richard Ellison	½ O. de	23		6		50	23 "	"	" "	170
John Lebonbarde	½ N. de	12		8		100	21 juillet	"	O "	1
Olivier Newell	Partie E. du ½ N. O. de	25		3		15	13 août	"	" "	43
Les rep. lég. de feu George C. Stephen	½ S. du ½ O. de	14		5		25	4 décembre	"	P "	15
Elizabeth Catherine Aberdein, veuve de feu David Stephen	¼ N. du ½ O. de	14		5		25	4 "	"	" "	18
Allen Bates	Partie N. E de	16		4		70	18 "	"	" "	27
Wm. Fuller	¼ S. E. de	17		5		50	19 janvier	1858	" "	38
Mary Stephen, veuve de Robert Small	¾ E de	14		5		150	27 avril	"	" "	95
Les rep. lég. de feu Benjamin Cook	½ O. de	1		3		50	29 octobre	"	" "	181
Jacob W Shufelt	½ E. de ½ E. de	23		6		50	26 mars	1859	Q "	38
Richard Scott	Partie N. E. de	19		1		155a. 2r.	9 novembre	"	" "	148
Révd. Edmund S. Ingalls	¼ S de ½ S. de	11		3		25	1 décembre	"	" "	181
Hezekiak Luke Robinson	½ E. de	23		8		100	6 mars	1860	R "	71
Joshua Chamberlin	½ E. de ½ N. et pt. N. de ½ O. de	1		7		90	19 avril	"	" "	119
Wm. Baker	Pt. de ½ N. de ½ S. de. ½ O. de	11 3		7		45a. 2r	19 juillet	"	S "	26
				2		100	20 septembre	"	" "	81
Peter Reid	½ O. de	12		10		100	22 mai	1861	U "	104
Peleg Spencer	½ O. de	21		5		100	18 décembre	"	V "	160
Edward Baker	½ O. de	22		10		100	19 "	"	" "	165
George R. Vanantwerp	Partie O. de ½ N. de	9		8		32	27 janvier	1862	" "	203
Bazile Roy	½ S de	12		8		100	26 mars	1862	W Sales	62
Mary-Ann Lee, veuve de feu Seneca Page	Pt N. E. de ½ S. de	11		7		5	22 mai	"	" "	192
Orlin Woodard	½ S. de	3		5		100	22 "	"	" "	190
Johnson Worden	½ E. de	8		10		100	26 janvier	1863	AA "	132
Les rep. lég. de feu Henry H. Ross	½ O. de	8		10		100	22 avril	1863	" "	243
Michael Burnes	½ O. de ½ N de	7		5		50	4 juillet	"	AB "	198
Jonothan Stickney	Pt. E. de	2		8		110	4 septembre	"	AC "	77
John Johnstone	½ E. de ½ S. de.	14		9		50	29 "	"	" "	120
Joseph Jessemere	½ O. de ½ O. de.	26		8		50	5 décembre	"	AD "	1
Oren Buck	½ E. de ½ O. de	26		8		50	5 "	"	" "	2
Les rep. lég. de feu Seneca Page	½ E. de	21		9		100	5 janvier	1864	" "	80

Canton de Dunham—Suite

Noms des concessionnaires	Numéros des lots concédés	Rangs	Acres	Date des lettres-patentes	Livre	Page
Les rep. lég. de feu John Chandler	¼ O. de	19	10	100	8 janvier 1864	AD Sales	86
George P. Ruiter	¼ E. de	24	5	100	12 " "	" "	94
John Lee	¼ S. de	10	5	50	16 " "	" "	115
Thomas Westover	¼ E. de	2	6	100	19 " "	" "	122
Lorin Wood	Pt. S. ou portion de ½ S. de	9	6	700	20 " "	" "	129
Sir Walter Farnham	½ O. de	19	2	100	21 " "	" "	132
Les rep. lég. de feu John Gilbert		15	7	200	16 avril "	AE "	129
George C. V. Buchanan	¼ E. de ½ O. de	23	6	50	10 décembre "	AG "	193
Ambrose Buchanan	¼ O. de	14	2	66⅔	16 février 1865	AH "	7
Robert O'Brien	¼ E. de ½ N. de	16	8	25	9 août 1866	AN "	6
David McClarty	¼ O. de ½ E. de	12	1	50	15 " "	" "	26
Asa Westover	¼ E. de	3	9	100	5 septembre "	" "	74
Jean-Bte Benoit	¼ N. de ¾ O. de	16	1	75	5 " "	" "	101
Horace Gleason	¼ E. de	7	2	100	6 " "	" "	78
Dominique Benoit	¼ S. de ¾ O. de	16	1	75	3 octobre "	" "	183
John McGrath	¼ E. de	1	3	150	6 " "	" "	186
Dame Harriett Clapp, veuve de Wm Baker	¼ O. de	22	7	100	30 mars 1867	AL "	239
James Ingals Kimbal	¼ N de	9	1	100	1 avril "	" "	243
Benoni Darbe	¼ d'about E. de	16	1	50	4 mai "	AP "	44
Geo. B. Baker	¼ O. et 1/5 S. des ⅝ E. de	18	3	147	12 février 1868	3	42
Eresmus D. Fuller	¼ E. de	23	1	100	2 mai "	3	154
John Blake	¼ O. de	7	2	100	7 " "	3	166
Les rep lég. de M. Ross	Pt. E. de 90a. O. de	2	8	40	14 août "	8	71
Ira Scott	½ E. de	21	2	150	19 novembre "	8	240
Luther T. Harvey	¼ E. de ½ O. de	12	1	50	17 décembre "	10	35
Edward Baker	¼ N. de	11	7	98a. 2r...	18 " "	10	38
Caroline Gibson, veuve de Geo. Perkins	¼ S. de	9	1	100	9 février 1869	10	78
Geo. Ross	Pt. O des 90a. O. de	2	8	50	10 " "	10	79
Charles England	¼ O. de	24	9	100	20 avril 1870	12	222
Lorin Wood	Pt. N. d. ½ S. de	9	6	30	7 septembre "	14	140
W. Beattie, jr. & Crawford Beattie, the second	4/5 N. ou résidu des ⅝ E. de	18	3	63	2 décembre 1871	17	39
Herbert Rublee	½ E. de	6	6	100	31 août 1872	19	1
Jonas Laraway, jr	½ O. de	14	9	100	3 septembre 1875	24	138
Jonathan W. Snyder	Pt. S. des 70a E. de ½ O. de	6	6	14a. 3r 16p.	15 janvier 1879	29	220
Eloi Horbec	¼ E. de	19	8	100	19 avril 1882	31	95
Israël Molleur	¼ O. de ½ E. de	5	1	50	15 février 1890	59	160
Les rep. lég de Léonard Brown	½ S. de ½ N. et ½ N. de ½ N. de	9	6	100	27 " "	54	184

Canton de Farnham—érigé le 22 octobre 1798. Reg. A. Grants, folio 60

Herbert Rubiee	½ E. de	6		6				
Jonas Laraway, jr	½ O. de	14		9	100	3 septembre 1875	24	138
Jonathan W. Snyder	Pt. S. des 70a E. de ½ O. de	6		6	14a. 3r 16p.	15 janvier 1879	29	220
Eloi Horbec	½ E. de	19		8	100	19 avril 1882	31	95
Israël Molleur	½ O. de ½ E. de	5		1	50	15 février 1890	59	160
Les rep. lég de Léonard Brown	½ S. de ½ N. et ½ N. de ½ N. de	9		6	100	27 " "	54	184

Canton de Farnham—érigé le 22 octobre 1798, Reg. A. Grants, folio 60

Samuel Gale	2	1	En tout 15600 acres.	22 octobre	1798	A Grants	60
	1	2					
	1	3					
	2	4					
	1	5					
	1	6					
Olivier & Samuel Wells	3	1					
	2	2					
	3	3					
	3	4					
	3	5					
	2	6					
Robert & Richard Wells	4	1					
	4	2					
	4	3					
	5	4					
	4	5					
	4	6					
David Wells	6	1					
	5, 6	2					
	6	3					
	6	4					
	5	5					
	5	6					
Nathaniel Church	7, 9	1					
	8, 9	2					
	7, 8	3					
	7, 9	4					
	7, 8	5					
	6, 8	6					
R. Church	10, 11	1					
	11, 12	2					
	10, 11	3					
	10, 12	4					
	10, 11	5					
	9, 11	6					
Abraham, Jacob G Cuyler	13, 14	1					
	13, 15	2					
	13, 15	3					
	13	4					
	12, 14	5					
	12, 18	6					

78 lots de 200 acres chaque.

CANTON DE FARNHAM--Suite

Noms des concessionnaires	Numéros des lots concédés	Rangs	Acres	Date des lettres patentes	Livre	Page
Cornelius Cuyler	16	1	En tout 15,600 acres.	22 octobre 1798	A Grants	60
	16	2				
	15	3				
	14	4				
	15	5				
	15	6				
Micah Townsend	17	1				
	18	2				
	17	3				
	16	4				
	17	5				
	16	6				
Ephrem Nash	18	1				
	19	2				
	18	3				
	17	4				
	18	5				
	18	6				
John Jones	20	1				
	20	2				
	Pt. S. de 20	3	1140			
	19	4				
	19	5				
	19	6				
James Suthurland	20	4	200			
Alexander Shut	20	6	200			
John Goudy	21	1	200			
John Goudy, jr	21	3	200			
John Mebris	21	4	200			
A. Howe	21	5	200			
Wm. Matheus	22	2	200			
Wm. Sutherland	22	3	200			
John Steel	23	1	78 lots de 200 acres chacun.			
	23	2				
	23	4	1200			
	22	5				
	23, 22	6				

John Steel	23, 22½	lots	2						
			3						
			4	1200					
			5						
			6						

	24, 25, 27		1						
	25, 26, 27		2						
Charles St-Ours	24, 25		3						
	24, 26		4	3000	tout 15600 ac				
	24, 25, 26		5						
	25, 26		6						
Jane Cuyler	28, 30, 31 / 32, 34, 35		1	1200					
Cathalina Cuyler	29, 30, 32, 33, 34, 36		2	1200		9 septembre	1805	B "	
Heth Baldwin	44, 43, 40, 41		2						
	45, 46		3	1200					
Elizabeth Cuyler	27, 28, 29, 31, 32, 34		3	1200					
	44		4						
John Allsopp	39, 40. 42, 43		5	1800					
	37, 39, 40		6						
	39		7						
	39, 41		3						
Carleton Allsopp	38, 40, 41, 42		4	1600					
	36, 38		5						
	41, 42, 43		7						
Robert Allsopp	42, 43, 44, 45, 46, 47, 48		8	2000					
	45, 47		4						
James Allsopp	45, 46		5	1600		11 février	1809	C "	273
	41, 43, 44, 46		6						
	48, 49		4						
	47, 49		5						
Wm. Allsopp	47, 48, 49		6	2000					
	45, 46. 48		7						
	35, 36, 38		3						
Anna M. Allsopp	31, 33, 34, 35, 37		4	1800					
	35		5						
Jacob Glenn	38, 39, 41, 42		1						
Edward S. Glenn	45, 46 et ½ O de		1	1300		24 août	1824	G Grants	34
	44		1						
Famille Sax	37, 38		1						
	37, 39 et ½ S de	46, 47 et 48	2	1100		27 mars	1827	" "	229
	29, 36		1						
Samuel Tubly	47		3	714		11 juillet	1832	L "	249
	34		5						
Hon. Samuel Gale	½ S. de	4	4	100		15 septembre	1836	B Sales	11
Townsend Wells	½ N de	2	5	100		15 "	"	" "	3
Samuel Wood	½ S. de	3	2	150		27 février	1837	" "	67
Aaron Bull	½ O. de ½ N. de	7	2	50		27 "	"	" "	63
Jedediah Hebbard	½ E. de	44	1	200		22 juin	"	R Grants	463
	½ N. de	46	2						
Juge Gale	½ E. de	5	3	100		4 octobre	1838	B Sales	317
Whipple Wells	½ S. de ½ N. de	4	4	50		10 juin	1839	" "	419
Alfred Nash	½ N. de ½ N. de	4	4	50		10 "	"	" "	421
Hon Samuel Gale	½ O. de	5	3	100		14 août	"	C "	13
Wm Billings	½ S. de	7	2	100		27 septembre	"	" "	31

Canton de Farnham – Suite

Noms des concessionnaires	Numéros des lots concédés	Rangs	Acres	Date des lettres patentes	Livre	Page
Clark Hall	½ E. de 10	2	100	8 décembre 1841	C Sales	363
Andrew Truax, jr	½ S. de 33	3	100	8 juillet 1843	D "	269
Seneca Page	21	2	300	31 janvier 1844	" "	409
	½ N. de 36	4				
James Allsopp	44	5	200	22 " 1845	E "	49
Wm. Hamilton	½ O. de 26	1	100	6 août "	" "	140
Archelas Welch	½ S. de 36	4	50	22 décembre "	" "	226
George Gardner	N. de ½ S. de 31	2	50	31 janvier 1846	" "	232
Robert Gague	d'about N. de 3	2	50	21 septembre "	" "	341
John Scott	N. de ½ S. de 36	4	50	16 décembre "	" "	375
James Boyd	O. de ½ E. de 36	1	50	8 février 1847	F "	9
Asa Hastings	N. de ½ O. de 5	1	25	8 " "	" "	29
Duncan Morrison	E. de 26	1	50	8 " "	" "	30
James Hawkins, jr	S. de 15	4	100	6 mai "	" "	87
	Pt. N de 15	1				
	43, 50					
	½ S. de 17					
	½ S. de 38	2				
	N. et ½ S. O. de 45					
	½ N. et ½ S. O. de 12					
	N. de 19, lots 26, 42, 43	3				
	Lot 49					
The British American Land Company	½ O. de ½ S. de 40		4607	7 juillet 1847	Y Grants	359
	1, 8, 22, 27, 28					
	½ N. de 15	4				
	½ S. de 43					
	6, 13, 20, 27, 28					
	½ N. de 41	5				
	½ S. de 48					
	27, 28	6				
	½ S. de 45					
	40	7				
Asa Hastings	½ N. de 8	1	100	3 janvier 1848	F Sales.	279
James Hase	½ de about N. de 38	2	50	11 mars "	" "	294
Freeman Higgins	½ S. de 39	4	100	11 " "	" "	295
Reuben Goddard	N. de 14	2	1 0	11 octobre "	G "	18
	½ S. de 41	5				
Hebe Louisa Allsopp	½ N. de 48		390	21 mai 1849	" "	84
	½ N. de 45	6				

James Hase	½ de about N. de	38		2		50	11 mars				294
Freeman Higgins	½ S. de	39		4		100	11 "		"	"	295
Reuben Goddard	½ N. de	14		2		1 0	11 octobre		"	G "	18
Hebe Louisa Allsopp	½ S. de	41		5		390	21 mai	1849	"	"	84
	½ N. de	48									
	½ N. de	45		6							

James Rice	Partie S. de	37		5		100	3 mars	1851	G Sales	218
George C. Hall	½ O. de	10		2		100	15 "	"	" "	208
Reuben Mansfield	Partie E. de 140 acres S. de	15		1		100	15 "	"	" "	207
Heman Allen	½ N. ou ½ de ½ S. de	16		3		50	9 février	1852	H "	135
Seneca Paige	½ S. de	10		6		100	11 juin	"	" "	213
		33		1		200	2 novembre	"	" "	278
Archelaus Welsh		37		3		200	11 avril	1853	I "	7
Ira Benham	½ O. des ¾ N. de	1		1		75	11 "	"	" "	6
Les rep. lég. de feu Benjamin Austin	50 acres S. de ½ N. de.	19		3		50	5 mai	"	" "	33
George Cameron		35		2		200	5 octobre	"	" "	82
Benjamin Austin	½ S. de	19		3		100	6 "	"	" "	87
Peter Embury	½ S. de	16		5		100	6 "	"	" "	88
Geo. Boright	½ S. de	2		3		100	6 "	"	" "	89
Micah Wells	¾ S. de ½ O. de	5		1		75	6 "	"	" "	100
Thos Allen	½ S. de	14		2		100	7 janvier	1854	" "	164
Amasa P. Hurlburt	¾ N. de	12		1		66a. 3r. 26½p.	4 décembre	"	K "	11
Benjamin Taber	½ S. de	16		3		50	4 "	"	" "	21
Lorenzo D. Hutchins		21		2		200	4 "	"	" "	26
John Cameron	½ N. de	16		5		100	12 mars	1855	" "	149
Joel Hebbard		48		3		200	13 juillet	"	BB Grnts.	85
British American Land Company		24		6		200	25 "	"	L Sales.	25
Hira G. Hebbard	½ N. de 47,	48		2		200	25 "	"	BB Grnts.	89
Peter Charbut		44		7		200	15 septembre	"	L Sales.	51
Richard Wells	¼ E. de	5		1		100	15 "	"	" "	50
Antoine Merizzi, sr	¼ O. de	30		3		72	20 février	1856	L Sales	136
David Jewell	¼ N. E. de	7		2		50	19 mai	"	" "	165
Hiram Carpenter	½ E. de	9		3		100	29 "	"	" "	169
George Carpenter	½ O. de	9		3		100	29 "	"	" "	175
Wm. Hawthorn		28		2		200	27 octobre	"	M "	136
David F. Knowles	½ E. de ½ S. de	12		3		50	30 janvier	1857	" "	176
George Adams	½ S. de ½ N. de	10		6		50	14 mai	"	N "	25
Arthur Dougherty	¼ S. E. de	19		1		50	14 "	"	" "	26
George Truax	¼ N. de	33		3		100	31 juillet	"	O "	8
Gardner Welsh	½ E. de ½ S. de	40		3		50	19 octobre	1858	P "	162
Leonard Wells	¼ S. de	2		5		100	8 novembre	1859	Q "	142
George Nelson Hawk	¼ N. de	17		2		100	19 avril	1860	R "	120
Henry Corran	½ O. de	23		3		100	23 "	"	" "	132
John Baker		47		1		200	7 mai	"	" "	143
Erastus Oakley Brigham	¼ E. de——	23		3		100	8 "	"	" "	145
Aaron Vilas	¼ S. de	12		1		50	15 novembre	"	T "	81
Henry Tilson	¼ E. de ¼ E. de	22		1		75	21 mars	1861	U "	23
Abel L. Taylor		49		1		200	9 avril	"	" "	51
George B. Mansfield	Pt. O ou rés. de 140 acres S. de	15		1		40	14 août	"	" "	188
Les rep. lég. de feu Seneca Paige	¼ N. de			5		100	17 décembre	"	V "	153
George A. Galer	¼ S. de	1		1		50	17 "	"	" "	154
Wm. Baker	½ O. ou résidu de	22		1		125	6 mars	1862	" "	229
Jonathan Robinson & Hezekiah Luke Robinson		7		6		200	14 "	"	W "	42

Noms des concessionnaires	Numéros des lots concédés	Rangs	Acres	Date des lettres-patentes	Livre	Page
Gilbert Boright	Partie du ¼ N. E. de. 2	3	6	6 avril 1863	AA Sales	227
Abel L. Taylor	49	2	422	21 septembre "	AC "	99
	44	3				
George Adams	Partie N. E. de 18	4	81	17 novembre "	" "	231
	½ N. de ½ S. de 14	6	50	29 décembre "	AD "	52
	Partie N. O. de 18	4	81	5 janvier 1864	" "	76
Duke Roberts	¼ S. de 3	6	100	14 " "	" "	104
Francis Mullen	¾ N. de 47	7	150	15 " "	" "	105
Robert Berwick	42	2	200	19 " "	" "	121
Henry Corran	25	4	200	8 février "	" "	176
John Allen Hungerford	¼ N. de 100 acres O. de 37	5	50	26 octobre 1861	AG Sales	140
John Wallace	¼ S. de ¼ S. de 31	2	50	10 mars 1865	AH "	140
Wm. Baker	Partie N. des ¾ S. de 12	1	83¼	16 " "	" "	185
Elias Clow	¼ S. de ½ S. de 14	6	50	14 septembre "	AK "	61
Hosea Bull	¼ O. de ¼ N. de 2	3	50	16 février 1866	AM "	7
Catherine Murphy, veuve de feu Isaac Gibb	¼ O. de ¼ S. de 19	1				
	Toute cette partie de ¼ N. de 19	Située au S. de la branche S. de la rivière Yamaska.	89	26 mai "	" "	138
Olivier Marchesseau	Partie N. E. de 37	5	45	11 août "	AN "	12
George Adams	11	4	200	14 " "	AL "	90
Hugh Miller	Partie de ¼ N. de 31	2	2a. 3r.	5 septembre "	AN "	77
James Chalmers	¼ N. de ¼ N. de 10	6	50	22 octobre "	" "	215
Wm. Carden	1/5 E de 46	4	43a. 2r. 16p.	16 décembre 1868	10	27
Les rep. lég. de Freeman Higgins	¼ N. de 39	4	100	10 " "	10	29
Augustin Guertin	40	1	200	5 mars 1869	9	198
Abel L. Taylor	¼ S. E. ou résidu de 45	2	50	7 mai "	10	231
Edward McDonald	4/5 O. de 46	4	174¼	7 " "	10	234
Sarah M. Robinson, veuve de I. C. Butler	Partie d'about N 40 acres de ¼ N. de 40	3	40	4 " 1870	12	222
Mary Jane McKorkill, vve J. C Allsopp	42	6	200	27 juin 1875	24	121
	¼ N. de 43	4	50	28 décembre "	24	185
Dame Sophronie Bissonette, épouse de J. B. Valiquet	Résidu de ¼ N. de 31	2	97a. 1r	28 janvie 1881	36	268
George Adolphe Trouax	32	4	81	13 mars 1884	33	290
David Berwick	Partie S- de ½ N. de 40	3	60	3 février 1886	47	57
Wm. Thompson	¼ E. de 30	3	78	7 " 1887	47	259

George Adolphe Trudeau		32		4	81	13 mars	1884	33	290
David Berwick	Partie S- de ½ N. de	40		3	60	3 février	1886	47	57
Wm. Thompson	½ E. de	30		3	78	7 "	1887	47	259

CANTON DE STANBRIDGE—érigé le 1er septembre 1801, Reg. A, Grants, folio 243

Hugh Finlay	1, 2, 3, 5, 6, 8	11	1200					
John Catling	1, 5, 6, 8	1	1000					
	6	8						
Hannagh Keller	9, 11, 12, 13	1	1000					
	1	7						
Clark Reynolds	15, 16, 18, 19	1	1000					
	4	3						
Edward Martindale	20, 22, 23, 25	1	1000					
	1	4						
Aaron Martindale	26, 27	1	1000					
	2, 3	2						
	3	4						
Solomon Dunham	4, 7, 14, 17	2	1000					
	10	7						
Adam Schoolcraft	18, 20, 21, 23	2	1000					
	12	7						
John Bockes	24, 25, 27, 28	2	1000					
	1	8						
Willard Smith	13	2	1000					
	5, 7, 11, 12	3						
David Partolo	14, 16, 18, 19	3	1000					
	10	9						
Caleb Free	11	2	1000	1 septembre	1801	A Grants	243	657
	21, 22, 23, 25	3						
James Martindale	26, 28	3	1000					
	2, 6, 8	4						
Mathias Kemble	5, 9, 10, 12, 13	4	1000					
John Bomhower	15, 16, 17, 19	4	1000					
	16	6						
Luke Hitchcock	20, 22, 23, 24	4	1000					
	4	9						
Jacob Bomhower	26, 27	4	1000					
	1, 3	5						
	14	6						
Griffin Reynolds	6	2	1000					
	4, 5, 7, 8	5						
Benjamin Reynolds	1	3	1000					
	20, 11, 12, 14	5						
Frederick Wheeler	8	3	1000					
	15, 17, 18, 19	5						
Thomas Wightman	2	3	1000					
	21, 22, 24, 25	5						
Mathew Sax	9	2	1000					
	26, 28	5						
	3, 6	6						

Canton de Stanbridge—Suite

Noms des concessionnaires	Numéros des lots concédés	Rangs	Acres	Date des lettres-patentes	Livre	Page
Joseph Smith	7, 11, 18, 29, 21	6	1000			
John Ruiter, jr	16	2	1000			
	23, 24, 25, 27	6				
Stephen Lampman	9, 2, 8	6	1000			
	3, 4, 5	7				
Adam Clapper, sr	17	6	1000			
	7, 8, 14, 15	7				
Moses Westover	10	2	1000			
	17, 18, 19, 21	7				
Peter Creller	2	6	1000			
	22, 24, 25, 26	7				
Peter Rosenberg	4	6	1000			
	28	7				
	2, 5, 8	8				
Adam Clapper, jr	13	6	1000			
	9, 10, 12, 13	8				
Henry Clapper	11	7	1000			
	15, 16, 17, 19	8				
Peter Koons	3, 23, 22, 14, 20	8	1000	1 septembre 1801	A Grants	243
Mickle Lampman	2	1	1000			
	26, 27	8				
	3, 7	9				
Christopher Cartwright	9	3	1000			
	9, 11, 13, 14	9				
John Hogle, sr	4	1	1000			
	16, 17, 18, 20	9				
Philippe Kreller	10	6	1000			
	21, 23 24, 25	9				
John Ferguson, jr	15	3	1000			
	27, 28	9				
	1, 2	10				
Frederick Premmerman	2	9	1900			
	4, 5, 7, 8	10				
Almond Cartwright	6	9	800			
	9, 11, 12	10				
Thomas Douglass	14	10	800			
	2, 3, 4	12				
Robert Jones	9	5	400	16 décembre 1831	A Sales	1
	9	7				

Thomas Douglass	9, 11, 12	10						
	14	10						
	2, 3, 4	12		800				
Robert Jones	9	5						
	9	7		400	16 décembre	1831	A Sales	1

Asa Westover	½ E. de	14	1	100	22 mai	1832	A Sales	65
Wm Watson		12	6	200	22 "	"	" "	57
George Power		2	7	200	22 "	"	" "	5[illegible]
Galloway Freligh		5	6	200	19 novembre	"	" "	87
Samuel Tubby		19	2					
		23	5	400	11 juillet	"	L Grants	249
Henry Snyder	½ O. de	24	3	50	7 novembre	1833	A Sales	163
Caleb Corey	Pt. d'about E. de	7	8	75	7 "	"	" "	173
Christian Wehr	Pt. d'about E. de	19	9	50	7 "	"	" "	161
[illegible]dson	½ E de	6	10	100	30 mars	1835	" "	229
	½ N. O. de	14	4	100	17 "	"	" "	203
Asa [illegible]er	Pt E. de	5	2	84a.2r.19p	16 octobre	"	" "	273
Samuel Stanton	Pt. de	10	3	90a.3r.35p.	2 mars	1837	B "	81
Peter R. Martin	½ S. de	8	6	100	2 "	"	" "	77
Solomon Walbridge	Pt. O moins le coin N. O. de.	15	6	110	9 mai	"	" "	107
Caleb Corey, sr	¼ d'about O de	6	7	50	28 mars	"	" "	87
Ephraim Knight	¼ E. de pt. S. E. de ½ O. de.	6	7	75	19 août	"	" "	139
James Bickford & Erastus Chandler	Pt. de	8						
	Pt. de	8	2	173a.3r.	2 janvier	1838	" "	181
Peter B.dard	½ E. de	4	8	100	2 "	"	" "	179
Ebenezer Phelps		11	4	200	15 avril	1839	B "	403
Richard Gage	½ E. de	6	3	100	10 juin	"	" "	433
S. Whitman	½ N de	22	2	100	11 juillet	"	" "	439
James Batham	Rés. du côté E. de	15	6	73a. 31p.	26 février	1840	C "	151
James Taylor	½ O. de	7						
	25 acres de ½ E. de	7	8	125	26 "	"	" "	167
Stephen Chandler	Partie de pt. N O. de	8	2	12a. 2r. 20p	16 juillet	"	" "	221
Hiram Corey	Partie de ½ N. de	3	1					
	½ S O. de	6	3	27a. 3r. 29½	26 novembre	"	" "	305
Pascal P. Roberts & Chester Roberts	½ S. O. de	1	9	50	26 "	"	" "	303
Elihu Spear	½ S. de ½ O. de	18	4	50	3 décembre	"	" "	321
James Botham	½ E. de	28	4	100	8 "	1841	" "	347
Hon. Robert Jones	½ N. de	8	6	100	1 octobre	1842	D "	155
Zebulon Cornell & J. Chandler	½ N. E. et ½ S E. de	24	3	150	30 janvier	1843	" "	175
Christian Wehr		21	8	200	21 mars	"	" "	202
John Baker	Côté N. de ½ N. de	4	4	100	8 juillet	"	" "	247
Moses I. Russell	½ S. O. de	17	3	50	8 "	"	" "	265
Wm. Skakel	½ N. O. de	17	3	50	8 "	"	" "	267
Benajah Baker	½ du côté S. de ½ N de	4	4	33, 1, 13½	9 novembre	"	" "	339
Solomon Walbridge	½ O. de	16	7	100	9 "	"	" "	343
Clark R Vaughan		16	5	200	10 janvier	1844	" "	367
Abel Lewis Taylor	½ S. de	4	11	100	31 "	"	" "	407
Hon. Philip H. Moore		25	4	200	10 "	"	" "	375
Richard Arkinbrack	Pt. O. de ½ E. et pt. N E. de ½ O. de	6	7	75	24 juin	1845	E "	113
Wm. Bradbury		26	6	200	1 décembre	1846	" "	350
Solomon Walbridge	½ O. de	5	9	100	30 juin	1847	F "	104
Philip Luke	½ N de	4	11	100	25 août	"	" "	149

CANTON DE STANBRIDGE—Suite

Noms des concessionnaires	Numéros des lots concédés	Rangs	Acres	Date des lettres patentes	Livre	Page
Zebulon Cornell	½ N. O. de 5 ½ S. O. et pt. O. de ½ S. de 5	2	115	1 décembre 1847	F Sales	177
	Partie S. O. de 10	3	74a. 2r 22p.	1 " "	" "	178
Ephraim Knight	½ N de 26	2	100	1 " "	" "	179
	½ N de 27	3	100	1 " "	" "	180
Samuel W. Keyes & Stephen S. Keyes	½ E. de 17	3	100	6 " "	" "	181
Zebulon Cornell	15	9	323	24 janvier 1848	" "	285
Les rep. lég. de Tilly Black	½ N. de 20	5	100	9 février 1848	F Sales	224
Wm. McManaman	Partie N. de 10	10	105	3 mai "	" "	350
Rober Channel	½ S. O. de 21	4	50	11 octobre "	G "	19
Solomon Walbrige	Partie E. de 11	8	105	28 " "	" "	36
John Neer	½ S. de ½ E. de 16	7	50	17 février 1849	" "	62
Elihu Spears	½ S. de 1	6	100	21 mai "	" "	83
Charles Watson	½ S. de 20	5	100	21 " "	" "	81
Hiram Phips	½ S. de 20	7	150	30 novembre "	L Sp. Gr.	268
Nathan Manly Blinn	½ N. O. de 13	5	50	9 février 1850	G Sales	121
George A F. Wehr	Partie S O. d'about O. de about E et pt. S. E. de pt. O. de 3	1	76a. 1r. 22p.	21 octobre "	" "	157
Henry Nelson Whitman	18	8	200	11 mars 1851	" "	203
John Simpson	Pt. N. E. de ½ O de 3	1	58a. 1r. 35 p	7 avril "	" "	233
Ralph Getty	½ S. de 12	9	100	5 mai "	" "	259
Naaman Gibson	½ O. de 24	1	100	26 août "	H "	52
Clark R. Vaughan	½ O. de 3	10	100	2 avril 1853	I "	5
David Nash Phelps	25	8	108a. 0r 13p.	6 octobre "	" "	97
Oren G. Skeels	½ N de 12	9	100	6 " "	" "	102
Hiram Pierce	13	7	200	4 décembre 1854	K "	15
Wm. Lochren	½ S. de 17	1	100	4 " "	" "	29
Lumas Meigs	½ S. E. de 27	3	50	9 janvier 1855	" "	95
Elisha Reach	½ S O. de 27	3	50	9 " "	" "	96
Geo Clayes & Chester Roberts	½ N. E. de 21	4	50	21 mars "	" "	159
Curtis Martindale	Pt. O. de 11	8	95	7 avril "	" "	168
Ebenezer Martindale	½ S. de 4	4	100	10 " "	" "	171
Horace Perry	Toute cette partie de 8 située à l'oust de Pike River 12	2	13a. 2r. 20 p.	19 mai "	L "	14
Caleb Rogers Tree	½ N. E de 12	2	50	27 juillet "	" "	33
Horace Perry	½ N. de 10	1	100	23 août "	" "	38
François Percy, jr	½ N. O. & et S. E de 12	2	100	10 mai 1856	" "	154
	½ S. de 14	8	100	27 octobre "	M "	111

	à l'oust de Pike River		2	13a. 2r. 20p.		19 mai		L	"	14
Horace Perry	¼ N. E de	12	2		50	27 juillet	"	"	"	33
Caleb Rogers Tree	¼ N. de	10	1		100	23 août	"	"	"	38
Horace Perry	¼ N. O. & et S E de	12	2		100	10 mai	1856	"	"	154
François Percy, jr	½ S. de	14	8		100	27 octobre	"	M	"	111

John Christler	½ S. de	22	2		100	27 octobre	1856	L	Sales	127
Royal Gibson	¼ N. E. de	3	10		50	27 "	"	"	"	131
Barnabas Hitchcock	½ E. de	5	9		100	31 juillet	1857	O	"	12
Wm. Hanasy & Patrick Calvay	¼ N. E. de	7	4		50	31 "	"	"	"	13
Joel Spear	Pt. de	19	9		75	30 novembre	"	P	"	5
Henry Green Corey	¼ S. O. de	7	4		50	26 mars	1856	P	Sales	77
Wait C. Borden	¼ S. E. de	3	10		50	31 "	"	"	"	84
Caleb Pierce Fogg	½ N. de	17	1		100	24 "	1859	Q	"	34
Lindol Corey, 2e	¼ N. O. de	7	4		50	30 mai	"	"	"	84
Addison Smith	¼ E. du ¼ S. O. de	13	5		150	1 décembre	"	"	"	175
Elijah J. Brigg's	¼ E. de	22	6		100	25 avril	1860	R	"	129
Charles Brown	¼ S. de	10	1		100	12 novembre	"	T	"	69
Abel L. Taylor	{	27	7	369a 0r. 18p		5 décembre	"	"	"	113
	{		11							
Pierre Choquette		26	9		203	17 juin	1861	U	"	153
Alice Borden, veuve de John Hasting	½ O. du ¼ N. O. de	1	9		25	17 décembre	"	V	"	155
Edward J. Morgan	½ E. du ¼ N. O de	1	9		25	18 "	"	"	"	162
Nelson Adams	½ E. de	6	5		100	14 mars	1862	"	"	236
Nelson Adams	½ N. de	3	3		100	12 juillet	"	X	"	78
Joseph Lareau	½ N. de	22	9		136¼	8 août	"	"	"	158
Alexis Jetté		28	8		71	13 février	1863	AA	"	157
Nathan M. Blinn	Pt O de ½ N. de	1	2		78	13 avril	"	"	"	232
Abel L. Taylor		27	5		200	21 septembre	"	AC	"	101
Jane Dale, veuve de Wm. Breakey	½ E. de	28	1		100	28 octobre	"	"	"	189
Robert Moore	½ N. de	1	6		100	31 "	"	"	"	206
Les rep. lég. de feu Robert Reid	½ N. de ½ N. de	20	7		50	8 janvier	1864	AD	"	87
John J. Bockus	½ N. de	23	7		100	20 "	"	"	"	127
Abner Beckford, jr	¼ N et ½ O de ½ S. de	7	1		150	20 "	"	"	"	130
Josiah S. Brigham	Pt du coin N. O. de	15	6		16	23 "	"	"	"	139
Les rep. lég. de feu John Chandler	½ O. de ½ N. de	15	2		50	23 "	"	"	"	138
Eli Rogers & Wm. L. Rogers	¼ S et ½ E. de ½ N. de	15	2		150	23 "	"	"	"	140
Joseph Sawyer	½ E. de	18	4		100	18 mars	"	AE	"	14
Edwin Cornell	½ E de ½ S. de	7	1		50	19 "	"	"	"	17
Ira Davis	¼ O de ½ S de	12	2		50	19 avril	"	"	"	124
Morency Gardner	½ O. de ½ S. de	14	1		50	19 "	"	"	"	126
Hiram Chester Blinn	Pt. d'about E de	3	1	37a. 0r. 33p.		7 juin	"	AF	"	58
Nelson Adams	½ O. de	6	5		100	25 "	"	"	"	120
John Baker	½ S. de	8	9		100	14 juillet	"	"	"	177
James Borden	Pt du coin N. E. de	1	9		23½	18 janvier	1865	AH	"	17
Selucia Savage, épouse de Lynde W. Decker	Rés. ou pt. S O. de ½ E. de	1	9		70	19 "	"	"	"	18
Patrick Calvey	¼ S. de ½ E. de	7	4		50	25 août	"	AI	"	237
Richmond Rockus	½ S. de	23	7		100	31 janvier	1866	AL	Sales	68
Les rép. leg. de feu Zaccheus Blakley	Partie S. ou rés. de	10	10	127a. 1r. 24p.		25 avril	"	AM	"	100
Guillaume Terrien & François Girard	½ S. ou rés de	22	9	136a. 1r. 0p.		30 juin	"	"	"	200
Chester Roberts	½ O. de	4	8		100	14 août	"	AN	"	17
Cyril Chandler	½ O. de	13	3		100	4 septembre	"	"	"	70
Sophronie Bissonnette, épouse de J.-Bte Valiquette	¼ N. de ½ N. de ½ O de	28	4		25	3 "	"	"	"	97
George H. Hogle	½ O. de	22	6		100	8 octobre	"	"	"	190

CANTON DE STANBRIDGE – Suite

Noms des concessionnaires	Numéros des lots concédés	Rangs	Acres	Date des lettres patentes	Livre	Page
James A. Breaky	½ O. de	28	1	100	15 février 1867	AL " 169
Joseph Duchenceau	½ N de	8	9	100	6 mai "	AP " 58
John Baker	½ O. de	21	1	100	13 " "	" " 89
Les rep. leg. de Whitman Vaughan	½ S. de	3	3	100	10 octobre "	1 6
James Stone	½ N. de ½ O de	18	4	50	6 décembre "	1 124
F. Monaghan père & F. Monaghan fils	½ S. et partie E de ½ N. de	1	2	150a. 2r. 12p.	30 novembre "	8 247
Geo. & Martin H. Kennedy	½ S de	26	2	100	3 décembre "	10 8
François Goudreau	½ S. de ½ S. de	19	6	50	29 janvier 1869	9 164
Maurice Goudreau	½ E. de ½ N de	16	7	25	29 " "	9 163
Abel L. Taylor	½ O. de	6	10	100	11 février "	10 82
Jeremiah Oreller	½ O de	2	5	100	12 " "	10 91
George Beattie	½ E. de	24	1	100	7 mai "	10 235
Edwin Hall	½ N. de ½ O de	14	1	50	4 janvier 1871	14 228
Les rep. lég. de Moses Spear		13	10	103a. 2r. 14p.	28 février "	15 41
Les rep. lég. de Henry Allen Currie	Partie d'about O de	20	3	36	22 mai "	15 117
Cyril Chandler	S de ½ E. de	14	4	50	8 " 1872	17 154
John Neer	Centre et partie S. E de.	10	3	26a. 3r. 37p.	17 juillet "	17 226
Sophronie Bissonnette, épouse de J.-Bte Valiquette	¾ S. de ½ O. de	28	4	75	4 septembre "	18 145
Thomas Best	Partie E. de	20	3	178	12 mai 1873	19 166
David Vaughan	½ E. de	2	5	100	6 juillet 1876	24 295
Jean-Bte Boissonnault	½ O. de ½ E. de ½ N. de	16	7	25	7 mars 1878	28 58
Eliza Jane Montgomery	Partie O de.	1	12	190	6 mai 1879	29 295
Antoine Boucher	½ E. de	21	1	100	15 janvier 1880	36 97
William Crothers	½ N. de ½ O de	6	3	50	13 décembre 1881	31 36
Jean-Baptiste Demers	Partie E. de ½ N. de ½ S. de.	19	6	45	10 mars 1882	30 53
François Duhamel	½ S. de ½ N. de	19	6	50	25 mai "	30 124
Les rep. leg. de Lyman Orcutt	½ N.O. de	21	4	50	20 février 1890	54 176

COMTÉ DE MONTCALM

COMTÉ DE MONTCALM

CANTON ARCHAMBAULT

Noms des concessionnaires	Numéros des lots concédés	Rangs	Acres	Date des lettres-patentes	Livre	Livre
François Chartrand, sr	18, 19	11	151	8 février 1889	55	287

CANTON DE CHERTSEY—érigé le 30 décembre 1856, Reg. M, Special Grants, folio 61

Beloni Brien	1	4	100	1 décembre 1857	P Sales	6
Jean-Baptiste Bastien dit Laprairie	¾ S. O. de 7	3	75	31 mars 1859	Q "	36
James Daly	22	4	100	9 septembre 1862	X "	212
Luke Daly	24	4	100	10 " "	" "	215
Alexander Daly, jr	23	4	100	10 " "	" "	216
John Hugh Daly	25	4	100	10 " "	" "	217
François Foucher	5	1				
	20	2	295	9 juin 1863	A3 "	142
	55	4				
Jean-Bte Beauchamp	4	2	80	10 " "	" "	146
Daniel Truesdile	34	1	200	3 " "	" "	131
	31	2				
Richard Brennan	30	5	100	10 " "	" "	140
François Foucher	8, 9, 15	1	300	11 juillet "	" "	219
Jos Dupuis	17	2	100	22 octobre "	AC "	171
Jean-Bte. Venne	2	1	100	7 novembre "	" "	215
François Foucher	8	2	100	12 " "	" "	227
	½ S. E. de 13, 14	1	200	31 décembre 1864	AG "	235
	1	3				
Joseph Venne	½ N. O. de 17, 18	1	100	31 " "	" "	236
François Foucher	½ S. E. de 16	1	50	23 janvier 1866	AL "	40
John Delany	6	2	100	23 février "	AM "	11
Edward Dugas	21, 22	3	191	3 août "	AN "	1
Xavier Martel	32	1	100	3 février 1868	3	50
Daniel Truesdell	33	1	100	3 " "	3	51
Jean Casimir Coursolle	22	6	191	12 novembre "	9	98
	21	7				
Les rep. lég. de J. B. Perrault	15	5	85	12 " "	9	102

Canton de Chertsey—Suite

Noms des concessionnaires	Numéros des lots concédés	Rangs	Acres	Date des lettres-patentes	Livre	Page
David Dupuis	11	3	100	20 novembre 1868	9	119
Antoine Lasonde	2	5	100	26 " "	9	121
Les rep. lég. de Nar. Lépine.	35	O. de la riv. 7	92	7 janvier 1869	9	146
Joseph Perrault	29	7	94	7 " "	9	147
David Granger	33, 34	O de la riv. 6	163	24 février "	10	117
Thomas Dredge	29	5	92	21 août "	12	95
François Mercier	14	5	98	28 " "	11	104
Thomas Gorman	½ N. O. de 54 ½ S. E. de 55	2	112a 2r.	30 " "	12	100
Stanislas Désilets	23	6	94	2 septembre "	11	111
Pierre Morin	15	2	100	11 mars 1870	11	188
François Foucher	7	1	100	11 " "	11	189
Louis St. Jean	28	7	100	14 avril "	11	206
Thomas Holtby	28, 29	4	200	14 octobre "	14	160
André Morin	½ N. E. de 11 ½ N. E. de 11	5 6	100	4 novembre "	13	97
Jean-Baptiste Grenier	½ N. E. de 15	4	50	22 janvier 1872	16	170
Narcisse Crépeau	17	6	100	22 " "	16	171
Prudent Belland	38	7 (*)	163	19 " "	16	167
John Copping	32	5	100	19 " "	17	78
Marc Granger	30, 31, 32	O. de la riv. 6	163	24 avril "	18	61
Henry Smith	33	4	100	17 mai "	17	170
Joseph Grégoire	26 26	7 8	200	26 novembre "	18	205
Alexander Daly	½ N. O. de 23, 24	3	100	26 " "	19	62
Thomas Dredge	31	5	100	3 janvirr 1873	19	81
Prosper Désilets	27	6	100	27 " "	21	24
Charles Latendresse	24	5	98	28 février "	21	42
François Parent	2 et ½ S. O. de 3	6	138	28 " "	21	43
Magloire Crépeau	13	7	100	25 avril "	21	60
Joseph Poudrier	6	7	100	25 " "	21	66
Placide Tremblay	25	5	100	26 juin "	21	163
Jean Grenier	½ S. O. de 15	4	50	26 " "	21	164
Octave Gagnon	17	5	99	27 " "	21	170
Alfred Holtby	30	4	100	27 " "	19	225
Edward Carrol	32	E. de la riv. 6	120	15 juillet "	19	226
Prudent Belland	39	E. de la riv. 7	173	3 septembre "	21	217

(*) Côté ouest de la rivière Lacouarreau

Joseph Migué	19, 20	7	200	5 mars 1874	23	68
Pierre Gauthier	½ S. O. de 7	2	50	9 avril "	23	82

Octave Gagnon		17		5	99	27 "	"		21	170
Alfred Holiby		30		4	100	27 "	"		19	225
Edward Carrol		32	E. de la riv.	6	120	15 juillet	"		19	226
Prudent Belland		39	E. de la riv.	7	173	3 septembre	"		21	217

(*) Côté ouest de la rivière Lacouarreau

Joseph Migué		19, 20		7	200	5 mars	1874		23	68
Pierre Gauthier	½ S. O de	7		2	50	9 avril	"		23	82
Ludger Grenier		1		1	100	9 "	"		23	84
Alexandre Rivest		26, 28		6	200	6 mai	"		23	110
Prospère Désilets		10		8	100	20 mai	1874		23	123
Magloire Crépeau, jr		14		7	100	20 "	"		23	125
Bénoni Sylvestre		15		8	100	20 "	"		23	126
James Copping		33, 34	E. de la riv	6	220	30 septembre	"		22	238
Alexis Rivet		25		6	100	23 "	"		23	205
Jean Louis Perrault		12, 13		8	200	8 octobre	"		23	212
Clément Daviaux		2, 3		7	174	8 "	"		23	213
Napoléon Daviaux		1		7	64	8 "	"		23	214
Joseph Guilbault		17		7	100	13 "	"		23	220
Les rep. de Xavier Brisson		16		7	100	23 "	"		23	228
François Mercier		12, 13		5	200	30 "	"		23	243
François Gauthier		4		7	98	23 novembre	"		23	257
Joseph Langlois	½ N. E. de Lot	3 4		6	147	23 "	"		23	258
Joseph Sylvestre		16		8	98	23 "	"		23	259
Ovila Robinette		19		8	90	24 "	"		23	260
Narcisse Paquin		17		8	94	29 janvier	1875		25	14
Les rep de Magloire Granger		29		6	100	30 "	"		25	20
Joseph Dusablé		12		4	100	30 "	"		25	22
Elie L'Heureux		6		6	88	25 février	"		25	39
Gabriel Guilbault		19		6	100	25 "	"		25	40
Antoine Gaudette		8		8	100	25 "	"		25	41
Les rep. de Narcisse Paquin		14		8	100	25 "	"		25	42
Les rep de Thomas Lorby		26		4	100	8 mars	"		24	36
John George Copping		33, 34		5	200	9 "	"		24	42
Peter Skelly		27		5	100	26 mai	"		24	91
Les rep. lég. de Patrick Skelly		28		5	100	26 "	"		24	92
Médard & Louis St-Amour		8		6	98	26 mai	1875		25	111
Delphin Morin	Lot 1/5 S. O. de	21 21		4 5	120	9 juin	"		25	120
James Gross		32, 33 31		2 1	150 100	1 septembre 1 "	"		24 24	131 132
Joseph Moisan		10, 11		2	200	28 octobre	"		25	194
Joseph Rivest		6		8	100	22 mars	1876		25	296
Michael Carrol		30. 31	E. de la riv.	6	287	7 août	"		27	5
Joseph Lachapelle, fils		7		7	100	18 janvier	1877		26	133
Jules Prévost		27		7	100	22 "	"		26	138
Joseph Rivet	½ N. E de	13		4	50	30 novembre	"		26	294
Les rep. lég. de John D. Norrish	½ S. E. de	17, 18		1	100	4 mai	1878		27	234
Edmond Poudrier		5		7	100	25 février	1879		28	230
Alexandre Giguère		7		8	100	1 mai	"		28	275
Joseph Rivet		5		8	86	1 "	"		28	274
Antoine Dusablé dit Lévesque		9 4		7 8	170	23 août	"		36	38
Louis St-Jean		29		8	97	13 janvier	1880		36	87

Canton de Chertsey—Suite

Noms des concessionnaires	Numéros des lots concédés	Rangs	Acres	Date des lettres-patentes	Livre	Page
Delphis Brault	15	7	100	6 février 1880	36	106
Pierre Giguère	12	3	100	9 juillet "	36	172
Réné-Auguste-Richard Hubert	12, 13, 14	6	300	16 décembre "	36	245
Joseph Langlois	2	5	100	30 " "	36	251
Pierre Pagé	4	9	100	17 novembre 1881	32	222½
Norbert Pagé	5	9	190	17 " "	32	230
	5	10				
Jean Bte Beauchamp	7	9	200	17 " "	32	231
	8	10				
Joseph Pauzé	8 et 9	9	200	18 " "	32	232
Prudent Beauchamp	6 et 7	10	157	18 " "	32	233
Dame Olive Germain dit Belisle	9	8	100	12 janvier 1882	30	3
Damase Perreault	31	4	100	12 " "	30	5
Pierre Laporte	10	9	100	16 mars "	30	59
Alexandre Herbert	½ N. O. de 3	1	90	6 octobre 1883	39	52
	Partie N. O. de 4					
George Mason	½ S. E. de 3	1	100	8 " "	33	142
	50 acres S E. de 4					
Lambert Dulong	27	4	100	26 août 1884	43	184
Joseph Euclide Crépeau	21, 22	8	169	5 septembre "	43	217
Michael Skelly	23, 24	1	200	18 avril 1885	42	283
Olivier Provost	22, 23, 24	7	222	18 mai "	46	3
James Copping	38	8e rg O. riv. Ouareau	123	21 " 1886	47	124
		7e " "	240	7 juin "	48	147
Edouard Charbonneau	36, 37	8	100	4 décembre "	49	43
Alfred Pelletier	11	9	200	4 " "	49	44
Adolphe Paquin	16, 17	9	100	4 " "	49	45
Pierre Pagé	6	10	100	4 " "	49	46
Alcide Magnereon dit Lajeunesse	2	10	200	4 " "	49	47
Arthur Pagé	3 et 4	3	200	21 novembre 1887	50	87
Joseph Copping	33, 34	3	50	21 " "	50	89
Geo. Bothérham	½ S. E. de 29	2	100	22 " "	50	97
Joseph Sweenwood	29	8	100	29 " "	52	91
Urgèle Rivest	28	2	100	1 décembre "	50	109
Joseph Sweenwood	½ S. E. de 27 et 28	3	100	17 " "	52	140
Abraham Neville	31	1	100	17 " "	52	142
Jos. Pauzé et Jos. Pauzé, fils	1	9	50	17 " "	52	143
Jean Louis Perreault	½ N. E. de 11					

Théophile Perreault	35	9	187	15 janvier 1888	52	172
	39	8e rang Ouest				

Joseph Sweenwood		29		2		100	22 "	"	50	97
Urgèle Rivest		28		8		100	29 "	"	52	91
Joseph Sweenwood	½ S. E. de	27 et 28		2		100	1 décembre	"	50	109
Abraham Neville		31		3		100	17 "	"	52	140
Jos. Pauzé et Jos. Pauzé, fils		1		10		100	17 "	"	52	142
Jean Louis Perreault	½ N. E. de	11		9		50	17 "	"	52	143

Théophile Perreault		35		9		187	15 janvier	1888	52	172
		39	8e rang Ouest							
Séraphin Bourgeois		48		5		100	10 avril	"	52	246
Louis Mirault		45		5		100	11 "	"	52	248
Joseph Jetté		45		6		100	23 janvier	1889	55	245
Fabien Miron		45		3		150	23 "	"	55	244
	½ S. O. de	46								
Fabien Perrault		47		5		100	22 février	"	55	294
François Laporte		48		6		100	2 avril	"	56	81
Joseph Latendresse		35, 36		8		150	25 mai	"	56	196
Les rep. Thomas Gorman		53		2		100	29 "	"	56	204
François Laporte		48, 49, 50		4		112	20 novembre	"	59	44
Prudent Belland		38, 39		9		182	4 mars	1890	59	191
Azarie Rocheleau		2		11		100	14 "	"	59	268
Joseph Mousseau		44		6		100	24 avril	"	60	4
François Laporte		54, 55		5		184	3 juin	"	62	17
François Brien dit Desrochers		49, 50		6		200	14 "	"	60	109

Canton de Chilton—érigé le 28 novembre 1861, Reg. M, Special Grants, folio 256

Alexandre Carrière		3		9		100	15 octobre	1884	43	262

Canton de Doncaster—érigé le 28 avril 1858, Reg. M, Special Grants, folio 103

Révd François Ancé, Ptre		24, 25		5		187	10 décembre	1872	18	234
Martin Miron		29		5		100	19 mai	1874	23	120
Edmond Brunet		24		6		100	28 septembre	1877	26	266
Révd Chs Vincent Sorin		21, 22, 23		8		223	2 novembre	1883	39	123
Jean-Baptiste Labelle	Partie S. E. de	15		1		89	24 décembre	"	39	202
Révd Chs V. Sorin		28		8		100	7 juin	1886	48	144
Joseph Laverdure, fils	Partie N. O. de	17		1		27	27 "	1887	49	270
		17		2		100	27 "	"	49	274
Hyacinthe Cholette al. Laviolette	Partie N. O. de	18 et 19		1		260	27 "	"	49	272
	Lots	18 et 19		2						

CANTON DE KILKENNY—érigé le 17 février 1832, Reg. I, Special Grants, folio 71—(voir comté de Terrebonne

Noms des concessionnaires	Numéros des lots concédés	Rangs	Acres	Date des lettres patentes	Livre	Page
John McKenzie	1, 2, 3 5	1	1600	17 février 1832	I, Sp. Grts	71
	16, 17, 19, 20	4				
Lieut. F. Ingall	23	6	500	11 juillet "	L Grants	239
	½ S. E. de 24					
	½ S. E. de 22, 23	7				
Edme Henry	10, 11, 12, 13, 14, 15	2	1000	19 novembre "	M "	286
	20 acres de ½ N. O. de 20	6				
Louis Barbeau	16	2	800	19 " "	" "	262
	16, 17, 18, 19, 20	3				
	0 acres de ½ N. O. de 20	6				
James Perrigo	14, 15	3	500	19 " "	" "	260
	½ S. O. de 13					
Jos. J. Hebert	11, 10	3	800	19 " "	" "	258
	10	4				
	13	6				
Joseph Powell	½ S. O. de 15	4	1000	19 " "	" "	256
	13, 14	5				
	11, 12 et ½ S. O. de 10	6				
Vital Bourassa, sr	9, 10 et ½ N. E de 11	5	500	19 " "	" "	278
Vital Bourrassa	½ N. E. de 12	5	200	19 " "	" "	330
	½ S. E. de 11					
Jos. Nixon	½ N. O. de 24	5	100	19 " "	" "	284
Wm. Hamilton, jr	½ N. O. de 26	5	100	19 " "	" "	254
Richard G. Meredith	½ N. O. de 22	7	100	19 " "	" "	290
Francis A. Burton	½ N. O. de 24	7	100	19 " "	" "	292
W. C. Meredith	½ N. O. de 23	7	100	19 " "	" "	328
Edward Burton	½ N. O. de 25	7	100	19 " "	" "	280
Louis Lejeune, T. M. Burton	½ N. O. de 26	7	100	19 " "	" "	296
Robert Wm Burton	½ S. E. de 23	8	100	19 " "	" "	288
Richard G Burton	½ S. E. de 24	8	100	19 " "	" "	326
Thomas L. Meredith	½ S. E. de 25	8	100	19 " "	" "	282
Henry K. Burton	½ S. E. de 26	8	100	19 " "	" "	284
Ralph Meredith	½ S. E. de 27	8	100	19 " "	" "	325
John McLauchlin	½ N. O. de 24	6	100	23 mars 1833	N "	27
John McMorris	½ S. E. de 24	7	100	23 " " "	" "	29
Thomas Fraser	Pt N. O. de 22	4	100	9 octobre "	" "	259
Wm Hallowell	15, 16 17	5	800	9 " " "	" "	267
	½ S. E. de 18, 19					
Wm Fraser	Pt. N. O. de 27	5	100	9 " " "	" "	283
Francis Fraser	Pt. N. O. de 28	5	100	9 octobre 1833	N Grants	285

John McLauchlin	½ N. O. de	24	6	100	23 mars	1833	N	"	27
John McMorris	½ S. E. de	24	7	100	23 "	"	"	"	29
Thomas Fraser	Pt N. O. de	22	4	100	9 octobre	"	"	"	259
Wm Hallowell	15, 16 17 / ½ S. E. de 18, 19		5	800	9 "	"	"	"	267
Wm Fraser	Pt. N. O. de	27	5	100	9 "	"	"	"	283
Francis Fraser	Pt. N. O de	28	5	100	9 octobre	1833	N	Grants	285
John Fraser	½ S. E. de	27	6	100	9 "	"	"	"	279
Howard Egan	½ S E. de	25	6	100	10 janvier	1834	"	"	391
Louis Charles Provandier	16 / ½ S. O. de 17 / 17		7 / 8	500	10 février	"	"	"	415
Wm. Hamilton	½ N. O. de	21	4	100	20 mars	1834	N	Grants	429
John Maids	½ N. E. de	12	9	100	7 avril	"	O	"	5
James Bell	½ S. O. de	12	9	100	7 "	"	"	"	3
John Meldrum		23	4	120	12 décembre	"	"	"	289
Charles Meldrum	½ S E de	13	7	100	12 "	"	"	"	283
John Meldrum, jr	½ S. E. de	14	7	100	12 "	"	"	"	287
Robert Meldrum	½ S. E. de	15	7	100	12 "	"	"	"	291
Richard Irwin	18 et ½ S. E. de	26	6	300	5 janvier	1835	"	"	348
Richard Foster	½ S. E. de	21	4	100	29 "	"	"	"	354
Robert Smith	½ N. O. de	18	5	100	29 "	"	"	"	350
Wm Smith	½ N. O. de	19	5	100	29 "	"	"	"	352
Wm. Hess, jr	½ N. O de	20	5	100	29 "	"	"	"	360
Wm. Hess, sr	½ S. E. de	20	5	100	29 "	"	"	"	358
Robert Milnes	½ S. E de	28	6	100	29 "	"	"	"	356
Joseph Foley	½ N. E. de	13	9	100	29 "	"	"	"	364
James King	½ S. O de	13	9	100	29 "	"	"	"	362
Louis Gaburio	½ N. E de	10	10	100	29 "	"	"	"	346
George Doomsday	½ S. E de	16	6	100	21 février	"	"	"	401
Samuel Stickbury	½ S. E. de	25	9	100	21 "	"	"	"	403
Robert Taylor	½ N. O. de	25	6	100	20 mars	"	P	"	63
J.-Bte. Meilleur		10	7	200	10 avril	"	"	"	215
Joseph Gagnon	8, 9 / ½ S. O. de 7		6	500	9 mai	"	"	"	245
Laurence Kidd	7, 8 et ½ S. E. de	9	7	500	19 octobre	"	Q	"	95
John Banfield	½ E. de	19	6	100	5 décembre	"	"	"	300
John Taylor	½ S. E. de	25	7	100	9 février	1836	"	"	406
Thomas Hamilton	½ S. E. de	28	5	70	7 juillet	"	R	"	17
Thomas Dunbar		29	5	115	7 "	"	"	"	19
Révd James E. Burton	18 / 27 et ½ N. O. de 9 / ½ N. O. de 23		4 / 7 / 8	447	7 "	"	"	"	15
John Gass	12 et ½ S. O. de	11	8	300	7 "	"	"	"	23
Wm. Thompson	½ N. O. de	27	6	100	20 "	"	"	"	27
Wm Wilson	½ S E. de	24	9	100	20 "	"	"	"	25
John Nicholl	½ S. E. de	22	4	67	7 "	"	"	"	21
Robert Hunter		30	5	123	19 "	1837	S	"	31
John Baker	½ N. O. de 20 et	21	7	200	9 mars	1838	"	"	291
Wm. Scoles		13	8	200	7 septembre	"	"	"	381
Grégoire Laporte (2e)	½ N. O de	8	8	100	7 "	"	"	"	387
Charles Richardson		15	11	200	28 janvier	1839	T	Grants	93
James Thom	½ S. O de	13	11	100	12 août	1839	"	"	259
John Wood		14	11	200	12 "	"	"	"	261
Joseph Fortune	½ N. E. de	13	11	100	20 "	"	"	"	263

Canton de Kilkenny—Suite

Noms des concessionnaires	Numéros des lots concédés	Rangs	Acres	Date des lettres-patentes	Livre	Page
Simon Paine	½ S. E. de 9	8	100	14 novembre 1839	T Grants	331
Ant. Gaudet	½ N. O. de 14	8	100	14 " "	" "	325
Denis Peloquin	½ S. E. de 14	8	100	14 " "	" "	327
Michel Martin	½ N. O. de 15	8	100	14 " "	" "	329
Joseph Girouard	½ S. E. de 15	8	100	9 janvier 1840	" "	413
Pierre Chapdelaine	½ S. E. de 10	8	100	20 " "	" "	417
Wm. Dixon, (Sergent)	½ S. O de 10 / ½ S. O. de 10	9 / 10	180	8 février "	" "	461
Joseph Gougère	Pt. S. E. de 8	1	100	14 mars "	U "	29
Geo Connolly	½ N. O. de 28	6	100	5 mai "	" "	69
Antoine Besse	29	8	195	5 " "	" "	65
Pierre Benoit	½ S. E. de 16	9	100	5 " "	" "	67
J. B. Denis	8	9	200	10 septembre "	" "	261
James Reid	½ N. E. de 10	9	200	24 " "	" "	277
Ambroise Hébert	12	4	200	7 novembre "	" "	375
Pierre Sansouci	½ N. E. de 9	11	100	5 décembre "	" "	391
Pierre St. André	½ N. E. de 11	11	100	25 janvier 1841	W "	33
Théodore Pratt	½ N. O. de 18	9	100	17 décembre "	" "	133
Louis St Onge	½ S. E. de 19	8	100	17 " "	" "	127
Robert Smith	½ N. O. de 24	8	100	22 septembre 1842	X "	85
Hypolite Bourassa	½ S. O. de 14	6	100	25 février 1845	" "	317
Abraham Barbé	½ N. O. de 7	4	100	25 " "	" "	319
Gabri l Cabanau	½ N. O. de 9	4	100	25 " "	" "	325
Joseph Delisle	½ N. O. de 8	5	100	25 " "	" "	329
Pierre Gagnier	½ S. E. de 9	4	100	25 " "	" "	321
Paul Kelly	½ O. de 19	6	100	25 " "	" "	327
Pierre Maquette	½ S. E de 8	5	100	25 " "	" "	333
Constant Poupard	½ S. E. de 6	5	100	25 " "	" "	331
Pierre Renault	½ N. E. de 15	4	100	25 " "	" "	323
Louis Regnier	½ N. E. de 17	6	100	25 " "	" "	335
Jean Baptiste Asselin	½ N. O. de 7	5	100	1 mars "	" "	337
Joseph Barnier	½ N O. de 6	5	100	1 " "	" "	341
André Desnoyers	½ N. E. de 13	4	100	1 " "	" "	315
Pascal Gibault	½ L. E. de 7	5	100	1 " "	X Grants	345
André Gendreau	½ N. E. de 14	4	100	1 " "	" "	347
Simon Hebert	½ S. E. de 7	4	100	1 " "	" "	309
Jean-Baptiste Lacroix	½ S. O de 13	4	100	1 " "	" "	311
Ignace Lemire	½ S. O. de 14	4	100	1 " "	" "	339
Joseph Lemay	½ N. O. de 8	4	100	1 " "	" "	343

Pascal Gibault	½ L. E. de	7		5		100	1	"	"	X Grants		345
André Gendreau	½ N. E. de	14		4		100	1	"	"	" "		347
Simon Hebert	½ S. E. de	7		4		100	1	"	"	" "		309
Jean-Baptiste Lacroix	½ S. O de	13		4		100	1	"	"	" "		311
Ignace Lemire	½ S. O. de	14		4		100	1	"	"	" "		339
Joseph Lemay	½ N. O. de	8		4		100	1	"	"	" "		343

François Metras		12		3		200	1	mars	1845	X Grants		313
Jacques St-Jean	½ N. E. de	13		3		100	1	"	"	" "		307
Samuel Curry	½ N. O. de	26		6		100	12	"	"	" "		349
Raphael Giroux	½ N. E. de	20		8		100	29	avril	"	" "		385
François Cezavan	½ S. E. de	7		2		100	20	may	"	" "		409
Les rep. de Joseph Hébert	½ S. O. de	12		5		100	11	octobre	"	Y "		21
Hon. A. N. Morin		26		11		128	16	mars	1846	E Sales		246
Nazar Dugas	½ S. O. de	6		7		100	16	décembre	"	" "		369
James Irwin	½ N. O. de	29		6		100	16	"	"	" "		373
Narcisse Tusant	½ N. E. de	7		6		100	16	"	"	" "		378
François Gosselin	½ S. O. de	7		10		100	3	avril	1847	Y Grants		319
Les rep lég. de Paul St-Jean	½ S O. de	18		8		100	26	"	"	" "		305
Alexander Gorrie	{	22		10		100	30	juin	"	F Sales		101
		21		10								
	20 et ½ S E. de	21, 22		11		525	30	"	"	" "		99
Jean-Baptiste Ethier	½ N. E. de	6		7		100	25	août	"	" "		137
Les rep. lég. John English	½ S. E. de	26		7		100	25	septembre	"	Y Grants		367
Napoléon Morin	½ N. E. de	11		4		100	25	août	"	F Sales		112
John Hynes		13		10		200	27	avril	1848	Y Grants		423
François Archambault	½ S. E. de	1		3		100	22	août	"	" "		441
Louis Archambault	½ S. E. de	2		3		100	22	"	"	" "		451
Antoine Bissonnette	½ S. O. de	21		8		100	22	"	"	" "		443
Joseph Bruyere	½ S. O. de	6		1		100	22	"	"	" "		449
Joachim Dolbecque	½ S. E. de	6		4		100	22	"	"	" "		445
Joseph Foret	½ S. E. de	8		2		100	22	"	"	" "		447
Jean Garand	½ N. E. de	21		8		100	22	"	"	" "		437
Urbain Langlois	½ S. E. de	4		2		100	24	"	"	" "		453
Napoléon Morrin	½ S. O. de	11		4		100	27	septembre	1849	G Sales		114
Pierre Giroux	½ S. O. de	20		8		100	3	"	1851	AA Grts		10
Coll McDonell	{ ½ S. O. de	26, 27		9		300	15	mars	1852	H Sales		185
	{ ½ N. E. de	28										
Les rep de Michel Lassizeraie	½ N. O. de	19		8		100	9	avril	1852	A A Grts.		77
Joseph Thisdale	½ S. O. de	6		9		100	30	novembre	"	" "		158
John Dunbar	Rés S. E. de.	27		5		50	30	mars	1853	" "		210
Adolphe Poirier	½ N. O. de	1		3		100	24	octobre	"	I Sales		122
Les rep. lég. de Jean-Baptiste Bouthilier	½ N. E. de	10		6		100	23	novembre	1854	AA Grts.		286
François Rivet	½ N. O. de	2		5		100	4	décembre	"	K Sales		30
Narcisse Dufault	½ N. E. de ½ S. O. de	2		4		50	11	janvier	1855	" "		104
Michel Gagné dit Lavoie		9		1		142	23	mars	"	" "		166
Les rep. de John Baker	{	18, 19		7		500	28	avril	"	BB Grants		74
	½ N. E. de	17										
Bazile Grégoire	½ N. E. de	3		4		100	14	mai	"	L Sales		4
Pierre Dufault	½ N. E. de ½ S. E. de	5		4		50	18	septembre	"	" "		59
André Déroche	½ N. E. de ½ N. E. de	2		4		50	18	"	"	" "		60
Pierre Bricault dit Lamarche	½ S. O de ½ S. E. de	5		4		50	26	février	1857	M "		189
Narcisse Feignant	½ S. O. de	9		2		100	20	"	1858	P "		64
John Dowe	½ N. O. de	26		8		100	9	mai	1859	Q "		72
Wm. Bills	½ N. O. de	25		8		100	9	"	"	" "		73
James Tims	½ S. E. de	20, 21		6		200	9	"	"	" "		74

Canton de Kilkenny—Suite

Noms des concessionnaires	Numéros des lots concédés	Rangs	Acres	Date des lettres-patentes	Livre	Page
James Fraser	½ S. O. de 17	6	100	3 février 1860	R Sales	33
Charles Day	½ N. O. de 19	10	100	10 " "	" "	50
Robert Taylor	½ S. E. de 22	8	100	18 avril "	" "	124
François Théophile Perrault	½ N. O. de 4	3	100	20 " "	" "	126
John Burton	½ N. O. de 23	5	100	21 " "	" "	127
Michel Perrault	½ S. O. de 1	7	100	31 mai "	" "	166
Les rep. lég. de feu André Marois	½ N. E. de 6	10	100	6 juin "	" "	172
Henri Madra dit Duquette	½ N. E. de ½ N. O. de 2	2	50	18 octobre "	T "	16
James Irwin	½ N. O. de 30	6	62	27 juin 1861	U "	165
Wm Morrison	25	4	46	19 mai 1862	W "	182
Pierre Beaupré	½ N. E. de 4	6	100	1 août "	X "	145
Boniface Levesque	½ N. E. de 4	1	100	10 juin 1863	AB "	145
Joseph Duval	½ S. E. de 5	7	100	15 septembre "	AC "	85
James Day	22	5	200	4 mai 1865	AI "	63
Pierre Riopelle	½ S. O. de ½ S. E. de 2	5	50	4 décembre "	AK "	131
Joseph Jeannot dit Lachapelle	½ N. E. de 10	1	50a. 2r. 0p.	8 février 1866	AL "	77
Le Très Révd. Ignace Bourget, évêque de Montréal, rep. la Corp. Episcopale Cath. Rom. de Montréal	½ N. E. de 28	11	100	18 septembre "	AM "	119
Alfred Bayle	½ S. E. de 18	9	100	6 février 1867	AL Sales.	135
Ernest Riopelle	½ S. O. de 4	5	100	18 avril "	AO "	186
James Ward	½ N. O. de 27	8	100	28 août 1869	12	99
John Ward	24	4	75	5 octobre "	12	131
	½ S. E. de 24	5	100	5 " "	12	132
Onuphe Pelletier	½ S. O. de 28 ½ N. E. de 28	9	200	9 décembre "	11	144
Louis Dufresne	Partie N. O. de 21	6	60	17 janvier 1871	13	146
Antoine Payment	27	11	150	10 mars "	13	166
Chrysologue Labelle	½ S. O. de 11	9	95	30 " "	13	185
Agnus Labelle	½ S. O. de 12	10	100	30 " "	13	186
François-X. Miron	½ S. O. de la ½ S. E. de 6	8	50	11 mai "	13	249
John Charles Meldrum	½ N. O. de 13	7	100	25 octobre "	13	17
William Lynch	½ N. O. de 21	5	100	15 novembre "	17	27
Octave Coursolles	½ S. O. de 23	11	100	27 février 1872	16	208
Chrysologue Labelle	½ S. O. de 11	10	100	29 avril "	18	46
Onuphe Pelletier	Lot 4 ½ S. O. de 5	9	300	16 décembre "	18	249
François Terrien	½ N. E. de 5	9	100	24 janvier 1874	23	46
Moïse Labine	½ S. O. de 2	10	100	6 mai "	23	108

Joseph Mahen	½ S. O. de la ½ S. E. de					

Chrysologue Labelle	½ S. O. de	11		10		100	29 avril	"	18	46
Onaphe Pelletier	Lot	4								
	½ S. O. de	5		9		300	16 décembre	"	18	249
François Terrien	½ N. E. de	5		9		100	24 janvier	1874	23	46
Moïse Labine	½ S. O. de	2		10		100	6 mai	"	23	168

Joseph Maheu	½ S. O. de la ½ S. E. de	2		9		50	7 mai	1874	23	113
Antoine Beaudry, père	½ N. E. de	4		8		100	10 décembre	"	23	273
Louis Brisson	½ N. E. de	7		1		150	29 janvier	1875	25	16
	½ N. O. de la ½ S. O. de	7								
Edouard Bertrand	¼ S. O. de la ½ N. O. de	6		1		50	30 "	"	25	18
Thomas Garault	½ N. E. de la ½ N. O. de	6		1		50	30 "	"	25	19
Jules Archambault	¼ N. O. de	5		4		100	30 mars	"	25	60
François Thouin	¼ S. E. de ½ S. O. de	1		5		50	4 janvier	1876	25	236
James Irwin		30		7		50	26 février	"	24	236
Pierre Beaupré	½ N. E. de ½ S. E. de	5		2		50	26 "	"	25	276
Joseph Edouard Beaupré	½ S. O. de ½ S. E. de	5		2		50	14 avril	1877	26	186
Joseph Hamelin	¼ N. O. de	4		2		100	17 "	"	26	187
Les représentants de François Payette	¼ N. E. de ½ N. E. de	5		3		50	18 "	"	26	189
Les représentants de Pierre Payette	¼ S. O. de ½ N. E. de	5		3		50	18 avril	"	26	190
George English	¼ N. O. de	29		7		85	10 août	"	27	152
François Payette dit St Amour	¼ S. O. de ½ S. E. de	3		2		50	23 avril	1878	28	13
Les représentants de L. A. Comte	¼ S. E. de	29		6		100	21 novembre	"	29	173
Les représentants de Louis Mersant	¼ S. O. de ½ S. O. de	5		3		50	25 février	1879	28	227
Les représentants d'Augustin St. George	¼ N. E. de ½ S. O de	5		3		50	25 "	"	28	228
Louis Mercelot alias Morcelet	¼ N. O. de ½ S. O. de	1		5		50	22 août	"	36	35
Jean-Baptiste Forest dit Marin	¼ N. E. de ½ N. O. de	8		3		50	11 juillet	1882	30	146
Jean-Baptiste Chaillé, père	½ S. O. de	10		1		120a.	2r. 28 septembre	"	30	168
	Lot	11								238
André Roy, fils	½ N. E. de ½ N. O. de	7		2		50	19 décembre	"	30	239
François Martel	½ N. E. de	6		3		100	19 "	"		
Israel alias Ambroise Brien dit Desrochers	½ S. O de ½ S. E. de	8		4		50	25 juin	1883	38	149
James Henry Lloyd & John Lloyd	¼ N. O. de	6		4		100	26 "	"	33	57
Médéric Boisvert	¼ S. E de	23		5		100	30 "	"	38	170
Joseph Thienel		8		10		200	16 août	"	38	195
Joseph Gagné, fils	¼ N. E de ½ S. E. de	8		4		50	16 "	"	38	197
Albéric Charbonneau	¼ N. O. de ½ N. E. de	9		2		50	16 "	"	38	198
Eusèbe Venne	¼ S. E. de ½ N. E. de	9		2		50	16 "	"	38	199
Joseph Dallaire	¼ S. O. de ½ N. O. de	7		2		50	18 octobre	"	39	93
Joseph Meldrum	¼ N. O de	14		7		100	28 "	1884	42	34
John Meldrum	¼ N. O. de	15		7		100	28 "	"	42	35
Casimir Desormiers	¼ S. E. de ½ N. E. de	6		2		50	21 janvier	1885	45	85
Alfred Desormiers	¼ N. O. de ½ N. E de	6		2		50	21 "	"	45	86
Moïse Desormiers	¼ N. E de ½ N. O. de	8		2		50	28 septembre	"	46	159
Michael Nulty	¼ S. E. de	1		10		100	14 mai	1887	50	11
Joseph Lacroix	¼ S. O. de	15		9		100	15 août	"	52	36
Benjamin Labelle	¼ N. E. de	16		10		100	15 "	"	52	37
Louis Courtemanche	¼ N. E. de	14		6		100	15 "	"	52	38
John N. Hickey	¼ N. O de	17		11		112	21 novembre	"	50	90
Louis Belisle	¼ S. E. de	17		10		100	22 "	"	52	78
Jean-Bte. Lespérance	¼ N. E. de ½ S. E. de	1		11		63½	30 "	"	52	94
James A. Hart		23B		9		16	30 "	"	50	108
Louis Picard	¼ S. O. de	3		5		100	20 janvier	1888	52	197
John Neal	½ N. O. de ½ N. E. de	1		9		131	26 mai	"	50	187
	Lot	A		augmention						

Canton de Kilkenny - Suite

Noms des concessionnaires	Numéros des lots concédés	Rangs	Acres	Date des lettres patentes	Livre	Page
Joseph Lévesque	Partie N. E. de 15	6	60	13 juin 1888	55	18
Michael Nulty	½ N. O. de 2	9	100	2 juillet 1889	54	90
Pierre Beaupré	½ N. O. de 5	2	50	29 octobre 1890	60	272
Wilbrod Coiton dit St. Jean	½ N. O. de 5	5	100	29 " "	60	271

Canton Lussier

Almanzar Brault	7	2	111	12 juin 1888	55	23
Elie Brault	6, 8	2	223	4 " "	55	57

Village Lafontaine

Benoni Sylvestre	Lot 3	bloc P	2 a. 1 r 2 p.	18 novembre 1864	AG Sales	182
Antoine Cheboroux dit Letendre	Lot 2	bloc P	2 a. 1r. 27 p.	18 " "	" "	183
Damien Morin	Lot 1	bloc L	1a	3 janvier 1865	" "	237
Michel Hémond	côté N. E. de la rue Elgin	bloc A	1	20 octobre 1863	AC "	160

Canton de Rawdon—érigé le 13 juillet 1799, Reg A, Grants, folio 116

Ephrem Sandford	17, 18, 20 ; ½ S. O. de 21	1	700			
James Sawers	21, 22 et ½ N. E. de 21	1	500	13 juillet 1799	A Grants	116
Margaret Tucker	25	1	200			
George McBeath	11, 12 et ½ S. O. de 13	2	500			
Ralph, Henry Bruyeres & George Selby	1, 3, 4, 6, 7, 8, 10, 11 ; 1, 2, 5, 4, 6, 8, 9	1 ; 2	3000	14 janvier 1805	B "	310
Rév'd. James Edmund Burton	13, 14, 15, 16	1	800	14 août 1823	F "	9

Margaret Tucker	11, 12 et ½ S. O. de	13		2		500					
George McBeath				2							
Ralph, Henry Bruyeres & George Selby	1, 3, 4, 6, 7, 8, 10, 11			1		3000	14 janvier	1805	B	"	310
	1, 2, 5, 4, 6, 8, 9			2							
Rév.d. James Edmund Burton	13, 14, 15, 16			1		800	14 août	1823	F	"	9

George Robinson	½ N. E. de	21		2		100	6 novembre	1823	F	Grants	90
Thomas Robinson		25		2		200					
Thomas Wallace		22		2		200	4 "	1824	G	"	94
Richard Finlay		18		4		200					
Edward McGie	½ N. O. de	18		5		100	4 février	1825	"	"	147
Richard Finlay		16		2		100					
John Finlay	½ O de	17		3		100	27 mars	1827	"	"	229
Benjamin & John Gibson		17		2		200					
Roderich McKenzie	½ S. O. de	24		2		100	6 "	1828	"	"	341
Henry Donoughue	½ S. E. de	11		3		100	5 juillet	1831	K	"	56
John Jefferies	½ S. E. de	20		2		100	5 "	"	"	"	86
Thomas Lane	½ S. O de	25		3		100	5 "	"	"	"	88
Henry Phillips	½ N. O. de	18		2		100	5 "	"	"	"	96
Philemon Dugas	½ N. O. de	20		2		100	5 "	"	"	"	94
Henrp Read	½ S E de	19		4		100	5 "	"	"	"	78
Thomas Day	½ S. E. de	19		2		100	5 "	"	"	"	68
Arthur McGie	½ N. E. de	27		2		100	11 "	"	"	"	122
Benadrd Greenan	½ N O. de	23		9		100	11 "	"	"	"	126
John Green	½ S. E. de ½ N. O. de	24		4		200	23 "	"	"	"	156
Michael Greenan	½ S. E. de	24		9		100	23 "	"	"	"	154
J hn Kite	½ S. E. de	17		3		100	23 "	"	"	"	146
Wm. Hottly	½ N. E. de	18		7		100	30 août	"	"	"	170
Zachariah Cloutier	½ S. E de	23		1		100	1 octo re	"	"	"	176
Richard Corcoran		20		7		200	1 "	"	"	"	174
Thomas Price	½ S. E. de	25		8		100	24 "	"	"	"	221
John Woods	½ N. O. de	24		9		100	24 "	"	"	"	263
Daniel Murphy	½ S. E. de	12		3		100	24 "	"	"	"	265
Richard Corcoran	½ S. O. de	21		7		100	24 "	"	"	"	269
Wm. Bagnal	½ N. E. de	14		8		100	24 "	"	"	"	223
John Smiley	½ S E. de	20		5		100	19 janvier	1832	"	"	404
	½ N. E. de	19		5		100	19 "	"	"	"	408
Robert Smiley	½ S E. de	21		5		100	19 "	"	"	"	400
Robert Bagnall		15		7		200	19 "	"	"	"	398
Henry Read	½ S E. de	24		7		100	7 avril	"	L	"	155
Wm Blair	½ S. E. de	27		7		200	7 "	"	"	"	153
	½ S. E. de	23		8							
Samuel Smiley, jr	½ N. O. de	20		5		100	12 mars	"	"	"	1
William Scroggy	½ N. E. de	23		8		100	19 janvier	"	K	"	406
John W. Corcoran		25		9		200	19 "	"	"	"	402
Edouard Arsinoe	½ S. E. de	6		5		100	2 mai	"	L	"	173
Joseph Payet	½ N. O. de.	10		3		100	2 "	"	"	"	171
Thomas Green	½ S. E de	26		1		100	2 "	"	"	"	169
Joseph Dugas	½ S. O de	21		2		100	2 "	"	"	"	175
Barnard Murphy	½ N. O. de	8		6		100	2 "	"	"	"	177
George Jackson	½ S. E. de	11		9		100	2 "	"	"	"	167
Mitchell Sadler	½ N. O. de	15		6		100	22 "	"	"	"	229
Edward Murphy	½ S. E. de	7		7		100	22 "	"	"	"	205
Samuel Watson	½ S. E. de	23		9		100	22 "	"	"	"	203
Josiah Morgan	½ N. O. de	23		1		100	22 "	"	"	"	225

Canton de Rawdon—Suite

Noms des concessionnaires	Numéros des lots concédés	Rangs	Acres	Date des lettres-patentes	Livre	Page
James Kirkwood	½ S. E. de 27	1	100	22 mai 1832	L Grants	191
Patrick Byrne	½ S. E. de 20	4	100	22 " "	" "	209
Peter Green	½ S. O. de 23	4	100	22 " "	" "	223
Andrew Kirkwood	½ S. E. de 28	1	100	22 " "	" "	197
John McCurdy	½ N. E. de 20	3	100	22 " "	" "	193
John Byrne	21	3	200	22 " "	" "	185
James Clair	½ N. O. de 23	3	100	22 " "	" "	201
Patrick Gunn	½ S. O. de 27	4	100	22 " "	" "	189
Daniel Murphy	½ S. E. de 8	7	100	22 " "	" "	199
John Sadler	½ S. E de 11	7	100	22 " "	" "	227
Richard & Allen Robsnson	12	8	200	22 " "	" "	187
Andrew Keogh	½ N. E de 20	8	100	22 " "	" "	207
George Drought	½ N. O de 9	9	100	22 " "	" "	195
James & John Corcoran	27	9	200	11 juillet	" "	287
Samuel Cultra	½ N. E. de 28	10	100	11 "	" "	285
Henry Phillips	½ S. E. de 9	10	100	1 octobre	" M	244
Dean Byrne	26	2	200	19 novembre	" "	320
Wm Byrne	½ S. O. de 27	2	100	19 "	" "	318
Peter Murphy	½ S. E. de 8	6	100	19 novembre	" M Grants	334
Solomon Gib on	½ S. E. de 16	2	100	20 décembre	" "	356
Arthur Hamilton	½ S. E. de 18	2	100	30 "	" "	354
Thomas Green	½ N. O. de 16	8	100	20 "	" "	352
Andrew Smart	23	2	200	9 février 1833	N "	7
John Bur s	½ S. O. de 21	4	100	8 mai	" "	37
James Mason, sr. & James Mason, jr	9	1	200	1 août	" "	161
Hugh Torney	½ N. O. de 7	2	100	1 "	" "	167
Charles Laporte	½ N. O. de 3	3	100	1 "	" "	155
Thomas Torney	½ S. E. de 7	3	100	1 "	" "	153
Cornelius Gannan	½ N. O. de 9	3	100	1 "	" "	157
Gaun Brown	½ N. O. de 26	7	100	1 "	" "	159
Charles Heney	21	8	200	1 "	" "	169
George Parkinson	½ S. E. de 20	9	100	1 "	" "	163
John Parkinson	21	9	200	1 "	" "	165
Wm Eveleigh	23	7	200	3 "	A Sales	139
Robert Kite	½ S. E. de 18	3	200	23 décembre	N Grants	341
John Green	½ N. O. de 25	10	100	23 "	" "	345
Wm Eveleigh	½ N. E. de 26	8	100	23 "	" "	343
Samuel Smiley	½ N. E. de 6 ½ N. O. de 7	8	200	23 "	" "	339

John Green	½ N. O. de	18	3	200	23 décembre		N Grants	341
Wm Eveleigh	½ N. E. de	25	10	100	23 "	"	" "	345
	½ N. E. de	26	8	100	23 "	"	" "	343
Samuel Smiley	½ N. E. de	6						
	½ N. O. de	7	8	200	23 "	"	" "	339

John Kite	½ N. O. de	18	3	100	10 janvier	1834	N Grants	395
George Hobbs	½ S. E. de	22	7	100	10 "	"	" "	399
Arthur Mason		22	8	200	10 "	"	" "	393
John Carrol	½ S. E. de	17	7	100	10 "	"	" "	397
John McCurdy	½ N. O. de	19	2	100	20 mars	"	" "	441
Wm Robinson	½ S. O. de	28	4	100	20 "	"	" "	445
Alexander McCurdy	½ N. O. de	19	3	200	20 "	"	" "	457
	½ S. O. de	20						
Connolly Cassidy	½ N. E. de	28	3	100	20 "	"	" "	447
James McCurdy	½ N. O. de	19	4	100	20 "	"	" "	453
John Foster	½ N. E. de	23	4	100	20 "	"	" "	449
James Robinson	½ S. E. de	25	4	100	20 "	"	" "	455
Patrick Cassidy	½ N. E. de	27	4	100	20 "	"	" "	461
Andrew Irvin	½ N. E. de	28	4	100	20 "	"	" "	449
Patrick Oneil	½ N. O. de	23	5	100	20 "	"	" "	455
George Hobbs, sr	½ N. O. de	22	7	100	20 "	"	" "	439
James Mullarky	½ N. O. de	28	8	100	20 "	"	" "	451
Matthew McCauley	½ N. O. de	22	3	100	5 avril	1834	O Grants	7
Simon McCauley	½ N. E. de	24	2	100	14 "	"	" "	11
John Bourke	½ N. O. de	11	8	100	28 "	"	" "	21
Wm. Drought	½ S. E. de	8	9	100	28 "	"	" "	19
Robert Drought	½ S. E. de	9	9	100	28 "	"	" "	17
Thomas Drought	½ N. O. de	8	9	100	28 "	"	" "	15
Richard Kavanagh	½ N. O. de	14	6	100	13 mai	"	" "	39
Solomon Cook	½ S. E. de	18	5	100	22 "	"	" "	43
Jerahmeel Pratt	½ S. O. de	19	5	100	22 "	"	" "	45
John Robinson	½ S. O. de	26	4	100	19 juin	"	" "	57
Samuel & Robert Knowlton		14	7	200	20 "	"	" "	63
Edward Gillespie	11 et ½ N. O. de	12	5	300	6 août	"	" "	81
Hugh MacMaster	½ S. E. de	16	3	100	12 septembre	"	" "	103
Denis McDonald	½ S. O. de	20	8	100	12 "	"	" "	105
John McDonald	½ S. E. de	19	8	100	12 "	"	" "	101
John Pollock	½ N. E. de	25	5	100	17 novembre	"	" "	227
George Pollock	½ S. O. de	25	5	100	17 "	"	" "	225
George Copping	½ N. O. de	20	4	100	18 décembre	"	" "	293
Peter Scally	½ N. O. de	24	5	100	20 "	"	" "	299
Michael & John Cuner (ou Cunen)		22	5	200	20 "	"	" "	301
James Cultra	½ S. E. de	28	10	100	12 février	1835	" "	380
Peter Skelly	½ S. E. de	24	5	100	16 "	"	" "	384
Thomas Johnson, jr	½ S. E. de	8	3	100	19 "	"	" "	391
Thomas Johnson, sr	½ S. E. de	9	3	100	19 "	"	" "	393
Richard Hall	½ S. E. de 26	28	7	200	21 "	"	" "	397
Christopher Roche	½ S. O. de	12	4	200	22 janvier	"	" "	325
	½ S. E. de	12	5					
Peter Tanzie	½ N. O. de	12	6	100	21 février	"	" "	413
John Daly	½ S. O. de	24	3	100	27 "	"	" "	421
James Daly	½ S. E. de	23	5	100	27 "	"	" "	435
Joseph Smith	½ S. O. de	17	8	100	27 "	"	" "	437
Alexander Conoly	½ N. O. de	27	3	100	2 mars	"	" "	453

Canton de Rawdon—Suite

Noms des concessionnaires	Numéros des lots concédés	Rangs	Acres	Date des lettres-patentes	Livre	Page
James Cahil	½ S. O. de 28	3	100	2 mars 1835	Q Grants	451
Archibald Connolly	½ N. E. de 26	4	100	2 " "	" "	439
Bernard & Hugh Cassidy	15	8	200	2 " "	" "	459
Frederick Wm. Draught	½ N. O. de 4	5	300	10 " "	" "	471
	10	9				
Peter Melrose	½ S. E. de 14	2	100	2 avril "	P "	119
Wm. McKnown	½ S. E. de 14	6	100	20 avril 1835	P Grants	175
James Brown	½ N. O. de 25	7	100	10 " "	" "	187
Wm Brown	½ N O. de 27	7	100	10 " "	" "	187
Veuve Robert Brown	½ N. O de 28	7	100	10 " "	" "	189
Henry Pigott	½ S E. de 13	8	200	10 " "	" "	181
	½ S. O. de 14					
Wm McKnown, sr	½ N. O. de 6	9	100	10 " "	" "	177
James McKnown	½ S. E. de 15	6	100	13 " "	" "	221
John McKnown	½ S. E. de 6	9	100	15 " "	" "	223
John Allen	½ N. O. de 28	1	100	5 mai "	" "	237
William Copping	½ N. E. de 23	6	100	5 " "	" "	235
Andrew Dawler	½ N. O. de 13	3	100	3 juin "	" "	273
James Murray	½ N. O. de 12	3	200	13 juillet "	" "	363
	½ N. E. de 12	4				
James Duffy	½ N. E. de 13	2	100	3 septembre "	Q "	21
John Fitzhenry	½ S. E. de 3	3	100	3 " "	" "	19
Wm Moore	½ S. E de 14	3	100	3 " "	" "	53
James Foster	½ N O. de 15	3	100	3 " "	" "	45
Edward Carroll	½ N. O. de 21	10	100	22 " "	" "	89
Patrick Cassan	½ S. E. de 6	4	100	3 " "	" "	37
James Davie	½ S. E. de 7	4	100	3 " "	" "	67
Thomas Ferguson	½ N. O. de 8	4	100	3 " "	" "	51
Bryan Keegan	½ N O. de 10	4	100	3 " "	" "	55
Adam Walker	½ S. E de 16	4	100	3 " "	" "	1
Patrick Gaitness	½ S. E. de 3	5	100	3 " "	" "	35
James Murphy	½ N. O. de 3	5	100	3 " "	" "	41
George Donoghe	½ N. O. de 7	5	100	3 " "	" "	11
James Whitelock	½ N. O. de 13	5	100	3 " "	" "	17
Hugh Torney	½ S. E. de 14	5	100	3 " "	" "	9
William Long	½ N. O. de 14	5	100	3 " "	" "	25
Thomas Fleming	½ N. O. de 6	6	100	3 " "	" "	23
James McDermatt	½ S. E. de 7	6	100	3 " "	" "	39
Wm Flanagan	½ S. E. de 9	6	100	3 " "	" "	59

Adam Burnett	½ S. E de 12	6	100	3 septembre 1835	Q Grants	15
Wm Fulsher	½ N. O. de 17	6	100	3 " "	" "	65

William Long	½ N. O. de	14		5		100	3	"	"	"	"		25
Thomas Fleming	½ N. O. de	6		6		100	3	"	"	"	"		23
James McDermatt	½ S. E. de	7		6		100	3	"	"	"	"		39
Wm Flanagan	½ S. E. de	9		6		100	3	"	"	"	"		59

Adam Burnett	½ S. E de	12		6		100	3 septembre	1835	Q Grants		15
Wm Fulsher	½ N. O. de	17		6		100	3 "	"	"	"	65
John Tiffin, sr et jr.	}	18, 19		6		400	3 "	"	"	"	3
George et Joseph Tiffin	}										
Maurice Cuttle	½ S. E. de	6		7		100	3 "	"	"	"	27
Wm Moffatt	½ N. O. de	7		7		100	3 "	"	"	"	47
Thomas Cooper	½ S. E. de	9		8		100	3 "	"	"	"	33
Cornelius Kelly	½ N. E de	18		8		100	3 "	"	"	"	5
John McEwan	½ S. E. de	12		9		100	3 "	"	"	"	13
James Kearney	½ S. O. de	19		9		100	3 "	"	"	"	43
James McParlin	½ N. E. de	19		9		100	3 "	"	"	"	7
Martin Langan	½ S. E. de	28		9		100	3 "	"	"	"	446
John Rodgers		6		10		200	3 "	"	"	"	29
John Cowdon	½ N. O. de	7		10		100	3 "	"	"	"	31
Patrick Martin	½ N. O de	20		10		100	3 "	"	"	"	49
Thomas Cane	½ S. E. de	21		10		100	3 "	"	"	"	61
William Quigg	½ N. O. de	22		10		100	3 "	"	"	"	63
Patrice Cunningham	½ S. E de	28		11		100	3 décembre	"	"	"	268
John Eveleigh	½ S. O. de	26		3		100	31 octobre	"	"	"	116
John Walker	½ N. O. de	16		4		100	13 novembre	"	"	"	176
Patrick Carroll	½ N. O de	9		10		100	26 "	"	"	"	274
Roderick Carroll	½ N. O. de	8		10		100	26 "	"	"	"	214
Michael Griffith	½ S. E. de	27		3		100	1 décembre	"	"	"	228
John Holems	½ N. O. de	15		4		100	1 "	"	"	"	254
Owen McDermot	½ N. E. de	25		3		100	1 "	"	"	"	226
Wm. Norrish		12		10		200	1 "	"	"	"	232
Hugh Cleary	½ S. E. de	20		10		100	1 "	"	"	"	230
Patrick Walsh	½ N O de	28		11		100	3 "	"	"	"	270
Edward Reinhart	½ N. O. de	21		5		100	14 janvier	1836	"	"	314
George Keo		24		8		200	3 février	"	"	"	374
Patrick Kirnan	½ S. E. de	13		6		100	10 "	"	"	"	432
Richard Lake	½ S. O. de	18		8		100	10 "	"	"	"	422
Ezekiel Warle	½ N O de	11		10		100	10 "	"	"	"	440
John Hoey	½ S. O. de	27		11		100	10 "	"	"	"	434
Révd James Burton		12		1		200	12 avril	"	A Sales		433
James Hall day	½ S. O. de	27		10		100	25 juillet	"	R Grants		35
John Halliday	½ N. E.	27		10		100	25 "	"	"	"	33
Wm Scales	½ N. O de	14		4		100	8 août	"	"	"	49
Thomas Scales	½ S. E. de	13		5		100	8 "	"	"	"	43
Andrew Dowler	½ S. E. de	24		6		100	31 "	"	"	"	79
James & William Wade		20		6		100	12 septembre	"	"	"	101
François Charlebois	½ S E. de	19		7		100	22 novembre	"	R Grants		213
David Manchester	½ S. O. et ½ N. E. de	17		4		200	26 septembre	"	"	"	121
Owen Wood	½ N. O de	28		9		100	26 "	"	"	"	123
James Mullen	½ N. O. de	9		8		100	7 octobre	"	"	"	139
Robert Mullen	½ N. O. de	10		8		100	7 "	"	"	"	135
David Scott	½ N. O. de	26		9		100	8 février	1837	"	"	241
Sergent Robert Hamilton		15		2		200	27 "	"	Q	"	338
Isaac St-Clair	½ S. O. de	23		6		100	2 mai	"	R	"	387

CANTON DE RAWDON

Noms des concessionnaires	Numéros des lots concédés	Rangs	Acres	Date des lettres patentes	Livre	Page
John Burke	½ N. O. de 9	7	100	19 juillet 1836	S Grants	19
John McPherson	½ N. O. de 10	5	100	19 " "	"	17
Thomas Pearson	½ S. E. de 22	9	100	7 septembre "	" "	47
Joseph Tremble	½ S. E. de 10	4	100	18 " "	" "	49
Bernard McGiale	½ S. E. de 2	3	100	26 " "	" "	95
	½ N. O. de 2	3	100	26 " "	" "	97
Henry Donohoe, jr	½ N. O. de 11	3	100	17 novembre "	" "	187
John Eveleigh	½ S. E. de 21	6	100	17 " "	" "	193
John Eveleigh, jr	½ N. O. de 21	6	100	17 " "	" "	189
William Eveleigh	½ S. E. de 22	6	100	17 " "	" "	191
Joseph Eveleigh	½ N. O. de 22	6	100	17 " "	" "	195
Thomas Slavin	½ N. O. de 6	5	100	20 décembre "	" "	219
George Drew	½ N. O. de 8	5	100	20 " "	" "	221
William Smilly, jr	½ S. O. de 6	8	100	9 janvier 1838	" "	225
William Smilly	½ S. E. de 7	8	100	9 " "	" "	227
George Smilly	½ N. O. de 8	8	100	9 " "	" "	229
Samuel Smilly	½ S. E. de 8	8	100	9 " "	" "	223
Owen Canty	½ S. E. de 9	5	100	19 " "	" "	233
Henry Smyth	½ S. E. de 7	2	100	15 mai "	" "	309
Owen Canty	½ N. O. de 7	6	100	19 septembre "	T "	19
Martin Hobbs	½ N. E. de 21	7	100	19 janvier "	S "	235
George Copping	½ N. O. de 24	6	100	3 avril 1839	T "	207
Robert Kite	½ S. E. de 12	7	100	3 " "	" "	203
John Greenan	½ N. E. de 16	7	100	3 " "	" "	209
Jacques Cantin	½ N. O. de 7	3	100	3 " "	" "	211
Edward Greenan	½ N. E. de 17	8	100	3 " "	" "	213
John Smiley	½ S. E. de 7	9	100	4 mai "	" "	227
David Petrie	½ S. E. de 25	7	100	14 septembre "	" "	277
John Byrne	½ N. E. de 21	4	100	20 janvier 1840	T "	415
Patrick Halligan	½ N. O. de 11	4	100	8 février "	" "	463
Thomas Strange	½ N. O. de 9	6	100	8 " "	" "	467
Wm. Fulsher	½ N. O. de 6	7	100	8 " "	" "	465
Hugh Horan	½ S. E. de 25	11	100	10 septembre "	U "	267
Les rep. de John Brennan	½ S. E. d 16	8	100	28 avril 1841	W "	85
Hen y Dawson	11	11	200	29 Décembre "	" "	151
John McAuley	½ S. E. de 22	⅝	100	29 " "	" "	141
Robert Walker	Partie O. de 16	5	70	29 " "	" "	145
Arthur Hamilton	½ S. E. de 19	3	100	26 mars 1842	X "	159
Andrew Butler	½ S. E. de 14	4	100	14 septembre "	"	55

Joseph Breau	½ N. O. de 8	3	100	14 septembre 1842	X Grants	57

Les rep. de John Brennan	½ S. E. d	16		8		100	28	avril	1841	W	"	85
Hen y Dawson		11		11		200	29	Décembre	"	"	"	151
John McAuley	½ S. E. de	22		3		100	29	"	"	"	"	111
Robert Walker	Partie O. de	16		5		70	29	"	"	"	"	145
Arthur Hamilton	½ S. E. de	19		3		100	26	mars	1842	X	"	159
Andrew Butler	½ S. E. de	14		4		100	14	septembre	"	"		55

Joseph Breau	½ N. O. de	8		3		100	14	septembre	1842	X Grants		57
Paul Breau	½ S E. de	8		4		100	14	"	"	"	"	65
John Brooks	½ S E. de	11		8		100	4	novembre	"	"	"	119
Wm. Fulsher	½ S. E. de	17		6		100	30	janvier	1843	"	"	127
Thomas Griffiths		28		2								
	½ N. O. de	27		1		400	30	"	"	"	"	125
	½ N. O. de	19		7								
Owen Greenan	½ S. O. de	26		8		100	30	"	"	"	"	131
Charles Dupuis	½ N. E. de	13		4		100	25	mars	1844	"	"	175
Henry Smyth	½ N. O de	12		9		100	7	mai	"	D	Sales	439
Alexander Daigle	½ N. O. de	14		3		100	7	septembre	"	X	Grants	255
Frederique Lapage	½ S. E de	15		4		100	28	octobre	"	"	"	277
Peter Bregare	½ S. E. de	15		5		100	20	décembre	"	"	"	287
Luke Daly	½ N. O. de	17		6		100	12	mars	1845	"	"	353
Les rep de Robert Rogers	½ N. O. de	26		1		100	12	"	"	"	"	351
George Hobbs	½ S. E. de	26		9		100	29	avril	"	"	"	383
Jeremiah Healy	½ N. O. de	11		7		100	28	juillet	"	"	"	459
Thomas Hinshela	½ N. O. de	12		7		100	4	août	"	"	"	463
Robert Powell	En arrière ou ½ N O. de	10		6		100	23	"	"	"	"	473
Jean Pierre dit Daigle	½ S. E. de	9		4		100	16	juillet	"	"	"	439
John Marlin	½ S E. de	28		8		100	16	mars	1846	Y	"	83
John Mulligan	½ S. E de	23		3		100	16	"	"	"	"	91
Wm. Bagnall	½ S. E de	7		10		100	1	avril	"	"	"	95
Les rep. de Ambrose Bagley	½ N. O de	14		2		100	1	"	"	"	"	105
Abraham Bagnall	½ N. O. de	11		9		100	20	juillet	"	"	"	137
James Croker	½ S. E. de	10		8		100	30	novembre	"	"	"	227
Edward Corcoran		27		8		200	30	"	"	"	"	233
William Marlin	½ N. O. de	25		6		100	24	mars	1847	Y	Grants	299
Alexander Daly	½ N. O. de	19		8		100	6	mai	"	"	"	329
Les rep. de Mathew Edghills	½ S E. de	8		10		100	6	"	"	"	"	321
John Edghills	½ N. E. de	10		10		100	23	octobre	"	"	"	379
John Kerney	½ S O. de	10		10		100	2	février	1848	"	"	413
Joseph Edouard Beaupré		5		1		200	23	mars	"	F	Sales	334
Denis Mohan	½ N O. de	15		5		100	14	décembre	"	Y	Grants	479
Anne Mealy, veuve de T. Mealy	½ S. E. de	14		11		100	17	février	1849	"	"	485
Rose Gray, veuve de H. Gray	½ N E. de	27		11		100	19	avril	"	"	"	533
Joseph Mitchell	½ N. E. de	22		4		100	11	mars	1851	Z	"	83
Edouard Tighe	½ S. E. de	25		10		100	11	"	"	"	"	85
John Jeffries		19		1		200	7	avril	"	G	Sales	217
James Gray	½ N. O. de	26		10		100	26	août	"	AA	Grants	5
John Gray	½ S. E. de	13		7		100	26	"	"	"	"	8
William Holtby, jr	½ S. O. de	18		7		100	26	"	"	"	"	6
John Powel	½ N. O. de	13		6		100	26	"	"	"	"	7
Abraham Waters	½ N O. de	10		7		100	26	"	"	"	"	4
Daniel McGale	½ S. E. de	11		6		100	27	novembre	"	"	"	35
William Morris	½ N E. de	24		3		100	15	mars	1852	"	"	74
Michael Rowan	N. O. ou ½ en arrière de	26		8		100	15	"	"	"	"	76
James McCarthy	½ N. O. de	6		3		100	28	mai	"	"	"	83
Thomas McCarthy, sr	½ S. E. de	6		3		100	28	"	"	"	"	85

Canton de Rawdon—Suite

Noms des concessionnaires	Numéros des lots concédés	Rangs	Acres	Date des lettres patentes	Livre	Page
Thomas McCarthy, jr	½ N. E. de 5	3	100	28 mai 1852	A A Grants	86
Les rep. de James Russell	½ S. E. de 11	4	100	28 " "	" "	84
John Guinon	½ S. O de 16	7	100	4 septembre "	" "	143
John Rowan	½ N. O. de 25	8	100	4 " "	" "	144
Robert Craine	½ N. O. de 5	8	100	15 octobre "	H Sales	275
Les rep. de John Carroll	½ N. O. de 17	7	100	10 janvier 1853	A A Grants	190
Les rep. lég. de William Tighe	½ S. E. de 26	10	100	10 mars "	" "	209
Jules Poirier	4	4	200	10 " "	I Sales	2
John Gray	½ S. E de 26	11	100	5 mai "	A A Grants	219
George Harkness	½ S. O. de 22	4	100	5 " "	" "	217
Les rep. de Patrick Tighe	½ S. E. de 24	10	100	5 " "	" "	214
Thomas Mitchell	½ N. O. de 25	4	100	24 octobre "	" "	231
François Chapert	½ N. O. de 6	4	100	19 décembre "	" "	236
Les rep. de Hedry Jehnston	½ S. E. de 13	3	100	6 février 1854	" "	239
Thomas Swift	½ N. O. de 7	9	100	1 septembre "	I Sales	253
Thomas Hamilton	½ N. O. de 16	3	100	4 décembre "	BB Grants	49
Mark Duffy	½ N. O. de 7	4	100	25 janvier 1855	K Sales	109
François Archambault	½ N. O. de 2	4	100	25 " "	" "	111
Alexis Payette dit St. Amour	½ S E. de 2	4	100	25 " "	" "	113
François Colla	½ S. O. de 1	4	100	14 mai "	" "	199
Michel Duquette	½ S. E. de ½ S. O. de 3	4	50	14 " "	" "	6
François Dandurand	½ S. O. de 1	3	100	4 juillet "	" "	24
Joseph Beaudry	½ S. O. de 10	2	100	18 septembre "	" "	57
Louis Turgeon	½ N. E. de 10	2	100	13 juin 1856	" "	185
John Magarity	½ S. E. de 10	6	100	26 février 1857	M "	196
Mark Duffy	½ N. O. de 7	4	100	8 " 1858	P "	51
James Grecnan	½ N. O. de 24	7	100	22 " "	GG Grts	82
Samuel Hamilton	½ S. E de 10	7	100	25 juin "	" "	100
Peter Skelly	½ N. O. de 13	8	100	3 février 1859	" "	186
Les rep. lég. de feu James McCarthy	½ S. E. de 5	4	100	5 mai "	Q Sales	66
Thomas McCarthy	½ S. O. de 5	3	100	5 " "	" "	67
James Coffy	½ S. E de 11	10	100	8 novembre "	" "	143
James Quinn, Edward Corcoran, Hugh Cassidy, Alexander Daly, Thomas Lane, Arthur Mason et Louis Dupuis, syndics de la Congrégation Cath Rom. de la de la paroisse de St Patrice de Rawdon	16	6	200	15 " "	" "	157
Les rep. lég. de feu Peter Skelly	½ S E. de 23	10	100	7 mars 1860	R "	72
William Robinson	½ N. E. de 28	5	100	10 " "	" "	83

Bryan McCurdy	½ S. O. de 28	5	100	21 avril 1860	R Sales	129
Henry Coppin	½ S. E. de	6	100			

Arthur Mason et Louis Dupuis, syndics de la Congrégation Cath. Rom. de la de la paroisse de St Patrice de Rawdon		16		6		200	15 "	"	" "		157
Les rep. lég. de feu Peter Skelly	½ S. E. de	23		10		100	7 mars	1860	R "		72
William Robinson	½ N. E. de	28		5		100	10 "	"	" "		83

Bryan McCurdy	½ S. O. de	28		5		100	21 avril	1860	R Sales		128
Henry Copping	½ S. E. de	25		6		100	16 mai	"	" "		152
Dean Swift	½ S. E. de	6		11		100	23 octobre	"	T "		29
Joseph Lesage	½ S. O. de	18		9		100	20 décembre	"	" "		140
Les rep. lég. de feu Hugh Law	½ N. O. de	26		6		100	24 juillet	1861	U "		171
John McGuire	½ N. O. de	4		10		100	15 "	1862	X "		86
Dunstan Beauchamp	½ S. O. de	4		3		100	23 "	"	" "		112
François Thom	½ N. O. de	2		5		100	1 août	"	" "		146
John McGuire	½ S. E. de	2		10		100	1 "	"	" "		147
Stephen Kegan	½ S. E. de	4		8		100	19 janvier	1862	AA "		113
Hugh Daly	½ N. E. de ½ S. E. de	26		5		50	27 février	"	" "		176
Samuel Murray	½ S. O. de	1		10		100	18 mai	"	AB "		70
Patrick Rice	½ S. E. de	2		8		100	18 "	"	" "		71
Joseph Dupuis	½ N. O. de	8		11		100	3 juin	"	" "		120
Thomas Finklar	½ S. O. de ½ S. O. de	9		11		50	20 mars	"	" "		127
William Gray	½ N. O. de	5		10		100	13 juillet	"	" "		221
James Gray	½ S. E. de	5		10		100	13 "	"	" "		222
Michael Rowan	½ S. E. de	3		6		100	14 septembre	"	AC "		81
William Rourke	½ S. E. de	5		6		100	15 "	"	" "		80
James Carroll	½ S. O. de ½ N. O. de	15		9		50	19 "	"	" "		97
François Foucher	½ S. E. de	3		9		100	17 octobre	"	" "		155
	½ N. O. de ½ N. O. de	5		11		50	17 "	"	" "		158
	½ S. E. de	2		9		100	17 "	"	" "		159
		3		7		112	17 novembre	"	" "		232
Thomas Price	½ N. O. de ½ S. O. de	13		4		50	1 février	1864	AD "		153
Joseph Laporte	½ S. E. de	4		5		100	8 mars	1865	KK Grants		174
Samuel Isbal	½ S. E. de	27		6		100	2 mai	"	AJ Sales		72
Peter Green	½ S. E. de	28		6		100	7 décembre	"	AK "		195
John Mason	½ N. E. de ½ N. O. de	1		11		25	27 janvier	1866	AL "		49
Ambroise Bagley	½ N. O. de	1		9		100	8 février	"	AK "		227
George Mason	½ N. O. de	2		11		100	8 "	"	" "		228
Edward Cahill	½ S. O. de ½ S. E. de	26		5		50	8 "	"	" "		229
Thomas Lane	½ S. O. de	27		5		100	8 "	"	" "		231
Frances Manowan, veuve de Martin Hobbs		5		9		200	8 "	"	AL "		78
Hugh Daly	½ N. E. de	27		5		100	7 avril	"	AM "		77
Les rep. lég. de feu Wm. Scales	½ S. E. de	10		3		100	5 juillet	"	" "		214
Gilbert Foucher	½ N. O. de	3		11		100	19 septembre	"	AN "		122
Patrick Manahan	½ S. E. de	7		11		100	19 "	"	" "		128
John Devine Norrish	½ N. O. de	10		11		100	18 novembre	1867	I		73
John Rowan	½ S. E. de	9		7		100	15 décembre	1868	10		23
Francis P. Quinn	Reste S. O. de la ½ N. O. de	16		5		37	15 janvier	1869	10		42
Joseph Thuot	½ S. O. de	17		9		66⅔	8 avril	"	9		241
John McGuire	½ N. O. de	3		10		100	14 juillet	"	12		66
John Nulty	½ N. O. de	12		11		100	14 "	"	12		67
Joseph Déchêne	½ S. E. de	15		9		100	28 août	"	11		105
Joseph Langlois dit Lachapelle	½ S. O. de	18		10		100	16 décembre	"	11		154
Thomas Hamilton	½ N. O. de	5		5		100	11 juin	1870	14		42
François Foucher	½ N. O. de	4		7		100	18 "	"	13		12
Richard Blagriff	½ N. O. de	7		11		100	30 juillet	1872	17		230

Canton de Rawdon—Suite

Noms des concessionnaires	Numéros des lots concédés	Rangs	Acres	Date des lettres-patentes	Livre	Page
Henry McGallum	½ N E. de 18, 19	10	167	6 mai 1874	23	172
Michel Sadlier	½ N. O. de 12	6	100	17 janvier 1876	24	198
Simon Richard, Aimé Gaudet, Pierre Plouf & Jean L. Richard	17	11	200	31 mai "	26	32
Siméon & Edmond Grenier	½ S. E. de 16	11	100	1 juin "	26	33
Henry Copping	½ N. O. de 28	6	100	24 " "	24	293
Samuel Smiley	½ N. O. de 1	8	100	13 mars 1877	27	108
Thomas Tinkler	½ S. E. de 11	8	100	13 " "	27	109
Félix Aumond	½ S. E. de la ½ N. E. de 3	4	50	13 " "	26	157
	½ N. O. de la ½ N. E. de 3	4	50	9 avril "	26	177
Geo. Antoine Champagne	½ S. E de 4	11	100	18 juin "	26	236
Patrick Mason	½ N. O. de 9	5	100	4 mai 1878	27	232
Robert Mason	½ N. O. de 13	7	100	4 " "	27	233
David Robinson	½ N. O. de 26	5	100	27 juin "	27	284
Jean-Baptiste Hetu	½ N. O. de 5	4	100	22 avril 1879	28	265
Rep. lég. de P. Tinkler	½ N. E. ou résidu de 9	11	150	20 mai "	35	1
J. Hamilton & Johnston Hamilton	½ S. E. de 1	8	100	30 novembre 1880	35	176
James Rensela	½ S. E. de 5	11	100	5 octobre 1883	33	139
Michael Skelly	16	10	200	20 août 1884	34	166
John McCarthy	½ N. E de 4	3	100	7 mars 1885	42	160
Thomas Brennan	½ S. E. de la ½ S. E. de 15	10	50	7 avril 1887	47	282
Alex. Rivard	½ N. O. de la ½ S. E. de 15	10	50	7 " "	49	177
John Marlin	½ S. E. de 26	6	100	30 mai "	50	20
William Scroggie	½ S. E. de 10	5	100	21 novembre "	50	91
Ambrose Rowan	½ N. O. de 13	10	100	21 " "	50	106
Joseph Copping	½ N. O. de 27	6	100	20 " 1890	54	298

Village de Rawdon

Révd. J. C. Milton	1, 2	3	10	10 décembre 1839	C Sales	111
L'Evêque protestant de Québec et le secrétaire élu de l'Eglise Protestant de Rawdon	1, 2	2	10	8 février 1840	" "	147
John Jefferies	3, 4	2	10	1 mars 1845	E "	61
Bernard McManus	5	A	1	4 mai 1846	" "	294

Patrick Carroll	14 15	C	2a. 2r. 30p.	16 décembre 1846	E Sales	383
	13	D				

L'Evêque protestant de Québec et le secrétaire élu de l'Eglise Protestant de Rawdon	1, 2	2	10	8 février	1840	"	"	147
John Jefferies	3, 4	2	10	1 mars	1845	E	"	61
Bernard McManus	5	A	1	4 mai	1846	"	"	294

Patrick Carroll	14 15	C	2a. 2r. 30p.	16 décembre	1846	E Sales		383
	13	D						
James Armstrong	1	A	1a.	8 avril	1847	F "		55
Harriett Baguell	14, 15	D	2a.	8 "	"	" "		57
James Cunningham	12	D	1	8 "	"	" "		67
Luke Daly	19, 20	E	10	8 "	"	" "		58
	19, 20	G						
	19, 20	H						
	19, 20	I						
	19, 20	K						
James Armstrong	5	B	1	13 "	"	" "		70
James Daly	16, 17	B	11a. 3r. 20p.	13 "	"	" "		73
	16, 17, 18	C						
	16, 17, 18	D						
	19, 20							
	16, 17, 18	H						
Isaac Grigg	9	E	10a. 0r. 3p.	12 "	"	" "		69
	2, 3, 4, 5	H						
James Armstrong	2, 3, 4	A	5	6 mai	1847	" "		88
	4, 5	C						
Daniel McGarry	3, 4	E	4	6 "	"	" "		85
	3, 4	G						
John Kite	3, 4, 5	D	12a 3r. 16p.	13 "	"	" "		72
	6, 7, 9, 10	H						
Revd. William W. Foster et Syndics de l'Eglise Méthodiste	11	C	2	15 "	"	K Sp. Gts		647
	11	D						
Hugh Daly	18	B	17a. 0r. 15p.	25 septembre	"	" "		157
	17	L						
	13, 14, 15	M						
	16, 17, 19, 20							
John Kite	5	E	6a. 1r. 7p.	23 octobre	1847	F Sales		175
	5	G						
	11, 12	K						
	Lot 8 ligne S.O. de la rue Albert							
Hugh Daly	18	I	7a 1r. 23p.	27 décembre	"	" "		274
	13, 17	K						
	13, 14, 15, 16	L						
Isaac Grigg	1	H	2a. 2r. 36p.	24 janvier	1848	" "		287
	1	J						
Thomas Griffith	13, 11, 12, 13, 14	E	10	1 juin	"	" "		371
	10, 11, 12, 13, 14	G						
William Walsh	8, 15, 16	E	18	1 "	"	" "		364
	6, 7. 8. 9	G						
	15. 16							
	14, 15	H						
	14, 15, 16, 17	I						
	14, 15, 16	K						

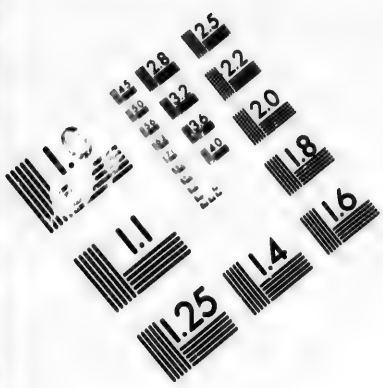

IMAGE EVALUATION
TEST TARGET (MT-3)

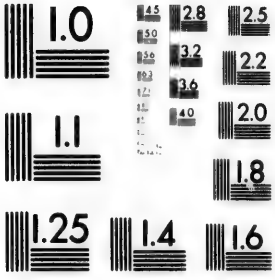

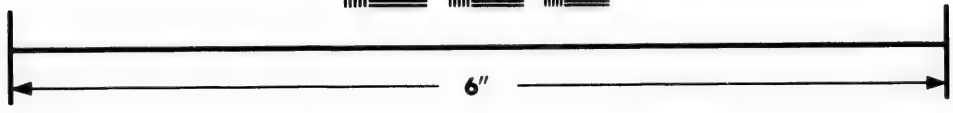

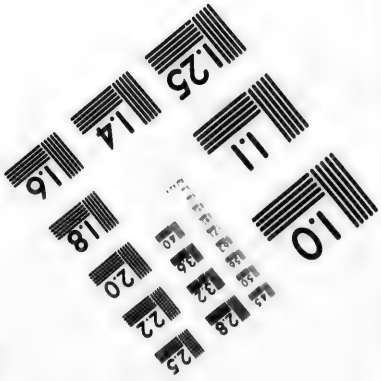

Photographic
Sciences
Corporation

23 WEST MAIN STREET
WEBSTER, N.Y. 14580
(716) 872-4503

Village Rawdon—Suite

Noms des concessionnaires	Numéros des lots concédés	Rangs	Acres	Date des lettres patentes	Livre	Page
Jedediah H. Darwin	1, 2	C	8	17 juin 1848	F Sales	384
	1, 2	D				
	1, 2	E				
	1, 2	G				
Municipalité de Leinster	18	E	1a. 2r. 9p.	28 août 1849	Z Grants	21
	18	G				
Les Commissaire d'Ecole de la municipalité de Rawdon	17	E	2	28 " " " "	" "	19
	17	G				
James Cunningham	12	C	1	9 février 1852	H Sales	136
Patrick Carroll	16, 17, 18	A	4a. 2r. 30p.	9 " " " "	" "	139
	12, 13	I				
Jedediah H. Darwin	1, 2	B	2	9 " " " "	" "	122
James Daly	6, 7	E	4	9 " " " "	" "	141
	12, 13	H				
William Norrish	11	H	2	15 mars "	" "	189
	11	I				
Révd. Louis L. Pominville, curé, Edward Corcoran, Alexander Daly, Jean Louis Archambault, Louis Dupuis, Arthur M Nassons & Hugh Cassidy, syndics de la Congrégation Romaine Catholique de la paroisse de St-Patrick de Rawdon	19, 20	A B C	5, 3, 20	27 juin 1854	AA Gr'ts	260

Canton de Wexford—érigé le 19 février 1852, Reg. L, Special Grants, folio 350

Hon. A. N. Morin & Amable Loiselle	44	2	73	10 mai 1852	H Sales	201
Hon. Augustin Norbert Morin	2, 6, 7	2	682	8 " "	" "	200
	2, 3, 4, 5, 6	3				
Joseph Edouard Beaupré	½ N. E. de 59	1	74	24 mars 1859	Q "	29
L'Hon. A. N. Morin	5, 8	2	253	15 février 1860	R "	56
	7	3				
John Mason	58	2	100	5 mars "	" "	68
Les rep. lég. de feu Thomas Mason	½ N. E. de 59	2	74	5 " "	" "	69
Arthur Mason	½ S. O. de 59	2	74	5 " "	" "	70

John Pratt & Charles F. Pratt

Joseph Edouard Beaupré	½ N. E. de	59	1	74	24 mars	1860	R "	55	
		5, 8	2	253	15 février	1860	R "	56	
L'Hon. A. N. Morin		7	3						
		58	2	100	5 mars	"	" "	68	
John Mason		59	2	74	5 "	"	" "	69	
Les rep. lég. de feu Thomas Mason	½ N. E. de	59	2	74	5 "	"	" "	70	
Arthur Mason	½ S. O de								

John Pratt & Charles F. Pratt		58	1	100	15 février	1862	W Sales	5	
François Foucher		48	2	100	9 juin	1863	AB "	143	
		57	3	92	22 juillet	"	" "	241	
		54	2	100	10 novembre	"	AC "	224	
L'Hon. A. N. Morin		1	2						
		1	3	200	18 "	"	" "	234	
	½ S. E. de 32, 33, 34, 35, 36, 37 et 38 dans		7						
L'Hon. Edouard Morin	33, 34, 35		5	1646	18 octobre	1864	AG "	120	
	½ N. O. de 30, 31, 32								
	22, 23, 24, 25, 26, 27, 28, 29, 30, 31, 32, 33, 34, 35, 36, 37, 38		6						
James Peyton	34, 35		1	291	21 juillet	1866	AN "	21	
	34, 35		2						
Hyacinthe Charlebois		39	9	30	16 mai	1868	6	75	
Dominique Chartier		24, 25	10	200	8 avril	1869	9	244	
François Foucher		55	1	93	24 août	"	11	97	
Alexandre Fournier		21	8	100	14 janvier	1871	13	144	
Elmire Beauchamp, vve de James McGuire		18	3	96	5 avril	"	13	212	
Norbert Beauchamp		16	3	89	12 mai	"	13	250	
Frédéric Desjardins		4	1	100	12 août	"	16	53	
Frs.-X. Christin dit St. Amour		53	7	62	23 février	1872	16	202	
Joseph Goulet		52	7	88	23 "	"	16	203	
Clément Deviault		54	8	87	23 "	"	16	204	
Alexis Lepine		57	7	52	23 "	"	16	205	
Lazare Lepine		57	7	52	26 "	"	16	206	
Félix Verdon	Lot	1	7	104	22 avril	"	18	38	
	½ S. O. de	2							
P. & D. Truesdell		55, 56	9	200	28 novembre	"	19	63	
J. Desève dit Decari		58	9	100	6 juin	1873	21	122	
Fidèle Vincent		55, 56	7	98	17 décembre	"	23	35	
Joseph Jetté		59	9	172	19 mai	1874	23	121	
François Huot		1	4	100	6 octobre	1875	25	175	
David Dusablé		59	5	127	30 décembre	1880	36	248	
Théodore Racette		57, 58	5	169	30 "	"	36	249	
Magloire Duval		55, 56	5	200	30 "	"	36	250	
John Brown		56	4	97	28 septembre	1882	31	172	
James Brown		59	4	131	28 "	"	31	173	
Moïse Daoust		52, 53	8	181	10 décembre	1886	49	49	
Charles Charbonneau		59	11	194	10 "	"	49	56	
William Lafleur		58	11	100	18 "	"	49	58	
Joseph Daviau		53, 54	9	196	24 mars	1887	49	118	
Adolphe Riopel		53	10	100	19 juillet	"	49	291	
		54	10	100	19 "	"	49	292	
Japhet Beauchamp		3, 4	6	179	29 novembre	"	52	93	
James Beauchamp		59	10	186	20 décembre	"	52	150	
Edouard Grenier		51, 52	9	130	15 janvier	1888	52	195	
Alexandre Lepine		49	10	79	9 avril	"	52	244	

Noms des concessionnaires	Numéros des lots concédés	Rangs	Acres	Date des lettres patentes	Livre	Page
Octave Brouillet	57	9	100	21 mai 1888	52	280
	56	10	100	21 " "	52	281
Alexandre Lepine	48	10	55	22 décembre "	55	208
Ferdinand Boudrias	8	5	112	27 mars 1889	56	70
Cléophas Savoie	57	10 / 11	200	22 mai "	56	184
Prosper Parent	50	10	99	28 " "	56	202
Hormidas Lauzon	10	7	102	27 juin "	56	236
Geo. Lajeunesse	46, 47	10	66	11 octobre "	58	165
François Pausé	58	10	100	14 " 1890	60	251
Joseph Riopel	51, 52	10	200	13 " "	60	250

COMTÉ DE MONTMAGNY

CANTON D'ASHBURTON—érigé le 12 juin 1868, Reg. B, Proclamations, folio 41

Noms des concessionnaires	Numéros des lots concédés	Rangs	Acres	Date des lettres patentes	Livre	Page
Louis H. Blais	5, 6	2	200	13 août 1868	6	241
Louis M. Blais	8, 9	2	200	20 " "	6	244
Léandre Méthot	21, 22	1	265	16 mars 1869	9	207
Elzéar Méthot	19, 20	1	200	16 " "	9	208
Philias Méthot	22	2	160	16 " "	9	209
Edouard Letarte	Partie S. E de 15	D	100	30 septembre 1871	7	281
	Partie N. O. de 14, 15	D	131	2 octobre "	15	85
Alexis Gaumont	6	1	100	14 novembre "	16	110
Edouard Casault	3	1	100	17 " "	16	120
Thomas Gaumont	7	1	100	17 " "	16	121
Thomas Côté	7	2	100	17 " "	16	121½
Nicolas Laberge	4	1	100	17 " "	16	122
Jean-Bte Gagné	10	1	100	22 janvier 1872	16	175
Isaïe Joncas	11	1	100	22 " "	16	176
Joseph Hilaire Michaud	17, 18	1	200	22 " "	16	177
Philias Méthot	20	2	100	22 " "	16	178
Josepha Gaudreault	21	2	100	19 mars "	18	2
Hon. David E. Price	9	1	100	19 " "	17	120
Thomas Gaudreault	13	2	100	5 septembre "	18	144
Pierre Côté, jr	14	2	100	29 octobre "	18	189
Cyrille Côté	3	A	100	28 avril 1873	21	73
Jean-Bte Thibault	5	1	100	26 juin "	21	161
Louis Fortier	33	A	100	15 juillet "	21	173
Adolphe Proulx	2	A	100	25 " "	21	187
Félix Têtu	1	1	100	24 octobre "	21	237
Joseph Têtu	2	1	100	24 " "	21	238
Jean Hamel	1	2	100	24 " "	23	1
Godfroi Talbot	6	A	100	17 mars 1874	23	73
Placide Jalbert	4	7	85	9 avril "	23	81
Xavier Lacombe	5	7	91	22 septembre "	23	199
Joseph Fournier	8	1	100	7 décembre "	23	268
Alexis Fournier	5	A	100	7 " "	23	269
Louis Eugène Blais	1, 2, 3	7	195	20 avril 1875	25	72
Célestin Guimont	18	2	100	22 " "	25	79
Clément Coulombe	19	2	100	22 " "	25	80

Canton d'Ashburton – Suite

Noms des concessionnaires	Numéros des lots concédés	Rangs	Acres	Date des lettres-patentes	Livre	Page
Richard & Prud. Proulx	16	2	100	22 avril 1875	25	81
Urbain Collin	¼ N. de 17	2	50	22 " "	25	82
Elzéar Chabot	¼ S. O. de 17	2	50	22 " "	25	83
Louis Cloutier, jr	¼ S. O. de 2	2	50	28 juin 1876	25	41
George Cloutier	¼ N. E. de 2	2	50	28 " "	26	42
Damase Cloutier	¼ S. O. de 4	2	50	28 " "	26	43
Gaspard Cloutier	¼ N. E. de 4	2	50	28 " "	26	44
Edouard Blanchet	¼ S. de 7	A	50	20 mars 1877	26	164
Etienne Conlombe	¼ S. de 10	"	50	20 " "	26	165
Prudent Fournier	¼ N. de 10	"	50	20 " "	26	166
Narcisse Minville	¼ N. de 9	"	50	20 " "	26	167
Louis Côté	¼ S. de 8	"	50	20 " "	26	168
Ferdinand Gamache	6	7	86	18 avril "	26	195
Benoni Tondreau	¼ N. de 11	A	50	14 mai "	26	209
Raphaël Tondreau	¼ S. de 11	"	50	14 " "	26	210
Jean-Bte Gagné	¼ S. de 9	"	50	18 juin 1878	28	38
Ferdinand Gamache	¼ S. O. de 12	1	50	18 " "	28	34
Hubert Collin	34	A	103	16 avril 1879	28	254
Eug. Hamond & Chs Gosselin	1	C	119	23 mars 1881	32	4
Narcisse Pâquet, père	¼ N E. de 12	2	50	3 février 1882	30	21
Richard Proulx, fils	¼ N. de 8	A	50	17 mars "	30	61
Phidime Cloutier	¼ S. O. de 3	2	50	17 " "	30	63
Paul Gendreau	¼ S. O. de 16 et lot 15	E	92 a 2 r.	18 janvier 1884	39	232
Corp. Arch. Cath Rom. de Québec	¼ N. E de 18	"	47 a. 2 r.	3 avril "	37	126
Edouard Mercier	14	"	80	21 janvier 1885	45	87
Jean-Baptiste Dion	13, 16	D	227	11 mai "	45	390
Révd. F. Mag. Fournier	13	E	101	8 octobre "	46	166
Ambroise Létourneau	¼ S. O. de 11	2	50	11 janvier 1887	49	76
Evan John Price	¼ N. E. de 11	2	50	11 " "	47	233
Les rep. lég. de Frs. Tetu & Eulalie Ruel	1	A	100	10 mai "	49	207
Charles Gosselin, fils	¼ N. E. de 2	C	59¼	21 décembre 1888	55	207
Joseph Montminy & Chs. Godreau	¼ S. de 2	"	59¼	21 " "	55	206
Félix Bossé	34	B	97	15 janvier 1889	55	235
Rév. Léon Rousseau, ptre	¼ S. de 3	C	59½	24 " "	55	247
Ferdinand Rochefort	¼ N. de 4	A	50	23 " "	55	242
Révdes Sœurs Hospice de St-Thomas	¼ N. de 3	C	59¼	24 " "	55	289
Edert Gammond & Louis Augure Normand	¼ E de 4	A	50	7 mai "	56	160
Hercule Lespérance	¼ N. de 10	B	53	10 avril 1890	59	282
J. Victor Proteau	¼ S. de 10	"	50	11 " "	59	287

Célestin Proulx

Révdes Sœurs Hospice de St-Thomas	¼ N. de	3		C	50½	24 "	"	55	289
Edert Ganmond & Louis Augure Normand	¼ E de	4		A	50	7 mai	"	56	160
Hercule Lespérance	¼ N. de	10		B	50	10 avril	1890	59	282
J. Victor Proteau	¼ S. de	10		"	50	11 "	"	59	287

Célestin Proulx		5		B	100	28 avril	1890	60	21
Elzéar Boulanger		4		C	119	28 "	"	60	20
Germain Laurendeau		5		"	119	13 mai	"	60	56
Joseph Fournier		3		B	100	16 "	"	60	57
Herménégilde Bélanger		4		"	100	16 "	"	60	58

CANTON D'ARMAGH — érigé le 13 juillet 1799, Reg. A, Grants, folio 109—(voir comté de Bellechasse)

Rev. F. E. N Kirouac		15, 16	1er rang	S. E.	215	25 février	1857	M Sales.	186
Prudent Lecompte		8	"	1	200	8 "	1866	AK "	226
Edouard Morin, jr		9	"	2	200	20 août	1868	9	11
Alphonse Morin		10	"	2	200	20 "	"	9	12
Octave Paré		11	"	2	60	20 "	"	9	13
Prudent Lavergne		5	"	2	200	15 mars	1869	9	206
Joseph Picard		21	1er rang	S. E.	62	22 avril	1879	28	277
Thomas Parker		27	1er "	N. O.	96	6 "	1880	35	102
Léonard Martineau		25, 26	1er "	N. O.	194	6 "	"	36	137
Raphaël Blais		11	2e "	S. E.	100	17 décembre	1883	39	198
Michel Noël	½ N. E. de	10, 15	2e "	S. E.	150	20 "	"	39	201
Jean-Baptiste Pruneau	½ S. O. de	16	2e "	S. E.	33½	25 août	1884	43	182
Adolphe Morin		14, 15	1er "	N. O.	94	21 mars	"	45	312
Elzéar Audet		22	2e "	S. E.	100	9 mai	1887	49	200
Xavier Létourneau		21	2e "	S. E.	100	3 février	1888	52	214
Augustin Pigeon		24	1er "	S. E.	57	22 mai	1889	56	182
Adolphe Morin		23, 24	1er "	N. O.	195	21 mars	1890	59	273
Elzéar Mercier		25	1er "	S. E.	149	24 avril	"	60	9
		13	2e "	S. E.					
Barnabé Noël		9	2e "	S. E.	100	2 juin	"	60	85

CANTON BOURDAGE - érigé le 17 août 1868, Reg. B. Proclamations, folio 59

Barthélemi Pouliot		1		2	76	30 janvier	1868	3	14
		1		3					
Edward Charles Ennis		10, 11		1	124	20 octobre	"	8	187
Isidore Pascal Bernier		7		2	76	24 février	1869	9	191
		7		3					
Anicet Larre		8		2	76	14 janvier	1871	13	145
		8		3					
Edward C. Ennis		2, 3, 5, 7, 8 & 9		1	383	29 mars	"	13	184
Léandre Cloutier		6		1	64	21 avril	"	13	234

Canton Bourdage—Suite

Noms des concessionnaires	Numéros des lots concédés	Rangs	Acres	Date des lettres-patentes	Livre	Page
Narcisse Désiré Boulet	9	2	76	1 mars 1872	16	225
	9	3				
Joseph Octave Faford	11	2	76	15 juillet 1873	21	175
	1	3				
Les rep. lég. de Sifroi Lapierre	2	2	30	10 mars 1875	25	50
Angelème Fortin	14	2	66	22 avril "	25	84
Hippolyte Gaudreau, fils	15	1	132	22 mars 1876	25	295
Joseph Lamarre	6	2	76	27 avril 1877	26	205
	6	3				
Angelème Fortin	15	2	66	18 juin 1878	28	32
Damase Fortin	3	3	46	30 août "	28	100
Dosithé Fortin	Partie N. E. de	14	1	...73 a. 2 r. 4 février 1879	28	215
Pierre Thibault	6	10	89	28 octobre 1880	35	165
Félix Vachon	12	1	62	30 juin 1881	32	119
Désiré Godreau	Partie S. O. ou résidue de...	14	1	...28 a. 2 r. 11 janvier 1882	32	289
Frédérick Cloutier	5	10	93	8 mars 1883	38	54
Herménégilde Lapierre	2	3	46	8 " "	39	55
O Talon, épouse E. Bernier	5	3	46	29 octobre "	39	130
Germain Coulombe	16	1	104	26 août 1884	43	193
Polycarpe Cloutier	9	5	100	13 juillet 1889	56	253

Canton Montminy—érigé le 5 février 1857, Reg. M, Special Grants, folio 63

Les Très Revd. Pierre Flavien Turgeon, rep. la Corp. Arch. Cath. Rom. de Québec	12	3e. r. S. O.	82	25 février	1857	M Sales	187
Cyprien Talbot	10	2e r. S. O.	82	12 janvier	1860	R "	12
Anselme Talbot	16	3e. r. S. O.	82	30 juillet	1862	X "	132
J.-Bte. Talbot	14	3e. r. S. O.	82	30 "	"	" "	133
Hubert Roy	14	1e. r. S. O.	82	31 "	"	" "	138
Joseph Talbot	22	4e. r. S. O.	82	7 mai	1863	AB "	36
Wm. M. Gelley	18	3e. r S. O.	82	11 août	"	AF "	205
Noel Servais	14	5e r. S. O.	82	3 septembre	"	AG "	18
Pierre Fortier, jr	11	4e. r. N. E.	100	27 novembre	"	2	3
Pierre Fortier, jr	10	4e. r. N. E.	100	27 "	"	2	4

Jacques Kirouac | 15 | 5e r. S. O.

Hubert Roy		22	4e. r. S. O		82	7 mai	1863	AB	"	36	
Joseph Talbot		18	3e. r S. O		82	11 août	"	AF	"	205	
Wm. M. Gelley		14	5e r. S. O		82	3 septembre	"	AG	"	18	
Noel Servais		11	4e. r. N. E		100	27 novembre	"		2	3	
Pierre Fortier, jr		11	4e. r. N. E		100	27 "	"		2	2	
Pierre Fortier, sr		10									

Jacques Kirouac		15	5e. r. S. O		82	19 décembre	1867		1	143	
Louis Fortier, fils		15	3e. r. N. E		81	26 "	"		2	8	
Pierre Gosé		10	3e. r. N. E		100	9 octobre	1868		7	56	
George St. Aubin		11	3e. r. N. E		100	6 "	"		7	57	
Cyrille Boulanger		12	3e. r. N. E		100	9 "	"		7	58	
Louis Boulet	½ N. E de	13	3e. r. N. E		48	9 "	"		7	59	
Pierre Gauthier	½ S. O. de	13	3e. r. N. E		48	9 "	"		7	60	
Phydime Langlois		14	3e. r. N. E		84	9 "	"		7	61	
Louis Fournier		1	4e. r. N. E		100	9 "	"		7	62	
Joseph Castonguay		1	3e. r. S. O		82	9 "	"		7	63	
Pierre Louis B. Boilard		2	4e. r. N. E		100	9 "	"		7	64	
Jean Baptiste Vallée	½ N. O. de	3, 4	4e. r. N. E		100	9 "	"		7	65	
Charles Collin		5	4e. r. N. E		100	9 "	"		7	66	
Théophile Langlois	½ S. O. de	7	4e. r. N. E		50	9 "	"		7	67	
Magloire Fournier	½ N. E. de	7	4e. r. N. E		50	9 "	"		7	68	
Anselme Dubé	½ N. E. de	9	4e. r. N. E		50	9 "	"		7	69	
Emile Bernier		12	4e. r. N. E		100	9 "	"		7	70	
Pierre Langlois		8	3e. r. S O		82	9 "	"		7	71	
Paul Dagnault		5	3e. r. S. O		82	9 "	"		7	72	
Jean-Baptiste Picard		21	3e. r. S. O		82	16 "	"		7	73	
Clément Ouellet		26	3e. r. S. O		82	16 "	"		7	74	
Pierre Picard dit Baquet		28	3e. r. S. O		67	16 "	"		7	75	
Nazaire Goulet		6	4e. r. S. O		82	16 "	"		7	76	
Honoré Delagrave		10	4e. r. S. O		82	16 "	"		7	77	
Jean Chrysostome Blais		11	4e. r. S. O		82	16 "	"		7	78	
Frs. X. Dagnault dit Laprise		12	4e r. S. O		82	16 "	"		7	79	
Ls. P. Elzéar Lavergne		26	4e. r. S. O		82	16 "	"		7	80	
Herménégilde Morin		18	4e. r. S O		82	16 "	"		7	81	
Jtan Bte. Chamberland		23	4e. r. S. O		82	16 "	"		7	82	
Onésime Morin		19	4e. r. S. O		82	16 "	"		7	83	
Elzéar Laflamme		27	4e. r. S. O		88	16 "	"		7	84	
Edouard Bernier		8	3e. r. S. O		82	16 "	"		7	85	
Victor Chamberland		15	3e. r. S O		82	16 "	"		7	87	
Edmond Tétu		3	4e. r. N. E		100	11 mai			7	10	
Ferdinand Boilard	½ S. E. de	3, 4	3e. r. N. E		100	2 octobre	"		7	49	
Charles St. Jean	½ N. O. de	3	3e. r. N. E		50	2 "	"		7	50	
Magloire St. Jean	½ N. O. de	4	3e. r. N. E		50	2 "	"		7	51	
Charles Godreau		5	3e. r. N. E		100	2 "	"		7	52	
Pierre Laferrière		6	3e. r. N. E		100	3 "	"		7	53	
Magloire Poirier		8	3e. r. N. E		100	3 "	"		7	54	
Godfroy Boulet		9	3e. r. E		10	3 "	"		7	55	
Napoléon Bernier		14	4e. r. N. E		107	16 "	"		7	88	
Cyprien Tanguay, fils		28	4e. r S. O		97	16 "	"		7	89	
Arthur Bernier		13	4e. r. N. E		104	16 "	"		7	90	
Honoré Boilard	6 chaines de front sur 6 de profondeur sur les lots	2	3e. r. N. E		3½	20 mars	1869		9	232	
Honoré Boilard	Partie S. E. de	1	3e. r. N. E			20 septembre	"		7	113	
	Partie S. E. de	2	3e. r. N. E		96 a. 2 r.						
Godfrol Gagné		9	3e. r. S. O		82	14 octobre	1870		7	141	

CANTON DE MONTMINY--Suite

Noms des concessionnaires	Numéros des lots concédés	Rangs	Acres	Date des lettres-patentes	Livre	Page
Honoré Boilard	Partie N. O. de 16	4e. r. N. E.	100	1 février 1871	7	149
Honoré Boilard	Partie S. E. de. 16	4e rang N. E.	15	1 février 1871	13	152
Jos. Des Trois-Maisons dit Picard	½ S. O de 5	2e " "	50	1 " "	13	153
David Morin	22	3e " S. O.	82	24 " "	7	151
Marie Anne Létourneau, veuve de G. Blais	17	4e " "	82	21 avril "	7	158
Pierre Gagné	11	3e " "	82	21 " "	7	159
Charles Gourgues	7	4e " "	82	21 " "	7	160
Gabriel Cloutier	½ N. E de 4	3e " "	82	24 " "	7	162
	½ N. E. de 4	4e " "				
Bazile Bernatchez	6, 7, 8	1e " N. E.	300	20 " "	13	252
Jerôme Dagnault alias Laprise	4	3e " S. O.	82	24 " "	7	164
	4	4e " "				
Magloire Langlois	6	4e " N. E.	50	24 " "	7	165
Vilmer Talbot	13	3e " S. O.	41	24 " "	7	166
Napoléon Gilley	11, 12	3e " "	164	2 juin "	16	14
Gédéon Côté	13	4e " "	82	12 " "	7	168
Edouard Fontaine	25	4e " "	82	12 " "	7	170
Jean-Baptiste Picard	16, 17	5e " "	164	3 juillet "	16	37
Fabien Vallière	16	4e " "	82	3 " "	7	173
Paul Picard	14	4e " "	82	3 " "	7	174
Edouard Samson	12	5e " "	82	6 septembre "	16	15
Pierre Servais	29	5e " "	82	12 " "	16	77
Charles & Edouard Proulx	11	5e " "	82	30 " "	16	81
Pierre Servais	22	5e " "	82	21 novembre "	16	123
Joseph Blanchet	7	2e " N. E.	100	17 janvier 1872	16	157
Charles Gourgues	8	4e " S. O.	82	17 " "	7	199
Eusèbe Dion	½ N. E. de 4	2e " N. E.	50	19 " "	16	163
Nazaire Richard	Partie S. E. de 30	3e " S. O	100	16 mai "	7	214
	Partie N. E. ou rés. de 30	3e " "	7	17 " "	18	61
Onézime & Alfred Caron	9	2e " N. E.	100	29 octobre "	18	190
Etienne Dubé	½ N. E. de 6	4e " "	50	3 janvier "	7	241
David Boivin, père	2	3e rang S. O.	82	3 janvier 1873	20	1
Les représentants de Jean-Bte. Poirier	7	3e " N. E.	100	13 " "	20	2
Abraham Talbot	6	2e " S. O.	82	25 avril "	21	63
Les héritiers de feu J. B. Nicol	10, 11	2e " N. E.	200	28 " "	21	70
Charles Ouellet	27	3e " S. O.	76	6 juin "	20	10
Godfroi Létourneau	21	4e " "	82	6 " "	20	11
Edouard Létourneau	20	4e " "	82	6 " "	20	12
Joseph Vallée	6	2e " N. E.	100	26 " "	21	190

Abraham Talbot		6	2e	"	S. O.	82	25	avril	"	21	63
Les héritiers de feu J. B. Nicol		10, 11	2e	"	N. E.	200	28	"	"	21	70
Charles Ouellet		27	3e	"	S. O.	76	6	juin	"	20	10
Godfroi Létourneau		21	4e	"	"	82	6	"	"	20	11
Edouard Létourneau		20	4e	"	"	82	6	"	"	20	12
Joseph Vallée		6	2e	"	N E.	100	26	"	"	21	190

Godfroi Langlois	½ N. E de	8	2e rang	N. E.		50	4 novembre	1873	23	10
Joseph Boilard		16	3e	"	"	81	19 mai	1874	20	66
Vilmer Talbot	½ N. E. de	13	3e	"	S. O.	41	12 novembre	1875	20	141
Augustin Ouellet		2	4e	"	"	82	17 juillet	1876	20	159
Abraham Talbot		1, 2, 3	2e	"	N. E.	300	14 novembre	1877	26	288
Joseph Laberge		10[4] 11	1er	"	"	200	27 "	"	26	290
Les rep. de Prudent Boulet	½ N. E. de	16	2e	"	"	50	8 janvier	1878	26	303
Ambroise Cloutier		18	5e	"	S. O.	82	27 juin	"	28	42
Aubert Morin		19	3e	"	"	82	10 octobre	"	20	235
Narcisse Fournier	½ N. E. de	12	2e	"	N. E.	50	27 décembre	"	28	193
Napoléon Delagrave	Partie N E de	10	3e	"	S. O.	37	26 janvier	1880	20	285
Jean-Baptiste Létourneau	¾ N. E. de	20	5e	"	"	54¾	24 février	1881	36	284
Phidime Côté		24	3e	"	"	82	21 mars	"	37	26
Joseph Dion	½ S. O. de	9	4e	"	N. E.	50	16 août	1882	37	75
Les rep. lég. de Joseph Laberge		12	1er	"	"	100	24 octobre	"	30	183
Onésiphore Morin		19	4e rang		S. O.	82	7 mars	1883	37	95
Hubert Pelchat		3	2e	"	"	82	7 "	"	36	51
Louis Adolphe Blais		4	2e	"	"	82	7 "	"	38	52
Pierre Roy		5	2e	"	"	82	7 "	"	38	53
David Morin		21	6e	"	"	107	25 avril	"	38	95
Elzéar Thivierge		15	2e	"	N. E.	100	18 octobre	"	39	88
Joseph Servais		23	5e	"	S. O.	82	18 "	"	39	89
Les rep. lég. de Xavier Nicole	½ S. O de	8	2e	"	N. E.	50	5 novembre	"	39	145
Jean Bte Letourneau, fils		18	6e	"	S. O.	107	27 "	"	39	164
Joseph Morin		24	5e	"	"	82	7 mars	1885	45	289
L. Z. Blais, fils de Joseph		17	6e	"	"	107	16 "	"	45	302
F. X. alias Phi. Guilmet		9	5e	"	"	82	10 juillet	"	46	78
Jean Bte Proulx		17	2e	"	N. E.	100	14 novembre	"	46	191
Louis Picard		17	3e	"	"	86	5 mars	1886	37	305
Michel G. Talbot		5	4e	"	S. O.	82	7 juin	"	37	314
Les rep. lég. de Prudent Boulet	½ S. O. de	16	2e	"	N. E.	50	18 "	"	48	170
Narcisse Morin		3	4e	"	S. O.	82	18 août	"	37	319
Magloire Langlois	½ N. O. de	1	3e ch. Taché		N. E.	50	23 septembre	"	37	322
Adélard Boulet	½ N E de	19	2e rang	N. E.		50	23 "	"	48	273
Marcel Proulx	½ S. O. de	20	2e	"	"	50	24 mars	1887	49	149
Augustin Ouellet		1	4e	"	S. O.	58	10 mai	"	37	351
Alphonse Dubé	½ S. E de	3 & 4	4e	"	N. E.	100	12 août	"	37	363
Etienne Côté		9	4e	"	S. O.	82	10 décembre	"	37	370
Frs Eugène Poirier		17	1er	"	N. E.	100	20 "	"	52	149
Edouard Gagné		17	3e	"	S. O.	82	12 janvier	1888	37	378
Les rep. lég. Narcisse Pelchat		2	2e	"	"	82	18 septembre	"	55	109
Ferdinand Proulx		14	2e	"	N. E.	100	14 décembre	"	55	226
Xavier Beaulieu	½ S. O. de	15	4e	"	S. O.	41	24 janvier	1889	53	24
L'hon. Tél. Fournier, juge		25	3e	"	"	48	2 novembre	1888	53	30
Elzéar Proulx		18	2e	"	N. E.	100	1 mai	1889	56	124
Godfroi Dagneau dit Laprise	Résidu de	30	4e	"	S. O.	7	24 avril	"	56	132
Edmond Fournier	½ N. E. de	20	2e	"	N. E.	50	8 mai	"	56	163
Adélard Roy		21	1er	"	S. O.	82	17 juillet	"	56	268

Canton de Montminy—Suite

Noms des concessionnaires	Numéros des lots concédés	Rangs	Acres	Date des lettres patentes	Livre	Page
Antoine Bouffard	Partie front de 24	4	100	12 septembre 1889	53	73
	Résidu de 24	4e rang N. E. ch. Taché	24	12 " "	59	7
Jules Fournier	Résidu de 21	3e rang N. E.	29	23 octobre "	58	179
	Partie front de 21	3e " "	100	23 " "	53	106
Louis Jégu	½ S. O. de 4	2e " "	50	11 décembre "	58	251
Pierre Picard	16	1er " "	100	12 mars 1890	59	222
Vital Gagnon	7	2e " S O	82	22 " "	59	277
Cyrille Boulanger	21	2e " N. E.	100	21 novembre "	60	290
Joseph Guilmet	Partie S. O. de 10	5e " S. O.	49½	28 août "	60	209
Joseph Létourneau	8	2e " "	82	31 octobre "	60	274

Canton Patton—érigé le 26 juillet 1871, Reg. I, Proclamations, folio 39

David Boivin, jr	50	5	100	22 septembre 1874	20	82
Joseph Bernier	7	1	99	21 avril 1875	25	77
Fermin Bernier	12	1	107	22 " "	25	78
Louis Gamache	11	1	99	23 " "	25	85
Les rep. Olivier Bernier	8	1	99	23 " "	25	86
Désiré Thibault	8	2	103	4 octobre "	25	72
Eugène Bernier	9	2	100	14 mai 1877	26	211
Corp. Arch. Cath. Rom. de Québec	½ S O. de 28	5	50	27 juin 1879	20	258
Etienne Guilmet	49	4	1°0	30 août "	20	262
Alphonse Bernier	13	5	100	10 novembre "	20	269
Marcel Fortin	9	6	100	10 " "	20	270
Guillaume alias Wm Guimond	10	6	100	10 " "	20	271
Joseph Fortin	13	6	100	10 " "	20	272
François Cloutier	15	6	100	10 " "	20	274
Théophile Bernier	16	6	100	10 " "	20	275
Elzéar Méthot	18	6	100	10 " "	20	276
Louis Gamache	½ S O. de 8	6	50	13 janvier 1880	20	281
Joseph Bernier	17	6	100	13 " "	20	282
L. Dugal & S. Dugal	14	6	100	27 février "	20	287
Charles Gagné	24	1	100	4 mars 1881	26	295
Frèd. Guimond & Aug. Bernier	23	1	100	23 " "	32	45

Louis Gamache	½ S. O. de	8		6	50	13 janvier 1880	20	281
Joseph Bernier		17		6	100	13 " "	20	282
L. Dugal & S. Dugal		14		6	100	27 février "	20	287
Charles Gagné		24		1	100	4 mars 1881	26	295
Fréd. Guimond & Aug. Bernier		23		1	100	23 " "	32	45

Jean Fournier		12		6	100	2 juillet 1881	37	36
Ferdinand Fortin		9		5	97	2 " "	37	37
Jos. Julien Fortin		15		5	100	2 " "	37	38
Michel Bernier	½ S. O. de	6		6	48a. 2r.	1 décembre "	37	5?
Antoine Vallée		50		4	100	19 " "	37	85
Xavier Guilmet		48		4	100	19 " "	37	86
François Fournier		49		5	100	19 " "	37	87
Napoléon Fournier	½ S. O. de	47		5	50	19 " "	37	88
Joseph Caron		7		5	100	4 novembre 1885	37	294
Maxime Godreau		10		1	97	18 août 1886	48	233
Ferdinand Cloutier		9		1	97	24 mars 1887	49	148
Frs. Fournier, père		48		5	100	20 avril "	37	348
Corp. Arch. Cath. Rom. de Québec	½ N. E. de	28		5	50	22 mars 1888	37	387
David Paradis, jr	½ N. E. de partie en front de	7		6	50	2 avril 1889	53	53
Louis Lavoie		6		5	100	12 juillet "	53	73
David Paradis, père		12		5	100	2 " "	53	70
Alphonse Guimont	½ S. O. de partie en front	7	6 rg.ch	Taché	50	28 mai "	53	103
Alphonse Guimont	Partie en front	8		5	100	26 septembre "	53	100
Lucien Dugal		11		6	100	20 août 1890	53	154

Cap St-Ignace

Léandre Méthot	Un lot de grève situé sur la rive sud du Saint-Laurent dans la paroisse du Cap St.-Ignace, comté de Montmagny, contenant		Pieds 457,359	23 juillet	1873	4	85

Paroisle de l'Assomption

Fortunat Dion	Un lot de grève situé dans la paroisse de l'Assomption, comté Montmagny, contenant		Pieds 531,960	12 mai	1887	4	230

Paroisse de St-Thomas

Noms des concessionnaires	Numéros des lots concédés	Rangs	Aires	Date des lettres patentes	Livre	Page
James Oliva	Concession de trois isles à l'embouchure de la rivière St-Thomas, connues sous le nom Isles Nord-Est, Isle du Milieu et Isle Couillard		17 2/10	1er août 1820	G Grants	484

COMTÉ DE MONTMORENCY

Isle d'Orléans, paroisse St-Jean

Le Révd. Antoine Gosselin et autres, maintenant incorporés sous le nom de "La Compagnie du Quai de St-Jean."	Lot de grève, dans la paroisse de St-Jean. Somme stipulée $1.00		Pieds ang. 53,690	8 août 1860	26e Com.	314
	Un lot à eau profonde, dans la dite paroisse. Somme stipulée $1.00		Pieds ang. 30,590	8 " "	M Sp. Grts	193
Noël Hill Bowen	Concession d'un lot à eau profonde à l'Anse du Fort, Ile d'Orléans, dans la paroisse de St-Pierre. Somme stipulée $31.77		Pieds ang. 8,344	27 septembre 1862	P " "	5
Frs. Gourdeau, Timothy H. Dunn & Wm Home	Concession d'un lot de grève à l'Anse du Fort, Ile d'Orléans, dans la paroisse de St-Pierre. Somme stipulée $47 55		Pieds ang. 11,414	27 " "	" " "	9
Timothy H. Dunn, Frs. Gourdeau & Wm. Home	Un lot de grève situé à l'Anse à Petit, sur l'île d'Orléans, contenant		Pieds ang. 20,600	8 novembre 1873	4	96
Révd. Henri Paquette	Un lot de grève situé dans la paroisse de Ste-Pétronille, sur la rive sud-ouest de l'île d'Orléans, contenant		Pieds ang. 27,447	3 juillet 1878	4	142
	Un lot de grève situé dans la paroisse de Ste-Pétronille, à l'île d'Orléans, contenant		Pieds ang. 156,311	20 octobre 1882	4	182

	paroisse d'Ste-Pétronille, sur la rive sud-ouest de l'île d'Orléans, contenant.....	.....	Pieds ang. 27,447	3 juillet	1878	4	142
Révd. Henri Paquette.....	Un lot de grève situé dans la paroisse de Ste-Pétronille, à l'île d'Orléans, contenant.....	.....	Pieds ang. 156,371	20 octobre	1882	4	182
Charles Gédéon Beaulieu.....	Un lot de grève à eau profonde situé à l'Anse à Petit, dans la de Ste-Pétronille, contenant..	.....	Pieds ang. 33,690	28 mars	1884	5	555

St-Anne de Beaupré.

Nazaire Simard.....	Un lot à eau profonde situé dans la paroisse de Ste-Anne de Beaupré, contenant.....	.....	Pieds ang. 170,478	17 février	1879	4	150

CITÉ DE MONTTÉAL

CITÉ DE MONTRÉAL

Noms des concessionaires	Numéros des lots concédés	Rangs	Acres	Date des lettres patentes		Livre	Pacg
James Hugues	Concession d'un lot de terre près du vieux marché		50 p. en front sur 45 p. de profondeur mesure fr...	1 février	1821	E Grants	163
Directeurs du Marché Neuf	Concession d'un lot pour l'érection d'un marché neuf			26 janvier	1833	I Sp. Grts	155
Les Révdes Sœurs de Charité (Sœurs Grises) de Montréal	Permis de la Couronne de garder en main-morte pour toujours, la propriété située à la Côte Saint-Antoine, près de Montréal, connue sous le nom de " Hospice Saint-Joseph " don d'Olivier Berthelet, écr...		8 a. 12¼ per. mesure fran	30 janvier	1858	M Sp.Grts	87
L'Evêque Catholique Romain de Montréal	Lettres patentes l'autorisant de de disposer de certaines propriétés dans Montréal tenues en *main-morte*		5 a. 9 per. 281 pds	28 novembre	1857	M Sp.Grts	82
Les Révdes Sœurs de Charité (Sœurs Grises) de Montréal	Lettres patentes les autorisant à garder en main-morte pour toujours, une certaine propriété située au faubourg Saint-Antoine, Montréal, connue sous le nom de Hospice Saint-Joseph, don d'Olivier Berthelet, écuier et Amélie Berthelet, épouse de F. A. Larocque.			17 mai	1854	L Sp Grts	459
L'Œuvre et Fabrique de la Paroisse de Notre-Dame de Montréal	Permis de la Couronne les autorisant de disposer de deux lots de terre dans la cité de Montréal, tenus en *main-morte*			6 septembre	1858	M Sp.Grts	111

L'Oeuvre et Fabrique de la Paroisse de Notre-Dame de Montréal	Permis de la Couronne les autorisant de disposer de deux lots de terre dans la cité de Montréal, tenus en *main-morte*.....	.....	.....	6 septembre	1858	M Sp.Grts	111
Curé et Marguillers de l'Oeuvre et Fab. de la paroisse de Notre-Dame de Montréal..	Permis de la Couronne les autorisant de disposer d'un lot de terre dans la Cité de Montréal tenu en "main-morte"	.....	.....	7 mars	1866	M Spl grts	416

COMTÉ DE NAPIERVILLE

CANTON DE SHERRINGTON – érigé le 22 février 1809, Reg. C, Grants, folio 280

Noms des concessionnaires	Numéros des lots concédés	Rangs	Acres	Date des lettres-patentes	Livre	Page
François Baby	11, 12, 14, 15, 17, 18, 19	1	1129	22 féveier 1809	C Grants	280
	7, 8, 9, 11, 12, 14, 15, 16, 18, 19, 21, 22, 23	2	2660			
	6, 7, 9, 10, 12, 13, 14, 16, 17, 19, 20, 21	3	2400			
	14, 15, 17, 18, 20, 21	4	1145			
	2, 3, 4, 5, ½ N. de. 1	2	1088			
	½ S. de 1					
	1, 2, 3, 5	3	800			
	1, 3, 4, 5	4	800			
	1, 2, 3, 5	5	800			
	1, 2, 3, 4, 5	6	1000			
	1, 2, 3, 5, 6	7	1000			
François Languedoc, sous le nom de seigneurie de LaSalle ou St-George	5, 6 et ½ S. de 4	8	1000	21 juin 1823	E "	504
	1, 3 et ½ N. de 4					
	1, 2, 3, 5, 6, 7, 8, 9, 10, 12, 13, 14	9	2242			
	2, 3, 5, 6, 7, 9, 10, 11, 12, 4	10	1967			
	6, 1, 3, 4, 5, 7, 8	11	1389			
	1, 2, 3, 4, 6 et ½ S. de 7	12	1072			
	½ N. de 7					
	2, 3, 4	13	590			
	1, 2	14	312			
James McCallum, sous le nom de seigneurie St-James	6, 7, 8, 10, 11, 13, *12	4	1200	13 février 1824	F "	224
	6, 8, 9, 10, 12, 13, 15, 16, 17, 19, 20, *7, *14	5	2169			
	7, 8, 9, 11, 12, 14, 15, 16, 18, 19, *10, *17	6	2009			
	8, 9. 10, 12. 13, 15, 16, 19, *7, *14 et partie de 17	7	1742			
James McCallum, sous le nom de seignenrie St-Normand	17, 19, 20, *18	10	600	13 " "	" "	273
	10, 11, 12. 14, *13	11	800			
	8, 10, 11, *9	12	600			
	6, 7, *5	13	400			
	3, 4, 5	14	563			

Les lots marqués ainsi * ont été réservés à la Couronne

James McCallum, sous le nom de seigneurie St-Normand	8, 10, 11, *9	12	600	13	"	"	" "	273
	6, 7, *5	13	400					
	3, 4, 5	14	563					

Les lots marqués ainsi * ont été réservés à la Couronne

Lord évêque de Québec, sous le nom de seigneurie Thwaite	8, 10, 11, 13, 14, 15, 17, 18, *12	8	1450	4 juin	1824	G Grants	1
	15, 16, 17, 19, 20, 22, *21	9	1200				
	13, 14, 16	10	600				
Duncan et Collum McCallum, partie du fief et seigneurie de St-Armand	16	11					
	12	12	525	29 août	1837	I Sp. Gts	520
	8	13					
	9	4					
	11, 18	5					
	13	6					
John Boston	11, 18	7	2268	4 juin	1845	K S.Gr'ts	512
	7, 9, 16	8					
	18, 25	9					
	15	10					
Lawrence O'Mara & Philip Ryan	17	2	200	21 septembre	1846	E Sales	327
Paul Fillion & J. B. Vachereau	½ N. O. de	8	3	100	21 "	"	" "	340
Richard Phillips, sr		15	3	200	21 "	"	" "	339
Robert & James Grier	½ S. E. de	8	3	100	16 décembre	"	" "	374
John Cheasty & William O'Mara		13	1	133	6 mai	1847	F "	83
James Knight		22	3	130	6 mars	"	" "	45
Pierce Fleming	½ N. E. de	13	2	100	20 décembre	"	" "	246
Humphrey Nesbitt	½ S. O de	13	2	100	27 "	"	" "	272
Les rep. d'Andrew Byron		10	2	200	27 "	"	" "	271
William O'Mara		11	3	200	17 février	1839	G "	65
Francis Cookman	Partie N. E. ou réaidu de	20	1	52a. 2r. 0p.	7 avril	1851	" "	241
Thomas McMannus	" S. O. de	20	1	95, 3, 0	7 "	"	" "	239
Abel Latham		10	1	173	27 octobre	1856	M "	134
Joseph Papin		6	2	230	19 mars	1860	R "	87
Samuel Curran		16	1	136	12 août	1862	X "	171
Joseph G. Laviolette		19	4	200	26 novembre	"	Z "	226
David Chouinard	½ S. E. de	18	3	100	23 octobre	1871	16	91
Jos. Gaspard Laviolette		16	4	200	5 février	1875	25	27
Hon Jos G. Laviolette	½ N. O. de	18	3	100	4 décembre	1876	26	115
John Bone		20	2	201a 1r 29p	27 juillet	1886	47	162

AUGMENTATION DE SHERRINGTON - érigé le 8 août 1866, Reg. 8, Proclamations, folio.

Les rep. lég. de Jonathan Bone	9 (Lettre F)	1	51a. 3r.	23 juin	1876	24	291
Stephen Bone	15 (Lettre C)	2	70a.	22 septembre	"	27	20
Samuel Davis	Partie N. O de 6	1	66a. 2r.	4 novembre	"	27	33
	" N. de 7 C						

Les lots marqués ainsi * ont été réservés à la Couronne.

AUGMENTATION DE SHERRINGTON—Suite

Noms des concessionnaires	Numéros des lots concédés	Rangs	Acres	Date des lettres-patentes	Livre	Page
Félix Tétrault	2 lopins ... E et F	En arrière de la 9me concession de la seigneur. deLery.	... 17a 2r.	20 novembre 1876	26	106
Frs. X. Gadoua	1 lopin ... I	En arrière de la 9me concession de la seigneur. deLery.	... 14a. 3r.	20 " "	26	107
David Yelle	1 " ... B	En arrière de la 9me concession de la seigneur. deLery.	... 20a. 1r.	30 " "	26	111
Jules Lussier	2 " ... G et H	En arrière de la 9me concession de la seigneur. deLery.	... 15a. 3r.	30 " "	26	112
James Jones	1 " ... B	... 1	... 14a. 1r.	30 " "	27	43
George Tyson	1 " ... A	... 2	... 37a. 2r.	5 décembre "	27	46
John Bone	2 " ... B et G	... 2	... 84a. 0r.	5 " "	27	47
Joseph Bone	... E	En arrière de la 1ère concession de la seigneur. deLery.	... 42a. 1r.	20 février 1877	27	83
Thomas Murray	1. Un morceau de terre triangulaire connu sous le nom de lettre D ... 2. Deux morceaux de terre irréguliers connus sous le nom de lettres E et F ...	...	... 49a	20 " "	27	84
François Landry	... D	En arrière de la 1ère concession de la seigneur. deLery.	... 75a. 3r.	22 " 1878	26	315
John B. Stewart	... A	En arrière de la 9me concession de la seigneur. deLery.	... 150	16 octobre "	29	145

John B. Stewart		A	En arrière de la 9me concession de la seigneur. de Lery.	150	16 octobre	"	29	145

COMTÉ DE NICOLET

CANTON D'ASTON—érigé le 17 février 1806, Reg. B, Special Grants, folio 451

Noms des concessionnaires	Numéros des lots concédés	Rangs	Acres	Date des lettres patentes	Livre	Page
Alexander Auldjo	12, 13, 14, 16, 17, 19	8	1200			
Jessie Armstrong	16	10	200			
David Armstrong	19	10	200			
Edw. Armstrong	18	10	200			
James Armstrong	4	11	172			
Mathias Armstrong	20	10	200			
Geo. Armstrong	22	10	200			
Wm Armstrong	6	11	200			
Josephte Armstrong	7	11	200			
Samuel Armstrong	9	11	200			
Mary Armstrong	10	11	200			
Elcey Armstrong	11	11	200			
John Amory	14	9	200			
Mary Amory	15	9	200			
Elizabeth Amory	17	9	200			
Anne D. Amory	18	9	200			
James Caldwell	3, 5, 6, 7, 9, 10	8	1053			
Louisa Caldwell	18	7	200			
Alexander Caldwell	19	7	200	17 février 1806	B Grants	451
Mary Caldwell	21	7	200			
Louisa Caldwell, jr	22	7	200			
Edw. Cannon	18	6	395			
	5	7				
	3	11				
Ambroise Cannon	19	6	200			
Lawrence Cannon	20	6	200			
John Cannon	22	6	200			
Patrick Clarke	18	11	200			
Michael Connors	20, ½ N. E. de	21	11	300		
J. B. Destimauville	13, 14, 16	1	1142a 1r.24p.			
	13, ½ N. E. de	14	2			
Marie J. Destimauville	8	2	200			
J. B. Destimauville, jr	7	2	295			
Jos. Destimauville	10	2	200			
Margaret Destimauville	11	2	200			
Susan Finlay	7, 8, 10, 11, 12, 14	5	1266			
Margaret Finlay	6, 8, 9, 11, 12, 13	6	1160			

CANTON D'ASTON—Suite

Noms des concessionnaires	Numéros des lots concédés	Rangs	Acres	Date des lettres-patentes	Livre	Page
Elizabeth Finlay	16, 18, 19, 20, 22	3	1200			
	16	4				
Charles Finlay	17, 19, 20 21	4	1200			
	15, 17	5				
Robert Finlay	12, 13, 15	3	1200			
	12. 13, 14	4				
Geo. Finlay	18, 19, 21, 22	5	1200			
	15, 16	6				
William Maitland	1, 3, 4, 6, 7, 8	9	1188			
	½ S. O. de 21	11				
Charlotte Maitland	10	9	200			
John Maitland	11	9	200			
Elizabeth Maitland	13	9	200			
James Malloy	8, 9, 11, 12, 13, 15	10	1200	17 février 1806	B Grants	451
Eleanor Malloy	22	9	1213			
	1, 2, 4, 5, 6	10				
James Malloy, jr	20	9	200			
Alice Malloy	21	9	200			
Edward Purcell	16, 17	11	400			
Thos. Ready	13, 14	11	400			
John Reid	7, 8, 10, 11, 12, 14	7	1200			
Marguerite Reid	15	7	200			
Alexander Reid	17	7	200			
Alexander Spark	6, 7, 8, 10, 12	1	1274a 1r.24p			
Charles Thomas	15 et ½ S. O. de 14	2	581			
	6	3				
Wm Maitland, jr	20	8	200			
Chs. Maitland, jr	21	8	200			
John Neilson	8, 9, 1	3	1200	27 juin 1806	" "	484
	7, 9, 10	4				
Michel Hébert	½ S. O. de 16	2	300	20 novembre 1839	C Sales	83
	14	3				
Hon. John Neilson	7	3	400	15 août 1840	" "	241
	8	4				
	10	3	400	15 " "	" "	245
	11	4				
Hon. Matthew Bell	22	8	400	21 juillet 1843	D "	231
	22	11				

Hon. John Neilson	10, 11, 22	3, 4, 8, 11	400	15 "	"	" "	245		
Hon. Matthew Bell	22		400	21 juillet	1843	D "	231		
John McLeod	6, 13, 20	7	1000	31 janvier	1844	D Sales	401		
	8, 15	8							
	9, 16	7	716	31 "	"	" "	403		
	11, 4	8							
Joseph Béliveau	½ N. E. de 16	2	200	6 octobre	1845	E "	181		
Sir Edmund Filmer, David Arthur Munro & Wm Woodroffe	21	6	200	31 mars	1854	" "	240		
Jos. Ovide Rousseau	17	6	200	1 avril	1848	F "	335		
Révd. Calixte Marquis	12	2	200	17 octobre	1854	I "	262		
Joseph Dusseau	18	8	200	22 novembre	"	I "	277		
François Prince	11	1	266	21 mars	1855	K "	161		
Octave Pellerin	17	3	200	18 septembre	"	L "	61		
Simon Hébert	19	11	200	22 novembre	1856	M "	144		
Pierre Rhéau	11	12	200	17 "	1860	T "	91		
Chs. Tourigny	11	13	218	22 mai	1861	U "	105		
Norbert Beliveau	16	9	200	23 "	1863	AB "	82		
Louis M. Laplante	21	10	200	2 "	"	" "	83		
Joel Lamothe	14	12	200	23 "	"	" "	84		
Joseph Parré	12	11	200	23 "	"	" "	86		
Cleophas Lamothe	15	12	200	23 "	"	" "	85		
Ann Welsh, épouse Thos Devany	16	5	200	23 "	"	" "	87		
Adolphus Alexander	17	10	200	28 juin	1864	AF "	122		
Damase Demers	12	12	200	28 "	"	" "	121		
Pierre Beliveau, fils	9	9	200	30 "	1866	AM "	207		
Les rep. lég. de Wm. Finlay Phillips	20	5	200	10 "	1867	AP "	145		
Pierre Hudon	9, 10	12	400	4 décembre	1867	1	116		
Jean Baptiste Leblanc	13	12	200	28 février	1868	6	1		
Jean Vignau	21	3	200	17 avril	"	6	23		
Alexis Desfossés	½ S. O. de 15	11	100	22 juin	"	6	139		
Jules Arsenault	16	13	200	5 mars	1860	9	203		
David Desilets	13	14	148	22 décembre	1870	13	118		
Louis Desruisseau	17	14	200	12 "	1872	18	106		
J.-Bte Desruisseau	18	14	200	12 "	"	18	107		
François Desilets, père	16	14	200	20 janvier	"	26	136		
Revd Calixte Marquis	13	5	200	17 avril	1879	28	258		
Joseph Ferd. Thérien	2	9	113	28 "	"	28	272		
Moïse Bergeron	14	13	200	5 mai	"	28	278		
Olivier Beaudet	½ S. O. de 13	13	100	5 "	"	28	279		
François Tourigny	½ N. de 13	13	100	5 "	"	28	280		
Joseph Prince	15	1	266	5 "	"	29	290		
Aimé Bourgeois	10	13	155	5 "	"	28	281		
Jude Bourgeois	9	13	90	5 "	"	28	282		
François Pellerin	14	6	200	31 "	"	36	2		
Revd Calixte Marquis	17	13	200	29 octobre	"	36	68		
François Dupaul	15	13	200	15 janvier	1880	36	95		
Les rep. lég. de Jos V. LePrince	14	10	200	24 "	"	36	98		
Charles McCaffrey	20	14	200	17 avril	"	33	35		
Les rep. lég. T. Chrétien	10	10	200	12 avril	1881	32	51		
François Descoteau	15	14	200	19 juillet	1882	30	154		

Canton d'Aston – Suite

Noms des concessionnaires	Numéros des lots concédés	Rangs	Acres	Date des lettres patentes	Livre	Page
Les rep. lég. Alexis Desfossés	17	12	200	14 octobre 1882	30	179
Pantaléon Poirier	¼ S. O. de 18	4	100	3 janvier 1883	30	241
George Beliveau	¼ N. E. de 18	4	100	3 " "	30	242
Charles Bergeron	8	11	200	3 " "	30	246
Clovis Déruisseau	4/9 S. O. de 22	15	72 a. 2 r.	7 décembre "	39	187
Napoléon Bourque	½ S. O. de 21	15	81 a. 2 r.	12 novembre 1884	43	297
Philippe Richard	19	13	200	25 septembre 1885	46	134
Louis Arseneau, fils	¼ N. E. de 18 Lot 18	12 13	300	30 novembre "	46	219
Monsignor C. Marquis	7 15	10 15	200 75	20 septembre 1886 10 août 1887	48 52	269 15
Moïse Picard	¼ S. O. de 16	12	66⅔	7 décembre "	52	119
Nérée Desruisseaux	⅓ central de 16	12	66⅔	7 " "	52	110
Jean-Bte Desruisseaux	⅓ N. E. de 16	12	66⅔	7 " "	52	111
Godfroi Heli	16	15	140	1 mai 1888	52	275

Augmentation d'Aston – érigé le 31 mai 1824, Reg. F, Grants, folio 479

A. G. Douglass	¼ O. de 23 27, 28 27 et ¾ S. O. de 26	6 9 10	934	31 mai 1824	F Grants		479
Etienne Claude Lagueux	24, 25, 26 24, 25	5 6	1000	30 août 1831	K "		168
George L. Marler	27, 28 et 50 acres de pt. S E. de 26 24, 25, 26	14 15	800	12 novembre 1835	Q "		170
Hon. M. Bell	¼ N. E. de 23 27, 28 26, 27 27, 26	6 11 12 13	1181	15 août 1836	R "		51
A. G. Douglass	24 ¼ N. O. et 33 acres S. E. de 23 28	6 7 12	500	13 décembre 1836	" "		215
J. B. Prince	⅛ de 25, 26 et 27	7	100	26 février 1840	T "		493
Etienne LeBlanc	⅛ de 25, 26 et 27	7	100	26 " "	" "		491
Francis Bell	26	6	200	26 " "	" "		495

A. G. Douglass	½ N. O. et 33 acres S. E. de	23		7	500	13 décembre	1836	" "		215
		28		12						
J. B. Prince	½ de	25, 26 et 27		7	100	26 février	1840	T "		493
Etienne LeBlanc	½ de	25, 26 et 27		7	100	26 "	"	" "		491
Francis Bell		26		6	200	26 "	"	" "		495
Etienne Tapin	½ de	25, 26 et 27		7	100	26 février	1840	T Grants		487
Henri Houle	½ de	25, 26 et 27		7	100	26 "	"	" "		483
Félix Hébert	½ de	25, 26 et 27		7	100	26 "	"	" "		485
Jacques Bureau	½ de	25, 26 et 27		7	100	26 "	"	" "		489
	Rés. S. E. de 23, lot	24		7						
		26		8						
		26		9						
	¼ N. E. de	26		10						
Hon. M. Bell		26		11	1542	21 juillet	1843	D Sales		229
		26		13						
	¾ N. O. de 26, lots	25, 26		14						
		27		15						
		23, 24, 25		8	600	23 septembre	1843	" "		315
		23, 24, 25, 26		3	800	7 "	1844	" "		459
Edouard Louis Pacaud	23, 24, 25 et N. E de	26		4	700	7 "	"	" "		461
	A, B, et	27		3						
Hon. M. Bell	27 et ½ S. O. de	26		4	716	22 octobre	1846	E "		346
J. Bte. Béliveau & Isaïe Béliveau	A, B, C	27, 28		8	679	25 septembre	1847	F "		156
	L'Isle Ronde et la Grande Isle sur la branche N. E. de la rivière Nicolet				31	11 juin	1859	Q "		86
Hubert Leduc		27		6	60	6 février	1868		3	31
Basile Racine		24		10	200	27 septembre	1869		11	126
Joseph Vasseur		23		10	200	29 "	1876		26	86
Reptsentants Jean Vigneau		25		9	200	17 mars	1879		28	241
Théophile Vigneau		24		9	200	17 "	"		28	242
Charles McCaffrey		23		13	400	15 janvier	1880		33	30
		24		14						
Les rep. lég. Hon. Matthew Bell		28		10	167	25 février	"		35	84
Charles McCaffrey		23		14	200	17 avril	"		33	34
Calixte Désilets		24		13	200	3 mai	"		36	155
Joseph Bourke		24		11	200	26 janvier	18[illegible]1		35	185
Les rep. lég. David Béliveau		25		11	200	27 "	"		36	261
Luc Bergeron		27		5	50 a. 1 r.	13 "	1885		45	80
Les rep. lég. Jean Doucet		25		10	200	19 février	1886		48	6
Luc Bergeron	Partie S. O. de ½ S. O. de	23		5	23½	8 août	1887		52	5
David Bergeron	½ S. O. de ½ N. E. de	23		5	51	8 "	"		52	6
Placide Bergeron	½ N. E. de	23		5	51	9 "	"		52	7
Onésime Lacharité	½ N. E. de	25		13	100	27 mars	1890		59	245

Augmentation d'Aston

Noms des concessionnaires	Numéros des lots concédés	Rangs	Acres	Date des lettres-patentes	Livre	Page
Edouard L. Pacaud	½ N. O. de ..... A et B	4	205½	25 août 1847	F Sales	134
Jos. Ovide Rousseau	½ S E. de ..... A et B	4	490½	25 " " " "	"	135
	..... A, B, C	5				
	..... A, B, C	6	491	18 mai 1848	" "	327
Les rep lég de François Pierre Hébert	..... B	7	200	31 " 1879	36	1
Félix Hébert	 C	7	82	31 " "	36	3
Joseph Arsenault	..... A	7	200	31 " "	36	4
Pierre Gaillardet	 C	10	66	3 janvier 1883	30	243
Charles McCaffrey	Partie S. O. de ..... B Lot C	13	205	9 août 1887	50	54

Canton de Blandford—érigé le 30 avril 1823, Reg. E, Grants, folio 397—(voir comté d'Arthabaska

Eustache Mailhot	..... 1, 2, 3, 4, 5	1	1234			
	 19	A				
Jean Langevin	..... 6, 7, 8, 9, 10	1	1206			
	 3	2				
Charles Langevin	..... 11, 12, 13, 14, 15	1	1222			
	 4	2				
Louis Lagueux	..... 16, 17, 18, 19, 20	1	1213			
	 3	10				
Louis A. Lagueux	..... 21, 22, 23, 24, 25	1	1222			
	 5	11				
Charles Huot	..... 26, 27, 29, 28	1	1196	30 avril 1823	E Grants	397
	 29	2				
	 12	12				
Joseph Fugere	 28	2	210			
Pierre Fugere	 27	2	210			
Joseph Tessier	 26	2	210			
Joseph Tessier, fils	 25	2	210			
Alexis Tessier, fils	 24	2	210			
Valère Guillet	 23	2	210			
Alexis Lahaye	 22	2	210			
Hyacinthe Saint-Cir	 21	2	210			
François Saint-Cir	 20	2	210			

Alexis Tessier, fils		25	2	210						
Valère Guillet		24	2	210						
Alexis Lahaye		23	2	210						
Hyacinthe Saint-Cir		22	2	210						
François Saint-Cir		21	2	210						
		20	2	210						
Joseph Saint-Cir		19	2	210						
Alexis LeDuc		18	2	210						
Joseph Saint-Cir, fils		17	2	210						
Gerome L'Heureux		16	2	210						
Joseph Hayotte		15	2	210						
Godefroy Dussureault		14	2	210						
Aman Quessy		13	2	210						
Louis Demers		12	2	210						
Joseph Dionne		11	2	210						
Augustin Demers		10	2	210						
Antoine Masse		9	2	210						
Boniface Fournier		8	2	210						
Olivier Mailhot		7	2	210						
Eustache Mailhot		6	2	210						
François Demers		5	2	210						
Joseph Demers		2	2	210						
Dominique Baril		1	2	210						
Alexis Baumier		1	3	210						
Jean-Bte Tousignant		2	3	210						
Joseph Lizé		3	3	210						
Placide Mailhot		4	3	210						
Pierre Baril		5	3	210						
Martin Brousseau		2	10	218						
		11	12							
Numidique Brisson		4	10	210	30 avril	1823	E Grants	397	181	
Laurent Pepin		5	10	210						
Joseph Chs Baril		6	10	210						
Isidore Brousseau		7	10	210						
Joseph Gauvreau		8	10	210						
Benj. Pelletier		9	10	210						
Fred. Paris		10	10	210						
Joseph Mailhot		11	10	210						
Jean-Bte Lemay		12	10	210						
Alexis Perrault		13	10	210						
Isidore Bernard		14	10	210						
Edouard Chaillez		15	10	210						
Louis Chorrette		16	10	210						
Raphaël Mailhot		17	10	210						
Charles Levesque		18	10	210						
Augustin Mailhot		19	10	210						
Antoine Baril		20	10	210						
Antoine Baril, fils		21	10	210						
Joseph Faucher		22	10	210						
Charles Goulet		3, 4	11	285						
		13	12							
Jeremie Demers		6	11	203						
Ulderic Demers		7	11	221						
Louis Lemay		8	11	221						
Jean E. Leduc		9	11	203						

Canton de Blandford—Suite

Noms des concessionnaires	Numéros des lots concédés	Rangs	Acres	Date des lettres-patentes	Livre	Page
Joachim Gendron	10	11	210			
Jean-Bte Dumas	11	11	210			
Marcel Deprè	12	11	210			
Alexis Duval	13	11	210			
Joseph Hamelin	14	11	210			
Joseph Gagnon	15	11	210			
Magloire Mailhot	16	11	210			
Michel LeBœuf	17	11	210			
Amable Paris	18	11	210			
Pierre Jacques	19	11	210			
Willibran Demers	20	11	210			
Jean-Bte Baril	21	11	240			
	21	12				
Pierre Gauvreau	22	11	210			
Dominique Baril	14, 22	12	204			
Augustin Morass, fils	15, 17	12	207			
François Part	15	5	186			
	17	A				
Etienne Chandonnet	10	12	190	30 avril 1823	E Grants	397
	18	A				
Francis Nault	16	5	209			
	20	12				
Benjamin Jacques	16, 18, 19	12	197			
Edouard Guillet	20	A	210			
François Bordage	21	A	210			
Louis Sanschagrin	22	A	210			
Toussaint Lafontaine	23	A	210			
Pierre Boucher	24	A	210			
Augustin Paris	24	5	210			
Pierre Duffeau	23	5	210			
Laurent Bordage	22	5	210			
Antoine Petit	21	5	210			
Jean Petit	20	5	210			
Augustin Mailhot	19	5	210			
Alexender Lanouette	18	5	210			
Fras. Lahaye	17	5	210			
Edouard Saint-Mars	12	8	250			
Joseph Bousseau	13, 14	6	221			
Jean-Bte. Chateauneuf	15	6	210			

Alexender Lanouette	18	5	210					
Fras. Labaye	17	5	210					
Edouard Saint-Mars	12	8	250					
Joseph Bousseau	13, 14	6	221					
Jean-Bte. Chateauneuf	15	6	210					
Jean Chateauneuf, fils	16	6	210					
Charles Chateauneuf	17	6	210					
Joseph Quessy	18	6	210					
Joseph Quessey, fils	13	7	210					
Pierre LeBlond	14	7	210					
Nicholas Gouin	15	7	210	30 avril	1823	E Grants	397	
Augustin Morasse	16	7	210					
Jean-Bte. Descoteau	17	7	210					
Hyacinthe Lacoursière	18	7	210					
King Frères	24, 25, 26, 17, 28, 29	8						
	Partie du côté S. E. de 16 et lots 17, 18, 19 20, 21, 22 23 23, 25, 26, 27, 28, 29	9	4110	2 octobre	1878	2	53	
Edm. Alexandre, Charles & James King	Partie du côté N. O. de 16	9	107	7 avril	1886	47	114	
La Corp. Epis. Cath. Rom. de Nicolet	Partie N. de 9	4	50	19 octobre	1888	53	15	

Canton de Maddington—érigé le 1er et le 24 décembre 1808, Reg. C, Grants, folio 231 et 255—(voir comté d'Arthabaska)

John J. Maclean	31	3						
	26, 27, 29, 30	4	1189					
	32	6						
Ann M. Maclean	27, 28, 30, 31, 33	2						
	27	9	1204					
John Lollar	25	3						
	25	4						
	25, 26, 28, 29	6	1200	1 décembre	1808	C Grants	230	
Martin Debigarré	23, 25, 26, 27, 29, 30	7	1200					
François Roy	31	6						
	23, 24, 26	9						
	15	11	1080					
George W. Allsopp	32	4						
	18, 20, 21, 22, 24, 25	10	1198					
Pierre Cazeau	27, 29, 30, 32	1	1155					
François Cazeau	27, 28, 29	3						
	26, 27, 28	5	1200					
Charles Galarneau	30, 31	5		24 "	"	" "	255	
	24, 25, 26, 28	8	1175					
Etienne Galarneau	29, 31	8						
	14, 15, 17	10						
	16	11	1086					
	et l'Isle dans la riv. Bécancour vis-à-vis le lot 17 dans le 11e rang, 51 acres.							

CANTON DE MADDINGTON—Suite

Noms des concessionnaires	Numéros des lots concédés	Rangs	Acres	Date des lettres-patentes	Livre	Livre
Henrietta Thorton	12, 13	4	505	11 juillet 1831	K Grants	114
Pierre Provencher	23, 24	3	400	2 août 1833	A Sales	131
Louis Masse	About S. E. de 23	1	200	10 janvier 1834	N Grants	375
Joseph Ducharme	½ S. E. de 23	2	100	10 " " "	" "	369
Joseph Matthieu	2	11	100	10 " " "	" "	371
Félix Fleury	6	11	200	10 " " "	" "	373
Jean Bte Lamotte	10	11	100	10 " " "	" "	367
Jean Bte Cartier	Pt. S. E. de ½ N. E. de 2	11	100	6 mai "	O "	33
Jacques Faucher	Pt. S E. de 3	11	200	6 " "	" "	25
François Bergeron	½ N. E. de pt. S E. de 4	11	100	6 " "	" "	27
Joseph Larivée	½ S O. de pt. S. E. de 4	11	100	6 " "	" "	35
Louis Lagueux	Pt. S. E. de 8 et 9 ½ N E. de 10	11	500	6 " "	" "	37
Joseph O Bastien	Pt. S. E. de 11 et 12	11	500	6 " "	" "	29
Pierre Jacob	Pt. centre S O. de 12	Con. du ca. 11	100	6 " "	" "	23
Charles Lefarte	Pt. S. E. de 13	11	100	6 " "	" "	31
Abraham Fleury	Pt. de pt. en front de 7	11	200	3 juin "	" "	55
Pierre Provenché	½ N O. de 23	2	100	15 janvier 1835	O Grants	309
Pierre Breneau	Partie S. E. de 5	11	200	10 avril "	P "	213
Joseph Parent	Partie de 25	1	100	24 mars 1836	Q "	452
Michel Blais	Partie S E. de 25	1	100	24 " "	" "	456
Joseph LaRivière	Partie S. E. de 26	1	100	24 " "	" "	458
Louis Thum	½ S E. de 24	2	100	24 " "	" "	464
Joseph Hamel	½ N O. de 24	2	100	24 " "	" "	460
Louis Massé	24 25	1 2	466	24 " "	A Sales	425
Pierre Precourt	½ N. O. de 26	2	100	24 " "	Q Grants	462
Solomon Larion	Partie S. E. de 13	11	100	18 " 1837	R "	321
Joseph Provencher dit Bélant	24	4	200	10 juin 1845	E Sales	98
Les rep. de Jean-Bte Comeau	½ S E. de 26	2	100	29 novembre 1847	Y Grants	391
Joseph Thibeault	E & F	12	200	27 décembre "	F Sales	260
James B. Edie	16 et partie N O. de 15	4	200	25 novembre 1848	Y Grants	475
Christopher Edie	11 et about N. O. de 15	4	300	18 " "	" "	473
Angus McDonald	28 26	1 3	400	24 " 1860	T Sales	98
Joseph Thibault	G	12	100	10 octobre 1861	V "	51
Franchis-X. Leclerc	16	13	100	31 août 1863	AC "	61
Louis Garant	A	13	100	1 septembre "	" "	65
Joseph Deshaies	14	13	100	10 octobre "	" "	132

Angus McDonald		26		3							
Joseph Thibault		G		12		100	10 octobre	1861	V	"	51
Franchis-X. Leclerc		16		13		100	31 août	1863	AC	"	61
Louis Garant		A		13		100	1 septembre	"	"	"	65
Joseph Deshaies		14		13		100	10 octobre	"	"	"	132

Joseph Dumas	½ N. O. de	1		15		50	28 octobre	1863	AC	Sales	190
Léandre Dubois		22		13		100	28 "	"	"	"	191
Marie Louise Levasseur, épouse d'Antoine Mayrand		11		14		100	31 décembre	"	AD	"	73
Joseph Verville		D		13		100	25 avril	1864	AE	"	156
Joseph Reau	½ S. E. de	8		14		50	14 février	1865	AH	"	74
Pierre Massé	½ N. O. de	8		14		50	14 "	"	"	"	75
Félix Roy		7		13		100	19 septembre	1870		13	53
Joseph Séviguy	½ N. de	8		13		50	5 mai	1871		13	237
Honoré Arsenault	½ S. de	5		14		50	5 "	"		13	238
Joseph Piché		18		14		100	20 mai	1872		18	65
Alexandre Dorval	½ N. de	C		13		50	14 juin	"		18	90
Joseph Deshaies	½ N. de	D		12		50	16 février	1874		23	57
Jean Baptiste Deshayes		21		6		200	18 juin	"		23	161
Livain Dubois		21		13		100	19 "	"		23	162
Frs. Desilets, fils de Louis	½ N. O. de	H		12		50	19 "	"		23	165
Calixte Montambeau	½ N E. de	A		4		100	26 "	"		23	182
François Bergeron		27		8		200	24 décembre	"		23	290
Joseph Morrissette, jr	½ S. E. de	21		14		50	24 avril	1876		26	9
Nérée Genest dit Labarre	½ N. de	9		14		50	7 juin	"		26	34
Michel St. Louis		32		2		78	22 août	1878		28	83
David Hould	½ S. O. de	21		7		100	15 janvier	1879		33	5
Moïse Malhiot		27		13		100	10 février	"		28	221
Charles Levasseur	½ N. de	1		13		50	27 octobre	1882		30	187
Agenard Beauchène		E		13		100	31 août	1883		38	245
Alphonse Marchand		F		13		100	28 septembre	"		39	36
Alphonse Leblanc	½ S. E. de ½ N. O. de	27 28		14		66⅔	1 avril	1886		48	75
Joseph Charrette	½ S. E. de	4		13		50	16 "	"		48	83
Eugène Morrissette	½ N. O. de	4		13		50	20 "	"		48	94
Sifroy Hardy	½ N. O. de	27		14		66⅔	2 juin	"		48	125
Joseph Levasseur		25		13		100	11 "	"		48	151
Jos. Morrissette		23		5		200	2 avril	1887		49	163
Frs.-X. Hardy		23		14		100	4 juin	"		49	240
Chas. Vaillancourt		15		B		83	8 août	"		52	4
Frs Martel	Partie N. O. de	2		16		70	8 "	"		52	3
Joseph Goudreau	½ S. E. de	16		15		50	9 avril	1889		56	102
Antoine LeBlanc		1		12		75	9 "	"		56	101
François St. Louis		7		12		100	10 juin	"		58	18
David Dureau, fils	½ S. E. de	26		12		50	21 "	"		56	232
Joseph Doucette	½ N. O. de	26		12		50	21 "	"		56	233
Les rep. lég. d'Ant. Deshays, fils d'Antoine	½ N. N. de	21		7		100	10 "	"		56	279
Cyrille Hardy		25 25		14 15		200	15 août	"		58	89
François St. Louis		3		12		100	15 "	"		58	94
Evangéliste Leblanc	½ S. E de	26		3		50	1 octobre	"		58	142
Edmund Laneville	½ N. O. de	26		13		50	8 janvier	1880		54	150

CANTON DE MADDINGTON—Suite

Noms des concessionnaires	Numéros des lots concédés	Rangs	Acres	Date des lettres-patentes	Livre	Page
Joseph Goudreau	14	16	100	10 juin 1880	62	5
Denis Champoux	28	12	100	12 " "	62	11
Placide Roy	Pt. S. E. de 5	15	85	10 novembre 1890	60	298

RIVIÈRE BÉCANCOUR

Benjamin Rivard, fils.	L' "Ile Platte" dans la rivière Bécancour, vis-à-vis le lot No. 6, dans le 8e rang du canton d'Aston, environ		4 acrses	12 novembre 1868	9	97
Les Marguillers de la Fabbrique de la paroisse N. D. de la Nativité de Bécancour.	L'extrémité sud d'une île dans la rivière de Bécancour, située vis-à-vis la propriété de la dite Fabrique		1	22 décembre 1869	11	157
Le Curé et les Marguillers de l'Œuvre et Fabrique de la paroisse de la Nativité de la Ste. Vierge & St Pierre de Bécancour...	1o. Un certain lot de grève, situé dans la dite paroisse du côté N. E de la rivière Bécancour		212,778 pieds	24 juin 1871	4	16
	2o. Tout ce lot à eau profonde au devant et dans le prolongement du lot de grève ci-dessus mentionné		19,440 pieds	24 " "	4	16
Damase Bertrand dit St. Arnaud	Partie d'une île alluviale, côté N. E. du chenal principal de la dite rivière		6 a. 2 r. 10 p.	24 décembre 1878	28	190
Uldorique Boisvert	Partie d'une île alluviale, côté N. E. du chenal principal de la dite rivière		2. 1. 27	27 " "	28	191
Louis Elzéar Landry	Partie d'une île alluviale, côté N. E du chenal principal de la dite rivière		1 a. 17 p	27 " "	28	192

Louis Elzéar Landry	Partie d'une île alluviale, côté N. E du chenal principal de la dite rivière		1 a. 17 p	27	"	"	28	192
Les rep. lég. Peter Patterson	Ile connue sous le nom de île "Hart" dans la rivière Bécancour		12 arp. 96 p.	20 juin	1883		33	59
PAROISSE ST-JEAN-BAPTISTE DE NICOLET								
Jean Bte. George Proulx	Une grève et un lot à eau profonde situés du côté N. E. de la rivière Nicolet, dans la dite paroisse, contenant		82,262 pd.sp.	27 avril	1876		4	121
RIVIÈRE NICOLET								
Hon. M. Bell	Concession de 7 îles dans la rivière Nicolet, en front des lots 28, dans le 9 et 10e. rang de l'aug. du canton d'Aston, depuis la chute sur la dite rivière jusqu'à la limite de la seigneurie de Nicolet, inclusivement, contenant		12 acres	26 février	1840	C Sales		161

COMTÉ D'OTTAWA

CANTON AMHERST—érigé le 27 septembre 1883, Reg. P, Proclamations, folio 153

Noms des concessionnaires	Numéros des lots concédés	Rangs	Acres	Date des lettres patentes	Livre	Page
Paul Alari	28, 29	9	163	23 août 1883	38	221
Wilfred Paquet	33, 34, 35	9	302	24 juin 1884	43	116
Alexander Pridham	½ O. de 1 ½ S. O de ½ O. de 2	5	69 a. 1 r.	27 " "	34	149
Alexander Pridham	½ E. de 4, 7 50 a E de 5, 6	4	200	27 " "	34	150
Jean Zand	Partie S. de 22	B	64	27 " "	43	121
Corp. Epis. Cath. Rom. d'Ottawa	Partie O. de 4	5	50	30 janvier 1885	37	165
Alph. Sylvio Guay	50 O. de 1 50 O. de 1	6 6e rang sud	100	10 février "	45	110
Evan Cameron	Partie S. de 23 38 a. O. de partie de 24	B	112	14 janvier 1886	47	50
Alexander Pridham	60 a. partie S. de 21	B	60	14 " "	47	51
Alexander Pridham	½ E. de 24 Lot 25	B	150	3 février "	47	59
Pierre Ouimet	½ N. de pt. O. de Riv. Rouge de 39 Pt. à l'O. de Riv. Rouge de 40 Pt. à l'O. de Riv. Rouge de 41	9	218	20 mars "	48	55
François Cloutier	Pt. E. 36, 37, 38, E. Riv. Rouge ½ S. de pt. E. de 39 E. Riv. Rouge	9	37	1 avril "	48	72
Wilfred Charbonneau	32	9	94	23 août "	48	238
John Watson, snr	11, 12	7e rang S.	200	20 septembre "	47	192
Wm Watson	10	7e rang S.	100	14 décembre "	47	225
Evan Cameron	25	A	94	7 février 1887	47	256
Norbert Thomas	½ O. de 5, 6	6	100	18 octobre "	50	85
Norbert Thomas	Partie O. de 3 Partie N. de partie O. de 2 ½ O. de 4	5 6	106 a. 3 r.	18 " "	50	84
Félix Labelle, jr	Partie à l'O. de riv. de 36 ½ S. pt. à l'O. de riv. de 37	9	138	20 janvier 1888	52	203
Prime Laurier	27	9	77	2 octobre "	58	143
Adélard Beaudet	¼ S. O. de 7, ¼ S. O. de 8	5e rang sud	47¾	2 " "	58	144
Philémon Turcotte	8	5	100	22 novembre "	59	52
Adolphe Coupal	24 Partie N. de ½ O. de 24	A B	100	20 décembre "	59	65
Paul Alari	30	9	87	12 juin 1890	62	14

CANTON AUMOND—érigé le 20 avril 1861, Reg. No

Prime Laurier	¼ S. O. de 7, ¼ S. O. de	8	5e rang sud	5		100	22 novembre	"	59	65
Adélard Beaudet		8		A		100	20 décembre	"	59	65
Philémon Turcotte		24		B						
Adolphe Coupal	Partie N. de ¼ O. de	24		9		87	12 juin	1890	62	14
Paul Alari		30								

Canton Aumond—érigé le 30 avril 1861, Reg. M, Special Grants, folio 212

Les Révds Pères Oblats de l'Immaculée Conception de Marie	16, 17		1	200	7 février	1862	W Sales		13
Corp. Epis. Cath. Rom. d'Ottawa	18		1	100	7 "	"	" "		14
Les Révds Pères Oblats de l'Immaculée Conception de Marie	1, 2		A	172	3 avril	1867	AO "		167
Michael White	9		B	100	18 février	1870		12	190
John Britt, fils	7, 8		B	200	17 mai	"		12	242
Les Revds. Pères Oblats	5, 6, 7, 8, 9, 10, 11, 12, 13, 14		5	693	9 octobre	1872		18	194
Thomas White	10, 11		B	200	7 février	1873		19	116
Cyrille Rivet	8		A	71	21 mai	"		21	94
Donald McDougall	12		B	100	14 juin	"		19	196
Edouard Goulet	26, 27, 28		B	275	9 février	1874		23	51
Grégoire Parisault	46		4	100	27 mai	"		23	133
Stanislas Savigny	45		4	200	14 "	1875		25	102
	45		5						
	30, 31		1	146	3 novembre	"		25	202
Cyrille Rivet	9		A	89	26 "	"		25	217
Joseph Cyr	43, 44		4	200	27 décembre	"		25	233
John McDougall	13		B	100	27 "	"		24	180
Michael Hardgrove	10		A	104	7 janvier	1876		24	190
Benjamin Langevin	32		1	68	14 "	"		25	244
Isidore Langevin	5, 6, 7		A	179	21 février	"		25	268
François Chatel	10		1	68	9 mars	"		25	290
Joseph Foret	46		5	100	28 "	"		25	299
Pierre Foret	47		4	100	29 "	"		26	2
Michel Robillard	5, 6		B	123	27 juillet	"		26	54
Thomas Moore	12, 13		A	242	22 septembre	"		27	19
Edouard Robitaille	22, 23, 24		1	201	24 avril	1877		26	197
Joseph Grondin	25		B	82	17 mai	"		26	217
Jean-Baptiste Côté	37		4	100	19 "	"		26	221
William Moore	11		A	114	21 mai	"		27	134
James Logue	13		1	100	27 novembre	1878		29	189
Benjamin Langevin	33		1	66	25 juin	1879		36	12
John Hébert	30		2	100	12 juillet	"		36	23
Agapit Rivest, fils	25, 26, 27		1	174	12 "	"		36	32
Wm. Hébert, père	29		2	100	27 août	1880		36	180
Michel Delâge	20, 21		4	200	26 avril	1881		32	59
Dosithé Lurette	36		1	82	22 juin	1882		30	139
André Auger, fils	28, 29		1	176	22 novembre	"		30	213
Félix Danis	35		1	70	16 février	1883		38	49
A. Forest, veuve d'I. Poirier	48		4	100	10 avril	1884		43	19
Evariste Lirette	19		B	100	21 mai	"		43	74
Honoré Laframbroise	33		5	100	12 février	1885		45	134
O. Emard, alias Potvin, fils	23		5	86	25 "	"		45	266
Félix Danis	34		1	64	8 juillet	"		46	70

Canton Aumond—Suite

Noms des concessionnaires	Numéros des lots concédés	Rangs	Acres	Date des lettres patentes	Livre	Page
Stanislas Sevigny	48	5	100	12 octobre 1885	46	175
Alexandre Dajenais	15	4	100	24 février 1886	48	12
Jules Robillard	31, 32	3	200	12 juin "	48	155
Charles Logue	17	4	100	27 juillet "	47	163
Revd. Jos. Marie Pian	13	4	100	27 avril 1887	49	191
Siméon Lalonde	16	4	100	15 mars 1888	52	228
Godfroy Beaudette	21	5	100	19 octobre "	55	135
Isidore Rivet	23, 24	2	200	17 janvier 1889	55	237
Jean-Bapliste Fortin	16	3	100	6 avril "	56	89
Jérémie Langevin	37, 38	1	194	11 juin "	58	20
William Moore	22	A	84	11 " "	54	81
Moïse Daigneau	10, 11	4	187	13 août "	58	83
Baptiste Sicard	6, 7	4	109	13 " "	58	84
William Hébert, sr	25	2	100	26 mars 1890	54	202
Thomas Garvin	37, 38	5	200	6 mai "	54	235
Fabien Cyr	61	4	137	26 juin "	60	96
François Deschamps	18	4	100	26 " "	60	98
Moïse Robillard	17	2	100	3 juillet "	60	115
Charles Logue	11	3	100	13 août "	54	267
Stanislas Séviguy	44	5	100	14 " "	60	182

Canton Aylwin—érigé le 27 janvier 1858, Reg. M, Special Grants, folio 89

John Little	38	6	177	5 novembre 1858	P Sales.	182
	38	7				
Robt & John Hamilton	30 31, 32, 33, 34	6	464	15 " 1859	Q "	158
Denis O'Neil	7, 8	1	160	28 janvier 1860	R "	25
Revd Patrick McGory	2	1	183	12 juin 1862	W "	242
	2	2				
William Reid	½ N de 35	6	93	16 janvier 1863	AA "	102
	½ S. de 36					
Benjamin N. Reid	33	8	100	12 septembre "	AC "	80
	22	5	109	9 juin 1864	AF "	61
William Gainsford	49, 50	8	200	4 juillet "	" "	147

John Coady

Revd Patrick McGory	2	2						
William Reid	½ N de 35 ½ S. de 36	6	93	16 janvier	1863	AA "	102
Benjamin N. Reid	33	8	100	12 septembre	"	AC "	80
William Gainsford	22	5	109	9 juin	1864	AF "	61
	49, 50	8	200	4 juillet	"	" "	147
John Coady	3, 4	1	145	10 août	1864	AF Sales	237
Moses McAfee	33, 34	7	200	15 "	"	AG "	1
Robert McAfee	35	7	100	15 "	"	" "	2
Robert & John Hamilton	29	6	100	17 octobre	"	" "	115
Allan Gilmour	14, 15, 16, 17, 18, 19, 20	5	700	9 janvier	1865	AH "	6
Les rep. leg. de Thomas Heeney	25, 26	11	109	25 février	"	" "	109
Robert G. Howard	28	11	71	25 "	"	" "	110
Robert Heeney	27	11	58	25 "	"	" "	113
Dane Junkin	50, 51	6	225	7 avril	"	AI "	21
Allan Gilmour	Partie S. de 21	4	21a. 1r. 19p.	29 août	"	AK "	15
Andrew Pritchard	18, 19, 20, 21 22, 23, 24, 25, 26	6	900	4 septembre	"	" "	36
Benjamin N. Reid	½ S. de 35	6	47	4 "	"	" "	37
John Coady	3, 4	2	200	11 "	"	" "	52
Owen O'Neil	7	2	100	11 "	"	" "	53
Michel Coady	8, 9	2	209	12 "	"	" "	54
James Stanger	47, 48	7	200	16 "	"	" "	66
Jas Reid, Jas Steinger & Rich. Armstrong	Dolés Creek dans 43	6	1	21 "	"	LL Grants	17
Alexandre Lebeau	½ N. de 36 et lot 37	6	132	29 novembre	"	AK Sales	127
Richard Mulligan	52	6	197	29 janvier	1866	AL "	51
James Ryan	7, 8	4	200	16 mars	"	AM "	50
John Little	39, 40, 41	6	178	9 avril	"	" "	78
John Cram	44 44 44	6 7 8	218	9 "	"	" "	79
James Begley, sr	39, 40	7	200	11 "	"	" "	83
Hugh Hogan	10, 11	4	200	5 mai	"	" "	107
Luke Heeney	26	10	102	5 mai	1866	AM Sales	108
Hamilton Gabby	11, 12	5	200	18 "	"	" "	126
John Cram	42 et rés. de 43 43	6 7	148	21 "	"	" "	129
Wm. Gabby, jnr	9, 10	5	200	22 "	"	" "	131
Wm. Gabby, snr	13	5	100	22 "	"	" "	134
John Alex. Begley	32	8	100	28 "	"	" "	141
John Stanger	47, 48	8	200	31 juillet	"	" "	237
Wm. Heeney	21, 22	11	120	21 mars	1867	AL "	203
Luke Heeney	23, 24	11	106	21 "	"	" "	204
Robert Bones	36, 37	7	200	28 "	"	" "	227
Samuel Day	49, 50	7	200	30 avril	"	AP "	36
George Futvoye	A	11	18	8 mai	"	" "	73
David Dack	½ S. de 25	5	81	15 "	"	" "	94
Wm. Rankin	23, 24	5	259	10 juin	"	" "	147
Thomas Graham	27, 28	8	200	24 octobre	"	1	23
Robert McAfee	Lot 29 ½ S. de 30	8	150	13 mai	1868	3	174
James Stanley	21	5	105	16 juin	"	1	219
James Chamberlin	4, 5	5	200	11 août	"	8	55
Thomas Hobbs	52	7	144	13 "	"	8	67
Patrick Mahoney	10, 11	2	203	14 "	"	8	65
Les rep. lég. Samuel Stanley	45, 46	7	200	25 "	"	8	76

Canton Aylwin—Suite

Noms des concessionnaires	Numéros des lots concédés	Rangs	Acres	Date des lettres patentes	Livre	Page
Charles H. Heeney	29	10	95	9 juin 1869	12	43
David Sloane	11, 12	6	200	10 décembre "	12	154
Timothy Murray	5, 6	2	200	17 mai 1870	12	243
Michael Flannery	3	5	250	7 juin "	14	25
	½ O. de 6, 7, 8					
Robert Marks	51	8	100	30 août "	14	112
John Mathor	5, 6	6	200	21 février 1871	15	32
David Sloan	9, 10	6	200	23 mars "	15	73
David Dack	½ N. de 25	5	81	18 avril "	15	92
James Stevenson	26	5	168	18 " "	15	93
Dame George Junkin	47, 48, 49	6	248	29 mai "	15	123
Jacob Wilson	45, 46	6	76	12 janvier 1872	17	73
Darius Hogan	7, 8	3	200	31 " "	17	87
Robert John McConnell	26	7	100	15 février "	17	90
James Alexander Begley	½ N. de 30 et lot 31	8	159	15 " "	17	91
Richard Armstrong	31, 32	7	200	26 mars "	17	126
Samuel Milford	19, 20	11	207	3 mai "	17	144
William Murray	5, 6	1	156	21 " "	17	180
James Stenger	51	7	100	20 août "	17	240
William H. Walker	1, 2	5	200	3 février 1873	19	103
David Isbister	45, 46	8	200	11 mars "	19	137
William McConnell	27, 28, 29, 30	7	400	24 " "	19	157
John McAfee	41, 42	7	200	4 juillet "	19	206
Alexander McCambly	34, 35	8	200	4 août "	19	232
Luke Heeney	27, 28	10	195	26 mai 1874	22	175
Wm Heeney, père	32, 33	11	260	26 " "	22	177
Luke Heeney	30, 31	11	258	26 " "	22	178
Timothy Hogan	12, 13	4	200	27 " "	22	185
John Hogan	17	3	148	27 " "	22	186
Darius Hogan	16	3	138	28 " "	22	187
John C. Chamberlin, fils	23	7	100	26 janvier 1875	24	11
Howard McGee	24	7	200	26 " "	24	12
Hugh Hogan	11	3	100	12 mars "	24	45
John Hogan	20	4	137	2 décembre "	24	76
Paschal Pétrin	49	10	100	29 mai 1876	26	23
Joseph Barbe	51	10	100	29 " "	26	24
Robert Reid	27, 28	6	200	15 août "	27	9
Robert Ferguson	Partie N ou résidu de 21	4	123	29 novembre "	27	42
John Hogan	14, 15	4	200	9 février 1877	27	77

Paschal Pétrin	49	10	100	29 mai	1876	26	24	
Joseph Barbe	51	10	100	29 "	"	26	24	
Robert Reid	27, 28	6	200	15 août	"	27	9	
Robert Ferguson	Partie N ou résidu de 21	4	123	29 novembre	"	27	42	
John Hogan	14, 15	4	200	9 février	1877	27	77	

Xavier Ethier, père	49, 50, 51, 52	11	579	15 juin	1877	26	233	
Edouard Ladouceur	9	10	100	18 juillet	"	26	242	
Les rep. lég. de John McLaren	6, 7	10	192	27 mai	1878	27	241	
Wm. Gainsford	40	8	100	23 octobre	"	29	153	
Xavier Ethier	47, 48	11	260	10 juin	1880	34	32	
Robert G. Howard	29	11	109	2 mai	1883	31	205	
Thomas Marks	38, 39	8	200	23 juin	1884	34	110	
Thomas McGoey	1	1	191	26 février	1885	42	146	
	1	2						
Thomas McCambley	7, 8	6	200	11 septembre	1886	47	198	
James Alexander McAffee	41, 42	8	200	7 juillet	1887	50	43	
Henry McNally	36, 37	8	200	5 décembre	1888	50	272	
Adam Macks	52	8	144	11 juin	1889	54	80	
Anthony McKeal	½ E. de 3	6	100	29 avril	1890	54	224	
	½ E. de 4							

Canton Alleyn

William Reid	12	5	100	31 janvier	1890	54	167	

Canton de Bigelow — érigé le 8 avril 1861, Reg. M, Special Grants, folio 210

McPherson LeMoyne	½ E. de 1, 2, 3, 6 et 7	1	310 a. 2 r.	31 mai	1869	12	25	
Edward McMillan	52, 53	4	255	21 octobre	1878	29	157	
Bélonie Lefèvre	37, 38, 39	3	189	31 "	"	28	147	
James McCabe	51	4	157	18 septembre	1885	42	280	
Révd. E. Trinquier	54	4	131	14 décembre	1886	49	54	
Cyrille Lafontaine	B	5	364	17 octobre	1889	58	175	
Octave Geoffroy	5, 6	10	107	3 mars	1890			
Elderic Bergeron	48	3	107	3 "	"	59	1 9	
Les rep. lég. d'André Villeneuve	49	3	92	31 juillet	"	60	168	

Canton Blake

André Beaulieu	42	1	110	24 octobre	1878	28	139	
Joseph Pelletier	31, 32	10	160	23 août	1886	48	24	
Pierre Filiatrault	40, 41	1	218	17 octobre	1889	58	176	

CANTON BOUCHETTE—érigé le 16 mars 1858, Reg. M, Special Grants, folio 100

Noms des concessionnaires	Numéros des lots concédés	Rangs	Acres	Date des lettres patentes	Livre	Page
Robert Hamilton & J. Hamilton	20, 21, 22, 23, 24, 25 / 26 27, 28, 29	1	827	16 novembre 1859	Q Sales	161
François Nault	18, 18	1	137	22 " "	" "	166
Robert Hamilton & J. Hamilton	37, 38	5	196	8 février 1860	R "	44
John McConnell	4, 5	2	180	16 janvier 1863	AA "	103
Andrew Leany	1, 2, 3 / 1, 2, 3, 4, 5, 6, 7	2 / 3	950	27 juillet "	AC "	6
James McLaren & John McLaren	2, 3 / 1, 2, 3	4 / 5	418	11 décembre "	AD "	11
Moïse Lepine	31	1	38	8 avril 1864	AE "	67
John Johnson	7, 8	2	198	18 août "	AG "	9
Francis Nault	17	2	115	14 octobre "	" "	112
Charles Matthews	10, 11	2	164	17 février 1865	AH "	86
John Johnson, jr	6	2	100	17 " "	" "	88
Hiram Dunning	13, 14, 15	4	231	15 septembre "	AK "	62
George A Dunning	11, 12	4	128	15 " "	" "	63
Hiram S. Dunning	9, 10 / 8, 9, 10	3 / 4	369	15 " "	" "	64
Antoine Courchaine	5	6	100	7 mai 1866	AM "	110
Corp. Epis. Cath. Rom. d'Ottawa	15	2	95	25 juin "	" "	201
James Conlan	4	4	55	5 octobre "	AN "	182
Félix Courchaine	Partie d'about E. de 2, 3, 4 & 5 / Parties d'about O. de 2, 3, 4 & 5	7 / 7	60 / 340	15 décembre " / 19 février 1867	AO " / AL "	96 / 177
Louis Adolphe Robitaille	12	2	83	13 mars "	AO "	137
James & John MacLaren	6, 7	5	197	25 février 1868	3	66
William Hastey	1	4	98	4 mai "	3	139
Théophile Malbœuf	42	2	100	1 juin 1870	11	246
Ignatius Wickham	2	2	100	8 juillet "	14	70
Daniel Johnston	9	2	88	26 octobre "	14	184
Charles Lafontaine	25	2	100	26 " "	13	87
Ignatius Wickham	21	2	100	17 février 1871	15	20
Théophile Malbœuf	44, 45	2	200	23 mars 1872	18	12
Jean-Bte Meunier	56	2	100	20 décembre "	21	2
Pierre Guertin	52	2	100	21 mai 1873	21	85
François-Xavier Guertin	53	2	100	26 " "	21	86
André Bourgard	55	2	100	26 " "	21	87
Antoine Thibault	46	3	100	26 " "	21	88
Joseph Nault	18, 19	2	200	27 " "	21	89
Corp Episc. Cath Rom. d'Ottawa	16	2	104	13 juin "	21	135

Pierre Guertin	52	2	100	21 mai		21	86
François-Xavier Guertin	53	2	100	26 "	"	21	87
André Bourgard	55	2	100	26 "	"	21	88
Antoine Thibault	46	3	100	26 "	"	21	89
Joseph Nault	18, 19	2	200	27 "	"	21	133
Corp Episc. Cath Rom. d'Ottawa	16	2	104	13 juin	"	21	135

Cyrille St. Amour	43	2	100	14 juin	1873	21	134
Magloire Morrissette	41	2	100	14 "	"	21	135
Jsseph L'Ecuyer	30, 31	4	200	14 novembre	"	23	18
James Moore	14	3	187	21 février	1876	25	222
	14	2					
Calixte Eafontaine, sr	34	3	100	22 "	"	25	269
Calixte Lafontaina, jr	35	3	100	9 mars	"	26	291
Antoine Carl	13	2	185	2[illegible] "	"	25	301
	13	3					26
Joseph Nault	34	1	60	30 mai	"	26	
Cyprien Courchêne	5, 9	7	200	15 août	"	26	65
Les rep. de Robert Bastien	32, 33	1	83	9 mars	1877	26	153
Union Bank of Lower Canada	39	1	108	21 mai	"	27	136
Edouard Auger	10, 11	7	165	23 octobre	"	26	274
Josuah Ellard	16	7	103	26 novembre	1878	29	181
Jean-Baptiste Denomer	8	7	100	19 février	1881	36	286
Jean-Baptiste Bédard	38	7	51	23 août	"	32	148
Joseph L'Ecuyer	29	5	65	9 novembre	"	32	216
Michael Vincent	8	6	100	9 "	"	31	66
Elzéar Labelle	9	7	88	20 février	1882	30	33
T. Miville dit Déchaine	57, 58	2	200	18 "	"	30	151
Joseph Proulx dit Clément	55	5	100	15 décembre	"	30	221
Arsène Proulx dit Clément	56	5	100	6 "	"	30	227
Hermidas Charbonneau	23	3	100	5 juin	1883	38	127
Antoine Courchaine	¼ N. de 4	6	50	31 août	"	38	247
François Courchaine	Lot 3	6	150	31 "	"	38	249
	½ S. de 4						
Désiré Gautier	7	6	100	31 août	1883	38	248
Joseph Harbour	12	7	71	27 "	"	33	87
Hyacinthe Gautier	9	6	93	27 "	"	38	238
Charles Caron	½ N. de 32	3	50	26 octobre	"	39	116
Thomas Turpin	½ S. de 32	3	50	26 "	"	33	174
Joseph Joanis	11, 12, 13, 14	6	139	6 décembre	"	33	201
Francis Ranger	26	3	100	6 "	"	33	209
Maxime Villeneuve	22	2	100	8 février	1884	34	279
Léon Guertin	51	2	100	10 mars	"	39	298
Guillaume Lachapelle	11	3	100	31 "	"	43	16
Félix Leblanc	27	2	100	16 mai	"	43	70
Gilbert Forest	46	1	97	21 "	"	34	96
Joseph Joanisse	10,1 1, 12	5	268	23 juin	"	43	109
Noé Charbonneau	23	2	200	12 mars	1885	45	294
	22	3					
Fabien Benard	6	6	100	18 "	"	45	310
Xavier Laneville	57	3	100	5 mai	"	45	375
Henri Major	12	3	100	18 septembre	"	42	360
Pierre Grégoire, père	42	7	84	10 octobre	"	46	172
Charles Logue	50	3	100	4 février	1886	47	63
Joseph Lafontaine	33	2	100	28 mai	"	48	118
Camille Lafontaine	37	3	100	11 juin	"	48	153

Canton Bouchette—Suite

Noms des concessionnaires	Numéros des lots concédés	Rangs	Acres	Date des lettres-patentes	Livre	Page
Joseph Clément	35	8	90	12 juin 1886	48	154
Pierre Clément	46	6	80	15 octobre "	48	305
James Rowan	45	6	77	15 " "	47	202
Joseph Turcotte	55	3	100	10 novembre "	49	20
Jean-Bte. Lamoureux	47	6	80	15 octobre "	49	42
Révd. Camille Gay	9, 10	10	294	8 juillet 1887	49	285
Antoine Courchesne	2	6	99	23 mai 1888	52	287
Amable Latulippe	½ N. de	8	50½	23 " "	52	289
James Rowan	36, 37	6	88	14 juin "	50	211
Sévère Guernon	33	8	101	22 " "	55	38
Joshua Ellard	13, 15	7	157	9 août "	50	242
Pierre Cécyr	38	3	100	16 " "	55	88
Edouard Auger	14	7	70	16 " "	55	89
Joseph Bédard	35, 36	7	56	17 " "	55	92
Amable Foubert	57, 58	5	213	20 septembre "	55	115
Jean-Baptiste Lamoureux	48	6	79	20 octobre "	55	141
Thomas St-Jacques	43	6	66	3 janvier 1889	55	215
Les rep. lég. Joseph Gascon	35	5	47	17 " "	55	236
André Ethier	41, 42	1	272	9 avril "	56	98
Augustin Talbot	39	6	70	1 mai "	56	145
Hilaire Fortin	½ E de 16 et 17	10	148	11 juin "	58	47
Moïse Tremblay	½ E. de	10	67½	11 " "	58	46
Gilbert Forest	24	2	100	19 " "	56	227
Ephraim Tremblay	27	9	97	14 " "	58	45
Samuel Hutton	½ N. de 45	1	58	19 " "	54	85
Olivier Daigneau	54	3	100	12 août "	58	79
Israël Clément	32	9	100	12 " "	58	81
Andrew Rowan	28	4	100	29 janvier 1890	54	161
John Rowan	36	5	108	1 avril "	54	208
	38	6				
Cyrille Lortie	18	3	100	6 mai "	60	38
Pierre Clément	½ S. de 32	8	50½	4 juillet "	60	101
Patrick Grace	38	1	93	21 " "	54	252
Calixte Charon	33	4	100	11 novembre "	60	303

Calixte Charon		33		4		100	11 novembre	"	60	303

CANTON BOWMAN – érigé le 28 février 1861, Reg. M, Special Grants, folio 208

Les rep. lég. de Baxter Bowman	2, 3, 4, 5, 6	4	460	22 mars	1861	U Sales		26	
Martin Korenz (Krenz)	16	3	67	13 février	1864	AD "		197	
Andrew Thomson, John Cook Thomson, McPherson Lemoyne & Robert J Lusk	36, 37, 47	1	286	2 avril	1868		3	126	
Julius Fregin	16	4	100	18 février	1870		12	188	
Charles Fregin	18	4	100	25 août	"		14	90	
Les rep. de Pierre Martel	23, 24	2	99	6 juin	1871		16	22	
Charles Nitchki	13, 14	4	225	19 août	1878		29	19	
James Maclaren	1	4	161	13 septembre	"		29	63	
Charles Barsalou	A	4	118	13 "	"		29	65	
Wilhelm Nitzkhe	1	3	74	23 décembre	"		29	210	
W. J. McKenzie & Wm. D. Ritchie	19	7	90	3 février	1879		29	233	
Hiram Robinson	8, 9	5	197	3 "	"		29	234	
	5	6							
James Mach**ren**	7, 8	4	170	15 avril	"		34	11	
Charles Scheslock, fils	1	5	100	28 "	"		29	285	
Wm. A. Allan	4	6	100	23 août	1881		35	278	
Frs. Villeneuve	42, 43	1	169	6 décembre	"		32	258	
	44, 45	1	217	6 "	"		32	259	
John Snell	B et C	7	261	23 février	1882		31	72	
Carl Scheslock	A et B	5	192	19 juin	"		31	127	
Jean Bte David	22	3	136	2 septembre	"		39	4	
Paul Thorum	4	5	100	5 "	"		31	170	
Wm. J. McKenzie	18	7	84	5 "	"		40	96	
Wm. J. Poupore	6	6	100	11 juin	1883		40	110	
C C. Ray	E	7	100	15 "	"		41	6	
Damase Pelletier	40	1	77	31 août	"		38	251	
Joseph David	26	2	34	31 "	"		38	252	
Finuen McCormack	1	7	75	10 novembre	"		33	198	
Edward Bronkie	19	4	100	3 janvier	1884		33	248	
Cyprien Foubert	11, 12, 13	5	244	29 février	"		39	292	
Alexander James Christie	7	7	100	10 mars	"		40	122	
Duncan McPhee	A	7	100	19 août	"		34	162	
Noël Rhéaume	48, 49	1	202	1 septembre	"		43	207	
Agapite Roy	39	2	100	1 "	"		43	208	
Dalton McCarthy	16, 17	5	200	28 novembre	"		40	128	
Charles Thibault	19, 20	3	230	13 janvier	1885		45	83	
Jos. G. David	28	2	46	28 "	"		42	101	
Les rep lég. de Jos. Lépine	15	4	142	27 février	"		45	271	
Robert C. Adams	26, 27	7	200	2 mars	"		40	140	
Wm McIntosh	22	7	100	2 "	"		40	142	
James McCabe	34	3	100	2 "	"		40	148	
Carl Bronke	18	3	69	15 avril	"		40	150	
Alexander McIntosh	21	7	100	15 "	"		40	152	
Julius Frègin	21, 22	4	200	15 "	"		45	347	

Canton Bowman – Suite

Noms des concessionnaires	Numéros des lots concédés	Rangs	Acres	Date des lettres-patentes	Livre	Page
Louis K. McLaurin	Partie de 31	6	81a. 3r.	15 mai 1885	40	154
G. Stewart & J Brasseau	31	2	82	15 " "	40	156
John Maclaren	Partie de 32	6	77a. 2r.	15 " "	40	158
Alexander F. McIntyre	6	7	100	20 août "	40	160
Samuel Adams	5	5	68	31 octobre "	47	15
J. Brazeau & M. Brazeau	27	5	100	28 décembre "	40	166
Jos. Morin	55	1	157	3 février 1886	46	271
J. Brazeau & M. Brazeau	28	5	100	19 " "	40	170
Léon Cyr	56	1	163	20 " "	48	10
Isaï Sarrasin	27	2	41	16 mars 1886	48	52
John Fregin	Partie O. de 17	4	51a. 2r	9 avril "	47	116
Gotlieb Frégin	Partie E. de 17	4	46a. 2r	9 " "	47	117
Alex. Lajeunesse	11, 12	4	167	2 octobre "	48	288
Wm. A. Allan	29	5	100	2 novembre "	40	174
Henry Netchkie	2	5	100	22 " 1887	50	93
	3	5	100	22 " "	50	94
Rév. H. Thomas Clément	40, 41, 42, 43	2	400	19 octobre 1888	55	137
James McCabe & Charles Moraint	33	3	92¾	21 janvier 1889	50	277
James McCabe	34	3	79½	21 " "	54	32
Damase Prévost	20	4	100	30 janvier 1890	59	119
Hermen Scheslock	B, C	6	222	31 " "	54	166
George Stewart	26	5	100	20 février "	54	168
Frederick Wm Smith	15	5	100	18 " "	54	169
Hon'ble Peter Mitchell & Alexander Bowie	30, 31	5	200	27 " "	57	3
A. Bertin	49, 50	2	106	6 mai "	54	233
Carl Bronkie	23, 24	4	200	7 juillet "	54	246
Hon Peter Mitchel & Alex Bowie	9, 10	4	155	1 août "	54	256
Godfrid Frégin	25	4	100	30 juillet "	60	166
Adolphe Larocque	54	1	145	18 août "	60	191
Antoine Prevost	50	1	99	11 novembre "	60	304
Jean-Baptiste Vallière	51, 52	1	190	30 juillet "	60	167

Canton de Buckingham- érigé le 27 novembre 1799, Reg. A, Grants, folio 129

John Robertson	9, 10, 11, 13, 14	1	2000	27 novembre	1799	A Grants	129
	9, 11, 12, 13, 15	2					
	25	1					
William Fortune	25	2	1194				
	22, 24, 25	3					
	23	4					
	2	1					
David Beach	1, 2	2	1237				
	1, 3	3					
	2	4					
	24	1					
Abijah Dunning, sr	22, 23	2	1183				
	21	3					
	20, 21	4					
	21, 23	1					
Abijah Donning, jr	20	2	1151				
	20	3					
	17, 19	4					
	16, 17	1					
Joseph Kellogg	16	2	1202				
	13, 14, 16	4					
	6	1					
Israel Nichols	7, 8, 11	3	1272½				
	7, 9	4					
	18, 20	1					
David B. Warren	18, 19	2	1131	22 janvier	1803	B "	19
	17, 18	3					
	7	1					
John Westover, sr	10, 13, 14, 15	3	1272½				
	10	4					
	4	1					
Arthur Wade	6, 8	2	1252				
	6	3					
	6, 12	4					
	3	1					
John Wade	4, 5	2	1245				
	4	3					
	3, 5	4					
	27, 28	1					
Eli Hawley	26, 27	2	1226				
	27	3					
	½ S. de 26	5					
Andrew Hawley	28	3	200				
Thomas Hawley	24	4	200				
Eli Mawley, jr	26	4	200				

Canton de Buckingham—Suite

Noms des concessionnaires	Numéros des lots concédés	Rangs	Acres	Date des lettres patentes	Livre	Page
Martha Hawley	27	4	200	22 janvier 1803	B Grants	19
Mary Hawley, jr	28	4	200			
Mary Hawley, sr	28	5	200			
William Corning	½ S de 14,	15	7	200	24 mai 1831	K "	50
Antoine Carpentier	1		1	200	24 octobre "	" "	217
Ewen Cameron, jr	½ E. de 4		5	100	24 " "	" "	239
Justus Smith	9, .0,	11	5	600	24 " "	" "	285
John Marr	13		5	200	24 " "	" "	295
Robert Donneley	14		5	200	24 " "	" "	283
Alex. Cameron	17		5	200	24 " "	" "	227
John Cameron, jr	19		5	200	24 " "	" "	231
Ewen Cameron, le 2e	21		5	200	24 octobre 1831	" "	241
John Cameron, le 3e	16		5	200	24 " "	" "	225
James Smith, jr	½ N. de 15		6	100	24 " "	" "	289
Malcolm Cameron	18		5	200	24 " "	" "	233
Archibald McDonald	3		2	200	24 " "	" "	293
James Smith	13		6	200	24 " "	" "	291
Duncan Dewer	5		7	200	24 " "	" "	287
Isaac N. Kendall	½ N. de 14,	15	7	200	24 " "	" "	297
Owen Monaghan	15		1	200	24 " "	" "	299
Wm Smith	½ E. de 14		6	100	19 janvier 1832	" "	424
Rodney Smith	½ O. de 14		6	100	19 " "	" "	422
Benjamin Wales	½ S. de 15		5	100	20 juillet "	L "	404
Archibald McDonald	19		3	200	20 " "	" "	370
James Smith, jr	½ N. de 10		6	100	20 " "	" "	372
Amos Donelly	12		5	200	9 août "	M "	46
Smith Sanborn	11		4	200	19 novembre "	A Sales	93
Onesimus Larwell	17		2	200	23 décembre 1833	N Grants	317
Amos S. Mathews	7		6	200	23 " "	" "	335
Oris Cole	16		7	200	23 " "	" "	337
Michel Mahoney	13		8	200	23 " "	" "	333
John Hall	15		9	200	23 " "	" "	331
John Dewar	6		7	200	26 " "	" "	355
John Wight	3		5	200	10 janvier 1834	" "	403
Duncan McDermid	3		6	200	10 " "	" "	401
Hugh Chisholm	10		2	200	21 octobre "	O "	189
Constantine O eil	8		4	200	21 " "	" "	177
Ths. M. I Jamieson	½ O. de 4		5	200	21 " "	" "	179
	½ O. de 4		7				

John Wight		3		5		200	10 janvier	1834	" "	403
Duncan McDermid		3		6		200	10 "	"	" "	401
Hugh Chisholm		10		2		200	21 octobre	"	O "	189
Constantine O eil		8		4		200	21 "	"	" "	177
Ths. M. I Jamieson	½ O. de ½ O. de	4 4		5 7		200	21 "	"	" "	179

James Stuart		20		5		200	21 octobre	1834	O Grants	173
Alex. Jamieson		6		5		200	21 "	"	" "	171
John Thompson		5		6		200	21 "	"	" "	193
Neil McGunaghs		6		6		200	21 "	"	" "	163
Daniel Dale		9		6		200	21 "	"	" "	147
Solomon Cole, jr		17		6		200	21 "	"	" "	167
Patrick McPhail		18		6		200	21 "	"	" "	191
Wm Hillier		19		6		200	21 "	"	" "	183
John Pearson sr.		2		7		200	21 "	"	" "	199
Alex. Cochran		3		7		200	21 "	"	" "	195
John Pearson, jr	½ E. de	4		7		100	21 "	"	" "	197
Michael Lynch	½ S. de 12,	13		7		200	21 "	"	" "	201
Hugh Gorman	½ N. de 12,	13		7		100	21 "	"	" "	157
Solomon Cole, sr.		17		7		200	21 "	"	" "	165
David Newton		12		8		200	21 "	"	" "	203
Caleb Newton		14		8		200	21 "	"	" "	185
Adam Devine		16		8		200	21 "	"	" "	145
Thomas Ferris		17		8		200	21 "	"	" "	151
Ben. C. Brown		12		9		200	21 "	"	" "	169
Terence McGuire		13		9		200	21 "	"	" "	159
Wm Hall		14		9		200	21 "	"	" "	175
Michael Cox		13		10		200	21 "	"	" "	187
James Cox	½ O. de	14		10		100	21 "	"	" "	205
Michael Cox, jr	½ E. de	14		10		100	21 "	"	" "	155
Etham Cole	½ N. de 15,	16		10		200	21 "	"	" "	161
Hiram Bigelow	½ S de 15,	16		10		200	21 "	"	" "	153
Joseph Hughes		19		11		200	21 "	"	" "	181
Richard Shaply		20		12		200	21 "	"	" "	149
Elan Lee		4		6		200	17 février	1835	" "	386
Robert Bushy		5		5		200	17 mars	"	P "	5
Joel Lamb		21		11		200	17 "	"	" "	9
Eleazer Gilson		21		12		200	17 "	"	" "	11
Hiram Cole	½ E de	17		10		100	10 avril	"	" "	209
Donald Cameron		22		1		167	10 "	"	" "	211
Josiah Coldgrave		18		11		200	10 "	"	" "	207
Samuel Lough		8		6		200	19 octobre	"	Q "	97
John Nolan		11		9		200	19 octobre	"	" "	93
Pat. H. Smith		8		1		259	22 "	"	" "	106
Philomon Wright		12		1		257	13 novembre	"	A Sales	307
Arch McPhee		12		6		200	22 janvier	1836	Q Grants	366
Chs. Hartwick	½ O. de	20		11		100	23 "	"	" "	368
Don. & Wm. McLean		1 15 20		7 8 11		500	30 janvier	1836	Q Grants	370
Ronald McPhee		7		5		200	5 février	"	" "	396
John McPhee		8		5		200	9 "	"	" "	412
Smith Sanborn		7		2		200	24 mai	"	A Sales	441
Peter Dewar		5		3		200	24 "	"	R Grants	5
Donald Practor Ross	½ E. de	1		6		100	12 septembre	"	" "	103

Noms des concessionnaires	Numéros des lots concédés	Rangs	Acres	Date des lettres-patentes	Livre	Page
John Ross	½ O. de 1	6	100	12 septembre 1836	R Grants	105
Charles Howard	17	11	200	1 février 1837	" "	239
John Dempsey	11	7	200	13 mars "	" "	311
Jas. Campbell	1	4	200	12 octobre 1839	T "	301
Thos. & Wm. Pearson	2	6	2[illegible]	7 novembre 1840	C Sales	299
George Donaldson	½ S. de 23	6	1[illegible]	11 janvier 1845	E "	50
Archibald Campbell	½ N. de 15	5	100	2 juin "	X Grants	411
Lavinia Dodge	½ S. de 22	[illegible]	10[illegible]	24 " "	E Sales	116
J. B. McMullen	½ E. de 15	4	[illegible]00	2 septembre "	" "	162
Thomas Foreman	½ N. de 19	8	[illegible]0	27 juin 1846	Y Grants	141
John Mason	½ S. de 19	8	[illegible]00	27 " "	" "	139
Margaret Clements	½ N. de 24	12	1[illegible]0	24 août "	E Sales	324
Ewen McLeod	22	7	200	30 novembre "	Y Grants	231
James Wilson	2	3	200	30 juin 1847	F Sales	120
John Kavenagh	½ S. de 1	5	100	25 août "	" "	124
Michael Smith	2	5	200	1 " 1848	Y Grants	459
Hugh Gorman	7	7	200	6 juin 1849	Z "	13
Roderick McPhaden	24	5	200	31 octobre 1951	AA "	17
Colin McRae	20	6	200	16 janvier 1852	" "	60
Arthur Kiuen ou Keinan	10	6	200	1 mars "	" "	71
Edward Thomas Bourke	8	9	200	10 mai "	H "	203
James Hall	16	9	200	11 juin "	AA Grts	91
Les rep. lég. de feu Ewen Cameron le 4e	½ S de 16	6	100	11 " "	" "	87
Edward Donnelley	½ O. de 19	12	100	21 " "	" "	93
Ewen Cameron	22	5	200	6 août "	" "	119
James Wilson	½ S. de 27, 28	9	200	4 septembre "	H Sales	260
Alexander McCrea	21	6	200	13 " "	AA Grts	140
John Lewis Campbell	½ E. de 24	2	100	13 " "	H Sales	264
Duncan Cameron	8	7	200	5 mai 1853	AA Grts	211
Edmund Lousdell	½ N. de 25	12	100	7 septembre 1853	I Sales	70
Narcisse Jellibeaux	½ O. de 28	2	10[illegible]	5 octobre "	" "	78
Wm. Donaldson	½ O. de 24	9	100	4 décembre 1854	K "	16
David Davidson	½ N. de 22	10	100	4 " "	" "	34
	½ N. de 23	10	100	4 janvier 1855	" "	71
Patrick Cosgrove	11	6	200	4 juillet "	BB Grants	84
Robert D. Ackert	½ O. de 22	4	100	25 février 1856	L Sales	135
Edward Rowe	½ S de. 4	4	100	10 mai "	" "	156
Patrick Farnand	½ N. de 10	8	100	29 " "	" "	171
Hugh Farnand	½ S. de. 10	8	100	20 juin "	" "	190

Fatrick Cosgrove		11		6		200	4 juillet			
Robert D. Ackert	½ O. de	22		4		100	20 février	1856	L Sales	135
Edward Rowe	½ S de.	4		4		100	10 mai	"	" "	156
Patrick Farnand	½ N. de	10		8		100	29 "	"	" "	171
Hugh Farnand	½ S. de.	10		8		100	20 juin		" "	190

Daniel O'Callaghan	½ S de.	11		10		100	27 octobre	1856	M Sales	138
Onesiphorus Larwell	½ O. de	26		1		103½	19 janvier	1857	" "	161
William Murphy	½ E. de	25		1		103½	11 "	"	Q "	3
Joseph Sicard	½ E. de	26		3		100	8 juin	1860	R "	176
Félix Landry	½ N. de	14		2		100	23 juillet	"	S "	29
Paul Marcouillier (Marqua)	½ O. de	23		3		100	4 août	"	" "	50
Theodore Ploff	½ E. de	23		2		100	4 "	"	" "	51
James Wilson		21		2		200	20 octobre	"	T "	20
Archibald Cameron		19		1		157	2 novembre	"	" "	50
James Cosgrove		10		9		200	10 "	"	" "	64
Daniel Kelly	½ N. de	9		9		100	10 "	"	" "	67
Thos Wilson	½ N. de	27		9		200	14 "	"	" "	76
	½ S. de	27		10						
James Bush	½ N. de	19		10		100	14 "	"	" "	79
Jas. Wilson	½ N de 26 &	28		9		400	14 "	"	" "	80
	½ S. de 26 &	28		10						
Pat. McFaul		16		3		200	15 "	"	" "	86
Robt. D Ackert	½ N. de	26		12		100	16 "	"	" "	89
Alexander McDonell	½ O. de	4		10		100	7 mars	1862	W "	34
George Stewart	½ S. de	18		8		100	7 "	"	" "	32
John Coulliken	½ O. de	3		8		100	7 "	"	" "	33
Robert Blackburn, jnr	½ N de	24		10		100	8 "	"	" "	38
Daniel Kelly	½ S. de	9		9		100	13 mai	"	" "	170
Maria Spooner, Vve J. B. McMillan	½ O de	15		4		100	6 juin	"	" "	224
Robert Blackburn, jnr.		24		6		200	6 "	"	" "	225
Thomas Cosgrove	½ E. de	22		6		100	11 "	"	" "	234
Alexander McDonnell		3		10		200	12 juin	1862	W Sales	243
James Wilson	½ O. de 5 & ½ E de	6		8		200	4 juillet	"	X "	48
Robert Corner	½ O de	26		3		100	4 "	"	" "	51
John Sullivan	½ O de	14		11		100	5 "	"	" "	57
Alex. McDonell	½ E. de	4		10		100	16 janvier	1863	AA "	100
Thomas Garvey	½ O. de	3		9		100	13 février	"	" "	154
Hugh McNulty	2 et ½ E de	3		9		300	13 "	"	" "	156
Robert Simpson	½ E. de	28		2		100	18 "	"	" "	166
Pierre Filiatro	½ N. de	18		4		100	29 mai	"	AB "	100
John Archibald Cameron	6, 7, &	8		10		1200	10 juillet	"	" "	215
	6, 7, &	8		12						
Paul Taillon & Aug. Laframboise	½ S. de	14		2		100	8 octobre	"	AC "	128
Shoswood Donaldson	½ S. de	25		10		100	29 décembre	"	AD "	49
Patrick Kelly		9		7		200	27 février	1864	" "	219
Archibald McNaughton	½ N. de	17		12		100	27 "	"	" "	221
John Merriman	½ N. de 18 & ½ E. de	19		12		200	27 "	"	" "	222
Rob. D. AcKeet & J. Merriman		25		4		200	29 "	"	" "	223
Thomas Padden	½ N. de	6		9		100	14 avril	"	AE "	98
Andrew Thomson	½ E. de 23,	24		11		300	2 juin	"	AF "	38
	½ N. de	23		12						
John Cook Thomson	½ S. de	24		12		100	3 "	"	" "	44
Eliza Marquis Taylor	20 & ½ S. de	21		7		300	23 "	"	" "	111
John Mitchell	½ S. de	20		8		100	17 août	"	AG "	5

Noms des concessionaires	Numéros des lots concédés	Rangs	Acres	Date des lettres patentes	Livre	Page
George W. Eaton	½ O. de 16	11	100	15 décembre 1864	AG Sales	204
	16	12	200	15 mars 1865	AH "	172
John McHale	½ E. de 1	11	100	15 " "	" "	179
John McNamara	5	10	200	30 " "	" "	237
Robert D. AcKert	½ S. de 18	4	100	31 " "	" "	241
Daniel Cambell	½ N. de 4	4	100	27 avril "	AI "	52
William Murphy	9	3	200	22 août "	" "	222
John A. Cameron	½ N. de 1	10	100	23 " "	" "	226
John McLaurin & Rob. Blackburn, jr.	28	8	400	24 " "	" "	235
	25	9				
Charles Hogg	Partie S. de 25	5	100	14 décembre "	AK "	154
Charles H. H. Castle	28	6	110	16 " "	" "	163
Joseph Whyddon	½ S. de 23	6	100	16 février 1866	AM "	5
Charles H. H. Castle	½ N. de 23	5	100	11 avril 1866	AM Sales	85
John C. T. Cochrane	Partie N. de 26	5	52	8 juin "	" "	164
	25	6	200	8 " "	" "	165
	27	6	180	9 " "	" "	166
	26	6	190	9 " "	" "	167
James Coulliken	½ E. de 3	8	100	9 octobre "	AN "	192
Daniel Farnand	½ S. de 6	9	100	26 novembre "	AO "	47
Patrick Bourke	½ O. de 6	9	100	30 " "	" "	46
Léon Chauvin	½ O. de 24	8	100	29 " "	" "	65
Wm. Henry Walker	½ N. de 7	2	100	3 décembre "	" "	48
	½ S. de 21	8	100	13 " "	" "	88
	21	9	200	14 " "	" "	93
John Stetson Barry & Stockwell Bettes	9	8	200	1 février 1867	AL "	139
Wm. H. Walker	½ S. de 19	9	100	12 mars "	AO "	128
John C. T. Cochrane	28	7	200	23 " "	AL "	182
	½ S. de 26	7	100	23 " "	" "	183
	½ S. de 25	7	100	23 " "	" "	184
John S. Donaldson	½ N de 22	12	100	1 mai "	AP "	41
Simon Parcher	½ S. de 18	12	100	4 " "	" "	54
John Smith	5	1	291	22 juin "	" "	174
Wm Henry Walker	½ N. de 21	7	100	24 octobre 1867	1	28
Les rep. . g. Edward Bourke	1	9	200	12 novembre "	1	65
John Bush	½ N. de 20	10	100	23 " "	1	103
Thomas Cosgrove	½ O. de 22	6	100	3 décembre "	1	110
Levi R. Church	½ N. de 21 et lot 22	8	300	16 mars 1868	3	181
Patrick Bourque	2	8	200	24 " "	3	102

Levi R. Church ½ N. de 20½

Les rep. ...g. Edward Bourke		1		9		200	12	novembre		1	103
John Bush	½ N. de	20		10		100	23	"	"	1	110
Thomas Cosgrove	½ O. de	22		6		100	3	décembre	1868	3	181
Levi R. Church	½ N. de 21 et lot	22		8		300	16	mars	"	3	102
Patrick Bourque		2		8		200	24	"	"	3	102

Levi R. Church	½ N. de 20 / Lots 23, 24, 25, 26, 27		8		1100	16	mars	1867	3	107
William Henry Walker	23, 24		7		400	7	août	"	8	47
Wm. Pennock	½ N. de	19	7		100	7	"	"	8	48
Les rep. lég. John McHugh	½ E. de	22	4		100	13	"	"	8	61
Bartley Culican	½ S. de	1	8		100	5	septembre	"	8	112
Les rep lég. Hugh Rowan		4	8		200	5	"	"	8	113
Mary Patterson Usborne, épouse H.I. Foudrinier	½ N. de	25	7		100	7	"	"	8	124
William Ryan Thistle	½ N. de	26	7		100	7	"	"	8	125
Robert Ferris	½ S. de	18	7		100	7	"	"	8	126
John Hall, père	½ S. de	17	9		100	7	octobre	"	8	162
Daniel Kelly	½ S. de	10	10		100	7	"	"	8	164
Michael T. Rowan	½ E. de	5	9		100	3	novembre	"	8	211
Charles Hogg	½ N. de	25	5	12a	r. 32p.	9	"	"	8	220
McPherson LeMoyne	½ N. de	22	9		100	27	janvier	1869	10	54
McPherson LeMoyne	½ N. de	25	10		100	27	"	"	10	55
John Cook Thomson	½ S. de 22 et	23	10		200	27	"	"	10	57
Andrew Thomson	Lot 23 / ½ E. de 24		9		300	27	"	"	10	58
James MacLaren	½ N. de	12	10		100	10	février	"	10	81
Martin A. Rowan	½ E de	7	9		100	18	"	"	10	113
Louis Mongeon	½ S. de	26	9		100	9	juin	"	11	44
Mary Ward, veuve Thos. Rowan	½ O. de	5	9		100	10	février	1870	12	172
John Rowan	½ E. de	5	8		100	10	"	"	12	173
Elizabeth Ogden, veuve J. A. Lonsdale	½ O. de	23	11		100	7	mars	"	12	204
George R. Blythe	½ S. de	24	10		100	16	mai	"	12	241
Melesia Parcher, épouse de Rob. Donalson	½ N. de	23	6		100	31	"	"	14	18
Murdock Neville	½ S. de	12	10		100	8	juillet	"	14	71
George Angus Donalson		27	5		200	19	septembre	"	14	147
James McLaren	Lot 15 / ½ E. de 16		11		300	21	octobre	"	14	171
Patrick Rowan	½ O. de	7	9		100	10	janvier	1871	14	233
George Angus Donalson	½ S. de	27	7		100	22	mars	"	15	69
Les rep. leg. Hugh Gorman		11	8		200	23	"	"	15	72
John McAndrew	½ S. de	7	8		100	20	mai	"	15	116
James Bush	½ N de	18	10		100	19	août	"	15	184
David George Burton	½ N. de	27	7		100	5	septembre	"	15	223
Thomas Garvey	½ N. de	1	8		100	9	octobre	"	15	242
Emanuel Strickland, père	½ N. de	18	7		100	22	mars	1872	17	121
McPherson LeMoyne	½ S. de	22	9		100	23	mai	"	17	186
McPherson LeMoyne	½ S. de	20	9		100	30	janvier	1873	19	96
Les rep. lég. Patrick Gorman	Lot 18 / ½ O. de 17		9 / 10		300	24	mars	"	19	155
Avory Newton	½ E. de	22	11		100	2	décembre	1875	24	174
Julia Anne Lonsdale, éps. Christer Bigelow	½ O. de	24	11		100	2	"	"	24	175
Ivory Newton	½ O. de	22	11		100	22	septembre	1876	27	18
Sérap. Clément dit Larivière		28	12		200	28	novembre	1878	28	173

Noms des concessionnaires	Numéros des lots concédés	Rangs	Acres	Date des lettres patentes	Livre	Page
Melissa Donaldson, épouse R. Donaldson..	½ N de 26	 10	 100	29 novembre 1878	29	190
Levi Bigelow	½ N. de..... 25	 11	 100	23 décembre "	29	203
Lucius Bigelow.....	½ S. de..... 26	 12	 100	23 " "	29	204
Duncan McMillan.....	 27	 12	 200	16 avril 1879	29	270
John O'Collaghan.....	½ N de 11	 10	 100	6 mai "	29	294
John McDonald.....	½ E. de..... 4	 9	 100	25 juin "	35	9
Wm Corney Kendall	½ S. de..... 25	 12	 100	25 " "	35	11
R. Smith et les rep. lég. W Smith..	½ S. de 15	 6	 100	30 octobre "	35	43
Thomas E. McDonald.....	½ O. de..... 4	 9	 100	10 janvier 1882	31	49
James Hall, snr.....	½ N. de..... 17	 9	 100	19 juin "	31	135
Wm McGee	½ S. de..... 19	 7	 100	19 août "	31	157
Wm Corney Kendall.....	Lot..... 26 ½ N de..... 27	 11	 300	22 décembre "	40	98
Adam Devaney.....	½ O. de..... 14 ½ E. de 15	 12	 200	15 mars 1883	31	246
Wm. Corney Kendall.....	½ S. de..... 25, 27 Lot..... 28	 11	 400	15 " "	40	106
James Smith.....	½ O. de..... 15	 12	 100	22 octobre "	33	149
Daniel O'Callaghan.....	½ N. de..... 10	 10	 100	24 " "	33	162
Alexander McCallum	 10	 12	 200	25 " "	33	168
Wm Boileau.....	½ O. de..... 11	 12	 100	22 mars 1884	43	14
C. Corcoran, ép. T Lavelle.....	½ O. de 1	 11	 100	29 novembre "	43	65
Thomas McCoy, jr	½ S. de..... 3	 11	 100	13 janvier 1885	42	93
Robert Stewart.....	½ N. de..... 18	 8	 100	27 février "	42	150
Simon Parcher.....	½ S. de..... 17	 12	 100	15 avril "	42	282
Owen McPike.....	½ E. de 13	 11	 100	21 juillet "	42	343
James Lynch	½ N. de... 20	 9	 100	10 octobre "	42	399
Bernard McGivern.....	½ S. de..... 1 ½ E. de 2	 10	 200	30 novembre "	47	39
James McPaul.....	½ E. de..... 14	 11	 100	3 février 1886	47	60
C. E. Graham	½ N. de..... 19	 9	 100	12 fuin "	47	141
Patrick H. Smith.....	½ S. de..... 20	 10	 100	23 août "	47	173
Félix Ladouceur.....	½ E. de 9	 12	 100	15 octobre "	48	304
Thomas Henry Smith.....	½ N. de..... 21	 10	 100	10 novembre "	47	210
Michael F. Smith.....	½ S. de..... 21	 10	 100	10 " "	47	208
Hugh R. Gorman	 12	 11	 200	15 juin 1887	50	31
Charles Push.....	½ S. des lots 18, 19	 10	 200	13 août 1889	50	294
Henri Boucher.....	 8	 8	 200	4 juillet 1890	60	105

CANTON CAMERON érigé le 9 novembre 1854, Reg. L, Special Grants, folio 515

Félix Ladouceur	½ E. de	21	10	100	10 novembre	"	47	208		
Thomas Henry Smith	½ N. de	21	10	100	10 "	1887	50	31		
Michael F. Smith	½ S. de	12	11	200	15 juin	1889	50	294		
Hugh R. Gorman			10	200	13 août	1889	60	105		
Charles Rush	½ S. des lots	18, 19	8	200	4 juillet	1890				
Henri Boucher		8								

CANTON CAMERON érigé le 9 novembre 1854, Reg. L, Special Grants, folio 515—voir aussi le 27 juin 1861, Reg. M, Special Grants, folio 227

Joseph David	48	3	185	3 mars	1860	R Sales	65	
Laurent Lafrenière	46, 47	3	283	3 "	"	" "	66	
Richard Smith	34	2	131	1 mai	1862	W 4	132	
Owen Lynch	1	1	87	30 avril	1863	AB "	15	
Timothy Lynch	3	1	110½	5 mai	"	" "	27	
	½ S. de 4	1						
Andrew Lynch	2	1	186	17 octobre	"	AC "	166	
	2	2						
John Scullin	9	1	108	6 février	1864	AD "	172	
Alexander McKay	39, 40	2	86	17 "	"	" "	206	
François et Alfred Patris	10	1	116	2 novembre	"	AG "	153	
James Nolan	51	3	177	11 mars	1867	AO "	123	
William Cleland	7, 8		178	24 "	1868	3	101	
Pierre Lefebvre	17, 18	3	200	28 janvier	1869	9	161	
Louis E. McNalley	½ N. de 4	1	104a 2r.	23 juillet	"	12	89	
	Lot 5							
Martin Lanigan	6	1	78	6 septembre	"	12	112	
Joseph Richard	22, 23, 24, 25	2	438	21 février	1870	11	176	
Isidore Larivière	12	1	118	27 juin	"	13	16	
François Patris	11	1	118	28 "	"	13	18	
Supliens Lacroix	13	1	118	2 juillet	"	13	20	
Robt. & Hon. John Hamilton	14, 15	3	200	7 "	"	14	69	
Richard Smith	35	2	181a 2r.	16 septembre	1872	19	24	
	½ S. de 36							
John Thompson	53, 54	3	292	21 mai	1873	19	177	
Michael Whelan	58	3	131	28 août	"	22	7	
Cyrille Groulx	½ S. de 17	2	79a 2r.	18 juin	1875	25	130	
David Morin	44	3	122	9 mars	1876	25	289	
Charles Doherty	21	2	115	16 août	1877	27	153	
André Beauregard	30	2	106	17 février	1880	36	119	
Roderick Nolan	57, 58, 59	4	300	26 avril	1881	35	216	
Jean-Baptiste Majore	14	1	85	13 juillet	"	32	122	
John Thompson	49	3	208	27 octobre	1882	31	183	
Augustin Richard	27, 28	2	158	22 novembre	"	30	211	
Jean-Bte. Lacroix	33	2	116	5 décembre	"	30	220	
Joseph Richard	30, 31	3	195	15 mars	1883	38	74	
Gabriel Lacroix	15	1	45	5 juin	"	38	128	
Léon Paul	37, 38	2	126	30 août	"	34	256	
	½ O. de 32	3	43a 2r.	7 décembre	"	39	181	
Michael Thompson	53, 54, 55, 56	4	178	3 janvier	1884	33	243	
Noé Charbonneau	9	2	74	4 juin	"	43	83	
Thomas Whalen	18	2	122	11 "	"	34	105	
Catharine Whalen, veuve de Thos. Whalen	19	2	60	11 "	"	34	106	

Canton Cameron—Suite

Noms des concessionnaires	Numéros des lots concédés	Rangs	Acres	Date des lettres patentes	Livre	Page
Siméon Richard	½ S de 25	2	42	9 décembre 1884	45	31
Léon Richard	½ N de 26	2	42	9 " "	45	32
Joseph Nault	½ O de 31	2	71	28 janvier 1885	45	99
Cyril Bernatchez	20	2	108	24 février "	42	124
Edward McGillivray	41, 42	3	203	17 juin "	42	330
Andrew Lynch	3, 4, 5, 6, 7	2	257	8 avril "	54	59
Philippe Gagnon	½ N. de 25	4	49½	29 " "	56	143
Joseph Gagnon	24	4	99	1 mai "	56	148
Moïse Lavière	13	5	103	11 juin "	58	21
Pierre Lefebvre, fils	19	3	90	7 octobre "	58	147
Isidore Lavière	16	2	118	18 février 1890	59	166
Jean-Baptiste St-Amour	15, 16	5	206	29 mars "	59	249
Joseph Richard, jr	21 ½ S. de 22	3	140½	29 " "	59	252
William Cleland	14	2	132	31 " "	54	207
Alfred Patry	10	2	66	31 " "	59	254
William Logue	57, 58	5	215	9 décembre "	61	4

Canton Clyde—érigé le 1 avril 1880, Reg. P, Proclamations, folio 22

Corp. Epis. Cath. Rom. d'Ottawa	25	R. O. de la riv. 48		7 mai 1880	2	62
Robt. Hamilton & John Hamilton	42, 43, 44, 45, 46, 50, 51 42, 43, 44, 45, 46	" " " " " " 1028		8 " "	34	29
Patrick Allary	½ N. E. de 3 et lot No. 4 Lot 4	" E. " " " O. " " 241 2		13 octobre 1881	31	14
Joseph Pilon, sr	22, 23, 24 ¼ E. de 23 ½ S. de 24	Rg O riv Rouge 165 3 100		23 février 1882 30 octobre "	30 30	38 189
Adolphe Labelle, sr	7	Rg O. riv. Rouge 91		30 " "	30	190
Louis Gagnon	37	Rg E. " 104		30 " "	30	191
Guillaume Valiquette	38	" " " 106		30 " "	30	193
Narcisse Charles Mathieu	Partie N. de 29 26, 27, 28 Lot 28 Partie S. de 29	" " " " O. " " 153 Rang Est 116		14 mars 1883 27 août "	36 38	73 254

Michel Laporte	½ O. de 30	Rang Est 58		26 octobre 1883	30	147

Adolphe Laporte, sr								
Louis Gagnon		37	Rg E. "	104	30 " "	30	191	
Guillaume Valiquette		38	" " "	106	30 " "	30	193	
Narcisse Charles Mathieu	Partie N. de 26, 27, 28	29	" " "	153	14 mars 1883	38	73	
	Lot	28	Rang Est	116	27 août "	38	254	
	Partie S. de	29						

Michel Laporte	½ O. de	30	Rang Est	58	26 octobre 1883	39	117	
Frs-X. Proulx dit Clément		35, 36	" " 2	348	26 " "	39	119	
		35, 38						
Narcisse C. Mathieu		40	Rg O. riv. Rouge	91	24 juin 1884	43	115	
Louis Champagne		37	" " " 4	180	24 " "	43	117	
		36						
Frs X. Marier		1, 2, 3	Rg E. riv. Rouge	104	24 " "	43	119	
Emma Villeneuve, veuve Wm Traversie		20	" " "	167	27 " "	43	122	
Joseph Pilon, jr		1	" O. "	54	30 " "	43	125	
Honoré Giroux, sr	Partie O. de	23	" E. "	100	30 septembre "	43	247	
Manizipe Desjardins		40	" " "	100	12 février 1885	45	132	
François Gauthier	½ E. de 26, 27,	28	3	150	12 " "	45	133	
Narcisse C. Mathieu		21	Rg O. riv. Rouge	24	25 " "	45	263	
Joseph Bigras		41	" E. "	94	25 " "	45	264	
Narcisse C. Mathieu		38	" O. "	85	5 mai "	45	373	
Jean-Bte Rollin		19, 20	" " "	60	5 " "	45	374	
Frédéric Lauzon	Partie S. de 30 et lot	29	" " " 3	175	18 septembre "	42	386	
	½ O. de	28						
François Lacroix	Parties O de 26,	27	Rg E. riv. Rouge	200	24 " "	46	149	
Alfred Pilon	Partie N. de 30 et lot	31	" O. "	91	24 " "	46	150	
Frs-X. Guenette, jr		2	2	100	20 mai 1887	49	226	
Frs-P. Proulx dit Clément		39, 40	2	200	22 novembre "	52	70	
Jean Gauthier		35, 36	Rang Ouest	55	19 janvier 1888	52	194	
Joseph Allary	½ S. de	3	" "	96	16 juin "	55	31	
	Lot	2	2	100	8 avril 1889	56	97	
Auguste Véseau		36	Rg E. de la riv.	154	16 mai "	54	75	
John McLaughlin		22	" O. "	159	31 juillet "	50	2 6	
William Forest		13, 14	2	100	1 août "	58	70	
Auguste Véseau		37	Rg O. de la riv.	202	9 avril "	58	111	
Odilon Demers		11, 12	4	125	30 janvier 1890	59	118	
George Nadon	½ N. de	34	Rg E. de la riv.	86	27 février "	59	181	
	Lot	35	3	100	29 mars "	59	251	
Zéphirin Godin	Partie E. de	17	Rg E. de la riv.	141	1 mai "	60	30	
Frédéric Lauzon	½ O. de	26	" " "	52½	12 juin "	62	13	
	½ O. de	27	" O. "	67	25 " "	60	93	
Dominique Gauthier, sr		25						
Maurice Gauthier	½ S. de	31						
Etienne Brazeau		18						

CANTON DENHOLME—érigé le 10 mars 1869, Reg. B, Proclamations, folio 112

Noms des concessionnaires	Numéros des lots concédés	Rangs	Acres	Date des lettres-patentes	Livre	Page
John McMillan	35, 36, 37	B	177	30 avril 1869	10	220
Andrew Thompson, John Cook Thompson McPherson LeMoyne & Robert J. Lusk	28, 29	8	263	4 mai "	10	222
Thomas Ramsay	18, 19	1	212	4 " "	10	221
John Scannell	½ S. de 48	A	129	22 juillet "	12	87
	Lot 48	B				
Andrew Thompson	37, 38	8	279	25 septembre "	12	122
John Cook Thompson	39	8	141	25 " "	12	123
Wm. Maxwell	43	1	54	6 décembre "	12	153
Thomas McDonald	27, 28	1	180	17 février 1871	15	18
James Dyke	½ O de 48, 49, 50, 51	1	248 a. 2 r.	28 novembre "	17	32
James Laval	16, 17	1	162	14 février 1873	19	126
	17	2				
John MacNiff	8, 9, 11, 12	1	220	26 mars "	19	159
Wm. Kelly	Lot 52	1	203 a. 2 r.	28 mai 1874	22	188
	½ O. de 53, 54					
Hans. Maxwell	Lot 44	1	161	20 novembre "	22	272
	½ O de 45, 46	C				
George Wilson	29, 30, 31, 32	1	154	21 mai 1875	24	89
Duncan McMillan	37, 38	A	284	23 octobre 1878	29	148
James Booth	15, 46	A	322	18 juin 1879	35	7
Leonard Wood	31	8	136	19 février 1881	35	199
Sam. Edmour St. Onge Chapleau	"Isle au Plomb"	riv. Gatineau	41	9 janvier 1882	31	42
Duncan McMilan	39	A	156	23 " "	31	58
Augus McPhee	36	8	138	19 avril "	31	97
Augustin Heinrichs	41	A	173	5 septembre "	31	171
Duncan D. Roy McMillan	33	8	136	30 octobre "	31	195
Les rep. lég. James Grier	42	A	173	2 mai 1883	31	259
Damase Gagnon	40	A	173	28 septembre "	39	37
Les rep. lég. James McMillan	½ N. de 33	B	99 a. 2 r.	1 octobre "	33	128
	½ N. de 34					
Archibald McMillan	½ S. de 33	B	99 a. 2 r.	1 " "	33	129
	½ S. de 34					
Augus McMillan	r. 38, 39, 40, 41.	B	95	24 " "	33	157
Les rep. lég Rich. Woodland		8	136	16 mai 1884	24	85
Wm. Fitzpatrick	100 a. O. de	1	100	13 octobre "	42	32
Les rep. lég George Deziel	½ N. de	A	79 a 2 r.	28 novembre "	42	53
Wm. McIntosh	6	8	145 a. 1 r.	22 octobre 1885	40	164
Joseph Bouchard	37	1	190	4 février 1886	46	272

Archibald McMillan	½ S. de	34		B				33	157
Augus McMillan	r	38, 39, 40, 41. 42		B	95	24 "	"	24	85
Les rep. lég Rich. Woodland		32		8	136	16 mai	1884	42	32
Wm. Fitzpatrick	100 a. O. de	42		1	100	13 octobre	"	42	53
Les rep. lég George Deziel	½ N. de	47		A	79 a 2 r.	28 novembre	"	42	164
Wm. McIntosh		6		8	145 a. 1 r.	22 octobre	1885	40	272
Joseph Bouchard		37		1	190	4 février	1886	46	

C. C. Ray		25		8	118	2 novembre	1886	40	176
John McGeary		45, 46, 47		B	123	24 janvier	1887	47	239
John McGeary		44		B	45	24 "	"	47	240
Archibald Campbell		8, 22		8	272	5 octobre	"	40	184
John Gracy		45, 46, 47		1	237	6 décembre	"	50	121
James Cassidy		55		C	81	6 "	"	50	122
Wm Kelly		55		1	116	6 "	"	50	123
Louis Boisvert	½ S. de	47		A	79½	24 avril	1888	52	265
Alfred James Brice		9, 10, 11		8	408	23 novembre	"	50	266
Hugh Fisher		34		8	136	19 décembre	1889	54	146
Les rep lég. de Patrick Frirary		5, 6, 7		1	281	28 février	1890	54	187
A. F. Parker		43		A	159	1 avril	"	54	210
Ellen O'Sullivan veuve de P. Frerary		2, 3, 4		1	277	19 décembre	"	57	5
Cyrille Poiras, sr		35		7	107	14 août	"	60	185

Canton Derry—érigé le 14 juillet 1865, Reg M, Special Grants, folio 398

Chauncy Brewer		4, 5		2	200	21 août	1865	AI Sales	214
William Lonsdale		7		3	100	21 "	"	" "	215
Crosby Newton		5, 6		3	200	3 février	1866	AK "	220
Louis I. Ross		34		3	100	5 septembre	1868	8	118
Thomas Lonsdale		9		3	90	17 octobre	"	8	186
Thomas E. McDonell	½ S. de	34, 35		2	87a 2r.	26 mai	1869	12	22
	½ N. de	34, 35		1	87a. 2r.	26 juin	"	12	59
Patrick McNamara		32, 33		2	200	21 décembre	1870	14	216
Francis McDonell, sr	½ S. de	29, 30		2	100	24 octobre	1871	17	16
Christopher Lamerr		35		3	82	23 mars	1872	17	122
Pierre Roose	½ S de	34		4	119	17 octobre	1876	27	29
	Lot	35							
Crosby Newton		2		2	100	28 novembre	1877	27	200
Daniel McFaul		2, 3		1	200	28 juin	1879	35	15
John O. Toole & Henry McDermott		1		2	100	12 juillet	"	35	18
Eustache Baulne		2		4	100	18 août	"	36	29
Chauncy Brewer		3		2	100	1 octobre	1880	35	47
Angus D. Cameron & George H. Bacon		1		3	100	29 juillet	1881	40	10
Jean-Bte Bisson		4		4	204	27 "	"	32	132
		2, 3		5					
Venace Bisson		3		4	100	27 "	"	32	131
John Maclaren		9		2	100	6 décembre	"	40	66
		2		3	100	2 septembre	1882	40	94
Maxime Lauzon		10		4	95	25 août	1883	38	231
John Ross	32, 33 et ½ N. de	34		4	250	10 octobre	1885	42	406
James Judge		1		1	100	11 décembre	"	47	41
James W. Lynch		5		1	100	10 novembre	1886	40	178
Alexander McCallum		8		3	100	5 décembre	1887	50	120

Canton Derry—Suite

Noms des concessionnaires	Numéros des lots concédés	Rang	Acres	Date des lettres patentes	Livre	Page
Hans Erick Hartwigsen	½ N. de 18, 19	4	100	30 juillet 1890	54	258
Iver Nissen Iversen	½ N. de 22, 23	4	100	30 " "	54	259

Canton Duhamel

Zoël Dumais	33, 34, 35, 36	2	400	31 janvier 1890	59	126
Paul T. C Dumais	35, 36	5	500	31 " "	59	125
	34, 35, 36	6				

Canton Eardley—érigé le 22 août 1806, Reg. C, Grants, folio 44

Ephrem Sanford	2	1	1260a 1r 2p	22 août 1806	C Grants	44
	1, 2	2				
	4	3				
	5, 6	4				
	3 et ½ S. de 20	5				
Ephrem Sanford, jr	1	3	210a 0r 12p			
Ebenezer Mix Sanford	3	3	210a 0r 12p			
John Sanford	2	4	210a 0r 12p			
Elizabeth Sanford, sr	3	4	210a 0r 12p			
Ester Sanford	1	5	210a 0r 12p			
Peter Lukin	5, 7, 8 et ½ N. de 4	5	1063 a. 0 r. 30 p.			
	8, 9	6				
David Lukin	1, 2, 4, 5, 6	6	1050, 1, 20			
Samuel Kipp, sr	8, 10 et ½ N. de 11	7	526, 0, 30			
Mary Kipp	1	7	210, 0, 12			
James Kipp	3	7	210, 0, 12			
Samuel Kipp, jr	4	7	210, 0, 12			
Elizabeth Kipp	5	7	210, 0, 12			
Charlotte Kipp	7	7	210, 0, 12			
Joseph Osboine	11, 12, 13	6	726, 0, 18			
	12 et ½ S. de 11	7				

Samuel Kipp, jr		4	7	210, 0, 12					
Elizabeth Kipp		5	7	210, 0, 12					
Charlotte Kipp		7	7	210, 0, 12					
Joseph Osboine	11, 12, 13		6	726, 0, 18					
	12 et ½ S. de	11	7						

La famille Maclaine	22, 23 et ½ de	25	9	1500	2 juillet	1824	G Grants	20	
	22, 24, 25, 27.	28	10						
Daniel Sinclair	½ S. de	27	11	100	7 janvier	1831	H "	487	
Joseph Lusk		1	4	200	22 mai	1832	A Sales	63	
Sir Thomas N. Hill		15	6	1210	22 janvier	1833	M Gr'ts	450	
	13, 14, 15, 16, 17, 18,	19	7						
Job & David Moore		3	6						
	10, 12 et ½ S. O. de	5	8	800	2 août	"	A Sales	143	
	½ S. de 14 et ¼ S. O. de	10	9						
Alexander Reside		21	8	90	2 "	"	" "	127	
Andrew Sonstrom	½ N. de	3	2	100	15 juin	1836	B "	233	
Lymand McConnell	½ S de	20	9	100	8 decembre	1841	C Sales	375	
James Smith	½ S. de	3	2	100	8 "	"	" "	373	
Daniel Werr		26	12	400	8 "	"	D "	21	
James H. Kerr		28	12	200	8 avril	1842	" "	9	
Eli Morr		1	1	152	8 "	"	" "	51	
Stedman Bekee		4	4	200	10 mai	1843	" "	210	
Duncan McAllister	½ O. de	20	10	100	25 novombre	1844	E "	32	
Charles C. Symms		15	9	200	16 janvier	1845	" "	37	
Robert A. Young	½ N de	14	9	100	11 octobre	"	" "	188	
Michael Coghlan		16	9	200	21 septembre	1846	" "	342	
Thomas Josey	½ N. de	2	3	100	2 février	1847	" "	406	
John Woodlands	½ O. de	19	10	100	6 mai	"	Y Grants	327	
John Egan	½ S. de	2	3	100	23 octobre	"	F Sales	160	
		14	6	74	23 "	"	" "	161	
Daniel Weir		2	5	200	27 décembre	"	" "	269	
Wyman C. Davis	½ N. de	9	7	100	10 avril	1848	" "	339	
Les rep. de John Rice	½ E. de	19	10	100	22 mai	"	Y Grants	427	
Les rep. lég. de feu Henry Durill	½ S. de	26	11	100	19 mars	1849	G Sales	66	
James Wadsworth	12,	13	11	400	15 décembre	"	" "	119	
Henry Thomas	½ S. de	25	11	100	7 janvier	1854	I "	159	
Peter Howard Church		10	6	154	24 novembre	"	" "	283	
John Egan	12,	13	12	298	12 mars	1855	K "	153	
Thomas Corcoran		5	12	200	27 octobre	1856	M "	128	
James Finlay	½ O. de	7	6	100	8 novembre	1859	Q "	141	
Ambroise Richard	½ E. de	7	6	100	8 "	"	" "	144	
John McAllister	½ N. de	25	11	100	16 "	"	" "	160	
Peter H. Church		23	10	200	26 "	"	" "	169	
Benjamin Perrier	½ O de	18	8	100	29 "	"	" "	170	
Joseph Lamoureux	½ O. de	19	9	100	3 décembre	"	" "	183	
Janvier Renault	½ N. de	20	8	100	3 "	"	" "	185	
Pierre Perrier	½ E. de	18	8	100	16 "	"	" "	191	
Thomas Josey	½ O. de	22	11	200	3 février	1860	R "	31	
	½ E. de	23							
John Benedict	½ S. de	6	8	100	7 "	"	" "	39	
Samuell Bell	½ S. de	9	7	100	25 février	"	" "	57	
Benjamin Boyer	½ O. de	19	8	100	2 mars	"	" "	64	
Julien Delorme	½ N. de	15	8	100	18 juillet	"	S "	21	

Canton Eardley--Suite

Noms des concessionnaires	Numéros des lots concédés	Rangs	Acres	Date des lettres patentes	Livre	Page
James & David Maclaren	8 24, 28	12 13	539	4 août 1860	S Sales	52
Wm. Inglie	26	10	200	19 octobre "	T "	18
James Brady	½ N. de 14	8	100	29 " "	" "	44
Wm Ramsay	26	13	212	20 décembre "	" "	136
Norman Inglee	16	12	200	20 " "	" "	137
Brian McGuire	½ E. de 6	9	100	20 " "	" "	139
Robert Archibald Young	½ N. de 27	11	100	19 février 1861	" "	268
Robert Stewart	½ N. de 26	11	100	15 mars "	U "	12
Joseph Finlay	½ E. de 21	10	100	16 " "	" "	14
Les rep. lég. de feu Henry Delemore	½ S. de 11	8	100	18 juin "	" "	156
Robert Purcell	½ O. de 21	10	100	12 septembre "	" "	219
Brian McGuire	½ O. de 6	9	100	1 octobre "	V "	26
Justus P. Merrifield	28	11	200	2 " "	" "	35
James Doyle	½ S. de 2 ½ N de 17 et 18	9 10	300	6 mars 1862	" "	228
Bernard McClusky	½ S. de 1	9	100	16 mai "	W "	179
Edward Brown	3	13	212	13 juin "	X "	8
Richard Hogan	½ N. de 27	12	100	13 " "	" "	6
John McAllister, jr	½ S. de 25	12	100	13 " "	" "	5
Samuel Bell	½ O. de 18	9	100	24 " "	" "	17
Auguste Lacharité	½ S. de 3	12	100	1 juillet "	" "	33
Andrew Brekenridge	½ N. de 6	8	100	1 " "	" "	34
Edward Brown	4	13	212	12 " "	" "	79
Augustin Lacharité	½ S. de 4	12	100	12 " "	" "	80
Samuel Bell	½ S. de 9 ½ S. de 17 ½ S. de 24	8 9 11	100 100 100	17 octobre " 5 novembre " 14 janvier 1863	Z " " " A A "	110 156 95
Wm. Maxwell Herdman	2	7	200	14 mars "	" "	190
Patrick Hendrick	Partie N. de 3	11	100	1 avril "	" "	213
Samuel Bell	½ S. de 20	8	100	5 mai "	AB "	16
Benjamin Perrier	16	8	200	19 " "	" "	45
Samuel Bell	½ S. de 27 ½ S de 13 ½ N. de 11 ½ E. de 24 ½ N. de 10 ½ N de 27	12 8 9 12 9 13	100 100 200 206	27 mai 1863 28 " " 28 " " 28 " "	" " " " " " " " " " " " " "	50 51 53 57
Joseph Kissock	½ S. de 22	13	106	6 juillet "	" "	200

	½ S. de	13		8		100	28					
Samuel Bell	½ N. de	11		9		200	28	"	"	"	"	53
	½ E. de	24		12								
	½ N. de	10		9		206	28	"	"	"	"	57
	½ N de	27		13								
Joseph Kissock	½ S. de	22		13		106	6 juillet		"	"	"	200

Alexander Rescide	½ E. de	18	9		100	7 juillet	1863	AB Sales		204
James McAllister	½ N de	22	13		106	7 "	"	"	"	203
Joseph Lusk, jr	½ S. de	13	10		100	7 août	"	AC	"	26
James Herdman	½ N. de	25	12		100	7 "	"	"	"	27
	½ S. de	7	8		100	16 février	1864	AD	"	205
Peter Howard Church	½ O. de ½ O	25	13		53	19 mars	"	AE	"	18
Luke Brown	Pt. d'about N. de	5	13		112	7 avril	"	"	"	52
James Hoban	½ N. de	4	9		100	8 "	"	"	"	61
Thomas Laporte		5	9		200	8 "	"	"	"	62
Joseph Lusk, jr	½ N. de	10	10		200	8 "	"	"	"	66
	½ S. de	11								
Alexander McMullen	½ S. de	23	13		106	12 "	"	"	"	87
Catherine Coleman, veuve de Patrick Gillespie	½ N. de ½ N. de	1	10		50	12 "	"	"	"	88
James Herdman	½ E. de	5	8		100	12 "	"	"	"	89
Thomas Wilson	½ S de 20.	21	11		300	13 "	"	"	"	91
	½ E. de	22								
Joseph Kissock	½ N. de	22	12		100	14 "	"	"	"	101
Phillipe Gervais		10	13		115	14 "	"	"	"	103
Edward Brown	½ N. de 1 2,	4	12		400	19 "	"	"	"	125
James Herdman	½ S. de	4	8		100	23 juin	"	AF	"	108
Joseph Lusk		6	5		200	28 "	"	"	"	126
Les rep. lég. de feu Richard Daily	½ S. de	6	12		100	4 juillet	"	"	"	148
Samuel Bell		6	7		200	12 octobre	"	AG	"	108
James MacLaren		19	13		318	24 "	"	"	"	135
	½ E de	20								
Catherine Coleman, veuve de Patrick Gillespie	½ S. de	2	10		71	16 décembre	"	"	"	207
Thomas McGuire		3	10		132	17 "	"	"	"	208
John McGee	½ O de	20	13		106	10 janvier	1865	AH	"	1
Thomas McKinnestry	½ S de	3	9		100	11 mars	1865	AH	Sales	152
Robert Lusk	½ S de 7,	8	9		200	13 "	"	"	"	154
Joseph Lusk, jr	½ O. de	16	11		100	13 "	"	"	"	158
John Charles Moor	½ E. de ½ S. de	10	9		50	14 "	"	"	"	161
James Herdman	½ N. de	23	12		206	12 juin	"	AI	"	133
	½ S. de	21	13							
Patrick Henricks	Pt S. ou résidu de	3	11		98	26 août	"	AK	"	5
John Magee	½ S de	27	13		106	26 "	"	"	"	6
Henry Herdman	½ E. de	25	13		159	1 septembre	"	"	"	29
John Walsh	Pt. S. de	7	12		62	16 décembre	"	"	"	164
Henry Olmstead	½ N. de	21	13		106	16 "	"	"	"	162
Alexander Recide	½ N. de	17	9		100	18 "	"	"	"	170
James Delmore	½ N. de	11	8		100	10 janvier	1866	"	"	201
Edward Brown	½ S de 1,	2	12		200	11 avril	"	AM	"	84
Thomas Watson	½ N. de	1	9		100	26 septembre	"	AN	"	146
John Magee, jr	½ N. de	23	13		106	21 décembre	"	AO	"	102
Patrick McClusky		1	8		200	13 avril	1867	AP	"	20
Coll McAllister, jr	½ N. de	24	11		100	7 mai	"	"	"	66
Samuel Bell	½ N de	13	9		100	21 "	"	"	"	106

Canton Eardley—Suite

Noms des concessionnaires	Numéros des lots concédés	Rangs	Acres	Date des lettres-patentes	Livre	Page
Joseph Finley	½ N. de 20	9	100	21 juin 1867	AP Sales	171
Samuel Bell	½ S. de 15	8	100	11 novembre 1867	1	60
Wm. John Andrew	½ S. de 18	10	100	10 octobre "	1	1
Joseph Finley	21	9	200	5 février 1868	3	28
David McAnaul	17	8	200	11 " "	3	38
Canada Iron Mining Co	½ N. de 2, 3 ½ S. de 4	9	8280	18 " "	3	57
	½ N. de 7, 8 Lot 9					
	4, 5, 6, 7, 8, 9, 12, 14 ½ S. de 10	10				
	½ N. de 11, 13, 15 4, 5, 6, 7, 8, 9, 10, 11, 14, 15, 17, 18 ½ E. de 16	11				
	½ N. de 19, 20, 21 9, 10 ½ E. de 11, 19	12				
	½ S. de 22, 23 Lots 14, 15, 17, 18, 20, 21 Partie S. de 5	13				
	Partie N. de 6 Lots 7, 8, 9, 17, 18 ½ N. de 4	8	200	19 " "	3	61
	½ N. de 1	11				
Thomas Brown	2	13	198	30 mars "	3	122
Samuel Bell	½ E. de 19	9	100	1 mai "	3	152
George T. Radmer	24	9	74	9 " "	3	168
Samuel Bell	½ E. de 19	8	100	13 " "	3	173
James Burke	½ S. de 1	11	100	28 juin 1870	14	56
Thomas Toal	½ N. de 9	8	100	25 octobre "	14	178
Antoine Minor	½ S. de 11	9	100	25 " "	13	84
Auguste Lacharité	½ N. de 6	12	100	25 " "	13	85
Joseph Lusk, jr.	½ S. de 12	9	100	25 " "	14	179
C. Barrett Veuve M. McGuire	½ N. de 2	10	71	26 mai 1871	15	121
Andrew Breckenridge	½ N. de ½ O. de 5	8	50	23 juin "	15	145
James Davis	½ S. de 8	8	100	25 " 1872	17	207
Léon Lebrun	½ S. de 15	10	100	29 août "	18	140
Luke Brown	Partie S. ou résidu de 6	13	100	22 octobre 1873	22	40
Les rep. lég. A. Reside	½ S. de 17	10	100	4 décembre "	22	279

C. Barrett Veuve M. McGuire	½ N. de ½ O. de	5		8	50	23 j un		17	207
Andrew Breckenridge	½ S. de	8		8	100	25 "	1872	18	140
James Davis	½ S. de	15		10	100	29 août	"	22	40
Léon Lebrun	Partie S. ou résidu de	6		13	100	22 octobre	1873	22	279
Luke Brown	½ S. de	17		10	100	4 décembre	"		
Les rep. lég. A. Reside									

Thomas Furie	½ S. ou résidu de	1		10	150	12 janvier	1875	22	302
Richard Davis		2		8	200	7 juin	1876	24	286
Charles Devlin	½ S. de	14		8	100	19 août	1878	29	17
Les rep. lég. de Samuel Bell	½ N. de	16		10	100	6 février	1880	34	20
Les rep lég de James Purcell	½ E. de	20		10	100	13 avril	"	35	106
Les rep. lég. de Thom. Brown	Partie côté O. de	1		13	...89 a. 2 r.	17 janvier	1882	31	54
Wme Balmer McAllester	½ S. de	16		10	100	21 février	"	31	71
Les rep. lég. John Egan	½ O. de	11		12	100	19 août	"	31	158
Joseph Lusk	½ N. de ½ S. de	13 13		8 9	200	21 juillet	1884	34	153

CANTON EGAN—érigé le 16 juillet 1864, Reg. M, Special Grants, folio 361

Allan Gilmour	3, 4, 5, 6 7, 8		A	693	16 mai	1866	AM Sales		120
Les Révds Pères Oblats de l'Immaculée Conception de Marie	18, 19 17, 18, 19 2		B 1 A	366 142	6 septembre 4 octobre	" "	AN " " "		104 180
John Sweeney	8, 9		2	236	20 mai	1868	3		208
William Torney	13		3	130	4 novembre	"	8		217
Peter Baker	Partie E. de 12 ½ E. de 13		2	100	26 mai	1869	12		14
Les rep. lég. de Jacob Corrigal	4		1	45	23 septembre	"	12		121
Patrick Moore	10, 11, 12 9		3 3	401 85	2 février 16 "	1871 "	15 15		2 15
Hudson's Bay Company	1 1, 2 1, 2		A 1 2	364	8 mars	"	15		43
Charles Coggins	16		2	111	18 avril	"	15		94
Geo. Benson Hall	10, 11 1, 2, 3, 4, 5		A 3	819	14 octobre	1872	19		28
James McAuley	14, 15		3	250	27 mai	1874	22		184
Les rep. lég. de O. Milmore, sr	6, 7		2	244	8 mars	1875	24		39
François Paré	45		C	87	14 mai	"	25		100
James Loque	4		2	118	14 "	"	24		86
Peter Baker	Partie O. de 12 ½ O. de 13		3	119	28 juin	"	24		111
Joseph R. McKay	16, 17		3	178	15 juillet	"	24		115
Jean-Bte Lirette	47		C	146	3 novembre	"	25		205
Jean-Bte Lirette, jr	48		C	144	3 "	"	25		206
André Langevin	49		C	145	3 "	"	25		207
John Evens	10, 11		2	163	27 décembre	"	24		179
Patrick Caplais	16		1	108	28 "	"	24		182
Louis Augustin Hubert	18, 19		2	217	7 janvier	1876	25		240
Patrick Moore	6, 7, 8		3	268	14 "	"	24		194
André Auger, jr	50		C	158	21 février	"	25		263

CANTON EAGAN—Suite

Noms des concessionnaires	Numéros des lots concédés	Rangs	Acres	Date des lettres-patentes	Livre	Page
Norman Lirette	46	C	119	21 février 1876	25	264
Louis Brazeau	35	1	200	21 " "	25	265
	35	2				
Urgel Turcotte	41	4	100	21 " "	25	266
John Kelly	32	3	100	22 " "	24	237
Jean-Bte Bruyère	14	2	113	22 " "	25	270
Jean-Bte Charron	44	2	100	29 " "	25	279
Thomas Bows	21	3	100	7 mars "	24	240
Herménegilde Mercier	36	4	100	9 " "	25	288
John Loonom	15	2	112	28 " "	24	247
Patrick Rochon	24, 25	1	279	29 " "	25	302
	24, 25	B				
William Turney	21, 22, 23, 24	4	138	29 " "	24	249
Antoine Charette	40	2	100	24 avril "	26	12
Owen Milmore, jr	9	A	112	29 mai "	24	180
Césaire Giasson	42	2	100	30 " "	26	28
Patrick Milmore	19, 20	3	227	27 juillet "	24	299
	20	4				
Joseph Sylvain	17	2	100	17 octobre "	26	92
Jean-Bte Stamet	43	2	100	19 mai 1877	26	220
Stanislas Daniel	33	1	100	19 " "	26	222
John Moore	28, 29	1	200	21 " "	27	135
Herménégilde Mercier	1	1er rg. riv. à l'Aigle	124	28 " 1878	28	23
John Kearney	24, 25	3	200	24 octobre "	29	154
John White, jr	27, 28	4	200	27 novembre "	29	188
James McAuley	2	1er rg. riv. à l'Aigle	123	12 avril 1879	29	266
Pierre Major	48	4	100	11 juillet "	34	13
Joseph L'Heureux	39	2	100	12 " "	36	25
James Logue	33	5	100	12 " "	35	19
Antoine Branchard	49	1	100	12 " "	34	14
Patrick Logue	58	4	100	12 " "	34	15
James Brennan	34	2	100	18 août "	35	20
James Logue	30	4	100	22 novembre "	35	52
Patrick Reilley	30, 31	1	200	5 décembre "	35	59
Communauté de l'Hôp. Général, maison de charité et séminaire d'éducation, Sœurs de Charité	20, 21, 22, 23	1	378	17 décembre 1879	35	70
	22, 23	B	143	17 " "	35	68

Patrick Reilley	30, 31		1	200	5 décembre		35	59		
Communauté de l'Hôp. Général, maison de charité et séminaire d'éducation, Sœurs de Charité	20, 21, 22, 23		1	378	17 décembre	1879	35	70		
	22, 23		B	143	17 "	"	35	68		

Patrick Loque	25, 26		4	186	26 août	1880	35	130		
André Auger, jr	55		C	140	13 octobre	"	36	223		
André Auger	53, 54		C	308	22 août	1881	32	145		
	52		C	161	22 "	"	32	146		
André Auger, fils	51		C	160	23 "	"	32	149		
James Loque	35	1 r. r. à l'Aigle		157	17 janvier	1882	31	51		
	35	2 " "								
	36	1 " "		149	17 "	"	31	52		
	36	2 " "								
	34	1 " "		154	17 "	"	31	53		
	34	2 " "								
Joseph Houle	50		4	100	22 juin	"	30	138		
François Carrier	59		5	100	10 juillet	"	30	155		
Isaïe Poulin	55, 56		5	200	19 "	"	30	156		
Edouard Couture	58		5	100	19 "	"	30	157		
Dea d'Amour	47		2	100	19 "	"	30	158		
Victor Napoléon Hubert	46		1	100	30 septembre	"	30	173		
Charles Loque	18		3	99	22 novembre	"	31	208		
Octave Paquet	36		1	100	5 décembre	"	30	219		
François Paré	24		C	37	4 janvier	1883	30	249		
Joseph Lyrotte	59, 60		1	198	12 mars	"	38	65		
Joseph Levasseur	45		2	100	12 "	"	38	66		
Delphis Grandmaison	44		4	100	27 août	"	38	235		
Eustache Carrière	61		4	100	27 "	"	38	236		
Les rep lég. de John Rush	14, 15		1	209	27 "	"	33	88		
Edmond Hurd	46, 47		6	200	25 octobre	"	33	171		
Charles Loque	6. 7		1	132	29 février	1884	33	272		
Pierre Major	47		4	100	21 mai	"	43	75		
Jean-Bte Carrier	60		4	100	13 juin	"	43	96		
Gabriel Danis	43		4	100	30 "	"	34	140		
Pierre Ethier, père	54		5	100	1 septembre	"	43	205		
Amable Lacroix	42		4	50	29 novembre	"	45	24		
Joseph Cousins	½ E. de 45		4	50	29 novembre	"	42	64		
James Logue	37, 38	le rg. r. à l'Aigle		137	29 "	"	42	67		
Henri Beauchamp	57, 58		1	200	13 décembre	"	45	41		
Benoit Smagghe	42, 43		1	200	24 "	"	42	80		
Joseph Payette	61, 62		B	184	28 janvier	1885	45	103		
Archibald Bélanger	66, 67		B	200	24 février	"	45	258		
Thomas Brennan	34		1	100	26 "	"	42	141		
Joseph Asselin	48		1	100	26 "	"	45	268		
Antoine Branchaud	45		2	100	18 mars	"	45	307		
Honoré Vallière	½ E. de 39, 40		4	100	31 "	"	45	329		
Gabriel Guilbeau	13		1	99	15 avril	"	45	346		
Pierre Branchand	40		1	100	7 juillet	"	46	67		
Jérémie Saucier, sr	49		5	100	8 "	"	46	68		
Alfred Lauzon	75, 76		5	200	8 "	"	46	71		
Gabriel Guilbeau	12		1	95	24 août	"	42	347		
Jean-Bte. Allaire	68		4	100	24 "	"	42	348		
Pierre Chaudier	57, 58		2	200	5 février	1886	46	278		

Canton Eagan—Suite

Noms des concessionnaires	Numéros des lots concédés	Rangs	Acres	Date des lettres-patentes	Livre	Page
Nazaire Giasson	½ N. de 37	2	50	16 mars 1886	48	50
Pierre Branchand	½ E. de 37	2	60	16 " "	48	51
Antoine Lauzon	55, 56	4	200	16 " "	48	53
Vincent Paquette	57	5	100	2 juin "	48	132
John James White	½ N. de 42 et lot 43	B	134	12 " "	47	140
Les rep. lég. de Thomas Hoar	30, 31	3	200	23 août "	47	172
Glaude Morice	77, 78	5	227	11 juin "	47	176
Adolphe a ias Delphis Grandmaison	64	4	100	11 septembre "	48	255
Philippe Paradis	63	5	100	11 " "	48	259
François Desrivières	51	1	100	15 octobre "	48	294
Joseph Rochon	26, 27	B	232	24 mars 1887	49	111
	26, 27	1				
Pierre Ethier	68	5	100	17 mai "	49	218
Patrick Donohoe	8	1	70	5 décembre "	50	112
	9	1	72	5 " "	50	113
Antoine Branchand	49	2	100	23 mai 1888	52	288
Eustache Desrivières	54	1	100	20 juillet "	55	61
Isidore Langevin	38	2	100	24 " "	55	60
Alphonse Carrière	62, 63	4	200	17 août "	55	94
Michael Caplis	50	1	100	19 octobre "	50	255
Paul Emery	44	6	100	3 janvier 1889	55	190
Louis LeBlanc	45	6	100	3 " "	55	191
Louis Henri Payen	41	2	100	4 " "	55	220
François Carriere	60	5	100	17 " "	55	238
Israël Danis	½ S. de 61	5	50	20 mars "	56	59
Zephirin Tremblay	½ N. de 61	5	50	20 " "	56	60
Norbert Céré	52	2	100	6 avril "	56	90
Joseph Sylvain	30	2	100	6 " "	56	92
Benjamin Desjardins	59, 60	B	140	8 " "	56	93
Alphonse Poitras	62	5	100	1 mai "	56	147
Thomas Parfit	75 76	4	200	1 " "	54	66
François Brouillard	73, 74	6	200	11 juin "	58	49
Joseph Thibault	70, 71	5	200	11 " "	58	48
Joseph Rémy Tremblay	65	3	100	19 " "	58	22
Rep. lég. James Logue	29, 31, 32	4	327	31 juillet "	50	285
	¼ N de 5	1				
Alexandre Beaudry	47	5	100	12 août "	58	80
Calixte Brisson	57, 58	3	200	13 " "	58	85

J. B. Cousineau ... ½ E. de ... 46

Joseph Remy Tremblay	63							
Rep. lég. James Logue	29, 31, 32	4	327	31 juillet	"	50	285
	½ N de 5	1					
Alexandre Beaudry	47	5	100	12 août	"	58	80
Calixte Brisson	57, 58	3	200	13 "	"	58	85

J. B. Cousineau	½ E. de 46	4	200	20 décembre	188	59	66
	½ N. de 46 lot 47	3					
Joseph Cousineau	45 ½ S. de 46	3	150	20 "	"	59	67
François Dauis	43	3	100	30 janvier	1890	59	123
Joseph Sylvain	29	2	100	31 mars	"	59	255
Philippe Paradis	64	5	200	26 "	"	59	239
	64	6					
François Bélanger	68, 69	B	200	31 "	"	59	253
Jacques Boileau	65, 66	2	200	26 juin	"	60	100
Pierre Desrochers	Lot 43	5	150	26 "	"	60	97
	½ S. de 44						
Baptiste Brouillière	61	2	100	13 août	"	60	177
Edouard Brouillière	60	2	100	14 "	"	60	180
Damase Desrochers	½ N. de 44	5	150	13 "	"	60	179
	45						
Onésime Généreux	64	3	100	10 décembre	"	60	310
Solomon Martineau	65	5	100	14 août	"	60	183

Canton de Hartwell—érigé le 13 janvier 1864, Reg. M, Special Grants, folio 328

Eustache Turpin, jr.	16	2	90	11 juillet	1864	AF Sales	164
Hilaire Lavallé	15	2	66	7 mars	1865	AH "	123
Joachim Godin	29, 30, 31	2	166	26 septembre	1866	AN "	145
Sevère Roulies dit Desabrais	18	1	100	23 mars	1868	6	17
Louis Aubin	17	1	100	24 "	"	6	20
Allan Gilmour	A	2	93	13 mai	"	3	175
Moïse Chartrand	23	2	144	25 août	"	6	245
Thomas Cole	Partie d'about O. de 13 y compris le site de moulin.	2	21	4 juin	1869	12	37
Emile Quesnel	20	2	119	5 mai	1870	11	220
Benjamin Groulx	32, 33	2	80	9 "	"	11	226
Hercule Chêne	½ S de 9	1	33	22 mars	1871	13	172
Louis Bissonette	7	1	100	22 "	"	13	174
Thomas Cole	9	4	22	28 "	"	15	77
John A. Cameron	1, 2, 3, 4, 5, 6, 7, 8	3	601	11 janvier	1872	17	71
	Lot 7	4					
	½ O. de 3	5					
	Lot 4						
	½ E. de 5						
	½ E. de 6						
	½ E. de 7						
	½ E. de 8						
Jean-Baptiste Perrier	5, 6	1	200	24 mars	1873	21	51
Jean-Baptiste Boileau	8	1	100	1 mai	1874	23	103
Cyprien Proulx	10	1	100	1 "	"	23	104

Canton de Hartwell—Suite

Noms des concessionnaires	Numéros des lots concédés	Rangs	Acres	Date des lettres-patentes		Livre	Page
Thomas Cole	10, 11	4	163	4 mai	1874	22	171
Isidore Vezeau	½ N. de 14	1	50	4 "	"	23	107
Israël Desabrats	16	1	100	26 "	"	23	130
Pierre Beauvais	1	4	63	1 juin	"	23	138
Hubert Pilon	19	1	100	3 septembre	1875	25	161
Thomas Cole	Lots A, B Lots 9, 10, 11, 12	3	359	17 octobre	1876	27	28
	B	2	86	5 novemcre	1878	29	170
Emile Quesnel	12	1	100	6 mai	1879	34	12
Joseph Morissette	11	1	100	6 "	"	28	283
Joseph Bélair	13	5	100	22 novembre	1881	32	243
François Archambault	17	5	100	22 juin	1882	30	140
Sevère Hotte	4	4	63	23 octobre	1883	39	104
Joseph St. Jacques dit Cheval	½ S. de 4	1	50	10 novembre	"	39	150
Edward McGillivray	Partie E. de 13	2	48	23 février	1884	33	266
Joseph Ferrant	Partie O. de 18 Pt. S de pt. centrale de 18	2	79	13 janvier	1885	45	81
Léon Daoust	Pt. N. de pt. centrale de 18	2	38	13 "	"	45	82
Joseph Groleau	½ E de 3	5	50	28 "	"	45	104
Adeline Liret, Vve. Ang Mercier	24	1	100	2 mars	"	45	278
Casimir St. Jean, fils	½ N. de 4	1	50	2 "	"	45	279
Athanase Legault	½ N. de 2	5	50	22 juin	"	45	47
Louis Raymond	13 et ½ S. de 14	1	150	22 "	"	46	48
Louis Hotte	6	6	100	22 "	"	42	332
Antoine Lanthier	1, 2	1	200	20 mars	1886	48	58
Elie Séguin	26, 27, 28	2	151	26 mai	"	48	115
Hilaire Hotte	5	4	92	27 "	"	48	116
Damase Dechatlin	Partie O. de 2 et 3	4	40	2 juin	"	48	128
John A. Cameron & Cie	23, 24	4	242	20 septembre	"	47	197
Hilaire Turpin	8	4	57	17 mai	1887	50	4
Joseph Guitard, jr	11	5	100	17 décembre	"	52	129
Joseph Lirette, père	23	1	100	21 février	1888	52	215
Nicholas Chêne	42	1	95	16 août	"	55	90
Edouard Leduc	38	1	100	18 juin	1889	58	28
	5	7	97	21 février	1890	59	167
	½ O. de 22	1	50	31 mars	"	59	256
Nazaire Honoré Chevr	26	1	100	4 juillet	"	60	106
Honoré Côté	15	5	100	12 août	"	60	174
Pierre Ségouin	19	2	149	1 "	"	60	170

Nicholas [illegible]		38	1	97	21 février	18[illegible]	59	256
Edouard Leduc		5	7	50	31 mars	"	60	106
		22	1	100	4 juillet	"	60	174
	½ O. de	26	1	100	12 août	"	60	170
Nazaire Honoré Chevr[illegible]		15	5	149	1 "			
Honoré Côté		19	2					
Pierre Ségouin								

CANT[illegible]NCKS— Érigé le 25 octobre 1864. Reg. M, Special Grants, folio 364

La Corp. Epis. Cath. Rom. d'Ottawa		31	5	56	13 août	1861	U Sales	185
Francis Nault		29, 30	4	159	11 novembre	"	V "	94
Thomas Mulligan	2, 3, 4, et pt. du côté S. de	1	1	283½	6 septembre	1862	X "	208
Joh[illegible]id		10, 11	1	116	5 "	1865	AK "	41
[illegible]		1, 2	2	250	29 janvier	1866	L "	55
[illegible]		3, 4	2	200	2 février	"	AK "	212
John McCann	14 et ½ N de	15	1	172 a. 2 r. 0 p.	10 avril	"	AM "	80
Andrew McCann, sr	16 et ½ S. ou rés. de	15	1	146 a. 2 r. 0 p.	2[illegible] juin	"	" "	193
Denis Lachapelle		30	3	85	7 août	"	AN "	22
James Dyke		29	5	53	3 décembre	"	AO "	72
Louis Lachapelle		26, 27	4	215	4 avril	1867	" "	170
Thomas Mulligan		5, 6	3	200	17 juin	"	AP "	156
Robert Mulligan		4	3	100	14 "	"	" "	166
Thomas Mulligan, jr		3	3	100	14 "	"	" "	167
Richard Powell		5, 6	2	200	28 octobre	1867	1	42
Louis Fournier		31	4	76	3 décembre	"	1	111
Louis Lachapelle		28	4	98	28 mai	1868	6	90
Jean-Baptiste Pâquet		34 33	4 5	222	28 septembre	"	9	39
Joseph Cox	Partie N. de	1	1	41a. 2r.	12 octobre	"	8	173
Andrew Leamy		10, 11	8	200	3 novembre	"	8	210
Pierre Barbier		32, 33	4	165	18 mai	1869	11	28
John Litle		25, 26, 27	2	202	2[illegible] juin	1870	14	48
John MacLaren		34	5	78	27 "	"	14	51
John McCann		14, 15	2	200	28 "	"	14	53
Les rep. lég Andrew Leamy		8, 9	8	200	15 octobre	"	14	159
Andrew McCann, jnr		17, 18	1	165	20 mai	1873	19	171
George Star		5, 6	1	210	4 mars	1875	24	33
Alexis Delorge		36, 37	4	204	25 octobre	"	25	180
John Litle		7, 8	1	286	26 novembre	"	24	172
Matthew Ryan		38, 39 38, 39	5 6	290	28 "	1876	27	41
Wm. Reid		9	1	165	5 "	1878	29	168
Denis Paquette		20 21	4 5	209	20 août	1879	36	31
Robert Mulligan		7	2	100	25 février	1880	34	21
Patrick Skehan		37	6	100	8 novembre	1881	31	20
Moïse Gauthier		15	6	100	9 "	"	32	217
Robert Reid	½ S. de 12 et lot	13	1	189	18 juillet	1882	31	144
John Reid	½ N. de	12	1	66	18 "	"	31	145
Patrick Sage		41	6	142	31 août	1883	33	102
Les rep. lég. Patrick Sage		42, 43	6	232	31 "	"	33	103
George Pâquet		22	4	100	31 "	"	38	250
Joseph Chamberland		22, 23	5	200	31 "	"	38	253
Jean-Bte. Joly		21	4	100	1 octobre	"	39	39

Canton de Hincks—Suite

Noms des concessionnaires	Numéros des lots concédés	Rangs	Acres	Date des lettres patentes	Livre	Page
Bernabé Aumond	23	3	120	3 janvier 1884	39	206
Stanislas Lachapelle	28	3	81	12 octobre 1885	46	73
Mathew Ryan	½ E. de 40	6	80	7 février 1887	47	261
Xavier Léveillé	½ O. de 40	6	80	7 " "	49	132
Michael Sage	44	6	111	27 mai "	50	18
Corp. Arch. Cath. Rom. d'Ottawa	Partie N. E. de 2	6	50	6 décembre 1888	53	18
Michael Sage	45	6	106	7 octobre 1889	54	120
Patrick Skeeham	36, 37	7	90	5 " "	54	119
Cornelius Ryan	35, 36	6	184	4 " "	54	118
Michael Skehin	30, 31	6	184	17 " "	50	297
James Mahoney	½ E. de 45, 46	7	96	27 novembre "	54	137
Révérend L. Laporte	Rés du lot 2, et lots 3 et 4	6	253	19 décembre "	58	272
David Martin	21	6	85	31 janvier 1890	54	165
Mary Laffin	Résidue de 47	6	85	30 " "	54	164
	47, 48	7				
Napoléon Lacoursière	5	4	76	9 avril "	59	266
Thomas McCormicks	23	8	97	25 juin "	54	242
Michael Emery	20	5	105	10 décembre "	61	5

Canton de Hull—érigé le 3 janvier 1806, Reg. B, Grants, folio 436

Philemon Wright	3	3	2525	3 janvier 1806	B Grants	436
	1, 2, 3, 5	4				
	2, 4, 24, 23, 25	5				
	22, 23, 24	6				
Luther Colton	14	3	1200			
	20, 22, 23, 24, 28	4				
Edmond Chamberlain	13	1	1100			
	15	2				
	6	4				
	3, 5, 6	6				
James McConnel	16, 17, 18, 20, 21, 23	3	1200			
Harvey Parker	6, 7	3	1326			
	8, 9, 10	4				
	6, 7	5				

James McConnel	3, 5, 6	6									
	16, 17, 18, 20, 21, 23	3	1200								
Harvey Parker	6, 7	3									
	8, 9, 10	4	1326								
	6, 7	5									
Isaac Remie	14, 16, 17	1									
	16, 18	2	1188								
	9	3									
Philemon Wright, jr	11, 12	2									
	2, 10, 11, 13	3	1323								
	4	7									
Tiberius Wright	4, 24	3									
	4	5									
	1, 2	6	1160	3 janvier	1806	B	Grants	436			
	5	7									
Daniel Wyman	21	1									
	13, 22, 23	2	1015								
	25	3									
Ephraim Chamberlain	19, 20	1									
	19, 20	2									
	27	3	1164								
	27	4									
Robert Randall	11	5									
	12, 13	6	600	21 septembre	1807	C	"	171			
Ruggles Wright	3, 4, 6, 7	8									
	5, 6	9	1200	12 août	1822	E	"	339			
	18	1									
	1, 8, 22	3									
Philemon Wright	4	4	1256	4 mars	1824	F	"	318			
	1	5									
	4	6									
Robert Moore	16	7	200								
Charles Walker	18	7	200								
Nathaniel Chamberlain	8, 9	8	400								
Joseph Hudson	10	8	200								
Elisha Sheffield	16	8	200								
Joseph F. Booth	17	8	200								
William Jeffs	20	8	200								
Thomas Wright	18	8									
	19	9	400	4 "	"	"	"	305			
Gardner Church	10	9	200								
Thomas Brigham	13, 14, 15	9	600								
Samuel Eddy	16	9	200								
John Chamberlain	11	10	200								
Josias Chamberlain	12	10	200								
Christopha Allen	14	10	200								
Asa Meech	21	10	200								
Thomas Oatley	17	9	200								
John C Eaton	13	11	200								
John Tromholt	2	5	200								
John Snow	18	5	200								
Benjamin Simons	17	5	200								
Calvin Radmore	16	5	200								

Canton de Hull—Suite

Noms des concessionnaires	Numéros des lots concédés	Rangs	Acres	Date des lettres-patentes	Livre	Page
George Rutley	16	4	200			
Joseph Badham	16	6	200			
Charles Thomas	14	5	200			
William Cook	19	7	200			
John Brillion	23	8	200			
John Hayworth	22	7	200			
John Rogers	23	7	200			
Richard Austin	24	8	200			
Francis Link	½ E. de	8	100			
Henry & Charles Hardman	20, 21,	5	600			
Peter White	13	5	200			
Christopher C. Wright	8, 9, 10	6	1200			
	7. 8. 9	7				
Charles Crilley	24	7	200			
John Crilley	18	6	200			
William Thompson	21	8	200			
Richard Highland	26	7	200			
Thomas Buck	9	9	200			
Alexander Moffit	17	6	200			
James Pink	15	6	200	21 septembre 1827	G Grants	281
Thomas Reid	14	11	200			
Gabriel Dunlop	21	9	200			
David Hadley	15	7	200			
William Dunlop	20	9	200			
Francis Bradley	16	10	200			
John Bradley	17	10	200			
John Mason	6	7	200			
John Evans	12	8	200			
John Maxwell	11	9	200			
Calab Brooks	11	8	200			
Joseph Harrington	19	6	200			
Abyah Learned	2	7	200			
Gerard Church	12	9	200			
John Allan, jr	18	10	200			
Thomas Ames	19	10	200			
Asa Meech, sr	22	10	200			
Asa Meech, jr	20	10	200			
Joshua M. Wyman	8	9	200			
John Brooks	7	9	200			

Thomas Ames		19		10	200				
Asa Meech, sr		22		10	200				
Asa Meech, jr		20		10	200				
Joshua M. Wyman		8		9	200				
John Brooks		7		9	200				

Peter Bond		2		8	200				
James Parr		1		8	200				
Peter McDade		1		7	200				
Dudley Moore		25		6	200				
Francis Maxwell		27		6	200				
Elias Moore, jr		26		6	200				
Benjamin Bean		25		4	200				
Charles Symes		21		2	200				
Henry M. Fulford		14		2	200	21 septembre	1827	G Grants	281
Calvin Redmore		15		3	200				
Benjamin H. Wright		8		5	200				
Philemon Wright		9		5	833				
		11		6					
		13		10					
		22		11					
	33 de ½ S. de	19		8					
William Young		12		4	200	24 mai	1831	K Grants	17
John Picken		13		4	200	24 "	"	" "	35
John Watson	½ S. de	21		6	100	24 "	"	" "	23
Lewis Akey	½ S. de	11		7	100	24 "	"	" "	31
Patrick McDade		12		7	200	24 "	"	" "	27
Charles Claffery	½ N. de	14		7	100	24 "	"	" "	29
James Clifton		21		7	200	24 "	"	" "	25
George Stevens	½ S. de	28		7	100	24 "	"	" "	33
John Carrigan		15		10	200	24 "	"	" "	21
William Hudson	½ S. de	11		11	100	24 "	"	" "	19
Francis Link	½ O. de	13		8	100	5 juillet	"	" "	54
Richard Dailey, sr	½ N. de	19		11	100	5 "	"	" "	61
Michael Dailey	½ S. de	19		11	100	5 "	"	" "	58
Patrick Hogan	Partie de 15, 16 (bloc C)			12	105	5 "	"	" "	76
John Hogan	Partie de 14, 15, 16 côté O. Rivière Gatineau)			12	111a. 02. 22p	5 "	"	" "	84
Edward Dailey	½ N. de	19		12	100	5 "	"	" "	72
Richard Dailey, jr	½ S. de	19		12	100	5 "	"	" "	98
Philemon Wright, sr	½ N. de	21		6	200	16 décembre	"	A Sales	5
	½ N. de	11		7					
		20, 21		11	400	16 Février	1832	" "	23
John Caplis	Partie de	15, 16		12	105	27 "	"	K Grants	434
Richard Austin		7		6	200	22 mai	"	A Sales	53
Neil Currie	30 acres d'about de	17		13	100	27 février	"	K Grants	440
	Partie de 15, 16, (S O. de Rivière Gatineau								
Robert Sully		24		15	200	22 mai	"	A Sales	59
Philemon Wright	Partie d'about N. de	11		4	130	9 février	1833	M Grants	454
	Partie d'about S. de	11		4	70	26 mars	"	A Sales	115
Andrew Blackburn	½ N. de	11		12	100	2 août	"	" "	147
Anna Olmstead	½ S. de	10		5	100	2 "	"	" "	129
Ruggles Wright	½ S. de	13		7	100	8 mai	1834	" "	183
James Blackburn	½ E. de	12		12	100	11 avril	1835	" "	239

Noms des concessionnaires	Numéros des lots concédés	Rangs	Acres	Date des lettres-patentes	Livre	Page
James Taylor		14	4 200	3 septembre 1835	A Sales	265
Thomas Brigham	½ N. de	14	8 100	3 " "	" "	267
Thomas Buck		12	5 200	19 octobre "	" "	283
Philemon Wright		10	2			
		5	3			
		5	5 902a.3r. 34p.	13 novembre "	" "	303
		3	7			
		5	8			
Robert Jameison	½ N. de	19	14 100	22 janvier 1836	Q Grants	362
Charles D. Day	Division O de	15	1 89	9 avril "	A Sales	427
James McConnell	Côté E. de	15	1 95	24 mai "	" "	439
John McClatchie	½ S. de	2	10 100	4 octobre "	B "	23
William Blackburn	½ S. de	10	12 100	4 " "	" "	25
John McConnell		17	2 200	18 " 1837	" "	157
John Jameison	½ S. de	19	15 100	19 septembre 1838	T Grants	17
Robert Sulley	About N. de	23	15 50	26 " "	B Sales	313
William Smyth		25	7 200	22 décembre "	T Grants	75
Patrick Hanlon	½ N. de	21	15 100	14 novembre 1839	" "	313
William Williams	½ S de	5	12 100	8 février 1840	" "	457
William Baldwin		25	15 200	8 " "	" "	459
Ces rep. lég. de feu Wm. Palmer		25	8 200	14 mars "	U "	23
James McConolly		26	7 200	29 décembre 1841	W "	139
Robert Sully	½ S. de	24	16 100	8 " "	C Sales	383
Robert Sully	½ S de	23	15 100	8 " "	" "	285
George Stebbens	½ S de	28	7 100	8 avril 1842	D "	53
Henry H. Eaton	½ N. de	12	11 100	25 août "	" "	147
Benjamin H. Wright	½ N. de	7	4 100	1 octobre "	" "	153
James Cassidy	½ N. de	13	7 100	9 novembre 1843	" "	351
Richard Kidder	Pt. N. O. de	28	4 100	7 mai 1844	" "	441
James Dailey	½ S. de	24	14 100	5 novembre 1846	E "	337
Thomas Kirk	½ S. de	13	12 100	2 février 1847	F "	17
George Burrows	½ N. de	19	4 100	8 " "	" "	5
Henry Burrows	½ S. de	19	4 100	8 " "	" "	6
Les rep. lég de feu Hon. Ant. Juchereau Duchesnay	½ E. de	17	4 100	17 " "	Y Grants	297
John Egan		26	3 210	23 octobre "	F Sales	162
John Egan		24	2 121	23 " "	" "	168
Robert Sulley	Pt. de	24	16 11	3 janvier 1848	" "	279
David Blake		15	4 200	11 mars "	" "	256

Les rep. lég de feu Hon. Ant. Juchereau Duchesnay	½ E. de	17		4		100	17 "	"	Y Grants	297
John Egan		26		3		210	23 octobre	"	F Sales	162
John Egan		24		2		121	23 "	"	" "	168
Robert Sulley	Pt. de	24		16		11	3 janvier	1848	" "	279
David Blake		15		4		200	11 mars	"	" "	256

John Corrigan, jr	½ S. de	10		7		100	13 mars	1848	F Sales	257
John Burrows		18		4		200	24 juillet	"	G "	2
Allan Gilmour	½ S. de	10		10		100	21 octobre	"	" "	35
Samuel Edey	Pt. ou rés. de	19		8		167	18 "	1849	" "	116
George Fraser	½ N. de	2		9		100	2 février	1850	" "	120
Michael McDermot, sr	½ S. de	4		13		100	7 avril	1851	" "	229
William Boon, sr	½ S. de	6		16		100	5 mai	"	" "	269
James Brown	½ O. de	12		12		100	11 juin	1852	H "	209
John Gordon		22		5		200	21 septembre	"	" "	271
Les rep. lég. de Ann Burrows	½ O. de	6		10		100	15 février	1853	H Sales	289
John Latham		20		6		200	7 septembre	"	AA Grts	226
François L. Lacharité		24, 25		11		92	5 octobre	"	I Sales	84
Noah Holt	½ E. de	28		4		122	6 février	1854	" "	181
William Clegg		14		6		200	13 juin	1856	L "	187
Neil Currie	½ E. de	15		5		100	20 août	1858	P "	148
Michael Daley	½ N. de	26		15		100	18 octobre	"	" "	161
James Brown		9		12		200	1 avril	1859	Q "	43
John Mulvihill	½ S. de	26		15		100	5 décembre	"	" "	186
Robert Archibald Young		27		6		200	22 "	"	" "	195
John Mulvihill	½ S. E. de	27		15		50	24 "	"	R "	2
Robert Archibald Young	½ S de	27		7		100	25 janvier	1860	" "	20
Antâony McAlinden, jr	½ N. de	9		14		100	27 avril	"	" "	135
James Reid	Pt. S. de	23		16	65a. 2r.	0p.	10 mai	"	" "	147
William Hamilton	½ N de	5		12		100	23 "	"	" "	156
William Kernahan	½ S. de	19		5		100	30 juin	"	S "	8
Phillip Sullivan	½ N. de	10		16		100	10 juillet	"	" "	16
Thomas O'Brien	½ S. de	3		13		100	9 "	"	HH Grts	117
Bryan Daly	½ N. de	19		5		100	20 "	"	S Sales	27
Morris Downey	½ N. de	12		16		100	27 "	"	" "	35
Richard Daily, jr	½ N. de	25		14		100	21 septembre	"	" "	84
Les rep. lég. de feu Samuel Grimes	½ E. de	19		3		100	3 octobre	"	" "	120
John Fleming	½ N. de	8		13		100	17 "	"	T "	11
James Reid	½ N. de	22		16		100	26 novembre	"	" "	100
David Nesbitt	½ S. de	25		16		100	31 octobre	"	" "	107
John Mollowney	½ N. de	10		10		100	17 décembre	"	" "	109
Simon Carman	½ N. de	26		16		100	15 "	"	" "	110
Thomas McCord	½ N. de	22		8		100	17 "	"	" "	112
Nicholas Murphy		25		10		200	15 "	"	" "	118
Owen Daily	½ N de	28		15		100	15 "	"	" "	119
William Maxwell	½ N. de	27		16		100	15 "	"	" "	121
François Bourgeois	½ S. de	23		9		100	17 "	"	" "	122
Patrick McClusky	½ S. de	24		9		100	17 "	"	" "	123
André Méranger	½ N. de	3		9		100	17 "	"	" "	124
James Young	½ S. de	25		9		100	17 "	"	" "	125
Thomas O'Brien	½ N. de	2		13		100	18 "	"	" "	126
François Sabourin	½ S. de	1		13		200	18 décembre	1860	T Sales	127
	½ N. de	1		14						
James Ellard	½ N. de	18		11		100	18 "	"	" "	128
John Kirk	½ N. de	15		11		100	18 "	"	" "	129

CANTON DE HULL—Suite

Noms des concessionnaires	Numéros des lots concédés	Rangs	Acres	Date des lettres-patentes	Livre	Page
John O'Brien	¼ S. de 2	13	100	19 décembre 1860	T Sales	130
Robert Blackburn	¼ N. de 3	13	100	19 " "	" "	131
William Hamilton	¼ S. de 18	13	100	19 " "	" "	132
Ulic Lynot	¼ S. de 13	13	100	19 " "	" "	133
Michael McDermot	¼ S. de 2	14	100	19 " "	" "	134
James Butler	¼ S. de 4	14	100	19 " "	" "	135
Robert Allen	¼ N. de 16	11	100	20 " "	" "	138
Jeremiah Blake	about S. de 14	7	50	29 " "	" "	162
Andrew Blackburn	¼ S de 12	11	100	17 " "	" "	232
William Boon	¼ S. de 9	15	100	16 mars 1861	U "	15
William Hamilton	Pt N de portion de 17	Côté S de la riv. Gatin. 13	79	23 " "	" "	27
Michael Burke	¼ S. de 8	10	100	27 " "	" "	31
Maurice Foley	¼ E. de 7	10	100	27 " "	" "	32
Michael Foley	¼ O. de 7	10	100	27 " "	" "	33
Michael Bourke	¼ S. de 1	10	100	26 avril	" "	68
John Fleming	¼ N. de 10	13	100	23 " "	" "	69
John Mather	¼ S de 14	8	100	25 juillet	" "	168
James Childs	¼ S. de 16	11	100	1 octobre	V "	24
Daniel Birt	¼ S. de. 5	14	100	1 "	" "	28
Thomas Daily	½ N. de 26	14	100	9 décembre	" "	135
James Doyle	24	10	200	7 mars 1862	W "	35
	½ S de 27	10	100	7 "	" "	26
André Larue	½ S. de 23	10	100	19 avril	" "	109
William Patterson	28	16	200	19 mai	" "	173
Les rep. lég. de feu John Cashman	¼ N. de 5	10	200	12 juin	" "	244
	¼ S de 5	11				
James McIlvey	½ N. de 21	13	100	13 "	" "	7
James Reid	¼ S. de 22	16	100	13 "	" "	3
Michael Dolan	¼ S. de 4	15	100	16 "	" "	9
Robert Blackburn, jr	½ S de 14	14	800	16 "	" "	10
	1, 2, 6 et ½ S. de 7	15				
Patrick Burke	½ S de 6	12	100	14 "	" "	13
John Smith	¼ N. de 6	14	100	1 juillet	" "	30
James McLellan	¼ S. de 13	14	100	1 "	" "	31
Andrew Brown	¼ S. de 6	14	100	1 juillet	" "	32
John Alexander Gordon	¼ S. de 21	14	100	" "	" "	35
William Holmes	¼ N. de 11	16	100	2 "	" "	38
John Strachan	½ N. de 19	15	100	4 "	" "	52

Neil Currie	¼ O. de 15	5	100	5 juillet 1862	X Sales	59

John Smith	½ N. de	6		14		100	1 juillet				30
James McLellan	½ S. de	13		14		100	1 "	"	"	"	31
Andrew Brown	½ S. de	6		14		100	1 juillet	"	"	"	32
John Alexander Gordon	½ S. de	21		14		100	"	"	"	"	35
William Holmes	½ N. de	11		16		100	2 "	"	"	"	38
John Strachan	½ N. de	19		15		100	4 "	"	"	"	52

Neil Currie	½ O. de	15		5		100	5 juillet	1862	X Sales		59
William Jeffs	½ S. de	26		9		100	24 "	"	"	"	116
James Lacharité	½ S. de	24		12		100	24 "	"	"	"	118
Robert Sully	½ N. de	25		13		100	25 "	"	"	"	120
William Cross	½ S. de	24		13		100	8 août	"	"	"	155
William Thompson	½ S. de	9		13		100	11 "	"	"	"	165
James Grimes	½ O. de	19		3		100	19 "	"	"	"	179
Henry Creilly		28		8		200	4 novembre	"	Z	"	154
Charles Creilly, sr		26		8		200	4 "	"	"	"	157
John Thomas Creilly		27		8		200	4 "	"	"	"	158
Thomas Garraty	½ S. de	2		11		100	12 janvier	1863	AA	"	90
Patrick Garraty	½ S. de	3		11		100	12 "	"	"	"	91
Daniel Cassidy	½ N. de	27		7		100	14 "	"	"	"	96
John Kearney	½ O. de ½ N. de	6		11		50	24 "	"	"	"	129
John Mather		17		12		200	13 février	"	"	"	151
Owen Perry		26		5		200	13 "	"	"	"	152
David Lochead	½ N. de	10		5		100	13 "	"	"	"	153
John Mather	½ N. de	10		7		100	26 mars	"	"	"	206
James Maxwell	½ S. de	15		11		200	26 "	"	"	"	209
	½ S. de	12		13							
William H. Ellard	½ S. de	18		11		100	1 avril	"	"	"	215
John Brooks	½ S. de	17		11		100	1 "	"	"	"	216
James Reid	½ N de	21		16		100	1 "	"	"	"	217
Francis Larmar	½ S. de	19		16		100	1 "	"	"	"	218
Jeremiah Blake	½ N. de ½ S. de	14		7		50	2 "	"	"	"	219
Allan Gilmour	½ S de	19		14		100	2 "	"	"	"	220
Paul Davis	½ S. de	17		7		100	2 "	"	"	"	221
Ruggles Allen	½ E. de	12		3		100	5 mai	"	AB	"	24
John Smith	½ N de	7, 8		14		200	5 "	"	"	"	25
William Allen	½ O. de	12		3		100	5 "	"	"	"	26
Robert Blackburn	½ S. de	11		12		500	10 juillet	"	"	"	214
	½ N. de	1		13							
	½ N. de	2, 4		14							
	½ N. de	2		16							
Robert Blackburn	½ S de	10		13		100	24 juillet	1863	AB Sales		245
James & John McLaren	½ N. de	4 et 5		15		300	5 août	"	AC	"	20
	½ N de	7		16							
Robert Pink	½ S. de	3		16		100	7 "	"	"	"	22
Alexander Pink	½ S. de	2		16		100	7 "	"	"	"	23
Charles Pink		4		16		200	7 "	"	"	"	24
Francis Larmar	½ S. de	1		16		100	7 "	"	"	"	25
Josiah Chamberlin, jr	½ N. de	17		11		100	17 novembre	"	"	"	233
James Thoms	½ S. de	3		14		100	29 décembre	"	AD	"	47
James Crosbie Ansley	½ S. de	7		4		100	18 mars	1864	AE	"	13
Michael Shields	½ S de	7		13		100	7 avril	"	"	"	53
Patrick Devy	½ N. de	6		12		100	7 "	"	"	"	54
Charles Morin	½ S. de	22		8		100	7 "	"	"	"	55
Anthony Holmes	½ S. de	8		11		100	7 "	"	"	"	56
Michael Egan	½ N de	25		9		100	7 "	"	"	"	57

Canton de Hull—Suite

Noms des concessionnaires	Numéros des lots concédés	Rangs	Acres	Date des lettres-patentes	Livre	Page
Sarah McIntosh, veuve de Duncan Brown	½ S. de 8	14	100	7 avril 1864	AE Sales	58
John Burke	½ N. de 4	12	100	7 " "	" "	59
James Cooper, jr	½ S. de 11	15	100	8 " "	" "	60
James Reid	½ N. de 20	16	100	12 " "	" "	81
	Partie N. E. de 22	15	18¾	12 " "	" "	82
Wm. Hamilton	½ N. de 18	12	100	12 " "	" "	83
Patrick McDonnell	3	15	200	12 " "	" "	84
Francis Larmar	½ N. de 19	16	100	12 " "	" "	85
John Carson	½ S. de 21	13	100	12 " "	" "	86
Buggles Wright	½ S. de 18	12	100	13 " "	" "	92
James Somerville	½ N. de 22	13	100	15 " "	" "	106
W. Patterson	½ S. de 13 et 14	15	200	18 " "	" "	119
James Lundy	½ N. de 3	14	100	19 " "	" "	120
Elisha Sheffield	½ N. de 15	8	100	2 juin "	AF "	40
James LaCharité	½ S. de 23	12	100	23 " "	" "	109
James McLelland, jr	½ S. de 12	14	100	11 août "	" "	239
Robert Sully	½ N. de 23	13	100	12 " "	" "	241
Les rep. lég. de feu John Goulder	½ S. de 7	12	100	12 octobre "	AG "	107
William Burnett	½ N. de 19	13	100	19 " "	" "	116
Joseph Levie	½ N. de 18	9	100	2 novembre "	" "	151
James Lynot	½ N. de 11	13	100	2 " "	" "	152
Alexander Workman & Edward Griffin	½ S. de 5 ½ N. de 6	16	200	13 décembre "	" "	200
William Burnet	Partie N. de 18	13	60	17 " "	" "	209
David Milne	Partie du coin N. E. de 18	13	12	19 " "	" "	210
Wm Brown & Anthony Farrell	27	12	26	19 " "	" "	211
Charles Flynn, jr	26	12	35	19 " "	" "	212
Mary Ward, veuve de Matthew Foley	½ N. de 8	12	100	10 mars 1865	AH "	144
William Story	½ N. de 8	15	100	11 " "	" "	150
James Blanchfield	½ N. de 1, 2	12	200	14 " "	" "	161
William Cross	½ N. de 21	13	100	15 " "	" "	171
Patrick Finnerty	½ E. de 28	13	100	31 " "	" "	243
Thomas Deau	½ N. de 27	13	100	1 avril "	" "	215
John McSweeney	½ S. de 26	10	100	1 " "	" "	246
John Stevenson	½ N. de 23	16	100	6 " "	AI "	20
Samuel Langford	½ O. de 4	9	100	3 juillet "	" "	152
Alexis Aubin	½ E. de 4	9	100	3 " "	" "	153
John Mather	½ N. de 17	7	100	6 " "	" "	157
Andrew Blackburn	½ N. de 11	11	100	14 août "	" "	231

Michael Shea	½ S. de 18	9	100	25 août 1865	AI Sales	242
John Fleming	½ N. de 5	14	100	26 " "	" "	244

Patrick Finnerty	½ E. de	28		13		100	31 "				243
Thomas Dean	½ N. de	27		13		100	1 avril		"	"	215
John McSweeney	½ S. de	26		10		100	1 "		"	"	246
John Stevenson	½ N de	23		16		100	6 "		"	AI	20
Samuel Langford	½ O. de	4		9		100	3 juillet		"	"	152
Alexis Aubin	½ E. de	4		9		100	3 "		"	"	153
John Mather	½ N. de	17		7		100	6 "		"	"	157
Andrew Blackburn	½ N. de	11		11		100	14 août		"	"	231

Michael Shea	½ S. de	18		9		100	25 août	1865	AI Sales		242
John Fleming	½ N. de	5		14		100	26 "	"	"	"	244
Thomas Brown	½ N de	13		12		100	26 "	"	AK	"	1
Patrick Bradley	½ S. de	28		11		100	26 "	"	"	"	2
Elizabeth Holmes, veuve de Joseph Darby		1		11		200	28 "	"	"	"	8
James Corrigan	½ S. de	15		8		100	16 septembre	"	"	"	65
Allan Gilmour	½ N. de	5		16		100	22 novembre	"	"	"	118
Maurice Foley	½ N de	2, 3		11		200	18 décembre	"	"	"	166
James Cassidy	½ O. de	17		4		100	18 "	"	"	"	169
Michael Bourke	½ N. de	1		10		100	11 janvier	1866	AL	"	5
Daniel Birt	½ N. de	3		12		100	11 "	"	"	"	3
William Patterson	½ N. de	25		16		100	10 "	"	AK	"	203
James Butler	½ N de	4		13		100	11 "	"	AL	"	4
Martin Mullowney	½ S. de	7		11		100	11 "	"	"	"	6
Hugh McGuire	½ S. de	27		9		100	12 "	"	"	"	8
Jeremiah Sheeham	½ N. de	23		9		100	12 "	"	"	"	9
Thomas Lahey	½ S. de	22		9		100	12 janvier	1866	AL Sales		10
Alexander Brown	½ N. de	7		11		100	13 "	"	"	"	11
Thomas Barrett	½ S de	5		10		100	13 "	"	"	"	12
Lemuel Allan	½ S. de	10		11		100	13 "	"	"	"	13
Richard Burke		3		10		200	29 "	"	"	"	52
Patrick Holmes	½ N. de	9		13		100	29 "	"	"	"	53
William Hamilton	½ S. de	8		12		200	29 "	"	"	"	54
	½ S. de	8		13							
Catherine Daisy, veuve de James Greehan	½ S. de	5		15		100	29 "	"	"	"	56
Michael Clifford	½ S. de	3		9		100	10 avril	"	AM	"	82
Robert Sully	½ S. de	23		14		100	5 mai	"	"	"	106
William Mooney	½ N. de	27		11		100	18 juillet	"	"	"	219
Lewis M. Coutlée	½ S. de	28		9		100	19 septembre	"	AN	"	112
George Edmonds	½ N. de	23		12		100	25 "	"	"	"	140
	½ N. de	24		12		100	25 "	"	"	"	141
Thomas Watson	½ S. de	23		11		129a. 2r.	25 "	"	"	"	142
	½ N. de	28		12							
Martin Doyle	½ N. de	26		10		100	25 "	"	"	"	143
John Mather	½ N. de	28		14		100	26 "	"	"	"	147
John O'Meara	½ S. de	28		12		75	11 octobre	"	"	"	197
Thomas Watson	20, 22 et ½ S. de	21		12		500	9 novembre	"	AO	"	22
Patrick Bradley	½ N. de	28		11		150	3 décembre	"	"	"	73
Joseph Boon	½ N. de	9		15		100	13 "	"	"	"	89
Robert Allen	½ N. de	10		11		100	19 "	"	"	"	100
Edward Dean	½ S. de	28		14		100	19 "	"	"	"	101
John Brown	½ N. de	8		11		100	19 "	"	AL	"	103
Patrick Burke	½ S. de	4		12		100	19 "	"	"	"	104
James Cooper	½ N. de	10		14		100	19 "	"	"	"	105
Dominique Fleming	½ S. de	7		14		100	19 "	"	"	"	106
Edward Thompson	½ S de	6		13		100	19 "	"	"	"	107
George Allen	½ S. de	5		13		100	20 "	"	"	"	109
Thomas Higgins	½ N. de	27		9		100	26 mars	1867	"	"	219
Margt Farrell, veuve de feu Edw McDonald	½ S. de	25		12		100	28 "	"	"	"	229

Noms des concessionnaires	Numéros des lots concédés	Rangs	Acres	Date des lettres-patentes	Livre	Livre
Thomas Higgins	½ N. de 28	9	100	12 avril 1867	AP Sales	18
David Burke	½ N. de 2	10	100	30 " " "	" "	38
James McAlinden	½ S. de 7	16	100	8 juin "	" "	141
Mary Barrett	½ N. d 5, 6, 7	13	300	18 " "	" "	161
Philip Sullivan	½ N. de 9	16	100	22 " "	" "	187
Patrick Moore	½ S. de ½ N. de 23	15	50	31 octobre "	1	53
Donald Gow	½ N. de 10	12	100	28 " "	1	43
David Moore	½ S. de 20, 21	15	200	11 novembre "	1	57
Canada Iron Company	½ N. de 14 ½ S. de 26 ½ S. de 28 27	13 14 15 14	100 200 200	19 février 1868 19 " " 19 " "	3 3 3	58 59 60
Michael Kennedy	½ S. de 28	10	100	18 mars "	3	87
Philip Mulvahill, jr	½ S. de ½ O de 27	15	50	18 " "	3	88
John Mulvanill, jr	½ N. de 24	14	100	19 " "	3	89
Samuel Nesbit	½ N. de 20	13	100	19 " "	3	91
James Cowden	½ S. de 23	13	100	19 " "	3	92
William Geffs	½ N. de 26	9	100	19 " "	3	90
William Elder	Partie N. E. de 16	13	100	20 " "	3	93
Les rep. lég. de James McLelland	½ S. de 11	16	100	20 " "	3	96
Patrick McAlinden	½ S. de 11	14	100	1 mai "	3	144
William Patterson	½ N. de 11	14	100	22 " "	3	211
Michael McCloskey	26	11	140	28 " "	3	222
James Lacharite	½ N. de 23	11	54½	18 juin "	6	124
Garret Fortune	½ N. de 22	9	100	22 " "	1	226
Horace Donnelly	½ S. de 1	14	100	30 " "	1	236
Malloch Martin	½ N. de 14	16	100	30 " "	1	237
Michael Lynott	½ N. de 12, 13	13	200	11 août "	8	57
James Cowan	½ N. de 4, 5	11	200	17 septembre "	8	148
John Boon	½ S. de 10	15	100	17 " "	8	149
John Easy	½ S. de 9	16	100	17 " "	8	150
David Milne	½ S. de 18	14	100	26 octobre "	8	190
James McKelvey	½ N. de 21	12	100	17 novembre "	8	236
David Milne	Partie N de 17	13	60	17 " "	8	237
David Nesbit	½ S. de 15	14	190	17 " "	8	238
James Gordon	½ S. de 22	13	100	9 février 1869	10	106
William Patterson	½ N. de 27	15	100	26 mai "	12	16
Robert H. Klock	21	4	200	17 juillet "	12	72
Wynne Gordon	½ N. de 21	14	100	17 " "	12	76

Michael Mullowney	½ S. de 1	9	100	14 décembre 1869	13	156

David Nesbit	½ S. de	15	14	190	17 " "		8	238		
James Gordon	½ S de	22	13	100	9 février	1869	10	106		
William Patterson	½ N. de	27	15	100	26 mai "		12	16		
Robert H. Klock		21	4	200	17 juillet "		12	72		
Wynne Gordon	½ N. de	21	14	100	17 " "		12	76		

Michael Mullowney	½ S. de	1	9	100	14 décembre	1869	12	156		
John Keoghan	½ N. de	24	9	100	7 mai	1870	12	232		
David Milne	½ S. de	17	14	100	16 "	"	12	239		
Les rep. lég. de Wm. Davis		9	11	200	3 juin	"	14	22		
Morris Foley	Partie de ½ S. de	3	12	91a. 3r.	6 juillet	"	14	67		
Ulric Lynot	½ S de	11	13	100	26 août	"	14	101		
Patrick Barrett	½ N. de	4	10	100	31 "	"	14	120		
John Gordon	½ N de	22	14	100	31 "	"	14	121		
Samuel McLelland	½ S. de	12	16	100	3 septembre	"	14	133		
Alexander McLelland	½ S. de	8	15	100	3 "	"	14	134		
David Nesbitt	½ N. de.	15	14	100	5 "	"	14	137		
James Mullowney	½ S de	2	9	100	25 octobre	"	14	180		
John Burke	½ S. de	1	12	100	21 décembre	"	14	111		
John McLelland	½ S. de	10	16	00	21 février	1871	15	30		
Patrick Kearney	½ S. et ½ E. de ½ N. de	6	11	150	26 avril	"	15	98		
Thos Patrick Mullowney	½ S. de	4	11	100	5 mai	"	15	104		
Les rep lég. de Wm. Baldwin	½ S. de	26	16	100	22 "	"	15	120		
Wm. Patterson	½ N. de	7	15	100	23 juin	"	15	112		
Charles Smith	½ S. de	18	15	100	23 "	"	15	143		
John Stevenson	½ S. de	21	16	100	23 "	"	15	144		
Ulric Lynot	½ S. de	14	12	10	10 août	"	15	168		
John Barrett	½ S. de	4	10	100	24 "	"	15	193		
Mary Jane Gordon	Partie O. de ½ N. de	20	14	18	20 octobre	"	17	4		
Thomas Foley	½ E. de	6	10	100	6 novembre	"	17	23		
Samuel Nesbitt	Partie S. de	20	14	70	11 mars	"	17	107		
Patrick Farrell	½ S. de. 25,	26	13	200	11 avril	"	17	133		
Lawrence Finnerty	½ O. de	28	13	100	11 "	"	17	134		
James Reid	½ N. de	15	15	100	6 mai	"	17	150		
David Moore	½ S de	17	15	100	8 "	"	17	155		
Wm. Strachan	½ N. de	18	15	100	8 "	"	17	156		
John Kirk	½ N. de	13	14	100	8 "	"	17	157		
John Cameron	½ N. de	14	14	100	8 "	"	17	158		
Thomas Maxwell	½ N. de.	17	15	100	8 "	"	17	159		
Livius Carman	½ S. de	27	16	100	21 n ai	"	17	181		
John Mather	100 acres N. de	15	13	100	3 juin	"	17	187		
Livius Carman	½ N. de	15	16	100	2 septembre	"	19	5		
Wm. Carman	½ S. de	15	16	100	2 "	"	19	6		
Robert Sully	½ S. de	17	16	100	2 "	"	19	7		
David Nesbitt	½ N. de	17	16	100	2 "	"	19	8		
James McLelland	½ S de	12	15	100	2 "	"	19	9		
Thomas Clarke	½ S. de	20	16	100	2 "	"	19	10		
Francis Larmar	½ N. de	18	14	100	2 "	"	19	11		
John Milks	½ N. de	12	14	100	2 "	"	19	12		
Wm. Cross	½ N. de	13	15	100	2 "	"	19	13		
James McKilvey	½ N. de	11	15	100	3 "	"	19	14		
Donald Gow	½ S. de	14	16	100	4 "	"	19	15		
Alexander Cassidy	½ S de	15	15	100	14 octobre	"	19	30		
Allan Gilmour	Partie N de pt S de	15	13	62a. 2r.	12 novembre	"	19	41		
Thomas M. Reid	½ N. de	17	14	100	4 février	1873	19	110		

Canton de Hull—Suite

Noms des concessionnaires	Numéros des lots concédés	Rangs	Acres	Date des lettres patentes	Livre	Page
Michael Burke, jnr	½ N. de 1	16	100	4 février 1873	19	111
Michael Burke	½ N. de 3	16	100	4 " "	19	112
William Story	½ S. de 8	16	100	28 mai "	19	180
Frederick Sparks	½ N. de 28	10	100	10 juillet "	19	221
Thomas Kearney	½ S. de 2	12	100	22 octobre "	22	39
William Elder	Partie de 16	13	10 a. 1 r.	21 septembre 1874	22	239
Michael Hogan	½ N. de 16	16	100	22 décembre "	22	288
Cyrille Joanisse	½ S. de 16	16	100	24 " "	23	289
Rep. lég. James Cassidy	16	14	200	13 mars 1875	24	49
James Dunlap	¼ N. de 23	14	100	6 avril "	24	53
Les rep. lég. James McLelland	¼ S. de 9	14	100	14 mai "	24	85
John McAllinden	¼ N. de 11	15	100	14 " "	24	87
Alexander Cassidy	¼ S. de 16	15	100	30 août 1877	27	171
Alexander McLelland	½ S. de 10	14	100	26 juin 1878	27	282
Thomas Mullowney	¼ N. de 8	10	100	17 août "	29	12
James McAllinden	¼ N. de 10	15	100	21 " "	29	27
Elisée G. Laverdure	¼ S. de 27	13	100	2 novembre "	28	151
Thomas Mullowney, jur	¼ N. de 9	10	100	5 décembre 1879	30	60
Coller Munsell Church	Partie S. O. de 28	4	28	18 mai 1881	35	236
William Stuart	Partie N. E. de 14	12	27	9 novembre "	40	48
James Sullivan	¼ N. de 8	16	100	5 avril 1882	31	92
Robert Dougherty	Partie de 3	12	8 a. 1 r.	14 juin "	31	117
John Jones	¼ N. de 12	15	100	19 juillet "	31	147
David Maclaren	¼ N. de 18	16	100	27 septembre 1883	40	118
Mathew Ryan	¼ N. de 27	10	100	25 février 1884	33	267
Les rep. lég. William Ash	¼ S. de 22	14	100	1 mars "	31	50
Andrew Ferguson	Partie O. de 22	15	58	2 avril "	34	65
Michael Ryan	¼ S. de 27	11	100	29 août "	34	176
Anthony Dean	¼ N. de 26	13	100	2 septembre "	42	17
John Stephenson	50 acres ou pt. d'about N. de 24	16	50	24 février 1885	42	128
Thomas Moore	Partie S. de ½ E. de 22	15	65	21 juillet "	42	342
Anthony Cafferty	¼ N. de 23	10	100	8 mars 1886	47	93
Patrick Farrell	¼ N. de 5	12	100	26 mai "	47	128
G. Scott Macfarlane	¼ N. de 16	15	100	1 juin "	47	134
Les rep. lég. William Ash	¼ S. de 25	14	100	14 décembre "	47	221
George N. Rowe	Un lot à eau profonde situé à Hull		194,000 pds.	10 janvier 1888	4	213
W. H. Fuller & James Albert Wilson	½ S. de 13	16	100	27 juin 1890	54	245

Les rep. lég. William Ash	½ S. de	25		14	100	14 décembre	47	221
George N. Rowe	Un lot à eau profonde situé à Hull				194,000 pds.	10 janvier 1888	4	213
W. H. Fuller & James Albert Wilson	½ S. de	13		16	100	27 juin 1890	54	245

Ile de la Chaudière

47

Jules Laramée	4 et 16 et partie N de	17	Isle de la Chaudière		55 a. 2 r.	21 octobre 1874	23	226
Edward Phillip		3	" "		49	2 février 1875	24	18
Joseph Laurent		11	" "		30	20 novembee 1877	26	289
Nicholas Hurd		1	" "		23	22 septembre 1879	35	37
Joseph Huguhise, jr		7	" "		20 a. 2 r.	24 février 1880	35	82
Jules Dumoulin	½ O. de	13	" "		9 a. 2 r.	20 avril 1881	32	66
Edward Phillip		15	riv. Ottawa		16	14 juin 1882	31	118
Pierre Sauvé		8	" "		18	5 " 1883	31	126
Olivier St. Pierre	Pt. de l'Isle de la Chaudière	5	" "		14 a. 1 r.	7 mai 1885	45	378
Jacques Goyette		D	" "		28	12 juillet 1886	48	129
Damase Sauvé		10, 12	" "		21 a. 3 r.	24 janvier 1887	49	98

Canton Joly—érigé le 26 février 1885, Reg. N, Proclamations, folio 543

787

Narcisse Charles Mathieu	Lot Partie S. de	23 24		H	87	12 février 1885	45	127
Urgèle Touin		24		B	69	8 avril "	45	333
Clémence Dyonnet	Partie N de 1 et lot	2		C	118	8 " "	45	334
Ariste Bock		26		B	25	8 " "	45	335
Ferdinand Villeneuve		27		A	167	3 février 1886	46	270
Louis Miron		8		B	145	20 mars "	48	57
Théodule Belisle		10		A	147	8 février 1887	49	134
Corp. Epis. Cath. d'Ottawa	13 acres d'about O. de Partie S. de	25 1		B C	95	17 mai "	50	8
Edouard Thérien		19		A	104	20 " "	49	225
Laurent Harbec		14		B	110	10 août "	52	20
Ulysse Dyonnet	1 ile dans la rivière Rouge			B	¼ a.	27 " "	52	44
Pierre Nantel		4		C	131	22 novembre "	52	76
Philippe Rodolphe Brault		20, 22		A	203	20 janvier 1888	52	265
Philippe Rodolphe Brault		21		A	98	20 " "	52	206
Chs. Ernest Kapps		26		A	121	14 juin "	50	212
Barcelus Belisle		11		B	123	18 janvier 1889	55	241
Joseph Valiquette	Partie E. de	1, 2, 3		B	200	14 mars "	56	47
Etienne Miljours		5, 6		D	156	22 novembre "	59	54
Hortense Miljours		9		D	54	8 mars 1890	59	204
Calixte Campeau		15		B	107	30 avril "	60	29

CANTON KENSINGTON—érigé le 28 mars 1871, Reg. I, Proclamations, folio 10

Noms des concessionnaires	Numéros des lots concédés	Rangs	Acres	Date des lettres-patentes		Livre	Page
Charles McArthur	½ S. de 45	1	56	27 février	1865	AH Sales	116
James Nolan	12	2	100	7 mars	"	" "	127
Benjamin Rivet, jnr	½ N. de 45	1	56	14 "	"	AM "	37
Sévard St-Denis	33 et ½ S. de 34	1	230a. 2r.	20 juillet	"	" "	228
Nicodème Bolduc	42	1	177	3 avril	1867	AO "	166
Patrick Nolan	15, 16	2	200	6 décembre	"	1	125
Rody Nolan	13, 14	2	200	1 mai	1868	3	151
John Backus	44	1	134	28 octobre	"	8	204
André Auger	41	1	164	26 août	1870	13	44
Charles L'Heureux	47	1	137	30 "	"	13	46
John Britt	43	1	157	30 "	"	14	110
Francis McGee	8 et 9	2	200	2 septembre	"	14	131
James McGee, sr	10	2	100	19 "	"	14	144
James McAuley	½ N. de 37	1	93	12 "	1871	15	226
Jean Beaudouin	½ N. de 34	1	79a. 2r.	7 juillet	1873	21	151
Stanislas Daniel	53	1	194	11 mai	1875	24	76
	53	2					
Andrew Pritchard	40	1	165	4 septembre	"	24	140
James McGee	17, 18	2	200	28 décembre	"	24	181
John McElroy	19, 20	2	200	14 janvier	1876	24	193
Charles McDonough	48, 49 & ½ S. de 50	1	304	3 avril	"	24	257
Hyacinthe Brunette	2 et 3	4	193	8 "	"	26	5
James McElroy	21	2	100	29 mai	"	24	279
Charles Logue	39	1	183	8 octobre	1877	27	179
	44, 45, 46	2	277	18 août	1879	35	22
William Isbister	38	1	192	30 septembre	1880	35	143
Les rep. lég. de Joseph Goudin	½ O. de 30 et 31	1	140a. 2r.	13 octobre	"	36	222
Catharine Ryan	½ N. de 50 et lot 51	1	163	4 septembre	1882	31	163
Charles Logue	32	1	143	22 décembre	"	31	214
Allan Gilmour, P. McNaughton, John David Gilmour, David Gilmour & John Gilmour	46, 47, 48, 49, 50	5	428	27 septembre	1883	33	113
Michael Ryan, snr	52	1	99	26 octobre	"	33	173
Michael Whalen	16	1	112	7 juillet	1885	42	335
Les rep. lég. de Jean Violon	36	3	86	19 octobre	1888	55	136
William Arbuckley	39, 40	3	209	18 janvier	1889	54	25
Edward Whelan	21	1	175	6 avril	"	54	57
Lawrence Lynch	13, 14	1	216	1 mai	"	54	64
Les rep. lég. de James Logue	22, 23, 24, 25, 32	2	500	31 juillet	"	50	284

Rachel Baskerville	26, 27, 28, 29, 30, 31	2	600	31 juillet	1889	50	282
Charles Logue							
Elizabeth Crosby, épouse de Jas. O'Hagan	50	4	93				

Michael Whalen	16	1	112	19 octobre	1888	55	[illegible]
Les rep. lég. de Jean Violon	36	3	86	18 janvier	1889	54	25
William Arbuckley	39, 40	3	200	6 avril	"	54	57
Edward Whelan	21	1	175	1 mai	"	54	64
Lawrence Lynch	13, 14	1	216	31 juillet	"	50	284
Les rep. lég. de James Logue	22, 23, 24, 25, 32	2	500				
Rachel Baskerville	26, 27, 28, 29, 30, 31	2	600	31 juillet	1889	50	283
Charles Logue	50	4	93	9 août	"	50	292
Elizabeth Crosby, épouse de Jas. O'Hagan	35	1	167	25 octobre	1890	54	288
Bridget Theresa Fitzmaurice	36	1	180	25 "	"	54	287
Francis H. O'Hagan	½ S. de 37	1	93	27 "	"	54	289

Canton de Lochaber—érigé le 26 mars 1807, Reg. C, Grants, folio 103

Alexander Cameron	25	5	200	26 mars	1807	C Grants	103
John Corbet	26	1	766				
	17, 18	3					
Angus Fletcher	23	4	200				
Angus Kennedy	12	5	200				
John Kennedy	22 et ⅔ S. de 20	2	408				
Peter McCouaig	2	5	200				
Malcolm McCouaig, 1er	10, 11	3	278½				
	½ S. de 9						
	½ N. de 13						
Malcolm McCouaig, 2e	27	3	200				
Malcolm McCouaig, 3e	22	5	200				
Ratchel McGillivray	22	4	200				
Malcolm McCrummin	28	6	200				
Robert McCormick	28	3	200				
John McCormick	23	5	200				
John McDonell, 1er	27	4	200				
John McDonell, 2e	1	4	200				
John McDonell, 3e	1	5	200				
John McDonell, 4e	14	5	200				
John McDonell, 5e	20	6	200				
Donald McDonell, 1er	17	6	200				
Duncan McDonell, 1er	19	4	200				
Alexander McDonell, 2e	26	2	200				
Donald McDonell, 2e	14 et ½ S. de 13	3	209½				
Donald McDonald, 3e	21	3	200				
Christy McDonell	18	6	200				
Norman McDonell	21	6	200				
Ronald McDonell, 1er	26	5	200				
Ronald McDonell, 2e	25	6	200				
Roderick McDonell, 1er	15	5	200				
Angus McDonell, 1er	2, 3, 4	3	423				
Angus McDonell, 2e	24	6	200				
Angus McDougald	27	6	200				
John McDougald, 1er	2	4	200				
John McGillis	17	4	200				

Canton de Lochaber—Suite

Noms des concessionaires	Numéros des lots concédés	Rangs	Acres	Date des lettres patentes	Livre	Page
Donald McIntosh	16	6	200			
Alexander McLeod	25	3	200			
Donald McLennan	23	3	200			
Catherine McLaughlin	3	4	200			
Angus McLaughlin	18	5	200			
Donald McLauchlin	4	5	200			
Duncan McLean	8	5	200			
John McMillan, 1er	27	1	392			
	½ S. de 24	2				
Ewen McMillan, 1er	24	3	200	26 mars 1807	C Grants	103
Jane McMillan	8, 9, 10, 12, 13, 15	4	1200			
Duncan McMillan, 1er	5	5	200			
Duncan McMillan, 2e	14	6	200			
John McMillan, 2e	21	5	200			
Ewen McMillan, 2e	28	5	200			
John McMillan, 3e	9	5	200			
Lodovick Morrison, 1er	7	5	200			
Lodovick Morrison, 2e	11	5	200			
Donald McPhee, 1er	13	6	200			
Philemon Wright	19, 23	2	1945	25 août 1823	F Grants	51
	½ N. de 20					
	Rés. N. de 24					
	6, 7, 16. 20	3				
	5, 6	4				
Ewen Cameron	11	4	200	24 octobre 1831	K "	277
Neil Campbell	22	3	200	24 " "	" "	279
James Campbell	25	2	375	24 " "	" "	301
Donald & Wm. McLean	15	3	500	20 juillet 1832	L "	378
	½ S. de 18					
	Une pace de moulin et 20 acres de 16	4				
	16	5				
Ewen Cameron	4	4	200	20 " "	" "	380
Duncan Cameron	8	3	147	20 " "	" "	404
	½ N. de 9					
Donald Campbell	27	2	200	23 décembre 1833	N "	353
Eliphalet Dunsmore	1	6	200	17 février 1835	O "	387
Isaac Noukes	23	7	200	30 mai "	P "	253
Archibald McCallum	½ O de 3	6	100	5 juin "	" "	275

Duncan McCallum	½ E. de 3	6	100	5 juin 1835	P Grants	275

Duncan Cameron	½ N. de	8 9		3		147	20			404
Donald Campbell		27		2		200	23 décembre	1833	N "	353
Eliphalet Dunsmore		1		6		200	17 février	1835	O "	387
Isaac Noakes		23		7		200	30 mai	"	P "	253
Archibald McCallum	½ O de	3		6		100	5 juin	"	" "	275

Duncan McCallum	½ E. de	3		6		100	8 juillet	1835	P Grants	325
James Clarke Buchanan		1		3		189	9 mai	"	" "	243
Angus McGillivray		2		6		200	8 janvier	1836	Q Grants	334
Donald & Wm McLean	½ O. de 20, 23, 24, 29 Le lot 24 a été concédé le 13 juin 1846			5 8		700	30 "	"	" "	370
Simon Pelette		24		7		200	3 février	"	" "	390
Shaw Armour	½ S. de	25		7		100	26 "	"	" "	442
Dennis Casey	½ O. de	27		9		100	7 octobre	"	R "	133
Henry Casey	½ E. de	28		9		100	7 "	"	" "	143
James Casey, sr		29		9		200	7 "	"	" "	147
James Casey, jr	½ O. de	28		9		100	7 "	"	" "	149
James Thompson	½ E. de	7		4		100	7 septembre	1838	B Sales	305
Donald McLean, jr	½ E. de	28		8		100	21 juin	1839	" "	429
Ewen McMillan		26		8		200	21 août	"	C "	19
Lt. Col. John Maxwell	27, 28 24, 25, 26, 27			7 10		1200	10 décembre	"	T Grants	361
John Robertson	½ E. de	23		6		100	29 "	1841	W "	135
Kenneth Robertson	½ O. de	23		6		2200	29 "	"	" "	137
Thomas Lavell	½ O. de	28		8		100	8 octobre	1842	D Sales	157
Henry Casey	½ E. de	27		9		100	7 septembre	1844	" "	471
Allan Cameron		19		7		200	28 octobre	"	X Grants	257
Geo. & John Cameron		28		2		200	2 juin	1845	" "	413
Wm Kiernan, sr		9		7		200	1 juillet	"	" "	421
Wm Kiernan, jr	½ S. de	8		7		100	1 "	"	" "	423
Michael Doherty & Henry Murphy		26		9		200	18 août	"	" "	469
Archibald Cameron, sr		17		7		200	29 octobre	"	Y "	61
Archibald Cameron, jr		16		7		200	29 "	"	" "	73
Ronald McDonnell		22		6		200	31 janvier	1846	" "	79
John Dole	½ O. de	7		4		100	17 février	"	E Sales	238
Matthew Millar	Résidu de ½ N. de 18, 20	16		4		380	10 mars	"	" "	245
Matthew Miller		17		5		200	8 mars	1847	F "	52
Les rep. lég. de James McPhee		22		8		200	21 juillet	"	Y Grants	337
Alexander Cameron		25		8		200	21 août	"	" "	363
Samuel Graham	½ O. de	26		4		100	20 décembre	"	F Sales	251
John Paisley	½ E. de	26		4		100	2 "	1848	G "	45
Donald Cameron, ler		18		7		200	11 octobre	1849	Z Grants	35
Les rep. lég. de James McLean	½ S. de	13		5		100	20 mars	1851	" "	115
John Cameron		24		9		200	31 octobre	1851	A A Grants	29
Alexander McKinnon		25		9		200	21 "	"	" "	15
John Pearson, sr		28		4		200	9 février	1852	H Salrs	128
James Fleming	½ S. de	20		4		100	16 "	"	A A Grants	68
Les rep. de John Simson	½ N. de	25		7		100	16 "	"	" "	67
Richard Graham	½ E. de	11		6		100	31 juillet	"	" "	109
Andrew Graham		10		7		200	22 décembre	"	" "	180
Archibald Graham	½ O. de	10		6		100	19 septembre	1854	" "	261
John Goudie	½ E. de	10		6		100	20 "	"	" "	262
Eliphalet Hardy		1		7		200	25 octobre	"	" "	264

Canton de Lochaber—Suite

Noms des concessionnaires	Numéros des lots concédés	Rangs	Acres	Date des lettres patentes	Livre	Page
Philip Nash	½ O. de 14	4	100	23 août 1855	L Sales	36
John McLean	½ E. de 19	5	100	10 décembre 1856	M "	152
	19	6	200	10 " "	" "	153
Donald McLean	½ N. de 19	3	100	10 août 1857	O "	28
André Gallipeau, sr	½ E. de 10	5	100	25 " "	" "	48
John McGillivray	½ N. de 5	6	100	10 mai 1858	P "	103
Lionel Dent	½ O. de 11	5	100	23 juillet "	" "	139
John Dent	Partie S. de 8	10	100	6 novembre "	" "	183
Walter McFarlane	9	6	200	13 décembre "	" "	192
Thomas Burk	½ E. de 7	7	100	13 avril 1860	R "	111
Peter Rogers	½ N. O de 20	7	100	26 octobre "	T "	33
	½ N. E. de 21					
John Dent	½ E. de 14	4	100	26 novembre "	" "	99
Michael McNamara	½ O. de 28	11	100	21 décembre "	" "	141
Thomas McNamara	½ E. de 28	11	100	21 " "	" "	142
James McDonnell	½ N. de 29	10	100	7 mai 1861	U "	83
Patrick Murphy	½ N. de 23	10	100	8 " "	" "	84
Owen McCoy	½ S. de 23	9	100	8 " "	" "	86
Michael Lavell	½ S. de 23	10	100	8 " "	" "	85
Patrick Lavell	½ N. de 23	9	100	8 " "	" "	87
John Chapman, sr	12	7	200	8 " "	" "	88
Patrick Dogherty	½ S. de ½ N. de 21	9	50	10 " "	" "	89
John McHale	½ E. de ½ S. de 29	11	50	7 " "	" "	135
Thomas Bourke et les rep. lég. de feu Patrick Bourke	27	8	200	17 juin "	" "	152
John A. Camaron	½ E. de 24	4	100	15 août "	" "	190
Angus McDonald	1	12	200	5 mars 1862	V "	226
Alexander Kerr	28	1	250	24 avril "	W Sales	114
John A. Cameron	15	6	200	2 juillet "	X "	34
Owen Cavanagh	½ N. de ½ O. de 21	7	100	5 " "	" "	61
	½ S. de ½ O. de 20					
Hector McLean	½ E de 6	9	100	5 " "	" "	62
Thomas Murphy	25	11	200	5 " "	" "	63
Martin Flynn	23	11	105	7 " "	" "	68
James Blackburn	½ O. de 11	7	100	14 " "	" "	82
John A. Cameron	5	8	200	19 août "	" "	178
	½ S. de 8	9	100	19 " "	" "	180
James Newcomb	½ E. de 20	7	100	19 " "	" "	181
John Thom	15	7	200	5 septembre "	" "	204

Patrick Mullowney	22	7	200	19		

James Blackburn	½ O. de	11	7	100	14 "	"	"	"	178
John A. Cameron	½ S. de	5	8	200	19 août	"	"	"	180
	½ E. de	8	9	100	19 "	"	"	"	181
James Newcomb	¼ E. de	20	7	100	19 "	"	"	"	204
John Thom		15	7	200	5 septembre	"	"	"	

Patrick Mullowney		22	7	200	10 janvier	1863	AA	Sales	84
Thomas McDonald		27	12	200	28 février	"	"	"	182
Richard Cosgrove	½ S. de	16	8	100	30 avril	"	AB	"	14
William M. Dole	½ O. de	10	5	100	19 mai	"	"	"	73
Malcolm McCallum	½ E. de	6	5	100	27 "	"	"	"	98
William Thompson	½ E. de	4	6	100	5 août	"	AC	"	21
	½ O. de	4	6	100	1 septembre	"	"	"	
Thomas McAndrew	½ S. de	22	10	100	1 "	"	"	"	66
Allan Gilmour	½ N. de	13	5	100	30 décembre	"	AD	"	55
James Cambell		3	7	256	11 février	1864	"	"	186
André Gallipeau	½ E. de	11	7	100	8 avril	"	AE	"	65
Les rep. lég. de feu James McFarlane.	½ O. de	27	5	100	9 "	"	"	"	70
William Robertson	½ E. de	27	5	100	9 "	"	"	"	71
John M. Dole	½ O. de	7	7	100	11 "	"	"	"	72
William Maloney	½ N. de	16	8	100	11 "	"	"	"	73
Martin Lavell	½ S. de	21	7	100	11 "	"	"	"	75
Lionel Dent	Partie N. ou résidu de	8	10	90	11 "	"	"	"	76
James McDonald	½ N. de	28	10	100	11 "	"	"	"	77
John A. Cameron	½ N. de	2	7	1000	11 "	"	"	"	78
	½ S. de	3	8						
		14, 15, 16, 17	10						
John McHale	½ N. de	29	11	100	11 "	"	"	"	79
Patrick Cavan	½ E. de	9	9	100	13 "	"	"	"	94
Léon Laviollette	½ O. de	6	7	100	13 "	"	"	"	95
James Campbell	½ E. de	1	8	100	16 "	"	"	"	127
George W. Eaton	½ N. de	20	11	100	28 avril	1864	AE	Sales	165
Patrick McAndrew		22	9	200	2 mai	"	"	"	177
Donald Campbell	Partie N. de	21	2	100	2 juin	"	AF	"	37
Mary McCale, veuve de feu James Corcoran	½ S. de ½ O. de	29	11	50	9 "	"	"	"	65
John A. Cameron	½ E. de	20	5	100	25 "	"	"	"	116
		14	7	200	15 août	"	"	"	246
Archibald McNaughton	Partie S. ou rés de	21	2	134	7 décembre	"	AG	"	190
Donald McLean	¼ S. de	19	3	100	16 "	"	"	"	194
James Kelly, jr	¼ E. de	26	11	100	11 janvier	1865	AH	"	4
Malcolm McCallum	½ N. de	24	5	100	15 mars	"	"	"	179
James Blackburn		12	6	200	31 "	"	"	"	238
Les rep. leg. de feu John Paisley		26	7	200	6 avril	"	AI	"	19
Philip Connors	¼ S. de	21	10	100	11 "	"	"	"	25
John Archibald Cameron	7/8 et ½ O. de	8	6	300	22 août	"	"	"	218
John McGillivray	¼ S. de	2	10	100	22 "	"	"	"	219
Donald McLean, jr	½ O. de	4	11	200	22 "	"	"	"	220
	½ E. de	5							
John McDonald	½ O. de	2	8	100	22 "	"	"	"	225
John C. Edwards	½ O. de	12	9	100	23 "	"	"	"	227
John McGillivray	½ S. de	1	9	100	23 "	"	"	"	228
Edward Conners	½ N. de	28	12	100	24 "	"	"	"	233
John Archibald Cameron		9	8	200	31 "	"	AK	"	19
Joseph Mainville	½ E. de	7	8	100	31 "	"	"	"	20
William Abbott	½ O. de	6	8	100	31 "	"	"	"	21

Canton de Lochaber—Suite

Noms des concessionnaires	Numéros des lots concédés	Rangs	Acres	Date des lettres-patentes	Livre	Page
John Chapman, jr	½ O. de	13	8	100	31 août 1865	AK Sales	22
Duncan Wm. McCallum	½ S. de	12	10	100	31 " " " "		23
Thomas Cavan	½ O. de	7	8	100	31 " " " "		24
Alexander Cameron	½ E. de	6	8	100	31 " " " "		25
Joseph Dent	½ N. de	8	9	100	1 septembre " " "		26
James McEdward	½ E. de	13	8	100	1 " " " "		27
William Blackburn	½ S. de	14	8	100	1 " " " "		30
John C. Edwards	½ N. de	22	10	600	19 janvier 1866	AL "	29
	9, 10 et ½ O. de	27	11				
	½ O. de	24	12	100	2 février "	AK "	216
		4	9	100	5 " " " "		222
John A. Cameron	½ N. de	12	8	300	5 février 1866	AK Sales	223
		15	9				
John A. Cameron		5	9	200	7 " "	AL "	72
John A. Cameron	½ S. de	14	9	100	1 mars "	AM "	23
John A. Cameron	½ N. de	14	8	200	1 " " " "		24
	½ S. de	13	9				
John A. Cameron		15	8	200	4 avril " " "		68
John Edwards	½ S. de	16	9	100	4 " " " "		69
William Edwards	½ O. de	1	11	100	5 " " " "		72
Thomas Jones	½ O. de	9	9	100	6 " " " "		73
John A. Cameron	½ O. de	2	11	100	29 juin " " "		186
Les rep. lég. de feu Wm Barret	½ O. de	18	8	100	21 " " " "		188
Patrick McNamara	½ S. de	28	10	100	28 " " " "		196
John Sherlock	½ E. de	24	12	100	28 " " " "		195
Edmund Burke	½ E. de	18	8	100	3 juillet " " "		209
Neil McArthur	½ N. de	26	3	100	30 novembre " AO "		67
Jacques Laporte	½ O. de	5	10	100	1 mars 1867 1867 AL "		190
Joseph Boivin	½ N. de	6	10	100	1 " " " "		191
Philip Nash	½ E. de	8	8	100	1 " " " "		192
John Dent, sur	½ N. de	10	10	100	1 " " " "		193
James Campbell	½ E. de	4	7	100	2 " " " "		196
Casimir Laframboise	½ E. de	2	11	100	7 " " AO "		112
Michael Lavell		20	8	200	11 " " " "		122
John Archibald Cameron	½ S. de	3	10	100	1 avril " " "		244
John McGillivray	½ O. de	1	10	55 a. 2 r.	1 " " AL "		248
Les rep lég. de feu Thomas Ross		26	6	200	26 mars " " "		215
Thomas Barrette		21	8	200	19 juin " AP "		165
François Dumouchelle		4	10	200	19 " " " "		164

John Dent, jr		7	10	200	18 décembre 1867	167

John Archibald Cameron	½ S. de	3	10	100	1 avril	"	"	"	244
John McGillivray	½ O. de	1	10	55 a. 2 r.	1 "	"	AL	"	248
Les rep lég. de feu Thomas Ross		26	6	200	26 mars	"	"	"	215
Thomas Barrette		21	8	200	19 juin	"	AP	"	165
François Dumouchelle		4	10	200	19 "	"	"	"	164

John Dent, jr		7	10	200	18 décembre	1867	1		165
Malcolm McCallum	½ S. de	24	5	100	27 février	1868	3		72
John A. Cameron	½ E. de	5	10	100	18 mars	"	3		86
John Murphy		23	12	174	24 "	"	3		99
Patrick H. Murphy		24	11	200	27 "	"	3		110
Duncan McCallum & al	½ S. de	26	3	100	8 juillet	"	8		7
John Archibald Cameron	½ E. de ½ O. de	3 5	11	200	14 août	"	8		52
John McGillivray	½ S. de	2	7	100	11 "	"	8		54
Philip Nash	½ O. de	8	8	100	25 "	"	8		78
John Cameron	½ O de	24	4	100	26 "	"	8		84
John Murphy	½ O. de	25	4	100	27 "	"	8		92
Louis Lacombe	½ E. de	7	11	100	1 septembre	"	9		16
Cyprien Séguin	½ E. de	4	11	100	17 "	"	9		33
Clément Montville	½ S. de	6	11	100	30 "	"	9		47
Lionel Dent	½ O de	3	11	100	16 octobre	"	8		182
John Archibald Cameron	½ O. de	7	9	100	1 juin	1869	12		29
Joseph Lacoste	½ E. de	1	11	100	4 "	"	11		40
Agnes Kyle, épouse James Thompson	½ O. de	3	5	100	11 "	"	12		48
Laughlin Stout		21	4	200	28 "	1870	14		57
William Malony	½ S. de	19	9	100	2 août	"	14		80
Augus McDonald	½ O. de	1	8	100	10 janvier	1871	14		232
Joseph Laframboise	½ N. de	2	10	100	10 "	"	13		137
Robert D. McKert	½ N. de	6	11	100	10 "	"	14		235
John A. Cameron, jr.	½ N. de	8	7	100	22 mars	"	15		70
Alexander Cameron		10	9	200	23 "	"	15		71
Augus McDonald	½ N. de	3	8	100	6 juin	"	15		130
Winifred Barrett, Vve Michael Lavell, jr		19	8	200	25 août	"	15		198
Jean Bte Lalonde	Partie S. de	9	10	90	20 octobre	"	16		90
James Connors	½ E. de	28	12	100	28 novembre	"	17		33
John McGillivray	½ S. de	1	10	58 a. 2 r.	17 mai	"	15		113
John A. Cameron	½ E. de	27	11	100	12 mars	1872	17		112
James M. Hale	½ S. de	29	10	100	23 mai	"	17		182
Thomas Cole	½ O. de	7	11	100	14 juin	"	17		184
Patrick Connor	½ S. de	20	10	100	12 novembre	"	19		46
Patrick Connors	½ S. de	19	10	100	18 mars	1873	19		145
John A. Cameron	½ N. de ½ S. de	13 13	9 10	200	20 mai	"	19		172½
Augustin Libersan	½ E. de	7	9	100	4 "	"	23		105
Mary Robinson, veuve de A. Fournier		7	12	200	22 octobre	1875	24		161
Wm. Campbell	½ O. de	4	7	100	16 février	1877	27		82
Wm. Blackburn	½ S. de	12	8	100	17 mars	"	27		114
Antoine Leduc	½ N. de	3	10	100	17 "	"	26		163
André St. Amour	½ S. de	6	10	100	24 avril	"	26		198
Les rep. lég. de Michael Connors	½ N. de	22	11	100	29 novembre	"	27		202
Angus McGillivray	½ S. de	5	6	100	15 août	1878	27		309
Dionne Pierrard	½ O. de	5	12	100	12 septembre	"	28		115
Thomas Maloney	½ O. de	19	5	100	12 "	"	29		60
Michael McCoy	½ S. de ½ S. de	22	11	50	26 novembre	"	29		184

Canton de Lochaber—Suite

Noms des concessionnaires	Numéros des lots concédés	Rangs	Acres	Date des lettres-patentes	Livre	Page
John Dent, snr	½ E. de ½ S. de 10	10	50	27 novembre 1878	29	185
John Kelly	½ O. de 26	11	100	27 " "	29	186
Pierre Biette	½ N. de 8	12	100	21 août 1879	36	34
James Carson, jnr	½ S. de 8	12	100	21 " "	35	28
Henri Giroux	½ O. de ½ E. de 3	5	50	28 janvier 1881	36	265
Les rep. lég d^e Ferdinand Deshêtre	½ E. de ½ E. de 3	5	50	21 février 1882	30	35
Wm Henry Fuller	½ N. de 25	12	100	23 mai "	40	78
George Edwards	½ S. de 3	12	100	25 août 1883	33	79
Les rep. lég. de Malcolm McCallum	5	7	200	22 octobre "	33	148
Jane Kimber Lloyd, ép de Jos. Luckwell.	½ S. de 9	12	100	10 novembre "	33	196
Martin Dogherty	½ N. de 20	9	100	7 décembre "	33	217
André Dérosiers, père	½ N. de 4	12	100	3 janvier 1884	39	207
François Denis	½ N. de 2	12	100	3 " "	34	210
Thomas F. McDonald	½ N. de 26	12	100	16 mai "	34	89
Joseph McGillivray	½ N de 2	9	100	12 octobre 1885	42	405
William Thompson	6	6	200	22 " "	47	8
Wm. Herman Gimm	½ S. de 11	10	100	8 février 1886	47	70
Allan McGillivray	½ N. de 1	9	100	23 août "	47	178

Gore de Lochaber—érigé le 18 avril 1835, Reg. I, Special Grants, folio 374

Samuel Dawson	2 / ½ N. E. de 1 / 2, 3 / 2, 3, 4 / 1	1 / 2 / 3	1212	24 août 1832	M Grants	134
Olivier W. Buchanan	1, 2, 3, 4, 5, 6	8	1200	18 avril 1835	I Sp.Grts	374
Alexander C. Buchanan	4, 5 / 1, 2, 3, 4 / ½ O. de 5	4 / 5	1197	4 mai "	P Grants	225
Robert S. Buchanan	6 et ½ E. de 5 / 1, 2, 3, 4, 5 / ½ S. de 6	5 / 6	1205	4 " "	" "	229

Alexander C. Buchanan	4, 5 1, 2, 3, 4 ½ O. de 5	4 5	1197	4 mai	"	P Grants	225				
Robert S. Buchanan	5 ⅙ et ½ E. de 1, 2, 3, 4, 5 ⅛ S. de 6	5 6	1205	4 "	"	" "	229				
John S. Buchanan	⅞ N. de 6 1, 2, 3, 4 ¾ S. de 5 ½ O. de 6	6 7	1223	4 mai	1835	P Grants	227				
James C. Buchanan	½ O. de 1 1 ½ O. de 1 1, 2, 3	1 2 3 4	1011	9 "	"	" "	243				
William Edwards	8	7	88	4 "	"	AE Sales	187				
Alexander McDonald	7	6	57	12 janvier	1865	AH "	8				
Thomas Burke	½ O. de 7	7	100	12 "	"	" "	9				
John S. Buchanan	¼ d'about N. de 5	7	50	22 août	"	AI "	216				
Ewen Cameron	10	9	59	24 "	"	" "	232				
John Ryan	½ O. de 8	8	100	21 septembre	1866	AN "	125				
Nazaire Frappier	½ E. de 1	9	100	8 juillet	1868	6	189				
Thomas Cole	½ E. de 4	9	100	16 septembre	"	8	142				
Thomas Cole	½ O. de 1, 4	9	200	10 octobre	"	8	170				
John A. Cameron, jr	½ O. de 2	9	100	7 mai	1870	12	231				
Grégoire Malette	½ E. de 2	9	100	19 "	"	11	236				
Clément Bédard	½ E. de 7	8	100	8 "	1871	13	243				
Patrick McAndrew	½ N. de ½ N. de 21	9	50	17 "	"	15	115				
Basile Sabourin	½ E. de 8	9	100	12 mars	1872	16	236				
Michael McCormick	½ E. de 6	7	100	23 mai	"	17	184				
Andrew Burns	9	8	89	13 juin	1873	19	190				
Nicolas Chêne	Partie O. de 9	9	95	14 octobre	"	21	229				
James McKinzie	½ E. de 7	9	100	29 novembre	"	22	80				
George G. McKinzie	½ O. de 7	9	100	29 "	"	22	81				
A. Birabin dit St. Denis	½ E. de 8	8	100	26 mai	1874	23	131				
William Thompson	½ O. de 3	9	100	29 "	1876	24	281				
Jérôme Cadieux	½ O. de 7	8	100	22 octobre	1877	26	273				
Joseph Nelson Carrie	½ O. de 6	9	100	29 novembre	1878	29	191				
Paul Carrie	½ E. de 5	9	100	29 "	"	29	192				
Dlle Chevrefils Verdon	½ E. de 3	9	100	30 septembre	1880	36	214				
Martin T. Lavell	½ E. de 8	6	100	20 décembre	"	35	180				
James Carson, jr	½ E. de 6	9	100	11 février	1882	31	65				
Alexandre Dallaire	½ O. de 5	9	100	6 décembre	"	30	225				

Canton Loranger

Noms des concessionnaires	Numéros des lots concédés	Rangs	Acres	Date des lettres patentes	Livre	Page
Miss Mary O'Keefe	31, 32	5	177	23 août 1856	47	175
Lucie Doucet, Vve. de Jos. Normand	40, 41	5	177	20 janvier 1888	52	204
Edouard Lefebvre de Bellefeuille	23, 24, 26, 26, 27, 28	2	600	13 mars 1889	56	42
L'hon. Louis Beaubien	15, 16	4	202	20 mai "	56	167
Joseph Beaubien	17, 18	4	236	14 " "	56	168
Louis G. Beaubien	13, 14	4	182	14 " "	56	169
Théodore Blanchard	35, 36	6	200	15 " "	56	174
Joseph Tancrède Laberge	33, 34	6	200	16 " "	56	175
George Wilson	26	1	100	16 " "	54	76
Charles Alexander M. Wilson	24, 25	1	200	16 " "	54	73
Joseph T. L. Richard	15, 16	5	200	2 juillet "	56	280
Joseph M. Richard	17, 18	5	200	8 " "	56	282
Corporation du Collége de Nominingue	Les parties des lots 29, 30, 31, 32, 33 et 34 situées à l'ouest du lac 35, 36, 37, 38, 39 et 40	3	3132	29 " "	56	300
	26, 27, 28, 29, 30, 31, 32, 33, 34, 35, 36, 38, 38, 39, 40, 41, 42, 43, 44, 45, 46, 47, 48, 49, et 50.	4				
	Et 33, 34, 35, 36	5				
Onésime Paiement	65	5	100	31 " "	58	68
Charles Martineau	26, 27	3	161	9 août "	58	74
Delle Lucie Bibaud	45, 46	5	195	7 octobre "	58	148
Révd. J. A. Plantin	42, 43, 44	5	200	7 " "	58	150
Damase Charbonneau	39, 40	6	200	30 janvier 1890	59	121
Charles Arthur M. Wilson	22, 23	1	191	28 février "	54	188

Canton de la Minerve

Corp. Episcopale Cath. Rom. d'Ottawa	28	13	50	7 décembre 1888	53	16

Canton de Low, érigé le 1er décembre 1850. Reg. M. Special Grants, folio 159

Canton de Low—érigé le 1er décembre 1859, Reg. M. Special Grants, folio 159

Robert & John Hamilton	26, 27, 28, 29, 30, 31, 32, 33	1	680	23	décembre	1859	R Sales		1
Michael Plunket	35	2	119	26	juillet	1860	S "		34
Patrick Meally	24	2	100	29	octobre	"	T "		43
Patrick Meally, sr	23	2	100	10	novembre	"	" "		66
Caleb Brooks	39	2	81	23	décembre	"	" "		96
Matthew S. Brooks	33, 34	3	200	15	mars	1861	U "		11
Duncan Wilkie	56	2	28	15	décembre	1860	T "		120
La Corp. Episc. Cath. Rom. d'Ottawa	17	2	100	13	août	1861	U "		186
Angus Cameron	40	2	85	3	avril	1862	W "		80
John O'Rourke	52, 53, 54, 55	2	206	12	juin	"	X "		2
James McLaren, & David McLaren	39, 40	3	200	3	juillet	"	" "		45
Thomas Fields	38, 39	8	200	28	février	1863	AA "		181
Patrick Carroll	51, 52	3	200	29	mai	"	AB "		103
James Dyke	49, 50	9	242	25	juillet	"	AC "		4
Michael Killun	32, 33	12	200	10	décembre	"	AD "		5
Duncan Wilkie	30, 31	11	200	10	"	"	" "		6
Michael Kealy	43, 44	10	200	29	octobre	1864	AG "		147
James Kealy	38, 39	11	200	31	"	"	" "		148
John Lawless	37	11	100	21	"	"	" "		149
Alexander Cruikshanks, jr	48	6	100	2	novembre	"	" "		150
Marshal S. Brooks	37	2	93	8	avril	1865	AI "		22
Caleb Brooks	38	2	96	8	"	"	" "		23
Thomas Egan	18	1	64	8	"	"	" "		24
Marshal S. Brooks	36	2	98	13	juin	"	" "		137
James & John McLaren	36, 37	5	100	7	juillet	"	" "		161
Patrick Regan	45	11	100	17	"	"	" "		183
John Collins	29 ; ½ O. de 27 et 28	3	200	25	août	"	" "		243
Thomas Kealey	41, 42	10	200	28	"	"	AK "		9
John Collins	41 ; Partie de about O. de 42, 43	2	243	29	"	"	" "		13
Joseph Daly	47, 46	6	200	13	novembre	"	" "		96
James Spillane	50, 51	7	187	13	"	"	" "		97
James & John McLaren	37	8	100	16	novembre	1865	AK Sales		105
James McLaren	¼ E. de 28	3	50	16	"	"	" "		104
James & David McLaren	49, 51	8	161	17	"	"	" "		111
James Dyke	34	2	100	24	"	"	" "		124
James McLaren	24, 25, 26, 27	11	400	5	février	1866	" "		224
Henry Connolly	38, 39	12	200	4	avril	"	" "		70
James Dyke	48, 49	3	200	26	"	"	AM "		102
Andrew Campbell	11	2	90	21	juin	"	" "		187
Patrick Killeen	32, 33	11	200	17	septembre	"	AN "		113
John MacLaren	22, 23	11	200	9	novembre	"	AO "		25
Patrick Malia, jr	25, 26	2	200	29	"	"	" "		64
Martin Gannon	14, 15	2	200	1	février	1867	AL "		140

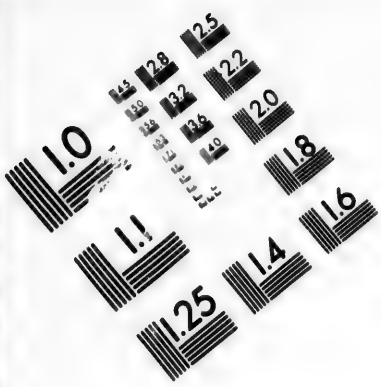

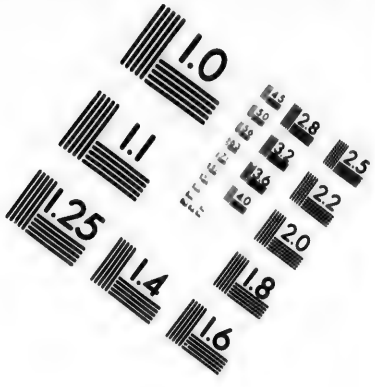

IMAGE EVALUATION TEST TARGET (MT-3)

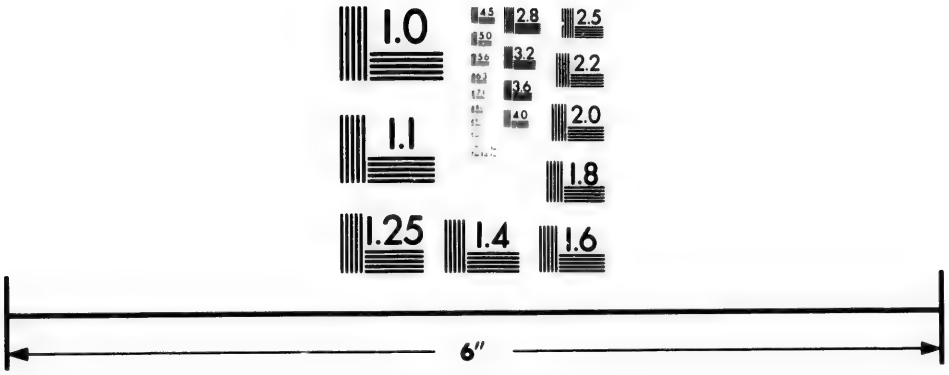

Photographic Sciences Corporation

23 WEST MAIN STREET
WEBSTER, N.Y. 14580
(716) 872-4503

2.5
2.2
2.0
1.8
1.1
1.0

Canton de Low—Suite

Noms des concessionnaires	Numéros des lots concédés	Rangs	Acres	Date des lettres patentes	Livre	Page
John McLaughlin	42, 43	9	200	1 avril 1867	AL Sales	245
John MacLaren	49	5	200	14 mai "	AP "	90
	49	6				
John McLaren	39, 40	10	200	21 " "	" "	102
James Egan	12, 13	2	185	7 juin "	" "	139
John MacLaren	30, 31	12	200	17 " "	" "	154
James Martin	39, 40	9	200	17 " "	" "	155
Les rep. leg. de John Kealy	41	11	100	18 " "	" "	160
Catherine Kealy veuve de John Kealy	40	11	100	18 " "	" "	159
Terrance McLaughlin	37, 38	9	200	27 mars 1868	3	111
Martin Sweeney	19, 20	2	200	30 " "	3	118
William Pierce	Partie d'about E. de 42	2	84	30 " "	3	119
	Partie d'about E. de 43					
Patrick Mason	32, 33	2	300	1 juin "	3	235
	32	3				
John Condy	7, 8	1	185	13 août "	8	60
Malcolm Macdonald	35, 36	6	200	7 octobre "	8	163
John O'Rourke, fils	54	3	100	12 " "	8	171
Patrick Coughlan	55	3	100	12 " "	8	172
Patrick Farrell	44	7	100	2 novembre "	8	208
John Maclaren	30, 31	3	200	12 " "	8	230
John Collins	34	12	100	17 " "	8	239
William Hayes	45	8	...158a. 2r.	1 décembre "	8	249
	17a. N. et ½ S. de 83a. de 46	7				
Patrick Farrell	46, 47	10	200	6 avril 1869	10	198
Alexander Nealey	30, 31	6	200	17 juillet "	12	73
John MacLaren	39, 40	6	400	17 " "	12	74
	22, 23	13				
James Robertson	41, 42	6	200	19 " "	12	78
John MacLaren	28, 29	2	200	27 juin 1870	14	49
John Martin, père	41	9	100	2 juillet "	14	60
Patrick Rice, fils	8, 9	2	200	26 août "	14	102
Alexander Nealey	30, 31	5	200	26 " "	14	104
Martin Mulvahill	28, 29	11	200	26 octobre "	14	185
John Rice	10	2	97	21 décembre "	14	213
William B. Johnston, fils	35, 36	7	200	21 février 1871	15	33
Florence Driscoll	47	3	100	22 mai "	15	118
John Ryan	9, 10	1	226	29 " "	15	125
John McLaren	41, 42	7	200	5 septembre "	15	222

John Rice	10	7	200	21 décembre		14	215	
William B. Johnston, fils	35, 36	3	100	21 février	1871	15	33	
Florence Driscoll	9, 10	1	226	22 mai	"	15	118	
John Ryan	41, 42	7	200	29 "	"	15	125	
John McLaren				5 septembre	"	15	222	

Thomas Egan	17	1	71	28 novembre	1871	17	34	
Michael O'Brien	41	5	100	28 décembre	1871	17	60	
William Brown	22, 23	10	200	19 février	1872	17	98	
James Cahill	48	9	100	5 juin	"	17	191	
Patrick Egan	15	1	155	24 octobre	"	19	32	
	13, 14	1	292	22 février	"	19	127	
Alexander Mitchell	48, 49, 50, 51	4	154	11 mars	"	19	138	
Dennis Flynn	12	1	138	28 mai	"	19	181	
John Filds	43	7	100	4 juillet	"	19	208	
Thomas Moran	11	1	133	7 "	"	19	213	
Dennis Mahoney	37, 38	6	200	7 "	"	19	216	
Charles O'Connor	6, 7	3	200	5 août	"	19	233	
Les rep. lég. de James Sweeney	21, 22	1	156	17 septembre	"	22	12	
Timothy Mahonney	½ O. des 83a. S. de 96	7	116a. 2r.	15 octobre	"	22	31	
	Partie N. E. de 45							
Patrick Egan	2	2	100	15 novembre	"	22	54	
James Mahoney	43, 44	8	200	14 novembre	1873	22	65	
Patrick Hurley	6, 7	2	200	14 "	"	22	66	
Les rep. lég. Wm. Higgins	21, 22	2	200	28 "	"	22	72	
Andrew McDonald	42, 43, 44	5	300	13 mars	1874	22	144	
Samuel Rusenstrom	Arrière ou rés. du 32 et 33	1	190	27 mai	"	22	179	
	34	1	47	27 "	"	22	180	
Patrick Hayes	37, 38	10	200	27 "	"	22	181	
William Higgins	36, 37	4	107	4 mars	1875	24	34	
Thomas Fields	38, 39	7	200	10 "	"	24	43	
Thomas Murray	33	5	100	6 avril	"	24	55	
William Carroll	32	5	200	21 septembre	"	24	150	
	32	6						
William Thompson	30, 31	4	119	22 février	1876	24	225	
Joseph Carroll	33, 34	6	200	23 "	"	24	230	
Martin Daly	18	2	100	29 mars	"	24	248	
Denis Hayes	35, 36	10	200	29 septembre	"	27	24	
Rodolphus Morehouse	37	3	100	28 novembre	"	27	40	
Michael Kealy	45	10	100	5 février	1877	27	75	
Murtagh Mahoney	29	7	100	9 "	"	27	78	
Corp. Epis. Cath. Rom. d'Ottawa	Partie centre de 27	2	28a. 2r.	23 "	"	27	85	
Martin Gannon, jr	16	2	100	5 avril	"	27	118	
Charles Thompson	38, 39, 40	4	124	24 "	"	27	124	
John Kelly	50, 51	6	195	24 "	"	27	125	
John Mahoney	19, 20	8	200	17 mai	"	27	131	
Patrick Mahoney	34	8	100	19 "	"	27	133	
William Wiggins	19, 20	13	200	30 juin	"	27	144	
John McAniff, jr	2	1	90	18 juillet	"	27	151	
George Hartley	Partie d'about E. de 27	2	29	3 juin	1878	27	249	
Patrick Sullivan	Partie d'about O. de 27	2	40a. 2r.	3 "	"	27	250	
John Sullivan	26, 27	8	200	23 septembre	"	29	76	
William Hayes	½ O. de 47	7	50	24 octobre	"	29	156	
John Dempsey	34	11	100	18 août	1879	35	21	
Michael O'Brien	41, 42	4	82	18 "	"	35	23	

Canton de Low—Suite

Noms des concessionnaires	Numéros des lots concédés	Rangs	Acres	Date des lettres patentes	Livre	Page
Patrick Tucker	44	9	100	18 novembre 1879	35	24
Les rep. lég. Denis Driscoll	43, 44	6	200	5 décembre "	35	56
Daniel Driscoll	45	6	100	5 " "	35	58
William Wills	40	5	100	17 septembre 1880	35	142
Daniel Mahony	N. E. et pt. S. O. de pt. S. de 30 et 31	7	85a. 2r.	23 avril 1881	35	215
David Myles	20, 21	11	200	26 mai 1882	31	116
William Maxwell	35, 36	3	200	18 août "	31	153
Paul Bertrand	45, 46	A	200	2 septembre "	39	5
James Willis	56	3	180	14 octobre "	31	177
hhomas Kelly	45	5	85	22 décembre "	31	213
Edward Timmons	47	9	100	12 mars 1883	31	237
Thomas Hayden	48, 49	7	200	31 août "	33	104
Michael Carroll	46, 47	2	128	31 " "	33	105
Carroll Daly	46	3	100	30 " "	33	97
Les rep lég. William Brennan	50	3	100	1 octobre "	33	126
John Kilcoyne	23, 24, 25	1	197	1 " "	33	127
Basile Carrière	35, 36	9	200	26 " "	39	120
James Woods	32, 33	4	115	13 décembre "	33	223
John Cullins	48, 49, 50	10	304	13 décembre 1883	33	225
John Thompson	34, 35	4	111	8 février 1884	33	259
Timothy Hayden	28, 29	10	137	8 " "	33	260
Ross McLaughlin	½ S. de 35, 36	13	100	8 " "	33	261
John C. Evans	38	3	100	8 " "	33	264
Kiernan Carroll	48, 49, 50	2	85	25 " "	33	268
Michael Gleason	½ N. de 24, 25	10	100	10 mars "	33	282
Eugène Daly	28	7	100	11 juin "	34	107
Alevander Cruickshsuk	48	5	55	11 " "	34	108
William Farrell	30, 31	2	200	11 " "	34	109
William O'Connor	3, 4	3	200	1 septembre "	42	6
Anthony Rogers	1, 2	A	212	13 octobre "	42	27
Eleonor Spellane, veuve de P. Mahoney	35, 36	8	200	24 février 1885	42	132
Les rep. lég. John Heney	4/5 E. de 41	3	80	24 " "	42	133
Thomas McGoey	1	1	192	27 " "	42	147
	1	2				
Wm. Hayes	46	8	100	18 septembre "	42	378
James Maclaren	½ N. de 26, 27	10	95	26 mai 1886	47	129
Alex. Nealy, jr	28, 29	6	200	26 " "	47	130

Les rep. lég. John Heney	4/5 E. de	41	3	50	24 "	"	42	135
Thomas McGoey		1	1	192	27 "	"	42	147
		1	2					
Wm. Hayes		46	8	100	18 septembre	"	42	378
James Maclaren	½ N. de	26, 27	10	95	26 mai	1886	47	129
Alex. Nealy, jr		28, 29	6	200	26 "	"	47	130

Thomas Haveron		50	8	100	11 septembre	1886	47	184
Michael Daly		46	5	57	11 "	"	47	185
Simon Clare		22, 23	12	200	11 "	"	47	186
James Mahoney	½ E. de	47	7	50	11 "	"	47	187
John Higgins		38	5	100	24 janvier	1887	47	242
Patrick Kelly		13, 14	A	212	16 juin	"	50	39
John Doran		42, 43	11	200	11 août	"	50	60
Timothy Daly		28, 29	9	200	12 janvier	1888	50	151
Patrick McLaughlin		40, 41	12	200	18 "	"	50	155
Patrick O'Rourke		53	3	95	8 juin	"	50	203
Alexander Hughes	Partie S. E. de Partie E. de Partie centre O. de	44 45 42,43, 45	3	142	24 juillet	"	50	230
Edwards Mathews	½ N de 35 et 36, lot	34	13	200	30 janvier	1889	54	31
John Martin		5	A	106	13 mars	"	56	46
Xavier Socia		19	5	100	27 juin	"	56	238
John Hull		20	5	100	27 "	"	54	88
William Lafleur		52	A	68	31 octobre	"	58	180
William McCaffrey		36	12	100	22 novembre	"	54	129
George Fox	½ S. de	26, 27	10	95	29 janvier	1890	54	163
Charles O'Connor		5	3	100	22 juillet	"	54	253

CANTON LYTTON—érigé le 23 juillet 1869, Reg. B, Proclamations, folio 141

John McConnery		19, 20	5	200	6 décembre	1888	50	273
Joseph Plante		13, 14	5	200	1 mai	1889	56	146
Moses Leary		23, 24	5	200	9 août	"	50	293
Alexandre Dupont		8	5	100	28 février	1890	59	183
James McGee (" Bed McGee ")		18	5	100	29 mars	"	54	205
James McGee		15, 16, 17	5	300	3 avril	"	54	212
Christopher Crights		4	5	100	5 mai	"	54	226
Aristide Bertrand		10, 9	5	200	4 juillet	"	60	103
Moïse Cousineau		2	5	100	4 "	"	60	102
J. B Coursolles		5	5					
	½ E. de	4, 5	6	200	22 octobre	"	60	265
François Ethier		12, 13	4	200	14 août	"	60	186
Xavier Ethier, sr		20, 21	4	200	22 octobre	"	60	264

Canton Marchand

Noms des concessionnaires	Numéros des lots concédés	Rangs	Acres	Date des lettres-patentes	Livre	Page
Hon. John Hamilton	43, 44	Rang Ri. S. O.	1265	21 décembre 1882	37	211
	41, 42, 43, 44, 45, 46, 47, 48, 49, 50	" N. E.				
Prospère Guay	½ N O. de 59 et lot	Rang N. E.	130	30 avril 1884	43	41
Théodore Lachaine	37, 38	R. S.O riv. Rou	127	14 janvier 1886	46	258
Ernest Lorin	2, 3	R. E. "	201	20 mars "	48	56
Théodore Lachaine	45	1	150	23 août "	48	237
	½ S. de 46					
William Forest	1	Rang de R. E.	108	8 février 1887	47	266
Emerie Chartrand	52, 53	R. N.E riv. Rou	193	8 " "	49	133
Paschal Valiquette, jr	63, 64	R. S.O. "	143	8 " "	49	135
Jean-Bte Laliberté	62	R. S.O. de la riv.	69	10 août "	52	19
Joseph Sarrazin, jr	71, 72	" "	243	17 avril 1888	52	256
Charles Major	49, 50	1	200	18 juin "	55	34
Sévère Villeneuve	51	1	100	18 " "	55	35
Hon. Alexandre Lacoste	5, 6, 7, 8	3	1176	4 décembre "	55	184
	1, 2, 3, 4, 5, 6, 7, 8, 9, 11, 12, et partie E. du Lac de 10	4				
Corp. Arch. Cath. Rom. d'Ottawa	Partie N. de 47	Rang S. O.	50	7 " "	53	20
Wilfrid Sarrazin	67	R. S.O. de la riv.	102	4 janvier 1889	55	218
Joseph Sarrazin	68, 69	" "	230	4 " "	55	219
Jules Sarrazin	70	" "	112	5 " "	55	221
Joseph Filion	47, 48	1	200	18 " "	55	239
Dosithé Boileau	48	R. S.O. de la riv.	70	8 avril "	56	95
Herménégilde Desjardins	56	R. N.E. de la riv	105	8 " "	56	96
Joseph Valiquette	59	R. S.O. de la riv.	100	21 juin "	56	231
Joseph Lachapelle	61	½ N.E. de la riv.	103	1 août "	58	69
Alexandre Denis	64, 65	" "	248	13 novembre "	59	19
Louis Major	52	1	152	29 janvier 1890	50	115
	52, 53, 54	2				
Philéas Denis	63	R. N.E. de la riv.	123	29 " "	59	117
Narcisse Sarrazin	66	R. S O. de la riv.	88	30 " "	59	122
Joseph Renaud	47, 48	2	164	29 " "	59	116
Herménégilde Charrette	45, 46	2	204	10 juin "	62	4
	45	3				
Prospère Guay	56, 57, 58	R. S.O. de la riv.	268	14 août "	60	181

Narcisse Sarrazin	66	R. S O. de la riv.	88	30				59	116
Joseph Renaud	47, 48		2	164	29 "	"	"	62	4
Herménégilde Charrette	45, 46		2	204	10 juin	"	"	60	181
Prospère Guay	45		3						
	56, 57, 58	R. S.O. de la riv.		268	14 août	"	"		

Canton Mansfield

David Frost	Partie en arrière de 1	B	47½	22 janvier	1890		54	160

Canton Masham—érigé le 29 mai 1850, Reg. L, Special Grants, folio 292

Edouard Trempe	37, 38	S. r. la Pêche	2	333	5 mai	1851	G	Sales	275
	37, 38		3						
	43		4						
John Pritchard	2, 3, 4, 5		6	400	18 août	"	H	"	12
Joseph Proux Clement	47		5	40	10 février	1852	"	"	149
Robert, Geo. & John Hamilton	2, 3, 4		7	300	10 "	"	"	"	144
Foster Moncrief	½ N. de 100 acres S. de		1	50	9 "	"	"	"	129
Richard Woodlands	25		5	100	1 mars	"	"	"	174
James Woodlands	28		6	100	1 "	"	"	"	176
William McCulloch	27		5	100	15 "	"	"	"	182
Robert Musgrove	28		5	100	15 "	"	"	"	183
Robert McCulloch	26		5	100	15 "	"	"	"	184
Joseph Proux dit Clément, jr	48		5	22	26 juillet	"	"	"	246
Samuel Gibson	15		6	100	31 "	"	"	"	250
William Gibson	13, 14		6	200	31 "	"	"	"	251
John W. McLean	44, 45, 46		1	300	26 "	"	"	"	245
Robert, Geo. & John Hamilton	1		7	200	10 mars	1853	I	"	1
	29		2						
James McLaren	Partie de 2		1	100	6 février	1854	"	"	174
	2		2						
John McLaren	Partie de 3		1	100	6 "	"	"	"	175
	3		2						
David McLaren	Partie de 1		1	100	6 "	"	"	"	193
Foster Moncrief	½ N. des 100 acres S. de 1. 2		1	100	21 décembre	1855	L	"	70
Edward Brown	6		1	168	8 janvier	1856	"	"	116
James McLaren	43		3	204	20 juin	"	"	"	192
	42		4						
Joseph Proulx dit Clement	49		4	200	30 "	"	M	"	105
	49		5						
Archibald Fairbairn	9		6	100	27 octobre	"	"	"	140
William Johnston	Partie O. de 10		7	42	10 décembre	"	"	"	154
John O'Hara	9 et partie E. de 10		7	148	10 "	"	"	"	155
Les rep. lég. de feu John Reily	3		5	100	9 mars	1857	N	"	3
Nicholas Shouldice	11		6	76	31 juillet	"	O	"	7
John Nilson	10, 11		1	186	30 novembre	"	P	"	3
	12		2						
David McLaren	12		3	119	20 janvier	1858	"	"	40

CANTON MASHAM—Suite

Noms des concessionnaires	Numéros des lots concédés	Rang	Acres	Date des lettres-patentes	Livre	Page
James McLaren	34	4	100	3 mai 1853	P Sales	97
James Nisbet	18	5	200	15 juillet "	" "	129
	17	6				
Michel Reneau	52	2	100	15 octobre 1859	Q "	103
Fanny Fairbairn, veuve de feu David Stewart	Partie d'abont O. de 5, 6	8	86	19 juillet "	" "	104
George Johnson	13, 14	7	185	12 octobre "	" "	108
Thomas Grant	26	4	100	12 novembre "	" "	155
James & David McClaren	4	2	60	18 " "	" "	163
William Johnston	12	7	100	21 " "	" "	165
Joseph Proux dit Clement	50	4	104	25 janvier 1860	R "	18
Daniel Nickle	8	6	100	27 " "	" "	22
Robert Brown	Partie d'abont S. de. 1	1	100	28 " "	" "	23
	Partie d' abont S. de. 2					
George Vaillant	41	4	100	28 " "	" "	24
Robert & John Hamilton	30	2	100	8 février "	" "	45
Alexander Thompson	40	4	100	14 " "	" "	55
Edward McGillivray	51	5	94	7 août "	S "	56
Edward McGillivray	53	5	82	7 " "	" "	57
Michel Renault	54	2	100	8 " "	" "	59
James McLaren	15	3	100	8 " "	" "	60
Charles Renault	55	2	100	1 octobre "	" "	118
James Irwin	29, 30	6	200	5 " "	" "	132
Robert Jameson	8	5	100	30 " "	T "	48
James Dunkin	37, 38, 39	6	300	26 décembre "	" "	157
Charles Renault	49	3	100	5 janvier 1861	" "	170
James McLaren	52	5	85	27 mars "	U "	30
Sarah McCaffary, epouse de John O'Harrah	½ S. de 7, 8	7	100	12 avril "	" "	57
Paul Lamothe	27	3	58	28 mai "	" "	117
James Nesbit	54	6	100	29 " "	" "	120
Edward Brown	5	1	160	29 " "	" "	123
David Hall	24	4	100	10 octobre "	V "	52
James McLaren	11, 12	6	183	16 " "	" "	72
Edward O'Bre	21	5	100	5 décembre "	" "	129
Mary Gunnas McDonald, veuve de feu Daniel McDonald	5	7	100	10 " "	" "	137
Godfroy Vaillant	46	4	100	10 " "	" "	138
	Partie N de 46	3				

David Hall	11, 12	6	183	16 "	"	"	"	129
James McLaren	21	5	100	5 décembre	"	"	"	129
Edward O'Bre								
Mary Gunnas McDonald, veuve de feu Daniel McDonald	5	7	100	10 "	"	"	"	137
Godfroy Vaillant	46	4	100	10 "	"	"	"	138
	Partie N de 46	3						

Samuel Gibson	18	6	100	25 juin	1862	X Sales		18
James McLaren & John McLaren	10	6	73	12 août	"	"	"	172
Hercule Trempe	44	3	87	10 janvier	1863	AA	"	85
Godfroy Valliant	47	4	60	1 avril	"	"	"	214
James Woods	½ N. de 7 et 8	8	100	29 mai	"	AB Sales		102
William Mahon	20, 22	5	200	27 juillet	"	AC	"	5
William Johnston, jr	Pt. d'about O. de pt. E. ou rés. de 5 et 6	8	54	9 octobre	"	"	"	129
James & David Maclaren	Front ou pt N. de 40	2	100	28 janvier	1864	AD	"	159
	40	3						
	27	4	100	28 "	"	"	"	160
James Maclaren	33	4	100	28 "	"	"	"	161
James & John Maclaren	30	4	100	28 "	"	"	"	162
Robert Kennedy	14, 15	5	176	11 mars	"	AE	"	4
Jules Beaudoin	33 et ½ O. de ½ O. de 32	2	118	18 "	"	"	"	15
Abraham Racine	22	3	39	7 avril	"	"	"	51
La Corp. Episc. Cath. Rom. d'Ottawa	Partie de 31	3	12½	9 "	"	"	"	68
Les Com d'Ecole du canton de Masham	Partie de 29	3	1/15	9 "	"	"	"	69
James Phillips	18	3	28	15 "	"	"	"	109
William McDonald	Partie de ½ O. de 29	3	30	15 "	"	"	"	108
Robert Kennedy	16	5	76	1 juillet	"	AF	"	145
George Reilly	7	5	100	11 "	"	"	"	163
James Woods	6	7	100	16 août	"	AG	"	3
Thomas Reilly	15	7	100	16 "	"	"	"	4
Henry Sayers	6	6	100	17 "	"	"	"	6
Robert Townsent	5	5	100	2 novembre	"	"	"	154
Edward Brown	Partie S. de 7	1	100	14 mars	1865	AH	"	165
Robert & John Hamilton	Partie S. de 30	3	42	14 "	"	"	"	166
John Pritchard	Pt. du coin S. E. de 22	4	9	16 "	"	"	"	186
	Pt. du coin S. O de 21							
George Proulx	Pt. N. ou rés. de 48	5	100	21 juin	"	AI	"	145
James & John MacLaren	¾ E ou rés. de 32	2	175	7 juillet	"	"	"	162
	Lot 53	6						
James McLaren	32	3	100	7 "	"	"	"	163
John McLaren	16, 17	10	194	8 "	"	"	"	164
James McKenna	Pt. N. ou rés. de 7	6	52a. 1r. 32p.	5 septembre	"	AK	"	42
Michael Fitzpatrick	Partie S. de 7	6	44a. 1r. 10p.	4 "	"	"	"	40
James & David MacLaren	9	5	100	16 novembre	"	"	"	103
Jean-Bte. Beaudry	7	3	100	16 "	"	"	"	106
James MacLaren	53	4	118	16 "	"	"	"	107
James MacLaren	10	5	200	16 novembre	1865	AK Sales		108
	54	7						
Francis Magee	½ S. de 7, 8	8	100	1 février	1866	"	"	207
James Thompson	Pt. S. de 28	2	100	5 "	"	"	"	221
Médore Martineau	Pt. d'about N. ou rés. de 28	2	35	6 "	"	"	"	225
James Nisbet	16	6	100	6 "	"	AL	"	69
Seth Cates	8	1	167	26 juin	"	AM	"	205
John McLaren	57, 58	5	165	2 août	"	"	"	243
Thomas Knox	31	4	100	10 octobre	"	AN	"	193

CANTON MASHAM—Suite

Noms des concessionnaires	Numéros des lots concédés	Rangs	Acres	Date des lettres-patentes	Livre	Page
Charles Moore	25	4	100	23 octobre 1866	AN Sales	224
Joseph Proulx dit Clément, sr	55	5	77	9 novembre "	AO "	23
Thomas Reily	11	5	100	21 décembre "	AL "	117
Jane Mahon Vve de John Riley	4	5	100	17 " "	AO "	97
Seth Cates	8, 9	2	68	20 " "	AL "	108
Richard Magee	56	1	100	8 avril 1867	AP "	2
James Hanrahan	54, 55	1	200	8 " "	" "	3
Seth Cates	Pt. N. ou rés. de	1	68	30 " "	" "	31
Samuel Gibson, sr	18	7	100	7 mai "	" "	63
James Nesbitt	½ N. de 23, 24	5	100	7 " "	" "	64
James Shouldice	29, 30	5	200	11 " "	" "	83
Thomas Pritchard	6	5	200	13 " "	" "	84
	1	6				
Siméon Larche	57	6	100	13 " "	" "	85
James Robertson	50, 51	1	400	21 " "	" "	103
	50, 51	2				
John MacLaren	Pt. O. de	9	46 a. 3 r.	12 juin "	" "	123
William B. Johnson	Pt. centre de	9	29 a. 2 r.	13 " "	" "	120
John MacLaren	32	4	100	18 " "	" "	162
James Matchet	Pt. d'about E. de	9	27 a. 1 r.	12 " "	" "	152
Charles Reily	7	4	100	28 octobre 1867	1	45
James Robertson	½ E. de partie de	S. riv. Lapêche 3	20	24 " "	1	27
François Gingras	55	6	100	24 " "	1	26
Luke Marsan	½ O. de partie de	S. riv. Pêche 3	20	11 décembre "	1	137
John Nelson	Partie S. de	1	200	30 " "	1	182
	13	2				
Louis Giroux	50	5	96	12 février 1878	3	45
John MacLaren	57	7	300	25 " "	3	68
	50	3				
	32	1				
William Thomson	38	4	100	11 mars "	3	75
George Thomson	39	4	100	11 " "	3	77
Robert Thompson	Partie d'about S. de	4	70	21 " "	3	100
John Maclaren	52	4	110	30 " "	3	120
John Thompson	36	4	100	30 " "	3	121
James Pritchard	3, 4	8	200	28 mai "	3	228
John Woods	½ N. de 7, 8	7	100	16 juin "	1	217

Robert Thompson	Partie d'about S. de	37		4	70	24 "	"	3	100
John Maclaren		52		4	110	30 "	"	3	120
John Thompson		36		4	100	30 "	"	3	121
James Pritchard		3, 4		8	200	28 mai	"	3	228
John Woods	½ N. de	7, 8		7	100	16 juin	"	1	217

James Robertson	Toute cette partie de 31 étant au N. de riv. Lapêche, moins 12½ acres donnés à la Corp. Epis. Cath. Rom. d'Ottawa			3	80 a. 2 r.	18 juin	1868	1	222
Daniel Nikle		14		3	95	18 "	"	1	223
François Racette	½ E. de	47		3	50	22 "	"	6	138
Charles Schnobb	Partie d'about N. de	25, 26		2	130	23 "	"	1	230
David Hall		12		4	100	30 "	"	1	235
James Robertson		47, 56		6	200	3 août	"	8	42
Edouard Beaudoin		28, 29		1	200	3 "	"	6	228
François Martineau		51		4	116	3 "	"	6	229
Théophile Vaillant		44, 45		4	191	4 "	"	6	230
Margaret Bradford, veuve de Ant. Robert	½ E. de	21		4	66⅔	13 "	"	8	63
John McLaren	½ O de 47 et lot	48		3	150	18 septembre	"	8	151
Robert Kennedy		12, 13		5	200	18 "	"	8	154
Hyacinthe Martineau	Partie de	30		3	6	26 "	"	9	37
Damase Martineau	½ E. de partie N. de	19		3	30	30 "	"	9	44
James Irwin		31		6	100	7 octobre	"	8	165
Jos. Montcrief	Pt. N. de	20, 21, 22, 23, 24		6	149	9 "	"	8	166
Samuel Hall		27		6	100	9 "	"	8	168
James Nesbitt		28		7	100	12 "	"	8	177
Julien Beaudoin	Partie S. de	26, 27		2	167	27 "	"	9	61
Pierre Laliberté	Partie S. de	25		2	71	27 "	"	9	62
Isaïe Brazeau	Partie N. de	24		2	71	2 novembre	"	8	209
Ovide Bélanger		24, 25, 26		3	149½	3 "	"	9	66
Elie Racette		42		3	63	3 "	"	9	67
Les rep. lég. de J. B. Gauthier	Partie S. de	24		2	71	3 "	"	9	69
Hubert Cloutier		31		2	100	3 "	"	9	68
John McLaren		15, 16, 18		4	185	12 "	"	8	229
Jean-Bte E. Gauvreau	Partie N. de	20		2					
		19		3	113	19 "	"	9	115
		20		3					
Narcisse Guertin		34		3	105	10 décembre	"	9	132
Foster Hall		45, 46		7	200	16 février	1869	10	105
John Riely		33, 34		7	200	18 "	"	10	114
James Phillips		33		3	107	9 mars	"	10	142
John Motherwell		20		10	100	26 avril	"	10	205
Seth Cates		31		5	108	4 mai	1869	10	225
Julien N. Beaudoin	Partie S. E. de	31		3	8	21 "	"	11	34
John McLaren		19		10	164	31 "	"	12	38
		21		A					
Thomas Brulé	Partie N. E. de	30	N. riv. Pêche	3					
			Toute cette partie, moins 6 acres, octroyée à Hyacin. Martineau		57 a. 2 r.	2 juin	"	11	37
John McLaren		56		5	81	15 "	"	12	51
		55		4	123	19 juillet	"	12	77

Canton Masham—Suite

Noms des concessionnaires	Numéros des lots concédés	Rangs	Acres	Date des lettres patentes		Livre	Page
Les rep. iég. de John Joyce	5, 6	4	200	22 novembre	1869	12	152
Daniel Chilcott	9, 10	8	200	14 décembre	"	12	157
Guillaume Proulx	54	5	77	7 juin	1870	11	249
Clément Guertin	19	4	70	7 "	"	13	1
Magloire Sincennes	Partie S. de 46	3	100	10 "	"	13	6
Jérémie S. Richard	16, 17	3	181	27 "	"	13	17
William Bennett	Partie S. de... 20, 21, 22, 23, 24 Lot 25	6	193	7 juillet	"	14	68
Thomas McNair	14, 15	2	205	26 août	"	14	100
Les rep. de Godfroi Galipeau	36	3	71	26 "	"	13	41
John Joynt	4	9	100	30 "	"	14	106
Stanislas Robert	20	4	89	26 octobre	"	13	90
Michel Guertin	22	2	161	27 "	"	13	91
Pierre Vaillancourt	45	3	122	27 "	"	13	92
Moïse Lapierre	39	3	72	27 "	"	13	93
John Riely	32	7	100	28 mars	1871	15	78
William Riely	4, 42	7	200	18 avril	"	15	91
Foster Moncrief	35	4	100	29 mai	"	1[illegible]	124
Robert Brown	Partie d'about S. de 3	1	50	24 juin	"	15	147
William L. Dunkin	36	6	100	10 août	"	15	165
James Dunkin	40	6	100	10 "	"	15	166
Samuel Hutton	Partie N. de 19	6	31	10 "	"	15	167
John Pritchard	Partie d'about N. de 21	3	10a. 2r.	13 octobre	"	17	2
John Spallin	Pt. cont. et ½ S. de pt. O. de. 2	9	52	27 "	"	17	18
Andrew Nelson	9	1	165	28 novembre	"	17	30
Robert Shouldice	32	6	100	20 mai	1872	17	175
Francis Magee	½ O. de 1, 2	8	100	21 "	"	17	176
Robert Magee	½ E. de 1, 2	8	100	21 "	"	17	177
William Wallace	23	7	100	1 août	"	17	231
Samuel Chilcott	11	8	47	1 "	"	17	232
George Johnson	16	7	100	16 septembre	"	19	22
Robert Kennedy	43	7	100	6 décembre	"	19	67
James O'Hara	33	10	100	4 janvier	1873	19	86
Isaïe Bruzeau	23	2	162	13 février	"	21	35
Andrew McCorkel	35, 36	10	200	14 "	"	19	124
William James Craig	32	10	100	14 "	"	19	125
Robert Joynt	21	10	100	22 "	"	19	128
Robert Kennedy	Partie d'about N. de 21 Partie S. de 21	2 3	89a. 2r.	13 mai	"	19	167

Isaïe Bruzeau		33	10	100	4 janvier	1873	19	86
Andrew McCorkel		23	2	162	13 février	"	21	35
William James Craig		35, 36	10	200	14 "	"	19	124
Robert Joynt		32	10	100	14 "	"	19	125
		21	10	100	22 "	"	19	124
Robert Kennedy	Partie d'about N. de	21	2	89a. 2r.	13 mai	"	19	167
	Partie S. de	21	3					

Erasmus Earle	Partie d'about N. de	4	1	80	14 juin	1873	19	197
Foster Hall		44	7	100	10 juillet	"	19	217
William Jameson		6	3	100	10 "	"	19	222
Godfroy Vaillant		52	3	100	17 octobre	"	21	235
David McCorkill		16	2	95	12 novembre	"	22	51
John Joynt	Lot	5	9	150	20 janvier	1874	22	98
	¼ O. de	6						
James McCorkel		17	2	95	24 février	"	22	130
Andrew Pritchard		47, 48	7	200	27 mai	"	22	183
Les rep. lég. de John McLaren	50 acres d'about S. de	13	4	97	5 décembre	"	22	280
	Partie S. de	14						
Isabella Graham, Vve Jas. Nelson	Partie N. de	13	4	44	13 janvier	1875	24	1
Les rep. lég. de James Nelson	Partie N. de	14	4	35	13 "	"	24	2
James O'Hara		29	10	100	3 mars	"	24	25
William Higgins		22	A	48	4 "	"	24	35
Henriette Masson, Vve M. Martin		41	3	100	10 mai	"	25	96
Julie Guertin, Vve Pierre Mennier		23	3	38	14 "	"	25	101
James Irwin		37, 38	7	200	19 juin	"	24	108
James Nesbitt		53	2	100	23 juillet	"	24	119
Alexander Usher		29	9	100	28 décembre	"	24	183
George Johnston, snr	16 et ½ N. de	17	8	150	28 "	"	24	181
George Johnston		30, 31	10	200	29 janvier	1876	24	207
George Harbison		25, 26	7	200	22 février	"	24	228
David McLaren, jnr		23, 24	8	228	29 "	"	24	237
		23	9					
Les rep. lég. de Samuel Higgins	⅓ S. de	8, 9 et 10	9	100	30 mars	"	24	250
Les rep. lég. de Wm. Mitchell	⅓ Centre de	8, 9 et 10	9	100	30 "	"	24	257
Samuel Mitchell	⅓ N. de	8, 9 et 10	9	100	30 "	"	24	252
David McCorkel		17	1	100	3 avril	"	24	255
Gedéon Lemay		48	4	78	24 "	"	26	11
Les rep. lég. de Samuel Bell		51	3	100	29 septembre	"	27	23
James Woods		15, 16	9	155	26 février	1877	27	90
Robert McCorkell, snr		11	4	100	26 "	"	27	91
John Malia		1, 2, 3	10	263	9 novembre	"	27	188
Patrick Ryan		1, 2	5	200	23 octobre	1878	29	152
Robert Joynt		14, 15	10	184	31 "	"	29	163
Joseph Moncrief		21, 22	7	200	23 décembre	"	29	209
David Sincennes		54	3	100	11 mars	1880	34	23
Les rep. lég. de Francis Nesbit		28	4	100	17 avril	"	35	95
William Leslie Dunkin		35	6	100	17 "	"	35	96
Mary Link, Vve Seth Cates		32, 38, 39	5	300	27 janvier	1881	35	194
Les rep. lég. de Thomas Brown	Partie d'about S. de	4	1	60	27 "	"	35	187
William Farrell		1, 2	3	200	21 juin	"	35	246
James Irwin, senior		27, 29	7	200	24 août	"	35	281
Robert Prentiss		32, 33	8	200	11 février	1882	31	68
Thomas Kennedy	Partie d'about S. de	20	2	200	20 "	"	31	70
	Partie d'about S. de	21						
Joseph Shouldice		52	9	100	6 mars	"	31	82
Samuel Gibson, senior		19	7	100	19 avril	"	31	96

Canton Masham—Suite

Noms des concessionnaires	Numéros des lots concédés	Rangs	Acres	Date des lettres patentes	Livre	Page
Louis Rose	58	4	128	19 juin 1882	31	136
Jonathan Coogan	3, 4	4	200	2 mai 1883	31	260
William Moore	23	4	100	2 " "	31	261
Robert Joynt	20	A	48	5 juin "	33	42
Clément Guertin	28	3	65	16 " "	38	144
George Shannon	½ S. de 23, 24	5	100	27 août 1883	33	83
William Johnston	20	7	100	30 " "	33	98
William Higgins	23	A	48	30 " "	33	101
François Cloutier	55	7	100	28 septembre "	39	34
Hyacinthe Cloutier	56	7	100	28 " "	39	35
Basile Carrière	48, 49	6	200	23 octobre "	39	105
Siméon Larche	58	6	108	24 " "	39	109
Robert T Townsend	12, 13	9	200	7 décembre "	33	213
James Woods	26, 27	A	96	13 " "	33	224
Les rep. lég. de James Moore	2/5 O. de 22	4	40	14 " "	33	231
George Riley	8	4	100	4 juin 1884	34	102
John Langton	1	4	100	13 " "	34	111
George Towdsend	½ N. de 11	9	50	24 " "	34	126
James Woods	7	9	100	21 juillet "	34	154
Thomas McNair	½ N. de 13, 14 Lot 15	1	200	19 août "	34	164
François Sincennes, fils	50, 51	6	200	9 décembre "	45	33
Rob. T. Townsend, jr	3/5 O. de ½ S. de 11	9	30	24 février 1885	42	129
John Ohara	½ N. de 31	9	50	24 " "	42	130
Samuel Ohara	½ S. de 34	9	50	24 " "	42	131
John Shouldice	10	4	100	27 " "	42	148
Jules Beaudoin	33	1	100	31 mars "	45	332
Pierre Guertin	17	4	54	24 avril "	45	362
Les rep. lég. James Nesbitt	17	5	90	7 mai "	42	319
Félix Cousineau	35	3	95	9 septembre "	42	355
Robert Prentiss	31	8	100	17 " "	42	394
Luke Marson	½ S. de 22	1	43½	17 " "	42	376
Joseph Gingras	46 Partie N. de 47	5	200	12 octobre "	46	174
Thomas McNair	½ S. de 13, 14	1	100	12 " "	47	1
Paul Bertrand	27	1	100	19 février 1886	48	7
Thomas B. Dunkin	41, 42	6	200	19 " "	47	80
Robert Magee	50a E. de 57	1	50	19 " "	47	81
John Birch	52	A	36	19 " "	47	82

Thomas McNair	Partie N. de	47	5	200	12 octobre	"	46	174
Paul Bertrand	½ S. de	13, 14	1	100	12 "	"	47	1
Thomas B. Dunkin		27	1	100	19 février	1886	48	7
Robert Magee		41, 42	6	200	19 "	"	47	80
John Birch	50a E. de	57	1	50	19 "	"	47	81
		52	A	36	19 "	"	47	82

Alex. Usher		25, 26	8	200	19 mai	1873	47	83
Geo. Proulx	½ S. de	45	5	50	20 "	"	48	11
J. T. R. O'Hara		31	A	41	20 mars	"	47	105
Théophile Hébert		55	A	27	20 "	"	48	60
Martin Bowes	½ E. de	6	9	50	28 mai	"	47	132
David Woods		29, 30	A	82	11 juin	"	47	138
Daniel Mcdonald		30, 31	9	200	28 "	"	47	155
Zéphirin Robert		57	4	125	11 septembre	"	48	258
Louis Maheu		58	8	100	23 novembre	"	49	30
Fabien Biron		18	2	120	23 "	"	49	35
Patrick Guilfoyle		8	A	46	23 "	"	47	217
Robert Joynt		19	A	23	30 décembre	1886	47	229
Gabriel Proulx	½ S. de	44	5	50	24 janvier	1887	49	90
John Magee	50 acres S. de	52	1	50	24 "	"	47	241
Thomas Chilcott		32, 33	9	200	24 mars	"	47	269
Samuel Legros	50 acres S. de	37	2	50	24 "	"	49	139
Samuel O'Hara		32	A	41	15 juin	"	50	33
Edward Good	Partie centrale de	11	1	50	16 "	"	50	40
David Brown		16	1	100	16 "	"	50	41
Thomas Riley	½ N. de	27	10	52	9 août	"	50	56
Wm. Jamieson		5	3	100	22 novembre	"	50	95
John Hyde, jr		5, 6	2	72	22 "	"	50	100
Charles Kane		53	1	93	20 janvier	1888	50	160
James Nesbitt		20	1	100	20 "	"	50	164
David McLaren		3	3	100	20 "	"	50	165
Robert Joynt		18	10	99	30 mai	"	50	188
Henry Berton		21	1	96	13 mars	1889	54	47
J. C. Matchett	Partie E. de	2	9	25	13 "	"	54	48
James Nesbitt	Partie S. de	19	5	100	13 "	"	54	45
Isidore Guilbault		19	6	34	16 mai	"	54	71
		54	4	123	8 août	"	58	72
John Brown	½ S. des lots	10, 11	2	195	8 "	"	50	290
Patrick Clark		10, 11	3					
François Perron		47	1	100	9 "	"	50	291
Robert Mahon	½ N. de	52	6	100	2 octobre	"	58	145
John Mahon	½ N. de	44	5	50	4 "	"	54	116
Andrew McCorkell		45	5	50	4 "	"	54	117
Samuel Legros		36, 37	10	208	19 décembre	"	54	147
Michael Langton		34	2	95	2 avril	1890	59	263
Adam Kennedy		2	4	100	5 mai	"	54	231
David McLaren		27, 28	8	200	10 novembre	"	54	300
Hercule Maxwell		34, 35	1	200	23 octobre	"	54	283
Les rep. lég. de Samuel Otterson		57	10	105	15 août	"	54	271
		18, 19	1	200	13 "	"	54	268

Canton McGill

Noms des concessionnaires	Numéros des lots concédés	Rangs	Acres	Date des lettres-patentes	Livre	Page
James McCabe	1, 2	4	200	17 avril 1879	29	272
Louis Bonicalze	1, 2	2	200	23 août 1886	48	239
Bruno Moncion	15	A	89	4 juillet 1890	60	104

Canton Mulgrave—érigé le 16 septembre 1865, Reg. M, Special Grants, folio 410

Martin Welch	3, 4	2	200	18 novembre 1865	AK Sales	113
John C. Edwards	5, 6, 7	1	150	20 juin 1868	AM "	185
William W. Weatherdon	1	3	100	27 " "	" "	194
Thomas McDonald	Pt. d'about S. de 8 et	1	40	22 " 1867	AP "	193
John C. Edwards	10	3	100	22 " "	" "	188
John A. Cameron	10, 11, 12	1	466	22 " "	" "	189
	Pt. d'about N. de 8 et 9					
	7, 8	2				
	9	3				
John A. Cameron & John C. Edwards	9, 10, 11, 12	2	351	22 " "	" "	192
Matthias Roos	3 et 4	3	200	4 mai 1868	3	140
John Adam Reihler	22	5	100	31 juillet "	8	35
Anthony Welsh	3 et 4	1	100	11 août "	8	53
John A. Cameron	Lot 8	7	555	7 septembre "	8	127
	½ N. de 6 et 7					
	Lots 25 et 26	5				
John C. Edwards	9	7	179	7 " "	8	128
	½ N. de 25 et 26	4				
	25, 26	6	200	19 mai 1869	12	2
Robert Barlow	18	3	100	11 octobre "	12	137
Charles Abraham	6	4	100	6 mai 1870	12	230
Michael Beiharz	23	6	100	19 " "	14	4
John C. Edwards	27	6	100	17 février 1871	15	25
Les rep. lég. Nicholas Beihler	23	5	100	21 " "	15	29
John Steindorf	18, 19	4	200	11 janvier 1872	17	70
John C. Edwards	½ S. de 11 et 12	3	100	6 mai "	17	149
William Teske	3	4	100	23 " "	17	183
John A. Cameron	½ N. de 10	7	147	21 décembre "	19	80
	½ S. de 10 et 11	8				

Les rep. lég. Nicholas Beihler	23	5	100	21 "	"	15	29
John Steindorf	18, 19	4	200	11 janvier	1872	17	70
John C. Edwards	½ S. de 11 et 12	3	100	6 mai	"	17	149
William Teske	3	4	100	23 "	"	17	183
John A. Cameron	½ N. de 10 ½ S. de 10 et 11	7 8	147	21 décembre	"	19	80

Terence Carling	13, 14, 15, 16	2	205	24 mars	1873	19	154
Charles Kuschick	½ S de 4 Lot 5	5	150	11 juin	"	19	189
Michael Welsh	1, 2	1	100	13 novembre	"	22	60
Augustus Boetter	25, 26	7	167	26 mai	1874	22	174
John Ray	20	5	100	26 octobre	1875	24	162
Michael Ray	21	5	100	22 février	1876	24	226
George Beihler	24	5	100	15 août	"	27	7
John Thom	½ S. de 1 et 2	4	100	18 octobre	"	27	32
John Steindorf	5	4	100	5 novembre	1878	29	169
Augustus Boetter	27	7	100	5 mai	1879	29	292
John McCoy	½ N. de 1 et 2	2	100	25 juin	"	35	10
Patrick Rae	20, 21	4	200	14 juillet	1880	35	127
François Rochon	40, 41	1	100	30 septembre	"	36	215
Charles Kuischuck	Lot 3 ½ N de 4	5	150	19 juin	1882	31	137
John A. Cameron	19, 20	2	150	24 août	1883	33	78
Thomas F. McDonald	8, 9 ½ S de 10	6	250	25 octobre	"	33	166
Henrietta Berndt	½ N. de 5 et 6	3	100	10 novembre	"	33	195
Ferdinand Beilhartz	½ E. de 22	6	50	7 décembre	"	33	218
Charles Berndt	21 et ½ O. de 22	6	150	7 "	"	33	219
Edward Boelter	28	7	150	2 septembre	1884	42	16
W C. Edwards	17	4	100	29 novembre	"	42	66
Horman Yank	½ N. de 11 ½ S. de 11	6 7	100	26 décembre	"	42	87
Charles Yank	½ N. de 10 et 12 ½ S. de 12	6 7	...147a. 2r.	26 "	"	42	88
Frederick Berndt	½ N. de 19 et lot 20 ½ S. de 19	6 7	197½	19 septembre	1885	42	367
Francis Conroy	7	3	100	25 "	"	42	187
Auguste Berndt	24	6	100	10 octobre	"	42	401
Samuel Campbell	23	4	100	10 novembre	1886	47	207
Patrick Rae	22	4	100	7 février	1887	47	255
Charles Meilk	½ N. de 8 et 9 ½ S. de 8	4 5	...146a. 2r.	7 "	"	47	260
John A. Cameron	8	3	100	2 avril	"	47	277
Francis Butler	½ S. de 1 et 2	2	100	17 mai	"	50	10
Herman Yank	15, 16	7	68	8 juillet	"	50	46
Urgele Martin	41	5	100	17 août	"	52	42
John Boilhartz	30, 81	6	200	17 décembre	"	50	131
François-Xavier Amelin	38, 39	4	200	20 mars	1889	56	55
Les rep lég. William Teske	½ N. de 1 et 2	5	100	25 novembre	"	54	131
Terrance Carling	½ S. de 15	3	50	7 février	1890	54	179

CANTON NORTHFIELD—érigé le 10 juin 1861, Reg. M, Special Grants, folio 224

Noms des concessionnaires	Numéros des lots concédés	Rangs	Acres	Date des lettres patentes	Livre	Page
Michael McBean	24	2	95	26 octobre 1859	Q Sales	120
James G. Wright & Philemon H. Wright	52, 53	3	158	30 juin 1864	AF "	139
James G Wright	54, 55	3	225	30 " "	" "	140
Philemon H. Wright	56, 57	3	196	1 juillet "	" "	144
Nazaire Brisson	48, 49	3	181	12 décembre "	AG "	197
Augustus Aikie, 2e	18	A	94	16 février 1865	AH "	78
James & John MacLaren	¼ O de 32 et lot 31	1	158	21 juin "	AI "	146
Félix Akey	17	A	84	10 janvier 1866	AK "	20?
Urgel Brisson	47	4	100	15 février "	AM "	1
John Kerr	31	4	100	16 mars "	" "	51
Samuel Towers	17, 18	2	184	5 octobre "	AN "	181
Samuel Campbell	9, 10, 1?	1	373	22 " "	" "	220
Thomas Draper	3, ?	1	226	30 mars 1867	AL "	242
Alexander Coutier	3	4	126	3 avril "	AO "	165
Andrew Leamy, jnr	34	4	100	10 octobre 1867	1	2
William Shaw	13, 14	1	200	20 mai 1868	3	206
William Stevenson	19, 20	1	200	22 " "	3	218
Les rep. lég. de Robert Shaw	17, 18	1	200	2 juin "	3	236
William Shaw	15, 16	1	200	2 " "	1	207
Joshua Ellard	10, 11	A	227	9 novembre "	8	222
Jesse Warren	5, 6	2	174	9 mars 1869	10	146
Joseph Cox	1, 2	1	250	12 " "	10	159
Benjamin Bainbridge	14, 15, 16	2	300	27 avril "	10	214
Samuel Campbell	7	1	118	19 mai "	10	248
Joshua Ellard	5, 6, 7	A	283	6 septembre "	12	115
William Campbell	12 / 14, 15	1 / B	300	6 octobre "	12	134
Samuel Campbell	16, 17	B	200	5 " "	12	133
Xavier Akey	9	A	133	18 février 1870	12	189
Henry Atkinson	25, 26, 27	4	274	21 " "	12	193
John Little	20	2	112	20 mai "	14	11
Joseph Kenney	35, 36	4	181	27 juin "	14	45
Edward Duffy	34, 35	B	205	17 août "	14	89
Michael McBean	21, 22, 23, 25	2	226	25 " "	14	98
Napoléon Roy	30	1	108	26 " "	13	42
John Draper	5, 6	1	226	26 " "	14	103
Pierre Ethier	19, 20	A	138	26 " "	13	43
James Stewart	13	2	100	21 octobre "	14	173
William Shaver	11, 12	2	200	27 juin 1871	15	155

Michael McBean	21, 22, 23, 25	2	226	25 "	"	14	98		
Napoléon Roy	30	1	108	26 "	"	13	42		
John Draper	5, 6	1	226	26 "	"	14	103		
Pierre Ethier	19, 20	A	138	26 "	"	13	43		
James Stewart	13	2	100	21 octobre	"	14	173		
William Shaver	11, 12	2	200	27 juin	1871	15	155		

Jérémie Saucier	39, 40	5	200	27 juin	1871	16	36		
Michael McBean	21, 22	1	200	18 août	"	15	179		
Samuel Campbell	8	1	120	13 mars	1872	17	117		
John Maclaren	21	A	89	10 mai	"	17	162		
Olivier Bertrand	19	B	100	27 juin	"	18	100		
William Anderson	33, 34	2	205	19 août	"	17	238		
Philibert Bertrand	20	B	100	29 "	"	18	141		
Robert Cram	23, 24	1	200	14 octobre	"	19	29		
Joshua Ellard	8	A	132	25 "	"	19	33		
Joseph Lareau	25	B	100	28 mai	1873	21	100		
Joseph Lauriault	25, 26	1	200	8 juillet	"	21	153		
Les rep lég. Thomas Clemow	39, 40	4	182	28 novembre	"	22	74		
William Shaver	10	2	100	3 "	1874	22	259		
Les rep. Grégoire Vallière	31	2	102	11 mai	1875	25	28		
Augustin Ethier, fils	28	1	100	2 décembre	"	25	220		
Frs. Ethier, fils d'Augustin, père	29	1	100	2 "	"	25	221		
Joseph Morwin	36	2	164	14 janvier	1876	24	195		
	31	3							
Nazaire Brisson	45, 46	4	200	23 février	"	25	271		
François Ethier, fils	2, 3	A	171	5 janvier	1877	26	124		
Michael McBean	30	2	71	26 avril	"	27	126		
James Forester	27	1	100	28 août	"	27	170		
Joshua Ellard	43	5	100	22 octobre	"	27	184		
	½ E. de 33	1	156	23 "	1878	29	151		
	Lot 34								
Patrick Grace	35	1	110	5 novembre	"	29	172		
Joshua Ellard	A. B	A	120	29 "	"	29	193		
William Saunders	19	2	91	21 août	1879	35	26		
Les rep. lég. de William Stuart	2	3	87	24 janvier	1880	34	19		
Patrick Grace	22	B	100	5 mars	"	35	88		
Alphonse Thérien	½ O. de 41	5	50	22 octobre	1883	39	101		
Joseph Marois	Partie N. de 34	3	62	10 avril	1884	43	22		
	Partie N. de 35								
John Wilson	12, 13	B	100	13 juin	"	34	114		
Révd. Eusèbe Faure	16	A	95	9 septembre	1885	42	253		
John Johnson	29	B	100	31 octobre	"	47	18		
Cyrille Gauthier	14	A	88	19 juin	1889	58	24		
Alphonse Therrien	½ E de 42	4	158	13 août	"	58	87		
	42	5							
Casimir Riel	19	5	100	18 décemdre	"	58	271		
Joseph Lanford Bolli	28, 29	2	176	29 avril	1890	54	225		
Joseph Lauriault	26	B	100	24 octobre	"	60	268		
Olivier Mayer	45	5	100	25 "	"	60	269		

CANTON PONSONBY – érigé le 30 mai 1876, Reg. I, Proclamations folio 386

Noms des co .cessionnaires	Numéros des lots concédés	Rangs	A ..es	Date des lettres patentes	Livre	Page
James Daniell	24	2	303	22 novembre 1881	31	28
	26, 27	3				
Donald McVean	25, 26	2	206	22 " "	31	29
Edward Bleaden Meyer	22, 23	A	161	22 " "	31	30
George Gundy	About Partie N. 19	A	126	19 juin 1882	31	124
	" " N. 20					
David Williamson, jr	Les ½ S. de 22, 23, 24, 25	4	200	22 novembre "	31	204
John Malloy	8	3	106	22 " "	31	206
James Carson	Lot 18	A	250	22 " "	31	209
	Partie S. ou reste 19					
	" S. " 20					
Jean Ormancey	32	A	92	23 août "	38	220
Adélard Limoges	22	2	201	27 " "	38	237
	½ S. de 22, 23	3				
Charles W. Pearson	9	1	107	27 " "	33	85
David Meldrum	13	A	121	1 octobre "	33	134
James C. Brymer	6	1	100	24 octobre "	33	164
Gabriel Dovilèle	31	A	125 a. 2 r.	27 " "	39	124
	31	B				
John Hutton Currie	25	1	96	7 décembre 1883	33	216
Adam Linton	19	4	100	30 avril 1884	34	74
Alexander Pridham	36, 37	A	123	27 juin "	34	151
Edward P. Noble	5, 6	A	197	30 " "	34	137
Toussaint Carrière	29	A	153	30 " "	43	130
	29, 30	B				
Alexander Pridham	½ S. de 23	2	51 a. 2 r.	30 " "	34	135
Charles Libercent	Les ½ S. de 24, 25	3	100	12 février 1885	45	129
Alfred Danis	½ N. de 23	2	51 a. 2 r.	24 " "	42	135
Alex. Pridham	38	2	91	25 " "	42	135
James G. Parks	13, 14 & ½ S. O. de 15	3	252 a. 2 r.	25 " "	42	136
Léon Tessier, fils	36 & lot A	B	113	25 " "	45	265
Javin I. Walker	40, 41	5	200	7 juillet "	42	334
Anatole Bouet	33	A	94	2 novembre "	46	196
Wm Alfred Feabuy	7	1	109	14 janvier 1886	47	49
Charles Wm. Wellstead	25	A	170	20 mars "	47	99
	26	1				
John Molloy	9, 10	3	208	23 août "	47	174
Geo. Blackball	38, 39	5	200	20 septembre "	47	190
Joseph W. Mattey, jr	11, 12	4	200	19 octobre 1887	50	86

Adrien Moyar	17	7	91	15 janvier 1888	50	87

Wm Alfred Feabuy	7	1	109	14 janvier 1880		47	99
Charles Wm. Wellstead	25, 26	A 1	170	20 mars	"	47	99
John Molloy	9, 10	3	208	23 août	"	47	174
Geo. Blackwall	38, 39	5	200	20 septembre	"	47	190
Joseph W. Mattey, jr	11, 12	4	200	19 octobre	1887	50	86

Adrien Moyar	17	7	91	15 janvier	1888	52	184
Emile Victor Ippersiel	16	7	91	15 "	"	52	185
William Owens	13, 14, 15, 16	4	400	20 "	"	50	157
Corp. Arch. Cath. Rom. d'Ottawa	½ N. de 28	4	50	6 décembre	"	53	19
James McFarlane	10, 11	2	206	3 octobre	1889	54	113
Félix Libercent	½ N. de 21, ½ N. de 22; 21, partie S. de 20; ½ O. de 22	4 5	295	13 novembre	"	59	18
Les rep. lég. Hyac. Triquet ou (Trottier)	21	A	86	29 mai	1890	60	83

CANTON PORTLAND—érigé le 26 février 1841, Reg. K, Special Grants, folio 274

John Molson	11, 12; ½ S. de 11	2; 3	500	26 février	1841	K sp. Grts	274
Wm Bleakley	14; 13, 14 et ½ N. de 11	2; 3	700	31 mai	1854	AA Grants	255
Benjamin Hutchins	19, 20, 21	1e rang O.	222	2 juillet	1860	S Sales	9
Les rep. lég. de feu Baxter Bowman	11	9e " O.	69	31 octobre	1863	AC "	207
Geo. Washington Eaton	½ O. de 13	2e " E.	100	30 décembre	"	AD "	54
Arnold Newton	½ O. de 1	1e " E.	100	10 février	1864	" "	182
George W. Eaton	12	9e " O.	100	1 juin	"	AF "	34
John Thomson, Andrew Thomson & John Cook Thomson	5	5e " O.	85	3 "	"	" "	42
Andrew Thomson	½ O. de 12; ½ E. dr. 13	4	200	3 "	"	" "	43
Nicholas Clark	15, 16	7e rang O.	200	6 "	"	" "	54
James McGeary	25, 26	7e " O.	196	6 juillet	"	" "	152
François Blondeau	½ E. de 7	4e " E.	100	21 octobre	"	AG "	124
Revd Andrew Loist Peterson	13	8e " O.	100	12 juin	1865	AI "	134
Philemon Pennock	11, 12; 13, 14	6e " O.; 5e " O.	200; 198	2 septembre; 2 "	"	AK "	33
Revd Andrew Loist Peterson	14	8e " O	80	1 décembre	"	" "	129
Dawson Kerr, sr	9, 10, 11, 12; 9, 10	5; 6	600	3 avril	1867	AO "	168
William F. Bondsell	24	8e rang O.	98	15 mai	"	AP "	93
Andrew Thompson, John Cook Thompson, McPherson Lemoyne & Robert J. Lusk	6; 1, 2, 3, 4	6e rang E.; 7e " "	420	2 avril	1868	3	127
James T. & Wm. Pennock	11, 12	3e rang O.	130	4 mai	"	3	143
Wm F. Bonsall	24	8e " "	98	15 "	"	3	182
Andrew Thompson	2	7e " "	123	8 février	1869	10	68
Andrew Holland	17, 18	7e " "	200	13 mai	"	10	237
John Goudie Robinson	15, 16	8e " "	200	21 "	"	12	3
Arnold Newton	½ O. de 2	1er " E.	100	26 "	"	12	15
John Scannell	25, 26	8e " O.	196	15 juin	"	12	50

CANTON PORTLAND--Suite

Noms des concessionnaires	Numéros des lots concédés	Rangs	Acres	Date des lettres patentes	Livre	Page
John Scannell	29	8e rang O.	65	22 juillet 1869	12	86
William Mason	½ N. de 13, 14	7e " "	100	3 septembre "	12	102
William Burge	½ S. de 13, 14	7e " "	100	3 " "	12	103
Thomas H. AcKert	22	5e " E.	102	10 février 1870	12	174
Joseph Bernardin	15	8e " "	120	3 mars "	11	184
James Adam	27	7e " O.	100	20 " 1871	15	54
Félix Berthiaume	15	6e " "	100	21 " "	13	170
Thomas McGoey	25, 26	10e " "	224	18 avril "	15	95
Joseph Brousseau	½ E. de 7	1er " E.	100	8 mai "	13	242
William Wright, jnr	½ E. de 11	1er " "	100	8 " "	15	105
William F. Bonsall	22, 23	8e " O.	198	12 septembre "	15	227
Anselme Hébert	25, 26, 27, 28	3e " "	359	11 janvier 1872	16	146
Louis Lachaine	28, 29	4e " "	200	20 " "	16	190
Emmanuel Strickland	½ O de 10	4e " E.	100	23 mars "	16	123
Joseph Lafontaine	½ O. de 7	1er " "	100	20 mai "	18	66
George R. I. Donaldson	½ O. de 10	2e rg. E.	100	23 mai 1872	17	185
James McGeary	23, 24	7e " O.	200	24 février 1873	19	129
François Latour	15	9e " E.	97	1er mars "	21	47
Frédéric Payette dit St. Amour	16	9e " "	97	19 " "	21	49
Hypolite Legrand	29, 30, 31	3e " O.	140 a. 2 r.	21 " "	21	50
Pierre Lachaine	32	3e " "	38	28 mai "	21	98
McPherson Lemoyne	16	9e " "	109	11 juin "	19	186
Jos. Olivier Archambault	30, 31	4e " "	159	28 " "	21	142
Joseph Lauzon	4, 5	5e " E.	209	7 juillet "	21	150
John Woods	6	3e " O.	94	17 septembre "	22	9
Les rep. lég. James Sheridan	4	3e " "	95	17 " "	22	10
Thomas LaSalle	14	6e " "	100	17 " "	21	217
John McClatchie Davidson	22	7e " "	100	28 octobre "	22	42
William Mason	12	8e " "	101	1 décembre "	22	82
Les rep. lég. William Carroll	7	3e " "	94	16 " "	22	87
Léandre Lalonde	12	10e " E.	118	19 juin 1874	23	164
Arnold Newton	½ E. de 2	1e " "	100	4 décembre "	22	275
Frs. Payette dit St. Amour	13	8e " "	114	26 juin 1875	25	136
F. Payette dit St. Amour	14	8e " "	82	22 octobre "	25	177
Henry Last, sr.	17, 18	2e " O.	233	21 février 1876	24	223
Henry Last, sr.	19	3e " "	92	21 " "	24	224
Wm. Wright, jr.	½ O. de 10	1e " E.	100	15 août "	27	8
Jas. A. Grant & Hon. Peter Mitchell	5	6e " O.	106	5 février "	27	74
Gerald C. Brown	3, 4, 5, 6	7e " "	460	27 août "	27	167

Frs. Payette dit St. Amour		13	8e	"	"		114	26 juin	1875	25	136
F. Payette dit St. Amour		14	8e	"	"		82	22 octobre	"	25	177
Henry Last, sr.		17, 18	2e	"	O.		233	21 février	1876	24	223
Henry Last, sr.		19	3e	"	"		92	21 "	"	24	224
Wm. Wright, jr.	½ O. de	10	1e	"	E.		100	15 août	"	27	8
Jas. A. Grant & Hon. Peter Mitchell		5	6e	"	O.		106	5 février	"	27	74
Gerald C. Brown		3, 4, 5, 6	7e	"	"		460	27 août	"	27	167

Owen C. Brown		7, 8, 9	8e	rang	O.		300	27 août	1877	27	166
Edward Capel		1	10e	"	"		110	27 "	"	27	167
Michael Powers		7	9e	"	"		109	27 "	"	27	168
Gerald C. Brown	½ O. de	1	8e	"	"		65	20 octobre	"	27	183
Wm. Anderson Allen		16, 17	8e	"	E		229	28 novembre	"	27	199
Peter O'Brien		19	8e	"	O.		99	28 mai	1878	27	242
Antoine Chalifoux		3	6e	"	"		113	26 juin	"	28	40
P. Baskerville & fréres		19, 20	7e	"	"		200	28 "	"	27	303
Frederick Fairman		7	7e	"	"		100	16 août	"	29	9
Antoine Césaire dit Lefebvre		4	6e	"	"		110	21 "	"	28	77
Joseph Labrèche		18	8e	"	E.		106	21 "	"	29	25
John Carroll	½ E. de	10	1e	"	"		100	26 "	"	29	44
Charles T. Bate		7	10e	"	O		99	10 septembre	"	29	47
Rev. W. C. Clarke		1	7e	"	"		128	11 "	"	29	58
Alfred Legrand		31	2e	"	"		78	12 "	"	28	113
Rep lég. Michel O'Neil		8	6e	"	"		100	12 "	"	29	59
John A. Gemmill		21, 22	2e	"	"		145	16 "	"	29	70
Charles Metté	Partie S. de	32	4e	rang	O.		13	17 septembre	1878	28	118
Henry W. Shepherd		6	10e	"	O.		79	5 octobre	"	29	133
William Wright, jr.	½ O. de	11	1er	"	E.		100	7 "	"	29	142
Archibald McNaughton		8	10e	"	O.		100	23 "	"	29	146
Nathaniel Mulligan		21	7e	"	O.		100	23 "	"	29	149
Patrick Coz		1	2e	"	O.		107	24 "	"	29	159
Jean Vacher		6	2e	"	E.		200	27 novembre	"	28	172
Félix Lachaine		29	2e	"	O.		83	3 décembre	"	34	1
Pierre Thibault		4, 5	10e	"	O.		204	3 "	"	34	2
Wm. Shoolbred		32	2e	"	O.		94	3 "	"	34	5
John Angus McMillan	½ E. de	4	3e	"	E.		100	23 "	"	29	205
David Bisson	½ O. de	1	3e	"	E.		100	23 "	"	38	194
James W. Maclaren	½ E. de ½ S. de	1 1	3e 4e	" "	E. E.		200	23 "	"	29	206
Gerald C. Brown		26	8e	"	E.		116	23 "	"	29	207
Nicolas Orange		15, 16	5e	"	O.		200	23 "	"	29	208
Maxime Bélanger & J. Sweetland		18	7e	"	E.		92	3 janvier	1879	29	214
Joseph Latour		16	7e	"	E.		58	30 "	"	28	212
John A. Gemmill		24	3e	"	O.		91	31 "	"	29	232
Hiram Robinson		25	4e	"	O.		100	4 février	"	29	235
Robert Carr Harris	½ O. de	3	1er	"	E.		100	4 "	"	29	236
James Samuel Jenkin		17, 18	8e	"	O.		200	10 "	"	29	238
Révd. Frs. Michel		5	2e	"	E.		200	20 "	"	29	232
John Windsor, sr., & J. W. Lynch		19	8e	"	E.		123	17 mars	"	29	262
Caroline E. Fennock, ép. J. T. Pennock		13	6e	"	O.		100	15 avril	"	34	10
Gerald C. Brown		3	8e	"	E.		91	16 "	"	29	269
Jean-Bte. St-Germain		33, 34	10e	"	E.		225	16 "	"	28	255
Joseph Bernardin		14 13	10e 10e	" "	E E.		118 118	16 "	"	28	256 257
Angus McMillan		7	12e	"	E.		200	17 "	"	29	273
John George Miller		31, 32	1er	"	O.		238	16 mai	"	29	297
Samuel J. Lough	½ S. de	3	2e	"	E.		100	30 "	"	35	5

CANTON PORTLAND—Suite

Noms des concessionnaires	Numéros des lots concédés	Rangs	Acres	Date des lettres-patentes	Livre	Page
Isidore Bernardin	½ O de 2	4e rang E	100	30 mai 1879	28	300
Charles S. C. Charbonneau	½ E de 2	4e " E	100	11 juillet "	35	17
Jérémie Major	14, 15	7e " E	116	11 " "	36	21
Fanny McLean, veuve Donald McLean	24	9e " O	108	21 août "	35	25
Thomas Ackert	12	7e " O	100	2 octobre "	35	41
Révd W. Clarkson Clarke	6	6e " O	103	12 novembre "	35	49
Samuel Colbert	25, 26	9e " O	216	19 mars 1880	36	116
Rom. Cath. Epis. Corp. d'Ottawa	25 acres côté N. de 6 25 acres côté S. de 1	5e " E 6e " E	50	19 octobre "	2	64
Daniel Smith	12	1er " E	200	24 novembre "	35	169
Francis McAndrew	24	7e " E	101	29 décembre "	34	43
Gerald C Brown	27, 28	9e " E	186	29 " "	34	44
Charles Baker	1 et 2	5e " E	125	27 janvier 1881	35	189
James W. McLaren	2	3e " E	200	28 " "	35	190
M. Délanger & J. Sweetland	17	7e " E	74	28 mars "	40	1
Henry Preston	5 et 6	9e " O	193	12 avril "	31	4
Henry Preston, sr., T. J. Preston & H. Preston, jr	8	9e " O	99	12 " "	31	5
George Code	10, 11	7e rang O	200	17 mai "	35	233
Thomas J. Preston	½ E de 1 Lots 2, 3, 4	8e " O	434	17 " "	35	234
G. E Humphrey, jr	1, 10	9e " O	243	14 juillet "	40	8
Wm Pickford & T J. Chs Winkfield	8	7e " O	100	14 " "	40	6
Thomas Hawkins	16	6e " O	100	27 " "	35	273
Wm A. Allen & S. E. St-Onge Chapleau	19	7e " E	96	22 août "	40	12
Wm J. McKenzie	½ E. de 3	1er " E	100	22 " "	40	14
Isidore Bernardin	22	6e " E	102	22 " "	40	16
	½ N. de 3	4e " E	100	22 " "	40	24
	9	6e " E	105	22 " "	40	26
John Maclaren	20	7e " E	97	23 " "	40	32
James Thomson	½ E. de 1	2e " E	100	23 " "	40	28
Wm Corney Kendall	27, 28	8e " E	229	22 septembre "	40	36
William Wilson & George J. Wilson	25	7e " E	102	22 " "	40	38
	23	7e " E	100	22 " "	40	40
F. James Wilson	2	10e " O	107	8 novembre "	40	46
Charles Leduc	19	2e " O	117	22 " "	32	242
Maurice Brazeau	½ S. de 3	4e " E	100	22 " "	40	54
Alexander McFoster	½ O. de 4 et lot 5, 6	3e " E	500	6 décembre 1881	40	60
Wm Edward Brown	1	10e " E	114	6 " "	40	64

F. James Wilson		2	10e	"	O.		107	8 novembre	"	40	46
Charles Leduc		19	2e	"	O.		117	22 "	"	32	242
Maurice Brazeau	½ S. de	3	4e	"	E.		100	22 "	"	40	54
Alexander McFoster	½ O. de 4 et lot	5, 6	3e	"	E.		500	6 décembre	1881	40	60
Wm Edward Brown		1	10e	"	E.		114	6 "	"	40	64

Lachlin McDonald	½ O. de	5	4e	rang	E.		100	11 février	1882	31	66
Archibald McNaughton, Chs Thornton &		9	10e	"	O.		102	20 ma s	"	31	88
James A. Gouin		10	10e	"	O.		104	23 "	"	40	72
Edmond Lonsdale		4	1er	"	E.		200	5 avril	"	31	93
Maurice Brazeau		13	5e	"	E.		143	5 "	"	40	76
		14	6e	"	E.						
Edward Harper		17, 18	6e	"	O.		146	22 "	"	31	101
John Maguire		1	5e	"	O.		139	19 juin	"	31	134
		3	10e	"	O.		105	12 juillet	"	40	82
		3	6e	"	E.		73	12 "	"	40	84
	Partie N. de 1 lots	7, 10	6e	"	E.						
		12	8e	"	E.		466	12 "	"	40	86
		17	9e	"	E.						
		13	1e	"	E.						
Soc. Française des Phosphates du Canada	½ O de	2	2e	"	E.						
	½ N. de	3	2e	"	E.						
		8, 24	6e	"	E.		215	12 "	"	48	88
		, 8, 9, 10, 21	7e	"	E.						
		6, 9, 10, 11, 30	8e	"	E.						
		4, 5, 9, 18, 19, 20, 30, 31	9e	"	E.						
		20	4e	"	O.		94	12 "	"	40	90
Sarah Main, épouse Rob. Johnston		13	9e	"	O.		109	2 septembre	"	31	161
Samuel Edmour Saint-Onge Chapleau & Charles T. Bate		15, 17, 18	6e	"	O.		265	12 janvier	"	40	100
David AiKman		27, 28	10e	rang	E.		236	12 janvier	1883	40	102
Eliza Griffith, épouse de Ric MacKenzie		13, 22	7e	"	E.		195	12 "	"	40	104
Isaac Smith		1, 2	3e	"	O.		190	16 février	"	31	235
Charles H. MacKintosh		19	5e	"	O.		209	11 juin	"	40	108
		17	9e	"	O.						
Louis Adélard Sénécal		16	6e	"	E.		101	11 "	"	40	114
		5, 6, 11	8e	"	O.		330	11 "	"	40	112
Jacob Erratt		18	5e	"	O.		100	15 "	"	41	2
R. F. Westcott & W. H. Williams		10	8e	"	O.		431	15 "	"	41	4
		3, 4, 9	9e	"	O.						
Chs. H. MacKinto-h		15, 16, 17	4e	"	O.		287	16 juillet	"	38	61
Angus D. Cameron		2	9e	"	O.		126	16 "	"	40	105
John D. AcKert		4	6e	"	E.		77	16 "	"	33	62
C. Legault dit Deslorier	Partie S. de	6	5e	"	E.		82	24 août	"	38	227
Joseph Bernardin		16	10e	"	E.		118	25 "	"	38	229
Louis Boucher		12	7e	"	E.		99	22 octobre	"	39	103
Les rep. lég. d'Alex. Newton	½ S. de	12	3e	"	E.		100	25 "	"	33	167
Jean-Bte. Derouin		12	6e	"	E.		82	7 décembre	"	39	190
D. N. McDonald, John Hunter & J. Winsor		20, 21	8e	"	E.		244	11 "	"	40	120
Nazaire Dubois	Partie N. de	11	5e	"	E.		58	3 janvier	1884	39	211
	" N. de	12									
Félix Boucher		15	10e	"	E.		118	31 mars	"	43	15
J. K. Johnson	Coin S. O. de	14	8e	"	O.		11	23 juin	"	34	118
David Bisson		23	6e	"	E.		102	2 septembre	"	43	209

Canton Portland—Suite

Noms des concessionnaires	Numéros des lots concédés	Rangs	Acres	Date des lettres-patentes	Livre	Page
Robert C. Adams	½ O. de 1 ½ E. de 2	2e rang E	200	29 septembre 1884	40	126
J. Payette dit St. Amour	½ O. de 4	4e " E	100	28 novembre "	45	23
Cyprien Paquin	35, 36	5e " O	198	24 décembre "	45	55
Charlotte Clarke, veuve de W. L. Holland	13, 14	5e " O	193	3 janvier 1885	40	92
Angus D. Cameron	½ N. de 1	4e " E	100	6 février "	40	132
Wm. Dodge	½ O. de 7 ½ E. de 8	3e " E	200	10 " "	42	110
Thomas Davidson	21, 22	6e " O	200	26 " "	42	144
Wm. Wilson	26	7e " E	106	27 " "	40	138
Damase Charette	25	6e " E	102	2 mars "	45	280
Angus McMillan	½ E. de 13	2e " E	100	18 " "	42	267
Gabrielle Larose	27	7e " E	106	2 mai "	45	370
Wm. Gillis	2	6e " O	116	6 " "	42	303
Elie Desormeau	26, 27	2e " O	187	7 " "	45	377
Joseph T. Robinson	14	9e " O	109	12 octobre "	42	404
Joseph Lauzon	26	6e " E	103	4 février 1886	46	275
Adrien Boileau & Napoléon Boileau	14	9e " E	97	8 mars "	48	37
	13	9e " E	97	11 " "	48	42
James Judge	½ E de 1	1e " E	100	20 " "	47	104
Miss Ottawa Eliza Johnston	10	9e " O	109	28 juin 1886	47	148
Wm. B. Bond	Partie N. de 32	4e " O	5	12 juillet "	2	84
Nicolas Martineau	11	7e " E	99	23 août "	48	243
Camille Lapointe	3	3e " E	200	6 octobre "	48	290
Isidore Scheslock	11, 12	10e " O	211	22 janvier 1887	47	238
George Bradford	21	9e " O	109	24 " "	47	243
Mark Haldane	9	7e " O	100	20 mai "	50	14
Charles Thom	14	10e " O	107	27 " "	50	19
Elie Diopelle	½ N. de 5	6e " E	42	15 juin "	49	253

Canton Portland-Est

John Baker, sr	½ O. de 11	4	100	26 mai 1886	47	131
Patrick McFarland	9	2	200	25 novembre 1887	50	103
Félix Champeau	½ S. de 5	6	42	18 juin 1888	55	33

John Baker, sr	½ O. de	11	4	100	26 mai	1886	47	131
Patrick McFarland		9	2	200	25 novembre	1887	50	103
Félix Champeau	½ S. de	5	6	42	18 juin	1888	25	33

Joseph Lauzon		3	5	82	23 juillet	1888	55	64
Nicholas Martineau		11	6	104	19 juin	1889	58	25
Jules Lamoureux		20	5	104	23 juillet	"	56	282
Camille Lapointe	½ E. de	5	4	100	23 "	"	56	221
Antoine Mallette, jr	Partie de	11, 12	5	115	23 "	"	56	290
Moïse & Napoléon Fauvelle		2	6	69	25 "	"	56	293
Delphis Legault dit Deslauriers		21	5	102	25 "	"	56	294
Isidore Wargny		4, 5	8	201	15 août	"	58	91
Jean-Baptiste Brunet		23	5	103	7 octobre	"	58	149
Jérémie Palma Lahaie		17	10	118	23 novembre	"	59	53
Anthime Legault dit Deslauriers	½ E. de	8	4	100	31 janvier	1890	59	124
James Martin		29	10	118	7 février	"	54	180
Hyacinthe Perrault		18	5	104	27 mars	"	59	246
Alexandre Morissette		19	5	104	27 "	"	59	247
Camille Deslauriers	½ O. de	6	4	100	1 avril	"	59	260
Les rep. lég. d'Alexander Newton	½ N de	12	3	100	10 juin	"	54	239
Maxime Lacelle		24	5	103	16 décembre	"	60	313

Canton Portland-Ouest

Wm Patrick Sheridan		8	3	94	9 septembre	1885	42	359
Les rep. lég. d'Allan Last		23	2	96	17 "	"	42	375
Stewart Scullion		22, 23	1	166	18 "	"	42	379
Josiah Ball	½ S. de	2	10	55	11 août	1887	50	61
Thomas W. Ball	½ N. de	20	10	55	11 "	"	50	62
Asa Smith		2	4	100	17 "	"	50	66
Wm Shoolbred	Partie S. de	13	3	50	22 novembre	"	50	98
John Dowler	Partie N. de	13	3	37	22 "	"	50	99
Robert Blackburn		20	2	88	19 janvier	1888	50	148
John Ella Ball		17	10	100	20 "	"	50	161
Josiah R. Ball		18	10	100	20 "	"	50	162
		19	10	110	20 "	"	50	163
John Brophy		15, 16	10	216	24 avril	"	50	143
Margaret Emma Sweetapple, épouse de James Farnham Brown		19, 20	6	145	30 juin	"	50	221
Wm James Hewston		9, 10	3	187	23 juillet	"	50	147
A. F. Parker		22	10	111	1 mai	1889	54	65
Camille Lapointe dit Robin		6	5	210	27 juin	"	56	239
		1	6					
Sandford Hall Fleming		27	4	100	27 "	"	54	87
John Scannell		18	9	109	8 août	"	50	289
Charles Campagna		23	9	109	8 "	"	58	73
Ed. J. Sheridan		5	3	94	15 "	"	50	296
Isidore Wargny		2, 3	5	236	30 septembre	"	50	140
Charles Lajeunesse		27	9	88	12 novembre	"	59	17

CANTON PORTLAND-OUEST – Suite

Noms des concessionnaires	Numéros des lots concédés	Rang	Acres	Date des lettres-patentes	Livre	Page
Charles Thom	13	10	107	18 décembre 18[illegible]	54	143
Sandford Hall Fleming	26	4	100	23 " "	54	149
John McLatchie Davidson	½ N. de 24	6	50	30 avril 1890	54	226
Hugh Barry Davidson	½ N de 23	6	50	30 " "	54	227
W. C. Edwards & Company	12, 13, 14	3	748	2 novembre 1886	47	206
	14, 15, 16, 17, 34	4				

CANTON RIPON—érigé le 11 mai 1855, Reg. M, Special Grants folio 28

Jos. Deguire dit Larose sr.	13	2	209	31 mai 1861	U Sales	128
	46					
Antoine Sabourin, sr	35	4	122	3 juin "	" "	129
Hubert Séguin	33	4	118	3 "	" "	130
Damase Séguin	32	4	115	3 "	" "	132
Antoine St-Denis	36	4	124	3 "	" "	133
Antoine Sabourin, jr	34	4	120	3 "	" "	134
Jacques Neveux	37	4	126	3 "	" "	131
Antoine Londreault	29	4	68	3 mai 1864	AE "	185
Emery LaBre	D	4	80	11 juillet "	AF "	185
Joseph L. Seize	27	4	80	22 octobre "	AG "	129
Michel Landriault	28	4	67	14 février 1865	AH "	72
Paul Foucault	5	2	137	14 " "	" "	73
Antoine Prieur	20, 21	5	200	6 juillet "	AI "	158
Joseph Prieur	19	5	100	6 " "	" "	160
David Grosleau	43	3	69	19 août "	" "	224
Michael Pilon	42	5	100	22 " "	" "	217
Bénoni Sauvé	20	4	70	22 novembre "	AK "	115
Charles Lacoste	4	6	100	1 mars 1867	AJ "	195
Pierre Marcoux	45	3	87	30 " "	" "	240
François Séguin	26	4	96	30 " "	" "	241
Joseph Madarie, jr	16	5	100	30 avril "	AP "	37
Marcel Bélisle	24	4	103	10 octobre 1867	1	3
Benjamin Quesnel	39	4	129	8 juillet 1868	6	187
Marcel Guénette	11	5	100	26 août "	9	4

Pierre Marcoux		45	3	87	30 "	"	"	"	240
François Séguin		26	4	96	30 "	"	"	"	241
Joseph Maclarie, jr		16	5	100	30 avril	"	AP	"	37
Marcel Bélisle		24	4	103	10 octobre	1867		1	3
Benjamin Quesnel		39	4	129	8 juillet	1868		6	187
Marcel Guénette		11	5	100	26 août	"		9	4

Ant. Bélard, snr		23	5	91	26 août	1868	9	5
Sophie Dorée, épouse d'André Guenest		41	4	131	26 "	"	9	6
Joseph Lafontaine		47, 48	3	183	1 septembre	"	9	15
Joseph Legault dit Deslauriers		25	4	106	29 "	"	9	42
Rep. de Félix Proulx	Partie S. E. de ... 31 Et partie O. de l'isle qui est vis-à-vis ...		4	3a 36p	29 "	"	9	43
François Bourgeois		21	4	63	30 "	"	9	48
John A. Cameron		37	6	100	10 octobre	"	8	169
George G. N. Cooke		A, B, C	4	22	16 "	"	8	183
Paul Bédard		23	5	100	9 novembre	"	9	93
Narcisse Dupuis		11	4	68	9 "	"	9	94
John Hughes		54	7	104	3 décembre	"	10	5
Léon Willet		7	6	100	5 mars	1869	10	136
Jean-Baptiste Chartrand		8	6	100	5 "	"	9	199
Pierre Fortier		12	5	100	5 "	"	9	200
Louis Frédéric Séguin		12, 13	4	128	11 mai	"	11	25
Edouard Leduc		31	5	100	19 "	"	11	31
Sylvain Dupont		19	4	79	23 juillet	"	11	76
François Beauchamp		42	7	94	25 septembre	"	11	123
Camille Legault		2	1	100	24 mars	1876	11	197
Joseph Tailleur		22	4	90	24 "	"	11	198
Félix Ladouceur		52	6	100	21 avril	"	11	210
Frs. X. Malette		50	5	100	4 mai	"	11	219
Amédée Sabourin		36	5	100	5 "	"	11	221
Hercule Laverne		47	5	100	5 "	"	11	222
Michel Legault		49	6	87	6 "	"	11	223
Edouard Leduc		40	7	94	6 "	"	11	224
François Xavier Verdon		14	8	100	6 "	"	11	225
Edouard Leduc		33, 34	5	200	9 "	"	11	227
Thomas Cole		41	7	94	9 "	"	12	235
Jean-Baptiste Paquette		32	5	100	9 "	"	12	236
Edouard Leduc		29	5	100	9 "	"	11	228
Guillaume Brayer dit St-Pierre		30	5	100	9 "	"	11	229
Jean-Baptiste de Cœur		1, 2 et 5	6	300	30 "	"	11	240
André Quesnel		10	5	100	30 "	"	11	241
Jabélus Séguin		42	4	100	31 "	"	11	242
Félix Forget		46	7	92	1 juin	"	11	243
Benjamin Quesnel		44	6	100	1 "	"	11	244
Joseph Lacoste		40	4	122	28 "	"	13	19
Evariste Belisle		11	6	100	12 octobre	"	13	70
Pierre Mallette		45	7	93	10 janvier	1871	13	136
Augustin Tailleur		56	7	86	22 mars	"	13	173
Antoine Cere		23	4	101	22 "	"	13	175
François X. Chartrand		9	6	100	27 "	"	13	176
Séraphin Clément		8	5	136	27 "	"	13	177
David Labelle		50	8	82	27 "	"	13	178
Jean Beauchamp, père		6	6	100	22 mai	"	16	1
		9	5	147	6 juin	"	16	24

Canton Ripon—Suite

Noms des concessionnaires	Numéros des lots concédés	Rangs	Acres	Date des lettres-patentes	Livre	Livre
Jean-Baptiste Paquette	35	5	100	7 juin 1871	16	25
Joseph Groulx	½ N. de 5	5	69	7 " "	16	26
Jacques Neveux	38	4	129	7 " "	16	27
Nazaire Frappier	A	7	166	18 août "	16	63
Jean-Baptiste Gauthier	44	4	100	24 " "	16	67
Hercule Bazinette	15	4	72	30 novembre "	16	132
Pierre Fortier	13	5	100	18 décembre "	16	138
Jean-Baptiste De Cœur	16	4	75	22 mars 1872	18	10
Séraphin Clément	51	8	81	23 " "	18	11
Thomas Labrosse	39	6	100	23 mai "	18	69
François Brazeau	Partie N. de 31	4	69	31 " "	18	73
Les rep. de feu Léandre Lavigne	49	7	92	17 juillet "	18	108
François Deggire	50	3	82	21 décembre "	21	4
Luc Aubry	26, 27	5	200	21 " "	21	5
Donald A. Cameron	15	8	100	21 mars 1873	19	152
Basile Lantier	18	4	79	20 mai "	21	82
Eustache Raymond dit Labrosse	8	8	142	27 " "	21	95
Jean Baptiste Paquette	56, 57	9	109	27 " "	21	96
Joseph Bédard	49	8	77	28 " "	21	97
Thomas Cole	38	6	100	16 juin "	19	200
François Gravelle	35	6	100	16 " "	21	136
Antoine François dit Laframbroise	15	5	100	15 octobre "	21	233
Hyacinthe Gauthier	4	1	100	1 mai 1874	23	101
Antoine Bédard	47	7	92	1 " "	23	102
Joseph Groslot	42	3	65	4 " "	23	106
Emile Quesnel	36	6	100	26 " "	23	128
Damase St-Jacques	8	2	114	1 juin "	23	139
Hubert Sabourin	37	5	100	23 mars 1875	25	58
Louis Brazeau	30	4	72	5 avril "	25	65
Samuel Cère	10	4	62	26 octobre "	25	186
Alfred Chartraud	7	1	100	26 " "	25	187
Jos. Provost, fils	3	6	100	3 novembre "	25	203
Léandre Labelle	5	7	92	6 juillet 1876	26	45
Edouard Leduc	37	7	96	24 avril 1877	26	199
Léon Ouellet	6	7	93	22 octobre "	26	275
Pierre Guenette	4	5	139	27 mai 1878	28	21
Edouard Racine	39	5	100	28 " "	28	22
Joseph Bilodeau	½ S. de 13	6	50	27 novembre "	28	171
Joseph André dit Lafontaine	49	3	87	21 février 1879	28	233

Léandre Labelle		5		7		92	6 juillet	1876	26	199
Edouard Leduc		37		7		96	24 avril	1877	26	199
Léon Ouellet		6		7		93	22 octobre	"	26	275
Pierre Guenette		4		5		139	27 mai	1878	28	21
Edouard Racine		39		5		100	28 "	"	28	22
Joseph Bilodeau	½ S. de	13		6		50	27 novembre	"	28	171
Joseph André dit Lafontaine		49		3		87	21 février	1879	28	233

Joseph Deschamp		2		5		135	17 mars	1879	28	240
Magloire Lamothe		Z		6		84	30 octobre	"	36	70
Henri Groulx		6		5		140	8 avril	1880	36	138
Louis Brisebois		47		6		100	9 "	"	36	143
Telesphore Sabourin		38		5		100	13 mai	"	34	30
Hyacinthe Baby et Caroline Lacombe, son épouse	½ S. de	5		5		69	27 août	"	36	181
Les rep. lég. de François Larouche, père		1		5		172	27 janvier	1881	36	263
Edouard Leduc	½ S. de	7		5		65	28 "	"	36	264
		17		4		77	24 août	"	32	152
Xavier Malette		49		5		100	11 février	1882	30	29
Honoré Deguise		46		4		100	9 mai	"	30	113
Joseph André Sabourin		51		5		100	22 juin	"	30	143
François-X. Gravel		33		5		100	22 "	"	30	141
Olivier Lavergne		48		6		100	6 décembre	"	30	223
Louis Legault, fils	½ N. de	7		5		65	16 février	1883	38	46
Joseph St-Jacques		1		1		100	25 août	"	38	230
Julien Bruyere St Pierre		54, 55		5		200	24 "	"	38	228
		56		5		53	22 octobre	"	39	96
Pierre Strasbourg		40		6		100	16 novembre	"	39	153
Louis Landry		6		1		100	10 novembre	1883	39	154
François S. Mackay		56		3		53	7 décembre	"	39	191
Maxime Yandou	½ N de	12		6		50	29 novembre	1884	45	26
Léon Chalon	½ S. de	12		6		50	29 "	"	45	27
Maxime Desrosiers	½ E. de	9, 10		8		100	29 "	"	45	28
Les rep. lég. Maxime Provost		3		5		137	29 "	"	45	29
Emile Quesnel		52		4		60	2 mars	1885	45	281
		53, 54		4		113	2 "	"	45	282
		47		4		100	2 "	"	45	371
Pierre Strasbourg, fils		42		6		100	22 juin	"	46	46
Louis Louiseize, père		28		5		100	22 "	"	46	49
Emile Quesnel		9		1		100	22 "	"	46	50
Nérée Tétreau	½ N. de	51		4		32 a. 2 r.	21 juillet	"	46	92
Damase Séguin, jr		52		3		47	25 septembre	"	46	137
George Dechatlin	½ O. de	55, 56, 57		4		68	10 octobre	"	46	169
Joseph Bergeron		50		7		91	22 "	"	46	186
Alexis DeGuire dit Larose		44		3		87	2 juin	1886	48	133
Prudent Blais		25		5		85	28 "	"	48	182
Maxime Derouin	½ S. de	53		7		52	2 novembre	"	49	7
Napoléon Séguin		48		7		92	2 "	"	49	10
Onésime Modery		17		5		100	6 décembre	1887	52	107
Thomas Legault	50 & ½ S. de	51		4		96½	17 "	"	52	127
Joseph Rochon		32		7		98	17 "	"	52	128
Chevrefille Verdon		12		8		100	15 juin	1889	58	42
Thomas Bissonnet		54		6		103	25 juillet	"	56	296
Olivier Lavergne		44		5		100	15 août	"	58	92
Alexandre Legault dit Deslauriers		46		6		100	19 décembre	"	58	276
Stanislas Rochon	½ N. de	13		6		50	29 mars	1890	59	248

Rivière Gatineau

Noms des concessionnaires	Numéros des lots concédés	Rangs	Acres	Date des lettres patentes	Livre	Page
Hon. Hudson Bay Company	L'isle Hudson Bay dans la rivère Gatineau, vis-à-vis les lots 43 & 44, dans le 1er rang du canton de Kensington		44 a. 2 r.	8 février 1871	15	13
Corp. of the Church of St. John	Isle dans la rivière Gatineau		3	28 novembre 1885	47	38

Canton Robertson

Solim Alix & Napoléon A. Bail	51	3	134	29 juillet 1889	56	301

Rivière Ottawa

William George Hurdman	5 lots de grève situés sur la rivière Ottawa, dans la cité de Hull		pieds ang. 283111	18 mars 1889	4	240
Bureau d'Ordonnance	Concession d'une isle vis-à-vis du canton de Chatham sur la rivière Ottawa		11	19 janvier 1837	R Grants	235
Les Principaux officiers de notre Ordonnance	Isle Dewais, ou autrement connue sous le nom Isle Kempt		20 a. 2 r.	8 novembre 1845	Y "	67
John Mohr	L'Isle six milles vis-à-vis des lots 21 et 22 dans le 4e rang Onslow		10	21 janvier 1867	AL Sales	136
John Rankin	La pt. E. de l'Isle Petite Allumette, communément nommée "Isle Hawley" étant au sud de l'Isle Allumette		136 a 2 r.	22 janvier "	" "	137

William Moore	Lots 1 et 2 dans l'Isle Petit Ca-					

John Mohr	L'Isle six milles vis-àvis des lots 21 et 22 dans le 4e rang Onslow		10	21 janvier	1867	AL Sales	136	
John Rankin	La pt. E. de l'Isle Petite Allumette, communément nommée "Isle Hawley" étant au sud de l'Isle Allumette		136 a 2 r.	22 janvier	"	" "	137	
William Moore	Lots 1 et 2 dans l'Isle Petit Calumet (rivière ordinaire pour travaux publics)		150	4 février	1867	AL Sales	144	
Robert Hamilton & l'Hon. John Hamilton.	Bail de l'Isle du Pin dans la rivière Ottawa, contenant ½ acre, à être gardé à la volonté de la Couronne, loyer annuel $15 00, payable 1er mai chaque année		2 roods	31 mai	"	M Sp. Grts	489	
John Dunlop	Partie N O. de l'Ile Hawley située dans la Grande-Rivière ou Ottawa contenant		127 a. 2 r.	14 juillet	1870	14	74	
Hon. George Bryson	Ile lettre A dans la rivière Ottawa		40	16 octobre	1882	31	179	
Hon. George Bryson	2 petites îles dans la rivière Ottawa		2	2 décembre	"	31	209	
Rep. lég. Thomas Bryson	Iles Nos. 1 et 2 dans la rivière Ottawa		270	22 "	"	31	212	
John Young	Ile No. 5, ou lettre B, dans la rivière Ottawa, située vis-à-vis le lot 5, dans le rang lettre A		27	15 mars	1883	31	245	
John Bryson	Ile No. 9, rivière Ottawa		32	16 mai	1884	34	88	
Xavier Marion	" 7, " "		87	28 novembre	"	45	22	
Daniel K. Cowley	Ile dans la rivière Ottawa vis-à-vis 3 dans le 1er et 2e rangs de Clarendon		11	26 décembre	"	42	86	
Alexander Fraser	Ile H. rivière Ottawa		642	26 "	"	42	89	
Alex. Elliott	Ile dans la rivière Ottawa vis-à-vis lots 17, 18 et 19 dans le 1er rang de Clarendon		75	31 mars	1885	42	275	
Wm Ostrom	Ile 1 et 2. dans la rivière Ottawa		20	22 octobre	"	47	9	
John Shaw	Ile dans la rivière Ottawa		6 a. 3 r.	31 "	"	47	16	
Révd T. Nap. LeMoyne	Ile Wilson, vis-à-vis les lots 22, 23 et 29, rang nord, canton G. Calumet		60	31 décembre	1886	49	74	
La Compagnie Manufacturière E. B. Eddy	3 lots à eau profonde vis-à-vis de Hull		400.200 pds anglais	15 "	1890	4	264	

Canton Sicotte—érigé le 13 janvier 1865, Reg. M, Special Grants, folio 387

Noms des concessionnaires	Numéros des lots concédés	Rangs	Acres	Date des lettres-patentes	Livre	Page
Robert John Hamilton	6, 7	1	172	1 mars 1865	AH Sales	120
Allan Gilmour	15, 16, 17, 18	4	400	7 " "	" "	124
Allan Gilmour	½ O. de 14, 19 ½ E. de 14, 15 16, 17. 18, 19	4 3	400	17 octobre 1867	1	14
Jean-Baptiste Amyotte, jr	1	5	100	6 mai 1890	60	39
Charles Logue	12, 13	4	200	26 juin "	54	244

Canton Suffolk

Donald A. Cameron	4	1	100	13 mars 1874	22	145
Moïse Chartrand	5	A	125	26 mai "	23	129
Emile Quesnel	3	B	100	30 juin 1875	28	137
Gédéon Major	4	B	100	30 " "	24	109
Jean-Baptiste Demers	½ E. de 5 ½ O. de 6	B	100	30 " "	25	138
Benjamin Thibault	11	2	100	30 " "	25	139
Jean-Baptiste Gagnon	8	B	100	30 " "	25	140
Emile Quesnel	2	B	100	22 octobre "	25	178
Jacques Legault dit Deslauriers	9	A	99	25 " "	26	182
Léon Larocque	9	B	100	25 " "	25	183
Elie Blais	2	1	106	26 " "	25	184
Emeric Dinelle	5	1	100	26 " "	25	185
Thomas Cole	1	2	103	4 mars 1879	29	249
Paul Dinelle	4	2	104	27 juillet 1881	32	133
Jean-Baptiste Aidon	29	3	89	5 avril 1882	30	77
Michel Favier	25, F, G	2	261	19 " "	30	89
Charles Robert	27	3	54	27 " "	30	101
Moïse Longtin	30	2	100	22 juin "	30	142
Louis Louette	28	2	100	6 décembre "	30	224
Maurice Bissonette	½ N. de 1	1	47a. 2r.	23 octobre 1883	39	103
Hector Roquet	29	2	100	10 novembre "	39	150
Marcellin Charron	½ N. de 35 Lot 36	7	164a. 2r.	6 décembre "	39	177
	27	1	101	8 février 1884	39	267

Louis Louette		28	2	100	6 décembre	"	30	224
Maurice Bissonette	½ N. de	1	1	47a. 2r.	23 octobre	1883	39	103
Hector Roquet		29	2	100	10 novembre	"	39	150
Marcellin Charron	½ N. de	35	7	164a. 2r.	6 décembre	"	39	177
	Lot	36						
		27	1	101	8 février	1884	39	267

Joseph Blondin		15	4	100	11 février	1885	45	121
Joseph Franzette		26, 27	4	202	11 "	"	45	124
Emile Flumann		31	4	92	23 juin	"	42	331
Emile Quesnel		35, 36	6	208	22 "	"	46	45
Jules Ronvaux		30	3	89	17 septembre	"	42	368
Charles ou Carl Piazza		24	5	93	17 "	"	42	369
Jules Dole		37, 38	3	194	17 "	"	42	371
Emile Quesnel	8 et ½ N. de	4	A	218a. 2r.	10 octobre	"	46	170
	½ O. de	5	B					
Maxime Larivière		1	A	153	28 juin	1886	48	180
Jean-Baptiste Legarde dit St. Jean		3	A	139	28 "	"	48	181
Emile Quesnel		10	A	91	7 février	1887	49	114
Elie Brazeau		8	1	96	17 mai	"	49	216
Charles T. Smith		22	A	103	17 "	"	50	5
George Harman		22	1	99	17 "	"	50	6
Dorice Bélanger		23	3	99	7 juillat	"	49	281
Isidore Vezeau		6	3	101	12 juin	1888	55	16
John Poupore	14, ½ O. de	16	5	138½	3 janvier	1889	54	11
Napoléon Blais		9	2	102	3 "	"	55	213
Edouard Leduc		26	5	102	8 juillet	"	56	285
		31, 32	7	204	15 août	"	58	86
George Clément Mousseau		27	2	100	19 octobre	"	58	177
Moïse Rochon, sr		3	2	101	27 novembre	"	58	219

Canton Salaberry

F.-X. Proulx dit Clément		23, 24	4	192	30 janvier	1890	59	120

Canton Templeton—érigé le 26 mars 1807, Reg. C, Grants, folio 124

Archibald McMillan		4, 6, 7	2	744				
Isabella McMillan		9, 10, 11	2	1200				
	12 et ½ N. de	13	3					
		14	4					
	½ N. de	14	5					
John Cameron (Auchnasaul)		1, 2	4	400	26 mars	1807	C Grants	124
William Corbet		9	5	200				
John Forbes		10	5	200				
Margaret Fraser		7	5	200				
Donald McArthur		5	4	200				
John McArthur		10	3	200				

CANTON TEMPLETON—Suite

Noms des concessionnaires	Numéros des lots concédés	Rangs	Acres	Date des lettres-patentes	Livre	Page
Duncan McDonald 2e	3	5	200			
Mary McDonald	11	4	200			
Ronald McDonald	8	3	200			
James McDonald	8	4	200			
Roderick McDonell 2e	1	3	200			
Donald McDonell	9	3	200			
John McDonell 6e	½ S. de 13 ½ N. de 14	2	200			
John McDonell 7e	½ N. de 14 ½ S. de 14	1 2	190½			
Alexander McDonell (Drouer)	5	1	215¼			
	¼ N. de 2	2				
Alexander McDonell (Kilencan)	8	1	224			
Alexander McDonell (Lagan)	½ N. de 13 ½ S. de 13	2 3	200	26 mars 1807	C Grants	124
Roderick McDougal	9	4	200			
Peter McDougal	7	4	200			
Donald McMillan	6	5	200			
Ewen McMillan (Quarter)	5	3	200			
Donald Morrison	50 acres de 10 ⅔ S. de 14	1	230⅔			
James Waddal	6	3	200			
James Wright	4	4	200			
Lauchlan Cameron	4	5	200			
Alexander Goudie	11	5	200			
Thomina Gray	7, 11, 12	1				
	3	2	1267			
	12	4				
Joel Adams	22	1	257			
John Allen	21	2	200			
Samuel Benedict	16	2	200			
Ezra Benedict	22	3	200			
Samuel Bancroft	16	3	200			
Benjamin Chamberlain	20	2	200	29 novembre 1809	C Grants	348
William Eaton	20	3	200			
Joseph Fessenden	19	1	239			
William Grimes	17	1	244			
William McConnell	19	3	200			
Dudley Moore	28	2	200			

William Eaton		20		3	200	25 novembre	1809	C Grants	348	
Joseph Fessenden		19		1	239					
William Grimes		17		1	244					
William McConnell		19		3	200					
Dudley Moore		28		2	200					

Jonathan Simonds		24		1	384					
Ezekiel Simonds		15		1	265					
Calvin Stone		21		1	244					
Isaac Stone		17		3	200					
Ansel Thomas		18		1	239					
Otes Thomas		28		1	200					
Thomas Wright		25		1	200					
Mary Wright		23		3	200					
Polly Wright		15		3	200					
Benjamin H. Wright		15		4	200					
John Wright		25		2	200					
Betsy Wright		15		4	200					
Lucy Wright		18		4	200					
Abigail Wright		19		4	200	29 novembre	1809	C Grants	348	
François Loizeau		21, 22		4	400					
Marie Louise Loizeau		23		4	200					
Anne Loizeau	½ E. de	25		4	50					
François Loizeau, jr	½ O. de	25		4	50					
Joseph Loizeau	½ N. de	25		4	50					
Louis Loizeau	½ S. de	25		4	50					
Baptiste Loizeau	½ E. de	26		4	50					
Lizette Loizeau	½ O. de	26		4	50					
Henriette Loizeau	½ N. de	26		4	100					
Patrick Smith		16, 17, 18, 20, 21		5	1000					
Gedeon Olmsted		26	R. Long. Pointe		265					
London Oxford		27	R. " "		303					
Asa Townsend		28	R. " "		353					
James Green	½ S. de	2		2	364	21 septembre	1827	G Grants	281	
	½ S. de	10		1						
Barnabas Magiff	½ N. de	6		1	90	24 mai	1831	K "	46	
Laurence Magiff	½ S. de	6		1	90	24 "	"	" "	44	
Thomas Caldwell		22		2	200	5 juillet	"	" "	62	
William Mashall		17		2	200	22 mai	1832	L "	183	
Robert Forsyth		18		2	200	24 août	"	M "	148	
Samuel Gooding	½ S. de	25		3	100	24 "	"	" "	146	
William McLatchie	½ N. de	26		3	100	24 "	"	" "	144	
John McLatchie	½ S de	26		3	100	24 "	"	" "	142	
Robert Davis	½ S. de	27		3	100	24 "	"	" "	150	
Daniel McIntosh	½ S. de	20		4	100	24 "	"	" "	140	
John Dunlop	½ N. de	20		4	100	24 "	"	" "	172	
Peter McGuire	½ S. de	13		4	100	19 novembre	"	" "	276	
Francis McGuire	½ N de	13		4	100	19 "	"	" "	332	
John Spencer	½ S. de	24		2	100	19 "	"	" "	314	
Alexander Jos. Wolff		13, 20		1	590	20 décembre	"	" "	432	
	½ S. de	14		6						
Louis Marza	½ N. de	24		2	100	20 "	"	" "	422	
Wm Caldwell	½ N. de	28		4	100	20 mars	1833	N "	25	
John Cullen		8		2	200	22 juillet	"	" "	57	
Daniel Williams		16		1	242	2 août	"	A Sales	135	

CANTON TEMPLETON – Suite

Noms des concessionnaires	Numéros des lots concédés	Rangs	Acres	Date des lettres patentes	Livre	Page
Samuel Harris	½ S. de 23	2	100	12 mars 1834	N Grants	421
John Roberts	½ N. de 23	2	100	12 " "	" "	419
Thomas Gibbs	½ N. de 25	3	100	12 " "	" "	423
Michael Reilly	½ S. de. 16	7	100	12 " "	" "	425
Wm Clegg	27	4	200	10 mai "	O "	89
James Ashfield	2	3	200	24 mars 1835	P "	83
David MacKie	½ S. de. 24	3	100	10 novembre "	Q "	136
Duncan Grant	11	3	200	18 août 1838	B Sales	291
Les rep lég. de feu Jos. Stewart	12, 13 / ½ E. de 11	6	500	15 " 1840	U Grants	257
John Adams Perkins	13	9	200	8 avril 1842	D Sales	25
Geo. Riley Perkins	½ O. de 12	8	100	25 septembre 1844	" "	485
John Adams Perkins	½ S. de 6	11	100	17 octobre "	E "	26
Justus Smith	½ S. de. 7	11	100	17 " "	" "	10
John Adams Perkins	½ O. de 5, 6 / ½ N. de 6 / ½ en arrière ou ½ N. de 17, 18 / ½ en arrière ou ½ N de 17, 18, 19	10 / 11 / 8 / 10	300 / 500	5 avril 1845 / 15 septembre "	" " / " "	85 / 172
Justus Smith	½ N. de 23, 26	9	200	15 septembre "	" "	175
George R. Perkins	½ S. de 23, 26, 27	10	300	15 " "	" "	178
George Bradford	½ S. de. 18, 19	11	200	15 décembre "	" "	210
John Adams Perkins	½ M de 9 / ½ S. de 18	7 / 9	200	1 " 1846	" "	349
John Adams Perkins	½ E. de 15	5	100	1 " "	" "	351
Thomas Kennedy	½ N. de 24	9	100	2 février 1847	" "	404
Lewis Dunning	9	1	230	8 " "	F "	14
Edward A. Barns	14	11	86	25 août "	" "	145
Anthony Cullen	½ E. de 12	8	100	25 septembre "	" "	151
Daniel Williams	15	2	200	23 octobre "	" "	159
Jean Charet, sr	½ S. de 27	1	100	11 mars 1848	" "	296
James Murphy	½ S. de 27	2	100	11 " "	" "	297
Joseph Barber	½ N. de 27	1	100	13 novembre "	G "	38
George Brush	½ O. de 19	5	100	2 décembre "	" "	44
John Adams Perkins	½ N. de 7 / ½ S de 7	7 / 8	200	15 " 1849	" "	118
John Adams Perkins	½ S. de 8	8	100	9 mars 1850	" "	129
John Adams Perkins	½ S de 6	8	100	20 novembre "	" "	195
John Adams Perkins	3, 4	8	324	20 janvier 1851	" "	200
John Schaif	19	2	200	5 mai "	" "	258

John Adams Perkins	½ N. de	7		7						
	½ S de	7		8		200	15 "	1849	" "	118
John Adams Perkins	½ S. de	8		8		100	9 m rs	1850	" "	129
John Adams Perkins	½ S de	6		8		100	20 novembre	"	" "	195
John Adams Perkins		3, 4		8		324	20 janvier	1851	" "	200
John Schaif		19		2		200	5 mai	"	" "	258

Andrew Leamy	½ S de.	7		9		100	17 janvier	1852	H Sales	112
John McLauren	½ S. de	4		10		100	17 "	"	" "	114
Harrison Potter	½ N. de.	27		2		100	17 "	"	" "	115
John A. Perkins	½ N. de	2, 3		7		285	17 "	"	" "	116
	Partie N. de	1								
John A. Perkins	½ N. de	5		9		200	17 "	"	" "	117
	½ E. d	5		10						
James Murphy	½ S. de	27		2		100	9 février	"	" "	125
Michael McDermott	½ N. de	27		3		100	13 avril	"	" "	197
Donald McArthur		12		2		200	16 juil et	"	" "	242
James Hagan		7		3		200	16 "	"	" "	238
Joseph Barber	½ N. de	26		2		100	29 "	"	" "	247
Joseph Davidson	½ E. de	19		5		100	20 septembre	"	" "	268
John A Perkins		13		10		200	12 "	1853	I "	74
Les rep. lég. de Thomas Naughty	½ N. de	18		3		100	5 octobre	"	A A Gts	227
Joseph Brisbois	½ N. de	10		8		100	24 "	"	I Sales	106
Andrew Leamy	½ S. de	6		9		100	24 "	"	" "	116
Patrick Radigan	½ N. de	14		6		100	22 décembre	"	" "	154
Robert Conroy	½ S. de	1, 2		11						
	½ S. de	1		12		400	6 février	1854	" "	173
	Partie S. de	2								
John A. Perkins	½ S. de	13		13		100	1 septembre	1854	I Sales	255
Anthony Cullen		2		8		100	4 décembre	"	K "	35
Corp Epis. Cath. Rom. du diocèse de Bytown	½ S. de	12		9		100	2 juin	1856	L "	178
Joseph Laurin	½ N. de	26		1		100	26 février	1857	M "	191
Anthony Cullen		1		8		75	9 octobre	"	O "	54
Henry McCormick	½ N. O. de	25		7		100	30 novembre	"	P "	2
James Turner	¼ O. de ¼ S. de	21		3		50	21 janvier	1858	" "	41
Hugh Turner	¾ S. de ¼ E de	21		3		75	21 "	"	" "	42
Margaret Archibald Campbell Turner	¼ O. de ¼ N. et ¼ N. de ¼ E. de	21		3		75	22 "	"	" "	44
James Allen	½ S. de	25		6		100	22 décembre	1859	Q "	195
Joseph Barber	½ S. de	26		2		100	16 avril	1860	R "	115
John Foley	½ O. de	24		4		100	17 "	"	" "	116
John George Turgeon	½ E. de	19		7		100	24 "	"	" "	133
Anthony Cullen	½ S. de	8		7		100	4 juin	"	" "	167
John G. Cullen	½ S. de	7		7		100	2 "	"	" "	168
Antonio Cullen	½ S. de	9		7		100	4 "	"	" "	170
Thomas Frazer	½ N. de	28		5		100	2 "	"	" "	169
Robert Blackburn	½ S. de 17, 18, 19, 20	21		10		500	5 "	"	" "	173
Joseph Léonard	½ E. de	3		3		100	8 "	"	" "	177
Eustache Legau	½ E. de	4		3		100	8 "	"	" "	178
Edward Jamieson	½ O. de	3		3		100	30 "	"	S "	7
John Pickens	½ S. de	23		5		100	12 septembre	"	" "	80
Anthony Cullen	½ S. de	4		6		100	18 octobre	"	T "	12
	½ N. de	13		7		100	18 "	"	" "	17
James Blackburn		10		4		200	20 "	"	" "	21
John Horan	½ E. de	24		4		100	20 "	"	" "	42
Richard Frainay	½ E. de	2		6		100	14 novembre	"	" "	77

CANTON TEMPLETON—Suite

Noms des concessionnaires	Numéros des lots concédés	Rang	Acres	Date des lettres patentes	Livre	Page
Philip Brady	½ N. de 17	7	100	29 décembre 1860	T Sales	161
John Pearson	½ E de 14	10	100	11 avril 1861	U "	56
William Harrington	½ N. de 24	7	100	27 mai "	" "	115
Philip Brady	½ N. de 16	7	100	28 "	" "	118
Alexander Christie	½ N. de 25	6	100	18 juin "	" "	155
John Kehoe	½ S. de 22	5	100	3 octobre "	V "	37
François X. Guertin	½ O. de 9	9	100	3 " "	" "	38
Thomas Foley	½ S. de 17	4	100	8 mars 1862	V Sales	230
Ellen Keenan, veuve de Michael Kennedy	½ S. de 20	6	100	2 juillet "	X "	41
Michael Quinn	16	6	200	3 " "	" "	44
John McLaren	½ N. de 17 ½ S. de 25 ½ O. de 20	9 10 11	300	4 " "	" "	50
John McKay	½ N. de 18	7	100	4 " "	" "	53
Darby Dwire	½ O. de 12	7	100	4 " "	" "	54
Michael McCardell	½ S. de 24	10	100	4 " "	" "	55
Samuel Carrière	½ O. de 4	3	100	12 juillet "	" "	77
William Murray Russell	½ O. de 9	8	100	8 août "	" "	159
John Hamilton	14	3	200	9 " "	" "	164
Paschal Comte	15	9	200	11 " "	" "	168
Paschal Comte	½ N. de 5	2	100	28 février 1863	AA "	180
John Dooley	½ S. de 8	6	100	6 mai "	AB "	29
William H. Pearson	½ N. de 14	9	100	6 " "	" "	30
Louis Rainville	½ N. de 14	8	100	29 " "	" "	91
J. McLaurin et Robert Blackburn	½ E. de 4 ½ N. de 4	7 10	200	6 juillet "	" "	201
Robert Blackburn	2	9	150	10 " "	" "	216
Nancy Louisa Wright, veuve de feu John Scott	½ O. de ½ S. de 26	4	50	15 août "	AC "	32
Anthony Cullen	½ S. de 6, 10	6	200	3 septembre "	" "	72
Felix Ploff	½ E. de 1	5	100	29 décembre "	AD "	46
Robert D. Ackert	½ O. de 1	5	100	29 " "	" "	48
Robert Blackburn	½ S. de 5	2	100	21 janvier 1864	" "	133
Robert Meikle	½ S. de 25	5	100	21 mars "	AE "	20
Michael King	½ N. de 25	5	100	21 " "	" "	21
Michael Burke	½ S de 26	7	100	13 avril "	" "	90
François X. Guertin	½ S de 10	10	100	14 " "	" "	102
William Harrington	½ E. de 25	7	100	19 " "	" "	122
Anthony Cullen	½ S. de 22	7	100	19 " "	" "	123

Michael Burke	½ S	de	26	7	100	13 avril	"	"	"	90
François X. Guertin	½ S.	de	10	10	100	14 "	"	"	"	102
William Harrington	½ F.	de	25	7	100	19 "	"	"	"	122
Anthony Cullen	½ S.	de	22	7	100	19 "	"	"	"	123

John A. Perkins et Alanson Cook	½ S.	de	14	9	100	16 avril	1864	AE	Sales	128
John Frency	½ S.	de	13	7	100	23 "	"	"	"	147
Anthony Cullen	½ N.	de	8	5	100	13 mai	"	KK	Grts.	86
George W. Eaton	½ O.	de	20	8	177½	1 juin	"	AF	Sales	35
	½ E	de	21							
James Quinn	Partie d'about N. de		22 et 23	5	100	17 juin	"	AF	Sales	98
	½ N.	de	2	5						
	½ S.	de	8							
	½ N.	de	5	6						
			5, 6	7						
James McLaurin & Robert Blackburn	½ N.	de	16 et 18	9						
	½ N.	de	20	10	2000	8 juillet	"	"	"	156
	½ N.	de	7	11						
	½ S.	de	8							
			9, 10, 11							
	½ E.	de	20, 21							
William Bullen	½ N.	de	23	7	100	9 "	"	"	"	157
Anthony Cullen	½ N.	de	6	8	100	9 "	"	"	"	158
			9	6	200	9 "	"	"	"	159
John Mullowney	½ N.	de	17	6	100	28 "	"	"	"	199
John A. Perkins & Alanson Cook	Pt. d'about N.	de	14	12						
	Pt. N. ou rés.	de	13	13	50	22 novembre	"	AG	"	184
John Young			27	13	142	10 décembre	"	"	"	192
William Caldwell	½ N	de	4	6	100	13 "	"	"	"	201
Thomas Power	½ E	de	12	5	100	15 "	"	"	"	203
Alexander Laurent	½ O.	de	5	8	100	10 mars	1865	AH	"	145
Andrew Mair			28	7	200	14 "	"	"	"	159
John McLaurin	½ N.	de	4	9	100	3 avril	"	AI	"	8
Edward O'Brien	½ O.	de	12	5	100	30 mai	"	"	"	119
John McLaurin & Robert Blackburn	½ E.	de	15	8						
	½ O.	de	21	11	200	8 juillet	"	"	"	165
Henry Charette	½ O.	de	16	8	100	26 août	"	AK	"	3
			24							
William R. McLachie	½ E.	de	25	8	300	26 "	"	"	"	4
			25	9						
	½ N.	de	25, 26 et 27	10	500	28 "	"	"	"	10
	½ O.	de	4	7						
John McLaurin & Robert Blackburn	½ O	de	3	10	400	29 "	"	"	"	14
			3	12						
John Young			28	13	143	30 "	"	"	"	17
Thomas Quinn			15	6	200	1 septembre	"	"	"	28
Alexander Chambers	½ O.	de	15	10	100	14 novembre	"	"	"	109
James Lawlor	½ E.	de	25	13	79a. 2r.	24 "	"	"	"	122
François Rainville			26	13	160	23 "	"	"	"	120
Bernard Cullen	½ E.	de	5	5	100	1 février	1866	"	"	209
Michael Flinn	½ S.	de	23	7	100	1 "	"	"	"	210
Bernard Cullen	½ O.	de	5	5	100	14 mai	"	AM	"	119
Jeremiah Fern	½ O.	de	11	8	100	21 mai	1866	AM	Sales	139
Arsène Grandmaison	½ E.	de	11	9	100	23 juin	"	"	"	191

Canton Tompleton—Suite

Noms des concessionnaires	Numéros des lots concédés	Rangs	Acres	Date des lettres patentes	Livre	Page
Farrell McGovern	½ S. de 27	6	100	31 juillet 1866	AM Sales	238
Les rep. lég. de feu Hugh O'Hagan	½ S. de 26	1	100	7 septembre "	AN "	105
Patrick Dwyer	½ S. de 13	8	100	17 " "	" "	111
Les rep. lég de feu James Green	½ N de 3	4	100	24 " "	" "	132
John Murphy	½ S de 2	5	100	4 octobre "	" "	179
John Scullion	½ S. de 5	6	100	23 " "	" "	225
James Blackburn	½ E. de 9	8	100	9 novembre "	AO "	24
Félix Loyer	½ O. de 21	8	77 a. 2 r.	26 " "	" "	58
Simon Conley	½ N. de 19	6	100	22 décembre "	AL "	118
Jean Bte Letourneau	½ E. de 19	9	87 a. 2 r.	22 " "	" "	119
Robert Russell	½ S. de 11	7	100	27 " "	" "	124
William Caldwell	½ N. de 13	8	100	1 février 1867	" "	141
Alexis Laurent	½ E. de 5	8	100	20 " "	" "	179
Michael Brady	½ O. de 15	8	100	7 mars "	AO "	115
William H. Dunning	½ S. de 2	7	100	14 " "	" "	143
Hon. Thomas Ryan	1, 2 / ½ E. de 3	10	500	28 " "	AL "	231
Ann McKay, Vve de feu Thomas McKay	½ N. de 27	6	100	29 " "	" "	233
Charles Darby	½ S. de 28	6	100	30 avril "	AP "	33
James Foley	½ S. de 24	6	100	1 mai "	" "	39
Edward Burke	½ N. de 28	6	100	1 " "	" "	40
James Blackburn	½ E. de 16	8	100	7 " "	" "	65
Andrew Main	½ N. de 27	7	100	7 " "	" "	67
Hon. Geo. Pemberton	½ N. de 18, 26	6	200	18 " "	" "	74
Donald McLaughlin	Pt. S. ou rés. de 1	7	100	11 " "	" "	81
James Savage	3	6	200	24 juin "	" "	196
Mme Ellen S. Dinsmore, veuve de James E. King	½ N. de 10	7	100	24 octobre 1867	1	125
Albert Dicey	½ E. de 14	10	100	29 " "	1	52
Bryan Murphy	24	5	200	13 novembre "	1	67
John McLaurin & Robert Blacburn, comme co-occupants	½ N. de 8	11	100	25 octobre "	1	31
The Canada iron mining & manufacturing Company	½ S. de 24	9	100	18 " "	1	17
John L. Hall	1	9	130	18 " "	1	16
John Cox	½ O. de 20	7	100	3 décembre "	1	113
John T. Pearson	½ O. de 14	10	100	11 mars 1868	3	76
James Blackburn	½ E. de 12	7	100	11 " "	3	79
Thomas C. Brigham & Thomas D. Lewis	½ O. de 9	10	100	20 " "	3	94

John Cox		1		9	100	18 "	"	1	17
John T. Pearson	½ O. de	20		9	130	18 "	"	1	16
James Blackburn	½ O. de	14		7	100	3 décembre	"	1	113
Thomas C. Brigham & Thomas D. Lewis.	½ E. de	12		10	100	11 mars	1868	3	76
	½ O. de	9		7	100	11 "	"	3	79
				10	100	20 "	"	3	94

Patrick Dempsey	½ O. de	2		6	100	20 mars	1868	3	97
Les rep. lég. de Daniel Shea	½ S. de	27		5	100	20 "	"	3	98
John Williams	½ O de	14		7	100	20 avril	"	1	201
Alexander Laurent	½ S. de	4		9	100	7 mai	"	3	161
Martin Flynn	½ N. de	1		6	100	13 "	"	3	177
David R. Burbank	½ N. de	10		10	200	28 "	"	3	224
	½ O. de	11							
James F. & William Pennock	½ O. de	19		9	87a. 2r.	28 "	"	3	225
John McLaurin	½ S. de	18		7	100	28 "	"	3	226
George M Eaton	½ O. de	20		9	78a 2r.	1 juin	"	3	233
John McLatchie	½ O de	21		7	100	30 "	"	1	239
Louis Mongeon	½ S. de	3		7	100	2 juillet	"	6	177
André Grandmaison	½ O. de	25		13	79½	8 "	"	6	190
William Wade	½ S. de	1		6	100	8 "	"	8	10
Wm. Richmond Davidson		28		3	200	28 "	"	8	14
John & Brock Grier	½ E. de	20		9	478a. 2r.	31 "	"	8	33
	½ N. de	27							
	½ O. de	25		8					
	Lot	28		10					
Robert Blackburn	½ O. de ½ N. de	24		3	50	4 août	"	8	44
Edgar Wyman	½ E. de ½ N. de	24		3	50	4 "	"	8	45
Patrick McLaughlin	½ O de	21		6	100	11 "	"	8	56
Jeremiah Ferrand	½ N. de	8		7	100	28 "	"	8	93
John McLaurin & Robert Blackburn	½ N. de	1, 2		11	200	16 septembre	"	8	141
John Williams	½ S. de	18		3	100	9 octobre	"	8	159
Eliza Jordan, veuve de Austin Hoban	½ E. de ½ S. de	7		6	50	12 "	"	8	175
Samuel Way	½ N. de ½ O. de	1		2	52	12 "	"	8	176
Michael McNulty	½ S. de	26		6	100	16 "	"	8	178
John & Brock Grier	½ S. de	26		9	300	16 "	"	8	179
	Et lot	28							
Richard Fraeny	½ N. de ½ E. de	11		8	50	9 mars	1879	10	144
John & Brock Grier	½ N. de	7		10	100	15 "	"	10	168
Léon Pinard	½ E. de ½ E. de	21		7	50	16 "	"	9	213
Théophile Leclaire	½ O. de ½ E. de	21		7	50	16 "	"	9	214
Jeremiah Ferrand	½ S. de ½ E. de	11		8	50	4 mai	1869	10	227
Stephen Tole	½ S. de	1		2	104	19 "	"	10	247
Félix Loyer	½ E. de	20		8	100	33 "	"	11	35
Joseph Trudel	½ O. de	10		9	100	1 juin	"	11	36
Mcpherson Lemoyne		4		12	200	16 juillet	"	12	70
James Maclaren		2		13	143	16 "	"	12	71
Louis C. Venoise	½ E. de	10		9	100	21 "	"	11	75
James Gibb, jr		1		13	135	21 "	"	12	83
James Murphy	½ S. de	27		8	100	5 août	"	12	92
Magloire Valiquette, père	½ N. de ½ E. de	1		2	52	1 octobre	"	11	128
Magloire Valiquette, fils									
Herménégilde Valiquette									
James Ths. et Wm. Pennock	½ E. de	23		8	100	1 "	"	12	129
Joseph W. Hughs	½ S de	27		7	100	21 février	1870	12	194
Charles Damour, fils	½ E. de	8		9	100	10 juin	"	13	4

CANTON TOMPLETON—Suite

Noms des concessionnaires	Numéros des lots concédés	Rangs	Acres	Date des lettres-patentes	Livre	Page
Charles Damour	½ S. de 5	9	100	1 août 1870	13	30
Catherine Kennedy	½ N. de 20	6	100	2 " "	14	82
L. Carette, fils de Jean	½ O. de 8	9	100	16 " "	13	40
Michael Terry	½ E de 15	7	100	25 octobre "	14	177
Joseph Nadon	Partie S. de 24	13	100	25 " "	13	86
Michael Sparrow	½ E. de 14	7	100	25 " "	14	181
Mathew Coaby	½ S de 17	6	100	25 " "	14	182
Antoine Bruneau	½ E. de 9	9	100	16 février 1871	13	156
Thomas Doyle	½ O. de ½ S. de 7	6	50	16 " "	15	16
Matthew Coaby	½ S. de 22	6	100	21 " "	15	28
Sévère Méranger	½ N. de 17	4	100	20 mars "	13	178
Joseph Trudelle, fils	½ O. de 3	9	100	26 avril "	13	228
Michael Flynn	½ N. de 22	7	100	16 mai "	15	108
Pierre Brunette	½ S de 18	8	100	27 " "	16	5
Arsène Grandmaison	½ O. de 11 ½ S. de 12	9 10	200	6 juin "	16	20
John Grier	22	9	200	18 août "	15	178
Levi Ruggles Church	23	1	270	18 décembre "	17	52
George Wallingford	½ O. de 23	8	100	15 février 1872	17	94
Michael McNulty	½ N. de 26, 27	5	200	16 " "	17	96
Thomas Dwyer	13	11	133	19 " "	17	99
John Power	½ E. de 13	5	100	13 mars "	17	116
Jean-Baptiste Courville	½ N. de 12	10	100	3 mai "	18	49
John Martin	½ N. de 19	11	100	6 " "	17	151
John Shea	½ E. de ½ S. de 28	4	50	21 " "	17	179
Maurice Shea	½ O de ½ S. de 28	4	50	14 juin "	17	197
John Gahagan	Partie sud ou reste de 23	5	160	14 " "	17	194
Hugh McMullin	Pt. about N ou rés. de 24	13	58	8 août "	17	235
Robert Dougherty	½ N. de 28	8	100	16 septembre "	19	21
John Dwyer	½ N. de 11	7	100	2 novembre "	19	39
John Pearson	½ N. de 16	10	100	13 " "	19	48
Martin Power	½ S. de 10	7	100	13 décembre "	19	73
Moyse Charon	½ N. de 8	8	100	28 mai 1873	21	99
Jean-Baptiste Latendresse	½ N. de 22	12	100	28 " "	21	101
George Washington Eaton	6	4	200	28 " "	19	182
Isaac Lamoureux	½ E. de 12	11	95	11 juin "	21	128
Farrell McGovern	½ S. de 28	5	100	16 " "	19	199
John Shea	½ O. de ½ S. de 26	5	50	4 juillet "	19	211
Robert Blackburn	½ N. de 1 Partie N. de 2	12	150	11 janvier 1875	21	296

Isaac Lamoureux		6	4	200	28 "	"	21	101
Farrell McGovern	½ E. de	12	11	95	11 juin	"	19	182
John Shea	½ S. de	28	5	100	16 "	"	21	128
Robert Blackburn	½ O. de ½ S. de	26	5	50	4 juillet	"	19	199
	½ N. de	1					19	211
	Partie N. de	2	12	150	11 janvier	1875	21	296

James Cobey	½ S. de	18, 19	6	200	21 septembre	1875	24	148
Louis Charette	½ N. de	6	9	100	6 octobre	"	25	173
Francis Shouldice, épouse de George Shouldice	½ N. de	21	9	85	9 novembre	"	24	168
Peter Murphy	½ N. de	23	6	100	7 janvier	1676	24	189
Richard McConnell	½ S. de	26	8	100	23 février	"	24	232
Stewart Scullion	½ N. de	6	6	100	4 mai	"	24	265
John McLaurin	½ O. de	13	5	100	22 juin	"	24	289
Michael O'Brien		15	11	72	27 février	1877	27	92
John McLaurin	Partie N. de	15	12	98	8 mars	"	27	102
	" N. de	16						
Michael O'Brien	Partie S. de	15	12	92	8 "	"	27	103
	" S. de	16						
Daniel O'Brien	½ O. de	11	6	100	6 avril	"	27	119
John Walsh	½ S. de	23	9	100	10 "	"	27	120
Charles B. Wright	½ N. de	24	6	200	17 mai	"	27	132
	½ S. de	24	7					
Magloire Corriveau	Partie O. de	23	13	116	27 novembre	"	27	197
	Partie E. ou reste de	23	13	100	28 "	"	27	198
James Naylon	½ O. de	15	7	100	28 mai	1878	27	243
W. A. Allan		6, 7	13	389	4 juin	"	27	251
John Stuart	½ E. de	9	10	100	4 "	"	27	253
John McElroy	½ N. de	22	6	100	5 "	"	27	280
John McLaurin	½ S. de	17	9	100	14 août	"	27	305
	½ S. de	16	9	100	14 "	"	27	306
		10	13	182	11 septembre	"	29	53
Frederick C. Henshaw		11, 12	13	293	11 "	"	29	54
Joseph Bruneau		22	13	177	11 "	"	29	55
Charles E. Graham	About S. de	21	12	90	11 "	"	29	56
John George Miller		17	13	47	11 "	"	29	57
Charles E. Graham	Lot	8	13	294	13 "	"	29	61
	Partie E. de	21						
John George Miller	½ S. de	16	10	100	16 "	"	29	71
John R. Flemming		4, 5	13	241	23 "	"	29	73
John George Miller	½ S. de	11	12	...202a. 2r.	24 octobre	"	29	158
	½ S. de	12						
Frederick C. Henshaw	½ N. de	11	12	...202a. 2r.	24 "	"	29	160
	½ N. de	12						
Sévère Marengère	½ O. de	19	7	200	2 novembre	"	28	150
	½ E. de	20						
Antoine Bruneau	Partie N. de	13	12	105	4 "	"	28	152
Joseph Lamère de Gonneville		16	11	200	4 "	"	28	153
Isaac Lamoreau	½ O. de	12	11	100	4 "	"	28	154
	½ O. de	19	8	100	5 "	"	29	171
	Partie S. ou reste de	13	12	50	31 décembre	"	29	213
John George Miller	½ O. de	8	10	263	19 février	1879	29	242
	Lot	18	12					
	½ E. de	19						
Antoine Trudelle	½ N. de	23	12	117	21 août	"	36	33

Canton Templeton - Suite

Noms des concessionnaires	Numéros des lots concédés	Rangs	Acres	Date des lettres-patentes	Livre	Page
Frances Shouldice, épouse de G Shouldice	½ S. de	9	 85	12 novembre 1879	35	50
John George Miller	Partie d'about N. ou reste de	12	 147	19 mars 1880	35	94
John Martin	½ O. de	12	 74	9 avril "	35	104
Pierre Normand	½ E. de	10	 100	13 " "	36	144
John George Miller	.....	13	 161	13 " "	35	107
John Heney	½ N. de	8	 100	29 décembre "	34	46
Hugh Derby.....	½ S. de	4	 100	27 janvier 1881	35	188
James H Post.....	½ O de	5	 100	21 juin "	35	247
Jacob Scarf.....	½ S de	8	 100	21 " "	35	248
Arthur H. Murphy.....	.....	13	 150	31 août "	40	22
Alexander McLaurin	½ S. de	12	111a. 2r.	22 septembre "	40	34
Alexander M. Foster	½ E. de	10	1189a. 2r.	6 décembre "	40	58
	..... 3, 4	11				
	5, 6, 7 et ½ N. de	12				
George H Bacon	½ S. de	8	 100	6 " "	40	62
Revd T. Dussère Telmon	.....	10	 200	11 février 1882	30	28
François-Xavier Laurin.....	.....	12	 231	24 mars "	30	66
Cyrille Pichette.....	½ N. de	8	 100	19 juin "	30	136
Société Franç. des phosphates du Canada	.....	13	 119	12 juillet "	40	92
Chauncy Ward Bangs.....	½ N. de	11	214a. 2r.	16 " 1883	33	63
	½ S. de	12				
Les rep. lég. d'Eustache Hébert	½ E. de	9	 100	9 février 1884	39	272
Communauté de l'hôpital-général des sœurs de la charité d'Ottawa.....	½ N. de ½ E. de	8	 50	30 avril "	34	77
Dosithée Rainville	½ S. de	8	 100	29 septembre "	43	246
Morris Shea.....	½ E. de ½ S de.....	5	 50	2 mars 1885	42	159
Olivier St. Pierre	Partie S. de.....	Ile Chaudière.	 13	17 septembre "	42	377
Charles Lauzier.....	½ E. de ½ N. de.....	10	 50	11 décembre "	46	225
Thomas Lauzier	½ O. de ½ N. de.....	10	 50	11 " "	46	226
Thomas Doyle	½ S de ½ N. de	6	 50	19 février 1886	47	76
Patrick O'Brien.....	½ N. de ½ N. de	6	 50	19 " "	47	77
Charles Leamey	½ S. de ½ N. de.....	11	 50	19 " "	47	78
Godfroid Lauzier	½ E. de ½ N. de.....	10	 50	19 " "	48	8
Gabriel Lauzier.....	½ O. de ½ N. de.....	10	 50	19 " "	48	9
Patrick Powers.....	½ S. de	5	 100	19 " "	47	79
Cyrille Pichette.....	½ S. de ½ E. de.....	8	 50	20 mars "	48	59

Patrick Powers	¼ S. de	14	5	100	19 "	"	47	79
Cyrille Pichette	¼ S. de ½ E. de	19	8	50	20 mars	"	48	59

Chauncey W. Bangs	½ N. de	26	11	100	11 juin	1886	47	126
	Les ½ S. de	26, 27	11	414a. 2r.	11 "	"	47	127
	½ N. de	28						
	½ S. de	26	12					
Thomas Connolly	½ E. de ½ de	17	7	50	11 septembre	"	47	180
Arsène Granmaison	½ N. de	12	9	100	11 "	"	48	257
Margaret Hogue, veuve de F.-X. Larose		24	12	229	23 novembre	"	47	218
John McLaurin	½ S. de	9	12	05	19 janvier	1889	54	26
Finbar Hayes		28	12	23½	14 octobre	"	54	121
	½ N. de	27						
John Nicholson	½ S. de	25	11	100	28 novembre	"	54	138
Casimir S. Gzowski, jr	½ N. de	18	11	100	1 août	1890	54	257
Louis Charette	½ N. de	7	9	100	14 "	"	60	187

Augmentation de Templeton

Edward Watts		1	Dans la dite Aug.	144	27 août	1877	27	169
W. A. Allan		9	" "	141	4 juin	1878	27	252
James H. Post		33, 34	" "	257	10 septembre	"	29	48
Alexander Green		35	" "	130	10 "	"	29	49
Alexander McLaurin		11, 20, 21	" "	406	10 "	"	29	50
Thomas Brigham Hall		41, 42, 43	" "	372	10 "	"	29	52
Charles E. Graham		22, 23, 24, 25, 26	" "	817	12 "	"	29	62
		28, 29, 30 et 32						
Andrew Main		3, 4	" "	217	13 "	"	29	64
James Connolly		31, 37	" "	175	13 "	"	29	66
Peter A. Peterson et trois autres		8	" "	137	14 "	"	29	67
Peter A. Peterson et J. Kennedy		2, 10	" "	272	16 "	"	29	68
Alexander M. Foster		39, 40	" "	257	16 "	"	29	69
Hilaire Retier		44, 45	" "	217	23 "	"	29	74
Louis Pichette		46	" "	73	23 "	"	29	75
Henry W. Shepherd		5	" "	124	5 octobre	"	29	132
Arthur H. Murphy		7	" "	121	22 août	1881	40	18
Maria Murphy		6, 36, 38	" "	354	22 "	"	40	20
James K. Whyte		12	" "	127	21 "	1885	40	162

CANTON VILLENEUVE –érigé le 19 février 1873, Reg. I, Proclamations, folio 153

Noms des concessionnaires	Numéros des lots concédés	Rangs	Acres	Date des lettres patentes	Livre	Page
Andrew Thomson	½ N. de A	9	59	31 mai 1869	12	27
James MacLarin	Lot 3	1	161	22 mars 1873	19	153
	74 acres about O. de 4					
	½ N. de 28	2		22 septembre 1879	35	36
	½ N. de 29					
William Reglin	Partie S. de 28					
	½ S. de 29					
	½ N. de 27					
	½ S. de 28			15 mars 1883	31	248
	Les ½ N. de 30 et 31					
	30	3		25 août "	33	80
Alexis Payette dit St-Amour	½ S. de 30	2		10 novembre "	39	152
	½ S. de 31					
Joseph Lalonde	30, 31	1	150	7 décembre "	39	182
John Vallière	2	9	127	11 février 1885	45	122
Alex. Laroque	4	6	120	11 " "	45	123
James M. MacLaren	6	8	123	2 mai "	42	301
Jacques Blanchard	4 et 5	7	340	22 octobre "	46	187
Charles Strabe	5	4	90	8 février 1886	47	71
Corp. Epis. Cath. Rom. d'Ottawa	50 acres O. de 3	6	50	9 avril "	37	300
Amable St-Denis, fils	6	9	107	2 juin "	48	127
Rep. lég de Maxime Laroque	3	8	144	2 " "	48	129
Marie David, Veuve Maxime Laroque	2	8	133	2 " "	48	130
François X. Allaire	1	8	118	24 avril 1888	52	266
Jacques Blanchard	½ O. de 1	7	62½	2 août "	55	75
Alexander McCallum	36	1	85	3 janvier 1889	54	13
E. J. Devlin	Bloc A, désigné sous le nom de lot (Echo Beach)		18, 1, 18	11 juin "	54	82
William Reglin	½ S. de 29	2	50	2 novembre "	50	299
Ferdinand Strebe	½ E. de 3	4	116	22 " "	54	125
	Lot 32					
Jean-Baptiste Lalonde	32	1	78	22 " "	59	51
Ferdinand David	1 et 2	6	335	27 " "	58	221
Jean-Baptiste Lefebvre	1	9	127	13 janvier 1890	59	75
Joseph Laderoute	3	9	99	2 avril "	59	262
George David, jr	6, 5	5	164	22 juillet "	60	154
Charles Morin	1	2	153	1 août "	60	169

Ferdinand David	1 et 2		6		335	27			58		221
Jean-Baptiste Lefebvre	1		9		127	13 janvier	1890		59		75
Joseph Laderoute	3		9		99	2 avril	"		59		262
George David, jr	6, 5		5		164	22 juillet	"		60		154
Charles Morin	1		2		153	1 août	"		60		169

CANTON WAKEFIELD—érigé le 16 juin 1843, Reg. K. Special Grants, folio 469

Charles A. Low et les rep. de feu Geo. Hamilton	3								
	½ S. de 2								
	½ N. de 4	7		706	23 septembre	1843	D	Sales	307
	½ N. de 5								
	½ S. de 4	8							
	5	9							
	2	2							
	6, 7								
L's héritiérs du feu capitaine Robert Stephens	½ S. de 4	7		933	23 "	"	"	"	319
	½ S. de 5								
	½ S. d 5	8							
	½ S. de 6								
James Pritchard	½ N. de 1	5		100	2 août	1845	E	"	133
Foster Moncrief	½ O. de 1	1		100	2 "	"	"	"	134
Patrick Rooney	7, 8, 9	8		600	28 mars	1846	"	"	261
Patrick Rooney, jr. et Joseph Rooney	8, 9	7		400	28 "	"	"	"	265
David Cahill	½ N. de 3	9		100	16 décembre	"	"	"	382
Joseph Irwin	1	2		128	2 février	1847	"	"	405
John Kelly	½ E. de 3	10		100	2 "	"	"	"	402
Dennis McLaughlin	½ N. de 8	4		100	8 mars	"	F	"	48
Geo. Pemberton, Jos. B. Provan & Henry Pemberton	14, 16	2		400	2 février	"	E	"	401
James McCraken	6, 8	1		400	26 avril	"	F	"	80
Dennis Flynn	½ N. de 3	8		100	25 août	"	"	"	113
John Kelly	Pt. S O. de 5	10		70	9 février	1852	H	"	132
Robert Geo. & John Hamilton	½ N. de 2	7		87	10 mars	1853	I	"	1
Thomas Stephenson	½ S. de 7	3		100	31 mai	"	"	"	47
Andrew Pritchard	½ N. de 2	5		70	24 novembre	1854	"	"	281
John McKinnon	15	5		200	27 décembre	"	K	"	59
David Martin	½ S. de 9	5		100	20 juin	1856	L	"	189
Hugh O'Brien	½ S. de 4	5		100	27 octobre	"	M	"	129
Patrick Rooney	½ N. de 18	5		100	27 "	"	"	"	135
William Fairbairn	1	3		143	18 décembre	1857	P	"	28
William Copeland	4	2		171	12 mai	1859	Q	"	78
George Hall	½ E. de 1	1		200	27 "	"	"	"	83
	½ O de 2								
John Colbirt	½ S. de 1	7		100	2 juillet	"	"	"	94
William Fitzpatrick	½ N. de 1	7		100	2 "	"	"	"	95
James McClelland	½ N. de 3	4		100	13 août	"	"	"	102
John Cassidy	½ N. de 5	4		200	5 octobre	"	"	"	106
	½ N. de 6								
Michael Whalen	½ N. de 4	4		100	5 octobre	"	"	"	107
Michael Plunket	4	10		200	16 novembre	"	"	"	159
John Shouldice	Pt. d'about S. de 2	5		54	15 décembre	"	"	"	190
George Hall	½ E. de 2	1		100	27 janvier	1860	R	"	21

CANTON WAKEFIELD -Suite

Noms des concessionnaires	Numéros des lots concédés	Rangs	Acres	Date des lettres patentes	Livre	Page
Henry Wells	6	10	200	13 juillet 1860	S Sales	19
Morris Downey	½ S. de. 15	1	100	27 " "	" "	36
Peter Campbell	½ N. de 5	8	85	28 août "	" "	74
Thomas Stevenson	½ N de 7 ½ S de. 12	3	200	6 octobre "	" "	133
Cain Connors	Pt. S. de 2	3	50	15 octobre "	T "	2
William Fairbain, sr	Pt. S. de 2	3	65	3 janvier 1861	" "	164
George Thompson	Pt. de 6 Côté de la rivière Gatineau.	8	7 a. 1 r.	30 " "	" "	241
Patrick Rice	½ N. ou tés. de 4 ½ S. de 4	8 9	187	5 février "	" "	257
Duncan McCallum	2	6	169	11 mai "	U "	92
John Morris	½ S. de 18	1	100	30 août "	" "	202
Matthew H. Morris	½ N. de 18	1	100	30 " "	" "	204
John Shouldice	½ S. de 1	5	100	2 octobre "	V "	34
James Lawlor	17	1	200	15 " "	" "	69
John Cochrane	Pt. N. de 1	6	81	27 janvier 1862	" "	204
Francis Skillen	Pt N de 3	11	100	26 juin "	X "	25
John Stevenson, fils de Hans	½ S. de 16	1	100	5 septembre "	" "	205
Mallock Martin	½ S. de 14	1	100	13 février 1863	AA "	150
Robert Earl	1	4	179	26 mars "	" "	207
William Copeland	½ N. de 5	1	100	26 mai "	AB "	90
Peter Pelessier	25	3	200	4 juillet "	" "	199
James & John McLaren	½ N de 15 ½ S de 17, 18 10. 14 ½ S. de 15 ½ N. de 11, 12 ½ N. de 12	2 3 4 5	1000 100	28 " "	AC "	9 19
John Shouldice	Pt. N de 2	4	69	24 novembre "	" "	239
William Copeland	Pt. N. E de 4	1	25	12 décembre "	AD "	16
James Maclaren	½ N. de 5	6	100	29 janvier 1864	" "	163
William Holmes	½ N. de 16	1	100	13 février "	" "	195
Thomas Maxwell sr	½ S. de 6	2	100	13 avril "	AE "	93
William R. Thistle	½ S. de 13, 14	10	193	14 " "	" "	99
Patrick Farrell	½ S. de 10	7	100	15 " "	" "	107
George Clarke	P. about N. de 20	8	74	3 mai 1864	AE Sales	182

William R. Thistle	½ S. de	13, 14		10		193	14 "	"	" "	99
Patrick Farrell	½ S. de	10		7		100	15 "	"	" "	107
George Clarke	P. about N. de	20		8		74	3 mai	1864	AE Sales	182

Pat.ick Rooney		16, 19		5		700	9 juin	1864	AF Sales	64
	½ N. de	17								
	½ S. de	18								
	½ S. de	17		6						
Patrick Farrell	½ S. de	13		6		100	23 "	"	" "	110
David Cahill	½ N. de	4		9		100	17 août	"	AG "	7
Andrew Pritchard	½ S. de	3		5		100	3 octobre	"	" "	81
James Moffat	Pt. centrale N. de 3 et 4, O. de la rivière Gatineau.			1		147 a. 2 r.	25 "	"	" "	136
	½ N. de ½ S. de	5								
William R. Russell	½ S. de	12		4		100	11 mars	1865	AH "	151
Martin Buttler	½ N. de	23		1		100	14 "	"	" "	178
James Rogers	½ N. de	9		6		100	1 avril	"	AI "	1
Thomas Rogers	½ N. de	8		6		100	1 "	"	" "	2
James Rogers	½ N. de	9		5		100	3 "	"	" "	9
Joseph Newcome	½ N de	21, 22		6		197½	3 "	"	" "	10
John Maxwell	Pt centre S. de	3		1		83 a. 1 r.	20 mai	"	" "	94
	Pt. centre S. de	4								
Thomas Cassidy		4		11		174	22 "	"	" "	98
James Maclaren	Pt. N. E. ou rés. de	6		8		82 a. 3 r. 17 p.	16 juin	"	" "	141
Michael Fitzpatrick	Pt. S. ou rés. de	1		6		85	22 août	"	" "	221
Samuel E. Chamberlin		24		10		200	31 "	"	AK "	18
Cain Connors	½ S. de	3, 4, 5		3		300	12 septembre	"	" "	55
Robert McGee	½ S. de	1		8		100	14 novembre	"	" "	99
James MacLaren	½ N. de	1		11		100	17 "	"	" "	110
John Morris	½ N de	19		1		100	24 "	"	" "	123
John Kelly	½ O. de	3		10		100	24 "	"	" "	121
William Maxwell	½ N. de	5		2		100	11 janvier	1866	AL "	2
William Steele		23		10		200	29 "	"	" "	57
David Hartin		29		9		200	16 février	"	AM "	6
Patrick McGlasham	Pt E de	29		5		72 a. 3 r.	9 mars	"	" "	32
Pierre Mettier	Pt. O de	29		5		76 a. 3 r	9 "	"	" "	33
Timothy Connors	½ N. de	6		2		200	25 avril	"	" "	101
	½ S. de	6		3						
Patrick Rice	½ S. de	2		9		100	30 juin	"	" "	208
Andrew Pritchard		8		9		200	21 septembre	"	AN "	126
Patrick Farrell	Pt. S. ou rés. de	3		11		69	28 "	"	" "	155
Belonie Côté		28		4		200	21 Décembre	"	AL "	112
Peter Pelissier		24		3		400	21 "	"	" "	114
		27		4						
James & John MacLaren	½ S. de	9		1		100	21 "	"	" "	115
John Medley	½ N. de	2		8		100	21 décembre	1866	AL Sales	116
William H. Dunning	½ S. de	16		3		100	14 mars	1867	AO "	141
Robert & John Hamilton		30		4		200	19 "	"	" "	154
John Mahoney		6		9		186	29 "	"	AL "	237
James Rogers, jr		6		6		200	21 mai	"	AP "	104
William H. Dunning	½ O. de	16		3		100	22 juin	"	" "	186
William Copeland	½ S de	5		2		100	28 octobre	"	1	41
John Young		27, 28		3		201	17 "	"	1	15

CANTON WAKEFIELD—Suite

Noms des concessionnaires	Numéros des lots concédés	Rangs	Acres	Date des lettres-patentes	Livre	Page
Patrick Rice, jr	½ N. de 2	9	100	22 novembre 1867	1	94
Joseph Edge	29	11	200	28 " "	1	108
Thomas Ryan Edge	30	11	200	28 " "	1	107
David Rogers	½ S. de 11	6	100	3 décembre "	1	112
James & John Maclaren	9	9	200	12 février 1868	3	44
McPherson Lemoyne	½ N. de 22	11	100	31 mars "	3	123
Robert J. Lusk	½ O. de 23	11	100	3 avril "	3	129
Peter N. Pelissier	½ N. de 19	2	100	4 mai "	3	141
Henry Thomas	29	4	200	13 " "	3	178
Alexander M. Dole	½ E. de 30	5	100	22 " "	3	216
George Link	28	10	200	28 " "	3	223
James Pritchard	½ N. de 1	8	100	28 " "	3	227
David Woods	½ S. de 2, 3	8	200	1 juin "	3	234
Sarah McKittrick, veuve de M. Colline	½ N. de 3	2	93 a. 2 r.	22 " "	1	227
Mark Fleming	½ N. de 15	1	100	25 août "	8	77
Owen Holmes	½ S de 15	2	100	27 " "	8	91
Henry Thomas	30	7	167	18 septembre "	8	153
George Chartrain	½ S. de 19	2	100	30 " "	9	45
Augustin Roy	½ O. de 30	5	100	30 " "	9	46
Charles L. Brooks	½ S. de 9	10	100	12 octobre "	8	174
Seth Cates	½ S. de 2	2	83 a. 2 r.	16 " "	8	181
John MacLaren	½ N. de 9	1	100	28 " "	8	196
Samuel McLinto	7	4	200	4 novembre "	8	216
Thomas McBride	½ S. de 7	1	100	17 " "	8	235
Rep. lég. de A. Stevenson	½ N de 6	3	100	10 décembre "	10	16
John Culbert	½ S de 5	6	100	18 février 1869	10	108
Anthony Holmes	½ S. de 16, 17	4	200	4 mars "	10	135
William Ulrichard	½ S. de 3	6	100	25 mai "	12	11
Samuel A Mullen	½ N de 3, 4	6	200	26 " "	12	18
Patten Smith	19	6	200	9 juin "	12	42
Michael Tenpenny	22	1	200	17 juillet "	12	75
John Clear	½ S. de 21	2	100	27 septembre "	12	126
Andrew Pritchard	½ N. de 5	5	100	20 avril 1870	12	223
Thomas Baxter	Lot 21 ½ O. de 22	10	256 a. 1 r.	17 mai "	12	244
David Rogers	½ S de 7	6	100	10 juin "	14	38
John McKinnon	10	6	200	27 " "	14	47
Rep. lég Daniel Carrol	½ S. de 1	9	100	4 juillet "	14	65
Francis Cassidy	½ S. de 7	5	100	25 août "	14	91

David Rogers	½ O. de	22									
	½ S de	7	6	100	10 juin	"	14	38
John McKinnon		19	6	200	27 "	"	14	47
Rep. lég Daniel Carrol	¼ S. de	1	9	100	4 juillet	"	14	65
Francis Cassidy	¼ S. de	7	5	100	25 août	"	14	91

Thomas Rutledge	½ N. de	6	5	100	25 août	1870	14	95
Daniel Cassidy	½ S. de	6	4	100	25 "	"	14	97
Hugh McCarry		9	3	200	31 "	"	14	122
Henry O. Robinson	½ O de	29	7	100	26 octobre	"	14	183
Charles W. Chamberlin		24	9	200	24 novembre	"	14	196
Thomas Rogers	½ N de	7	6	100	21 décembre	"	14	209
Thomas Rutledge	½ N de	8	5	100	21 "	"	14	210
Patrick Farrell	Partie N. E. de	5	10	81	13 janvier	1871	14	240
Hans Stevenson		11	3	200	26 avril	"	15	97
James McKitrick		8	3	200	22 mai	"	15	119
Patten Smith	½ S. de	17	5					
	Lot	20	6	300	16 juin	"	15	138
Mathew McFarland		27	7	200	24 "	"	15	148
Robert Blackburn		28	9	180	24 "	"	15	149
Peter Fridring Heinrichs		25	8	200	28 novembre	"	17	29
Thomas Rutledge	½ N. de	7	5	100	5 janvier	1872	17	62
John Davis	Lot	30	1	100	8 mars	"	17	100
	½ E. de	21						
John Stevenson	½ S. de ½ S de	5	1	50	20 mai	"	17	171
William Maxwell	Partie d'about S. de.	3	1	83	5 août	"	17	233
	Partie d'about S de.	4						
Thomas Rutledge	½ N. de	13	5	100	18 novembre	"	19	53
Thomas Maxwell	½ S. de.	11	5	100	18 "	"	19	54
Thomas Daly	50 acres d'about S de	7	9	50	3 janvier	1873	19	83
Michael Rooney	¾ N. ou reste	7	9	150	4 "	"	19	84
George Wilson	½ S. de	3	4	100	24 mars	"	19	156
Francis Cassidy	Partie N. E. de	2	3	90	19 juin	"	19	202
Peter Nolan Edge		28	11	200	4 août	"	19	231
Samuel P. Bauset		17	8	200	25 "	"	21	241
Francis Cassidy	½ N. de	3, 4	3	200	1 décembre	"	22	83
John Brown	½ N. de	7	1	100	26 janvier	1874	22	103
William Farrell		10	9	200	10 février	"	22	115
Joseph P. Farrell		11	9	200	10 "	"	22	116
Patrick Farrell	½ S. de	12	9	100	10 "	"	22	117
John Medley	½ S. de	3	9	100	12 mars	"	22	143
James Larkin	½ S. de	6	5	100	17 "	"	22	146
Augustin Amiot	½ E. de	20	2	100	27 mai	"	23	132
Henry Mitchell	½ S. de	8	5	100	28 "	"	22	189
John McKinnon	½ S. de	8, 9	6	200	12 janvier	1875	22	299
Denis McLaughlan	¼ S. de	8	4	100	14 avril	"	24	57
James Cassidy	Partie d'about S. de	5	11	96	15 novembre	"	24	170
Hon. Déziel dit Labrèche	½ E. de	26	4	100	7 octobre	2476	26	90
	Partie O. de	26	3	82	6 novembre	"	26	101
John Young	Partie E. de	26	3	4a. 20	6 "	"	27	35
John Maclaren	½ N. de	5	3	200	30 "	"	27	44
	½ S de	4	4					
Dennis O'Brien	½ S. de	5	5	100	12 janvier	1877	27	55
Patrick Farrell		2	10	200	26 avril	"	27	127

Noms des concessionnaires	Numéros des lots concédés	Rangs	Acres	Date des lettres patentes	Livre	Page
John Medley	½ S. de. 11 ½ N. de 12	10	200	18 juillet 1877	27	150
David Donavan	½ S. de 24	4	100	28 novembre "	27	201
John McKitrick	½ N. de 8 Lot 9	2	300	31 mai 1878	27	245
Edmond Chamberlin	½ E. de 29 ½ O. de 30	10	150	31 " "	27	246
S. Emerson Chamberlin	½ E. de 30	10	150	31 " "	27	247
Thomas Maxwell	½ N. de 4	5	100	26 juin "	27	281
Charles Metté	Partie S ou reste 30	8	109	19 juillet "	27	300
Patrick Farrell	½ N. de 12	9	100	15 août "	27	310
A. Hogue, veuve. M. Dépati	½ O. de 22	3	106	15 " "	28	69
Jean-Baptiste Despaty	½ E. de 23	3	200	21 " "	28	79
William F. Powell	½ N. de 24	4	100	10 septembre "	29	51
Samuel Thomson	2	1	200	5 octobre "	29	134
James Stevenson	½ S. de 7	2	100	5 " "	29	135
Henry Wilson	½ N. de 17, 18	2	200	7 " "	29	138
Martin Bowes	½ N. de 1	9	100	31 octobre 1878	29	161
Joseph Giroux	½ N. de 21	2	100	31 " "	28	148
Mathew O'Dowd	22	2	200	31 " "	29	164
David Donovan	½ O. de 26	4	100	2 novembre "	29	166
Finbar Hayes	½ E. de ½ S. de 20	3	50	26 " "	29	175
Repts Jean-Bte Dubois	½ O. de ½ S de 20	3	50	12 décembre "	28	182
Frank G. Haldane	12	1	200	31 janvier 1879	29	231
Hugh McMillan	30	9	200	20 février "	29	245
Hugh McGarry	½ S. de 9	4	100	20 " "	29	246
Arthur McKitrick	½ S. de 8	2	100	7 mars "	29	256
William L. Holland	½ N. de 27 ½ N. de 28	5	200	12 " "	29	259
Les rep. lég. de Jas. McGlashan	½ E. de 24	3	100	17 " "	29	263
David Donovan	½ S. de 25	4	100	15 avril "	29	268
John Gordon, jr	½ S. de 13	1	100	17 " "	29	274
Charles Dubois, jr	½ C. de 23	3	100	17 " "	28	259
	23	2	200	17 " "	28	260
Charles Dubois	½ E. de 22	3	100	16 septembre "	36	54
Thomas Stevenson	½ N. de 7	2	100	5 décembre "	35	55
Peter Patrick N Pelissier	29, 30	3	178	19 mai 1880	34	31
John Donovan	½ E. de 22 ½ S de 23	5	100	27 août "	35	135
			100	27 " "	35	136

Charles Dubois	½ E. de	22	3	100	16 septembre		36	54
Thomas Stevenson	½ N. de	7	2	100	5 décembre	"	35	55
Peter Patrick N Pelissier		29, 30	3	178	19 mai	1880	34	31
John Donovan	½ E. de	22	5	100	27 août	"	35	135
	½ S de	23	5	100	27 "	"	35	136

James Steele		23	9	200	18 février	1881	35	197
John Redmond		25	1	200	26 avril	"	35	219
John A. Gemmill	½ S. de	24	5	100	3 juin	"	34	46
William A. Allan & Samuel Edmour St-Onge Chapleau	½ S. de	13	2	100	23 août	"	40	30
James Henry Kerr	½ S. de	26	5	100	21 septembre	"	35	284
	½ N. de	10	4	100	12 octobre	"	40	42
Hiram Robinson	Lot	21	5	300	12 "	"	40	44
	¼ O. de	22						
Henry Lee Hollingsworth	½ S. de	27	5	100	12 "	"	31	13
David Donovan		20	5	200	8 novembre	"	31	19
Hon Levi Ruggles Church		23	4	200	22 "	"	40	52
James A Gouin	½ N. de	20	3	100	22 "	"	40	50
Hon. Levi Ruggles Church		22	4	200	22 "	"	40	56
Charles Leduc	½ N. de	26	5	100	7 décembre	"	32	260
		24	6	200	23 mars	1882	40	74
	½ S. de	23	6	100	24 "	"	31	89
Revd. Camille Gay	½ N. de	11	10	100	19 avril	"	30	88
James John Adams		28	7	200	22 "	"	31	102
George Wilson	Partie S. ou reste de.	2	4	84	27 "	1883	31	257
Mathew McFarland	½ E. de	26	7	100	27 août	"	32	84
William McNeil		27	6	200	6 décembre	"	33	210
Peter McClinton	½ S. de	5	4	100	13 "	"	33	226
George Boucher		27	9	182	13 juin	1884	43	98
John McShaffrey	½ S. de	4	6	100	13 "	"	34	115
James McShaffrey	½ N. de	3	5	100	13 "	"	34	116
George Fairbairn	½ S. de	11	7	100	19 août	"	34	143
Brabazon Morris	Les ½ S de	23, 24	1	200	7 mai	1885	42	316
Thomas Strachan	½ S. de	25	10	100	7 "	"	42	317
James Cassidy	½ S. de	6	11	100	8 juillet	"	42	336
Amable Lavictoire		30	6	109	8 "	"	46	69
Charles Everett Graham	½ E. de	25	7	100	19 septembre	1885	42	394
Les rep. lég. d'Aug stin St. Amour		18	3	200	8 février	1886	46	282
Peter F Heinrichs		26	8	200	11 septembre	"	47	181
John Connors		25	9	200	11 "	"	47	182
Les rep. lég. de Wm Walter.	½ N. de	27	11	100	11 "	"	47	183
Wm. McLinton	½ N. de	15	3	100	20 "	"	47	193
Les rep. lég. de Mark Fleming	½ N. de	14	1	100	22 janvier	1887	47	247
William H Fuller	½ N. de	12	3	100	8 août	"	40	182
Edward Thompson, sr	¼ O. de ½ S. de	8	10	50	10 "	"	50	57
Wm. Doland	½ N. de	11	6	100	22 novembre	"	50	92
Patrick Murtagh	Partie N. de	24	1	50	16 janvier	1888	50	149
John Murtagh	½ S. de ½ N. de	24	1	50	17 "	"	50	153
Edward Thompson	½ S. de	7	10	100	26 mai	"	50	186
William A. Allan		21 C	11	82	9 janvier	1890	54	154
		21 D						
Erasmus Philippe Trowse	Partie N. de	3 et 4	1	88½	29 août	"	54	275

Canton Wells

Noms des concessionnaires	Numéros des lots concédés	Rangs	Acres	Date des lettres patentes	Livre	Page
James McCabe	50, 51, 52	A	547	17 avril 1879	29	271
	53, 54	1				
Hugh R. Gorman	14	3	100	25 mai 1882	40	80
James MacLaren	Partie O. de 36	1	740	26 juin "	31	141
	" O. de 37	A				
	Lots... 38, 39, 40, 41, 42, 43, 44					
Hon A. P. Caron & John Costigan	100 acres E. de 14	2	100	30 janvier 1885	40	130
Jean Bte. Leclerc, père	Lot 10	2	240	27 février "	45	274
	Parties O. de 11, 12, 13					
Emery Allaire, fils	Angle. pt. S E de 37	A	418	18 novembre "	46	212
	Pt E. de 36. et lots 29. 30. 33					
	34, 35	1				
Sir A P. Caron & Hon. J. Costigan	100 acres E. de 13	2	100	13 janvier 1886	40	168
Emery Allaire, jnr	31	1	34	6 décembre 1887	52	105

Canton Wright - érigé le 25 octobre 1854, Reg. L. Special Grants, folio 512

Ruggles Wright et les rep. lég. de feu Tiberius Wright	21, 22, 23, 24, 25, 26, 27	5	1012	18 septembre 1855	L Sales	44
Timothy H. Finn	16, 17	C	117	13 février 1860	R "	53
Baptiste Forcier	40	C	182	12 janvier 1863	AA "	92
James Robertson	53, 54, 55	5	275	21 mai "	AB "	54
Andrew Leamy	1, 2, 3, 4	1	850	27 juillet "	AC "	7
	1, 2, 3, 4, 5	D				
James & John MacLaren	3, 4, 5	2	300	10 décembre "	AD "	4
La Corp. Epis Cath. Rom. d'Ottawa	Pt. d'about S. de 44 et 45	C	44	30 " "	" "	57
James & John Maclaren	Rés. N de 44 et 45	C	336	31 " "	" "	2
Gabriel Downey	56, 57	5	200	14 juillet 1864	AF "	178
Michel Petrain	31	C	81	14 " "	" "	179
James & John MacLaren	33	5	100	3 octobre "	AG "	82
James McLaren	14	1	172	3 " "	" "	83
	29	C				
James G. Williams	38	C	168	13 " "	" "	109
Paul Boisvineau	43	C	154	14 " "	" "	110
Augustin Ethier	42	C	94	14 " "	" "	111

James & John MacLaren	33	5	100	3 octobre		AG		82
James McLaren	14	1	172	3 "	"	"	"	83
	29	C						
James G Williams	38	C	168	13 "	"	"	"	109
Paul Boisvineau	43	C	154	14 "	"	"	"	110
Augustin Ethier	42	C	94	14 "	"	"	"	111

Vincent Paquette	36	C	155	17 octobre	1864	AG Sales		114
James Shouldice	2	2	100	17 "	"	"	"	118
Auguste L'Heureux	30	5	100	17 "	"	"	"	117
Joshua Ellard	2	5	100	17 "	"	"	"	119
James & John MacLaren	13, 14, 15	9	210	21 "	"	"	"	125
	23, 24, 25	9	210	3 novembre	"	"	"	155
Michael Morris	37	C	162	3 "	"	"	"	156
Edward Goulet	30	C	76	17 février	1865	AH	"	85
Charles Darby	8	5	100	16 "	"	"	"	79
John Anderson	45, 46	6	200	17 "	"	"	"	87
Doucherie Poutrie	6, 7	D	204	18 "	"	"	"	89
Octave LaBelle	½ O. de 23, 24	6	100	25 "	"	"	"	114
Paschal Barbe, jr	16	5	114	10 mars	"	"	"	137
Timothy H. Finn	8, 9	D	175	1 juin	"	AI	"	125
George Albert Dunning	12, 13	2	200	2 septembre	"	AK	"	31
Amable Lacroix	41	C	89	2 "	"	"	"	32
Claude St-Jean dit Maurice	26	C	81	22 novembre	"	"	"	117
Augustus Boivineau	41	6	100	16 décembre	"	"	"	161
Olivier Ménard	51	6	105	2 février	1866	"	"	27
Joshua Ellard	33	6	78	7 février	1866	AL Sales		71
Calixte Laframboise	49, 50	6	200	28 "	"	AM	"	17
John Laframboise	39, 40	5	200	28 "	"	"	"	18
Calixte Laframboise, jr	43	5	100	28 "	"	"	"	20
Joshua Ellard	3	5	100	1 mars	"	"	"	21
William Tayer	9	5	125	5 "	"	"	"	26
	¼ S. de ¼ S de 10							
John MacLaren	6	2	164	6 "	"	"	"	27
	6	3						
James MacLaren	7	2	211	6 "	"	"	"	28
	7, 8	3						
Jean-Bte Laframboise	41, 42	5	200	7 "	"	"	"	29
Jean-Bte Forcier	16, 17	4	200	7 "	"	"	"	30
Les rep. lég. de feu Dennis Foley	20	5	107	7 "	"	"	"	31
Bruno St Martin	43, 44	6	200	7 mai	"	"	"	109
François Carré	36, 37	8	200	1 août	"	AM	"	241
Robert & John Hamilton	35	7	100	17 "	"	AL	"	36
Richard Mulligan	1, 2	A	198	27 septembre	"	AN	"	151
James Farley	6, 7, 8	4	357	5novembre	"	AO	"	15
Baptiste Riopelle	47, 48, 49, 50	5	206	3 décembre	"	"	"	71
Felix Courchaine	1	4	214	15 "	"	"	"	95
	58	5						
Joseph M Currier et autres	20, 21	C	127	19 février	1867	AL	"	176
Adolphus Forcier	34	6	82	20 "	"	"	"	178
James George Williams	15	3	93	8 mars	"	AO	"	119
John Shouldice	14	3	201	8 "	"	"	"	120
	13, 14, 15	4						
Pierre Gravelle	33	7	100	22 "	"	AL	"	212
James Brennon	20, 21	7	200	26 "	"	"	"	213
André Boisvineau	39	C	178	27 "	"	"	"	222

Noms des concessionnaires	Numéros des lots concédés	Rangs	Acres	Date des lettres-patentes	Livre	Page
Les rep. lég. de feu François Barette	38	6	100	29 mars 1867	AL Sales	232
Michel Pétran	9	3	100	14 mai "	AP "	92
Stephen Downey	11	5	269	12 juin "	" "	124
	9	B				
Alexander Donovan	18	4	100	23 octobre "	1	21
Joseph Shouldice	5, 6	1	200	28 " "	1	40
Robert & John Hamilton	10, 11, 12	D	322	25 février 1868	3	65
Joseph Boisvineau	22	6	100	9 juillet "	6	191
Thomas Hobbs	1	B	100	13 août "	8	59
Basile Mercier	45, 46	5	199	16 septembre "	9	27
Octave Lebelle	25	7	100	17 " "	9	34
Pierre Gravelle	34	7	100	3 novembre "	9	70
Jean-Bte. L'Heureux, père	29	5	100	12 " "	9	95
Joseph Duquette	7	5	100	13 " "	9	103
Pierre Faucher	34	8	100	28 janvier 1869	9	152
J.-Bte. Coursol	35	8	100	2 février "	9	175
Alexis Morin	33	C	101	13 mars "	9	212
Alexis Desordie	19	7	100	16 " "	9	215
Joseph Lafrance	35, 36	5	200	16 " "	9	216
Jean-Bte. Labelle	35, 36	6	117	19 mai "	11	29
Octave Labelle	24	7	100	26 " "	11	33
James Farley	1	5	100	1 juin "	12	30
Edward Duffy	19	4	100	16 juillet "	12	68
Paul Boivineau	42	6	100	16 " "	11	71
Jean-Bte. Rondeau	½ E. de 23, 24	6	100	17 " "	11	72
	17	6	100	23 " "	11	77
Norbert Myrand	46, 47	8	200	3 septembre "	12	105
James Shouldice	25	C	80	6 " "	12	113
Alexander Baxter	2, 3	B	200	6 " "	12	114
Josuah Ellard	23	C	72	6 " "	12	116
Basile Gauthier, fils	44	5	95	1 octobre "	11	127
Fabien Bénard	19	8	100	12 janvier 1870	11	164
Jean-Baptiste Bénard	20	8	100	13 " "	11	165
James Killeen	27, 28	6	200	13 " "	12	169
William Reid	Lots 4, 5	A	256	8 avril "	12	216
	½ S. de 6					
James Reid	3	A	98	8 " "	12	217
John Reid	½ N. de ?	A	272	8 " "	12	218
	Et lot 7, 8					

William Reid	½ S. de	6		A	256	8 avril	"	12	216
James Reid		3		A	98	8 "	"	12	217
John Reid	¼ N. de Et lot	6 7, 8		A	272	8 "	"	12	218

Patrick McConrey		18, 19		6	200	17 mai	1870	12	247
John McConrey		20, 21		6	200	17 "	"	12	248
John Litle		17		5	210	27 juin	"	14	46
		31		7					
		15		5	116	27 "	"	14	50
François Lebeau		6		B	152	30 août	"	13	45
Paschal Barbe, père		14		5	120	26 octobre	"	13	88
James Darby		15		6	100	26 "	"	14	186
Isidore Groulx		40, 41		9	140	26 "	"	13	89
William Shouldice		28		C	74	22 décembre	"	14	218
George O'Hara		9, 10, 11, 12		4	215	11 janvier	1871	14	239
James & John Maclaren		37, 38, 39		9	210	8 "	"	14	231
Robert Brennen		22		7	100	17 février	"	15	21
Denis Foley, jr		17, 18		7	200	20 "	"	15	26
Michael Brannen		28		7	100	20 mars	"	15	53
Cyrille Brena		31, 32		5	200	5 mai	"	13	240
John Rice		29, 30		7	200	6 juin	"	15	128
Jérémie Saucier		32		7	100	9 août	"	16	48
Amable Cousineau		23		7	100	9 "	"	16	19
Charles Connors		18, 19		5	216	18 "	"	15	180
Louis Labelle		31		6	93	18 "	"	16	62
Jean-Baptiste Lafleur		26		7	100	3 novembre	"	16	107
William Thayer, sr		9		6	100	2 décembre	"	17	40
Charles Darby	¼ E. de Et lot	6, 7 8		6	200	2 "	"	17	41
John Litle		37, 38		5	200	9 janvier	1872	17	68
Richard Darby		6, 7		7	200	15 février	"	17	95
Joseph Paquette		27, 28		8	200	22 mars	"	18	9
John Maclaren		31, 32, 33, 34		8	400	21 mai	"	17	178
John Sullivan		26		8	100	12 juillet	"	17	216
James Darby		16		6	100	29 août	1872	17	247
Johanna Ethier, épouse de Jean Ethier		11		6	100	18 novembre	"	19	52
Eugène Guinard		11		7	100	18 décembre	"	21	1
Bruneau St-Martin		47, 48		6	200	3 janvier	1873	21	11
Dennis Downey		13, 14		6	200	18 mars	"	19	144
Pierre Blondin		16, 17		8	200	20 "	"	21	48
Godfroy Gareau		29, 30		8	200	24 "	"	21	52
Thomas Moodie		12		6	100	27 mai	"	19	179
James MacLaren		7, 8		1	200	13 juin	"	19	192
Joshua Ellard		4, 5		9	140	14 "	"	19	194
Calixte Tisdal		19		9	70	14 "	"	19	195
John Litle		44, 45		8	135	16 "	"	19	198
John Newton		20, 21, 22		9	210	4 juillet	"	19	207
Révd Eusèbe Faure		15		D	162	2 août	"	21	199
William Henry Darby		14		7	100	5 "	"	19	234
Hugh Darby		15		7	100	16 "	"	19	237
Joshua Ellard		10		7	100	18 "	"	22	1
John Sullivan		25		8	100	17 septembre	"	22	11
Damase Benard		18		8	100	17 octobre	"	21	234

Noms des concessionnaires	Numéros des lots concédés	Rangs	Acres	Date des lettres patentes	Livre	Page
Joshua Ellard	30	6	87	14 novembre 1873	22	61
	16, 17, 18	9	210	20 janvier 1874	22	100
David Courtney	¾ N. ou reste de 10	5	175	26 mai "	22	176
	Lot 10	6				
Michel Sicard	12	7	100	18 juin "	23	159
Pierre Joly	13	7	100	18 " "	23	160
Pierre Durocher	7	B	146	12 octobre "	23	217
John Kelly	27	7	100	6 avril 1875	24	54
Louis Langevin	13	8	100	18 juin "	25	131
James Killeen	28, 29	6	179	23 février 1876	24	231
Paschal Barbe	12, 13	5	239	9 mars "	25	286
Joseph Gareau	24	8	100	9 " "	25	287
Octave Larivière	12	8	100	29 " "	25	300
Louis Petrin	2	8	100	29 mai "	26	25
Alexandre Gauthier	31	C	116	30 " "	26	27
Vincent Paquet, jr	35	C	136	28 juillet "	26	57
Damase Gauthier	32	C	86	4 décembre "	26	114
Joshua Ellard	24	C	75	4 " "	27	45
Théophile Barbe	5	8	100	18 juillet 1877	26	241
James Darby	16	7	100	28 mai 1878	27	244
Auguste Boisvenu	40	6	100	23 octobre "	28	138
James Killeen	1, 2	6	200	24 " "	29	155
Xavier Cousineau	9	7	100	24 " "	28	140
Joshua Ellard	4, 5	5	200	31 " "	29	162
Paschal Barbe, sr	6	8	100	2 novembre "	28	149
Gabriel Daney	52, 53	6	180	5 " "	28	158
Samuel Darby	½ O. de 6, 7	6	100	26 " "	29	176
James Darby	4, 5	7	200	26 " "	29	177
Joshua Ellard	11	1	100	26 " "	29	182
	8	B	124	3 décembre "	34	4
Antoine Charpentier	37	6	81	12 " "	28	181
John Litle	6	5	100	31 " "	29	211
Octave Bélanger	8	7	100	10 février 1879	28	220
Joshua Ellard	10, 11	A	204	11 " "	29	239
Louis Duhamel	44, 45	7	200	12 avril "	28	250
Geo. McFadden	10, 11	2	333	28 " "	29	286
	10, 11	3				
John Little	54, 55	6	79	6 mai "	29	293

Geo. McFadden	10, 11	2	333	28 "	"	29	286
John Little	54, 55	6	79	6 mai	"	29	293

Joshua Ellard	21, 22	8	200	25 juin	1879	35	13
	40, 41, 42, 43	7	400	21 octobre	"	35	45
Eugène Alie	22	C	89	9 avril	1880	36	142
Benjamin Fisher	15	8	100	26 "	1881	35	220
Adeline Crites, veuve Lozier Crites	1	9	70	21 septembre	"	35	285
Richard Moore	2, 3, 6	9	210	27 "	1883	33	115
Onésime Paquette	9	A	107	24 février	1885	45	259
Andrew Baxter	4	B	100	25 novembre	1887	50	104
	5	B	100	25 "	"	50	105
Israël Dani	12, 13	1	200	24 juillet	1888	55	68
James McLaren & Cie	28	5	142	18 octobre	1889	60	298
Joshua Ellard	32	6	86	28 février	1890	54	185
Joseph Shouldice	14	2	100	13 août	"	54	266

COMTÉ DE PONTIAC

CANTON D'ABERDEEN—érigé le 24 janvier 1870, Reg. B, Proclamations, folio 179

Noms des concessionnaires	Numéros des lots concédés	Rangs	Acres	Date des lettres-patentes	Livre	Page
Michael O'Meara	45, 46	4	178	15 août 1870	14	84
Alexander McDougall	38, 39	4	200	30 janvier 1872	17	86
Richard White	A	1	281	5 octobre 1878	29	136

CANTON D'ABERFORD—érigé le 11 novembre 1869, Reg. B, Proclamations, folio 165

Robert & John Hamilton	39, 40	12	264	16 mars 1870	12	207

CANTON D'ALDFIELD—érigé le 16 novembre 1852, Reg. L, Special Grants, folio 396

John Dagg, sr	55	2	80	11 janvier 1865	AH Sales	3
James Agret	52, 53	2	200	27 février "	" "	118
Robert Smith	½ N. E. de 46, 47	2	100	11 novembre 1867	1	61
Thomas Rogerson	20	1	98	8 juin 1870	14	28
John Hannaway	1	Rang E.	68	22 octobre 1875	24	162
Norbert Charron, père	16	5	100	19 février 1881	36	287
Patrick Burke	Lots 4, 5 ½ N. de 6, 7	3	312	17 mai "	35	236
Michael Foran	100a. partie d'about S. de 33	1	100	28 septembre 1883	33	121
Jean-Baptiste Charron	5	6	91	22 octobre "	39	98
Louis Campeau	½ S de 18, 19	3	104	26 " "	39	118
Charles Vincent Casault	24, 25	Rg. E.du chemin	220	29 novembre "	39	172
George A. Purvis	½ N. de 43, 44	4	106	31 mars 1884	34	62
Edward O'Connor	9, 10	Rg E. du chemin	184	9 décembre "	42	70
André Landry	8	6	100	10 février 1885	45	111
Louis Bastien	½ E. de 24, 25	Rg. O du chemin	110	12 " "	45	125
Les rep. lég. James Armitage	½ S. de 48	1	88a. 2r.	30 mai "	42	323
Damien Ritcher	½ E. de 7, 8	Rang E.	98	3 février 1886	46	268

André Landry			184	9 décembre	"	42	70
Louis Bastien		8	6	100	10 février	1885	45	111
Les rep. lég. James Armitage	½ E. de	24, 25	Rg. O du chemin	110	12 "	"	45	125
Damien Ritcher	½ S. de	48	1	88a. 2r.	30 mai	"	42	323
	½ E. de	7, 8	Rang E.	98	3 février	1886	46	268

James Moffatt	½ S de.	52	1	91	24 février	1886	47	86
Norbert Généreux	Lot	1, 2	3	187	1 avril	"	48	70
Patrick McKenna		5						
	50a. O. de	6	Rg. E. du chemin	188a. 2r.	20 "	"	47	119
	½ O. de	7						
Otto Thrum	½ N. de 46 et lot	47	6	150	24 janvier	1887	47	245
	½ S. de	46	6	50	24 "	"	47	246
Godfroi Moreau	½ N de	19	3	52	27 avril	"	49	189
Wm Foran	½ E. de	2	Rang O.	50	22 novembre	"	50	101
Joseph Rutledge	Partie S. de	43	1	100	5 décembre	"	50	111
Wm Foran	½ E. de	1	Rang O.	63½	15 "	"	50	129
Auguste Belisle	A et ½ N. de	1, 2	2	155	11 juillet	1888	55	56
Les rep. lég. de James Nolan	Partie N. de	42, 43	1	100	27 août	"	54	6
Damien Richer		13	Rg. E. du chemin	102	25 "	"	55	98
Elizabeth Harriet Forest, épouse de John Johnston, P. L. S.		14	Rg. E. de la riv	102	28 février	1890	54	186

Canton de l'Ile aux Allumettes—érigé le 23 janvier 1817, Reg. K, Special Grants, folio 636

Samuel Adams		7	2	90	25 août	1847	F Sales		132
		41	6						
Baptiste Chartrand		32	4	100	25 "	"	"	"	130
James Carnay		47	5	129	25 "	"	"	"	136
		44	6						
Samuel Crane & Jno. McPherson		30	2	133	25 "	"	"	"	139
Narcisse Chapu		62	4	77	25 "	"	"	"	146
John Egan		5	2	51	25 "	"	"	"	133
William Fitzpatrick		17	3	100	25 "	"	"	"	118
		19	3	100	25 "	"	"	"	127
Emanuel Larivière		46	5	135	25 "	"	"	"	131
		43	6						
Charles McAulay		5	Rang O.	106	25 "	"	"	"	128
Lemuel Whitmore		28	6	120	25 "	"	"	"	129
William Whitmore		29, 30	6	204	25 "	"	"	"	140
Samuel Adams		26, 27, 28, 29	Rang Est	567	23 octobre	"	"	"	174
Thomas Kelly		15	5	100	20 avril	1848	"	"	343
Samuel Adams		1, 5, 6, 7	5	600	22 "	"	"	"	344
		6, 7	6						
Vincent Demers		31	4	100	8 juillet	"	"	"	388
James P. Pierce		38, 39	2	284	15 "	"	"	"	393
John Poupard		22	3	100	11 octobre	"	G	"	22
Michael Coghlan		23	5	100	13 novembre	"	"	"	39
Hon. Peter McGill		6. 7. 8	Rang O.	314	7 avril	1849	"	"	68
Isidore Chaput		33	4	100	9 juin	"	"	"	95

Canton Ile aux Allumettes—Suite

Noms des concessionnaires	Numéros des lots concédés	Rangs	Acres	Date des lettres-patentes	Livre	Page
Samuel A Huntington	25	Rang E	369	22 août 1849	L Sales	244
	74	5				
Donald McNeill	35	5	100	7 avril 1851	G "	235
Joseph Demerse	30	4	100	7 " "	" "	227
Philip Kelly	15	6	100	7 " "	" "	226
Samuel Adams	10, 11	8	92	12 août "	H "	33
Michael Brady	15	Rang E	133	9 février 1852	" "	134
Richard Howard	26	5	100	9 " "	" "	133
James Connolly	48	3	100	10 " "	" "	148
Sarah Cosgrove	11	7	93	10 " "	" "	150
Patrick Cosgrove	9	7	88	10 " "	" "	151
Philip Cosgrove	12	7	89	10 " "	" "	152
Thomas Cosgreve	10	7	98	10 " "	" "	153
John Gallagher	8	4	100	10 " "	" "	155
Terrence Kelly	17	5	200	22	" "	165
	17	6				
	8	5	100	23 "	" "	166
Robert Lee	23	6	100	23 "	" "	164
Philip Tackney	19	5	100	1 mars	" "	172
Geo. McConnell	36	Rang Est	88	15 "	" "	179
John Egan	20, 21	7	200	28 avril	" "	190
John Egan	20, 21	6	200	31 juillet	" "	252
Samual A Huntingdon	49	4	100	9 décembre	" "	282
John Mullingan	16	Rang Est	110	10 mars 1853	I "	13
Samuel A. Huntingdon	23, 24	Rang Est	186	10 " "	" "	12
James McGuire	14	7	100	10 " "	" "	17
John Dunlop	28, 29	4	200	10 " "	" "	24
John Kelley	14	4	100	16 " "	" "	27
Edward Clarke	½ E. de	4	60	12 septembre "	" "	71
John McGuire	13	5	100	24 octobre "	" "	120
Michael Swords	52	4	100	6 février 1854	" "	171
John McPherson & Sam. Crane	20	5	100	23 " "	" "	190
Eustache Laronde	22	Rang Est	109	4 décembre "	K "	23
John Supple	35	Rang Est	137	13 février 1855	" "	141
Wm Hardy	7	3	100	27 juillet "	L "	32
George McConnell	37	Rang Est	96	21 décembre "	" "	79
James Carney	48	5	100	26 août 1856	M "	108
Corp. Epis. Cath. Rom. de Bytown	37	2	134	30 janvier 1857	" "	184
Michael Gorman	34	6	94	26 février "	" "	188

Wm Hardy		7		3		100	21 juillet		79
George McConnell		37	Rang Est			96	21 décembre	"	79
James Carney		48		5		100	26 août	1856	M " 108
Corp. Epis. Cath. Rom. de Bytown		37		2		134	30 janvier	1857	" " 184
Michael Gorman		34		6		94	26 février	"	" " 188

James Reddy		2		4		100	9 octobre	1858	P Sales 158
Hugh Lackey, jnr		1		4		100	9 "	"	" " 159
James Davidson		50		3		100	15 décembre	"	" " 193
John T. Coghlan		9		2		70	23 février	1859	Q " 18
Michael Gregg	½ S. de	19		4		50	16 mars	"	" " 25
Peter H. Church		57		3		100	1 juillet	"	" " 92
Henry Thomas John Fitzpatrick and Henry Mulholland		6	Rang Est			127	7 avril	1860	R " 104
Wm McAdams, snr		4, 5		1		128	24 décembre	"	T " 144
Thomas Butler		45		5		100	24 "	"	" " 145
Michael Butler		43		5		100	24 "	"	" " 146
Patrick Butler		46		4		100	26 décembre	1860	T Sales 150
George Cottenham		29		5		100	26 "	"	" " 151
		32		5		100	28 "	"	" " 154
Les rep. lég. de John Butler		45		4		100	28 "	"	" " 155
Wm O'Meara		49		3		100	17 juin	1861	U " 151
Joseph Maville		34		4		100	8 avril	1862	W " 77
Thomas Cahill		31		3		100	10 juin	"	" " 232
John Fitzpatrick		28		3		100	11 "	"	" " 236
Patrick Lynch		19		6		100	11 "	"	" " 237
Archibald Gribbin		9		7		96	10 "	"	" " 233
Charles L. Warren		36		6		71	2 juillet	"	X " 40
Fletcher Winters		31		5		90	30 "	"	" " 43
Alexander H. McDonnell		11		1		129	22 "	"	" " 107
Thomas Lee		22		5		100	9 août	"	" " 160
William O'Meara		16		5		100	20 octobre	"	Z " 122
Les rep. lég. de Thomas McGuire		18, 19		5		200	9 janvier	1863	AA " 82
William Argue		25		6		100	14 "	"	" " 93
Joachim Raymond		29		2		100	14 "	"	" " 94
John Richardson		48		2		112	26 "	"	" " 124
		49		2		117	27 "	"	" " 127
Fletcher Winters		32		6		88	19 février	"	" " 169
John S. Cox		27		6		133	19 "	"	" " 170
Edward Gallagher		26		6		100	14 mars	"	" " 202
Wm. Poupore, jnr		59		2		100	4 avril	"	" " 225
Wm. O'Meara		22, 23		4		200	15 mai	"	AB " 23
Alexander McMullin		59, 60, 61		4		246	28 "	"	" " 52
John Fiernay		14		6		100	4 juillet	"	" " 197
Nicholas Kennedy		54		4		100	20 "	"	" " 234
Michael Butler		44		5		100	17 août	"	AC " 50
Wm. L. Gray		3	Rang Ouest			162	29 "	"	" " 60
Alexis Raymond		3		3		100	7 avril	1864	AE " 50
Henry A. Mitchell		33		6		100	4 juin	"	AF " 51
James Carney		42		5		164	11 "	"	" " 76
		39		6					
David B. Warren		34		5		164	11 "	"	" " 78
		37		6					
Les rep. lég de Wm. Kelly		18		6		100	20 "	"	" " 100

Canton de l'Ile aux Allumettes—Suite

Noms des concessionnaires	Numéros des lots concédés	Rangs	Acres	Date des lettres-patentes	Livre	Page
John Kennedy	53	3	100	20 juin 1864	AF Sales	101
Robert Warren	35	6	85	22 " "	" "	102
Robert Lee	31	5	100	22 " "	" "	103
Nicholas Kennedy	54	5	38	22 " "	" "	106
Samuel A. Huntingdon	18	7	100	4 août "	" "	217
Thomas Kennedy	53	4	100	24 octobre "	AG "	133
John Kelly	15	4	100	25 " "	" "	139
Henry Jewell	34	2	118	16 février 1865	AH "	88
James Heenan	½ S. de 18	4	50	25 " "	" "	112
Samuel Manders	20	Rang E	100	7 mars "	" "	126
Wm. Lawrence Gray	4	" O.	108	27 mai "	AI "	112
James Conningham	½ N. de 18, 19 et 20	4	200	29 " "	" "	117
Alexander Fraser	31, 32	Rang E.	144	18 septembre "	AK "	69
Thomas Fitzpatrick	8, 9	" E.	236	31 janvier 1866	AL "	58
Edward Jordain	24	5	100	7 septembre "	AN "	107
Thomas Burke	62, 63	2	200	8 novembre "	AO "	17
Les rep. lég. de feu Wm. McAdams, sr	55, 56	2	200	4 avril 1867	" "	169
Edward Gallagher	26	7	50	8 " "	" "	175
John Cahill	32	3	100	8 " "	AP "	1
Hugh Dunlop, sr	33	5	100	9 " "	" "	7
George Allard	35	4	100	9 " "	" "	8
Alexander Moffatt	6, 7	2	145	10 " "	" "	9
Michael Coghlan	11	2	33	11 " "	" "	12
Frs.-X. Lafrance	36	5	100	22 juin "	" "	182
James Kellet, sr	50	4	100	22 " "	" "	179
Charles McCauly	Lot 55, ½ E. de 56	3	150	17 mars 1868	3	83
Thomas Leahy, jr	21	3	100	7 mai "	3	159
Terence Duff	24	6, 7	261	31 août "	8	97
Jean-Baptiste Raymond	28	2	86	31 " "	9	14
John Fitzpatrick	16	3	100	1 septembre "	8	102
	7	Rang Est	123	12 " "	8	137
John Healey	44	2	98	12 " "	8	138
Samuel A. Huntington	7	4	100	17 octobre "	8	187
Robert Lee, sr	30	5	100	27 " "	8	192
John Fitzpatrick	18	3	100	2 novembre "	8	206
Hugh LacKey, sr	3	4	100	8 février 1869	10	66
James Heenan	21	4	100	12 " "	10	87

Robert Lee, sr		30		5		100	27			8	192
John Fitzpatrick		18		3		100	2	novembre		8	206
Hugh LacKey, sr.		3		4		100	8	février	1869	10	66
James Heenan		21		4		100	12			10	87

Alexander Fraser		Z		2		68	5	août	1869	12	93
François-Xavier Gaudette		11		3		100	22	septembre		11	120
Thomas Tackney		12		5		100	20	avril	1870	12	221
Clément Sauvé		40		2		100	1	juin		11	245
Honorable George Bryson		24		4		100	2			14	21
William Kelly		17		1		100	2	juillet		14	62
John Connolly, sr		50		2		100	31	août		14	116
Isaïe Marcotte		54		2		100	3	septembre		13	48
Hugh & Thomas Cosgrove		17		7		100	19	octobre		14	164
Daniel & John Berigan		26, 27		3		200	27	juin	1871	15	152
Patrick Fitzpatrick		20		3		100	15	juillet		15	157
Michael Cleary		25		4		100	10	août		15	169
Thomas Dolan	½ E de	53		2		50	25			15	202
Isaïe Marcotte	½ O. de	53		2		50	25			16	69
John Connolly		1		1		48	25			15	204
Michael Fleming		66		2		100	28			15	209
Alexander Fraser		30	Rang Est			163	6	septembre		15	225
John S. Poupore		46		2		117	19	octobre		17	3
Thomas & Wm. Murray		2?, 23		7		200	24			17	15
John S. Poupore		47		2		106	30	novembre		17	35
Alexander Moffatt, sr		58, 59, 60		2, 3		300	13	mars	1872	17	118
Eleanor Cahill, épouse de Jno. Connolly		51		2		100	23			17	124
Joseph Mainville, jr		21		5		100	30			17	128
Peter Marion		65		2		100	20	mai		17	173
Michael Harney		13		4		100	5	juin		17	192
Léon Ménard		9		5		100	1	août		18	120
John Leahey		23		3		100	6	décembre		19	66
Charles L. Warren		37		5		100	6			19	68
James Carney		40		5		100	6			19	69
William Poupore, sr		60		2		100	17			19	75
François Larivière		12, 13		2		114	29	janvier	1873	21	28
John Cahill		4		4		100	11	juin		19	188
James Anderson		32		2		104	18	août		19	240
Patrick Murphy		6		3		100	25			22	4
Peter Marion		16		1		132	25			22	5
James Nephin		17		1		136	26	janvier	1874	22	104
Peter Marion		47		4		100	9	février		22	114
Patrick Berrigan		57		2		100	6	mars		22	139
John Fitzpatrick, père		13, 14, 15, 12		3, 3, 4		200, 100, 100	17, 17, 27		mai	22	148, 149, 182
Joseph Viancourt		36		4		100	28			23	134
John S. McGuire		18, 19		8		117	29			22	192
Fletcher Warren		39		5		100	29			22	193
John George B. Poupore		17	Rang Est			97	28			22	198
Thomas Leahey, fils		26		2		87	30			22	201
David B. Warren, père		38		5		100	30			22	202
James S. McGuire		19		7		100	30			22	203

Noms des concessionnaires	Numéros des lots concédés	Rangs	Acres	Date des lettres patentes	Livre	Page
William Bardon, père	24, 25	3	200	12 juin 1874	22	208
Joseph Mainville, père	½ O. de 37	4	50	12 " "	22	209
Benjamin Martineau	49	5	97	12 " "	23	155
Thomas Dolan	2	1	158	12 " "	22	210
	52	2				
Vincent Demers	41	5	100	12 " "	23	156
Alexander Fraser	33	Rang Est	75	5 décembre "	22	281
Pierre Graveim	31	2	109	18 février 1875	25	30
Donald McGillés	14	1	127	11 mai "	24	75
Vincent Demers	38	6	61	4 septembre "	25	163
James O'Donnell	11	6	100	4 mai 1876	24	270
Hugh McDonell	45	2	108	4 " "	24	270
Nicholas Kennedy	63, 64	3	200	2 septembre "	27	16
Les rep. lég. de Mathew Duffy	27, 28	5	200	7 octobre "	27	26
William Montgomery	66	3	100	5 janvier 1877	27	53
	65	3	100	20 " "	27	03
Thomas & Wm. Murray	61, 62	2	200	25 " "	27	67
Les rep lég de Alex. McAuley	13	Rang Ouest	70	1 février "	27	70
Peter Marion	67	3	100	1 " "	27	71
Michael Swords	52, 53	5	114	17 mars "	27	113
George Allard	41	4	100	15 août "	26	246
John Poupore	51	3	100	20 novembre "	27	196
Thomas Leahey, fils	24	2	83	6 février 1878	27	222
Clément Sauvé	41	2	99	21 août "	29	23
James McGuire	15	7	100	23 septembre "	29	77
T. Murray & Wm. Murray	50, 51	5	152	22 janvier 1879	29	221
Pierre Lafleur	40	6	53	30 " "	28	211
Les rep. lég. de Pierre Foisy	30	3	100	31 " "	28	213
T. Murray & Wm. Murray	3	5	100	25 avril "	29	282
Anselme Chartrand	½ E. de 37	4	50	16 mai "	28	291
Alexander Fraser	34	Rang Est	55	24 décembre "	35	71
Toussaint David	67, 68	2	200	26 octobre 1880	35	169
Robert Lee	25	5	100	9 février 1881	35	196
Jeffrey Généreux	10	3	100	23 mars 1882	30	65
Thomas Burke	64	2	100	19 août "	31	159
Samuel Manders	19	Rang Est	90	27 septembre 1883	33	117
John Cunningham	33	2	114	6 décembre "	33	105
Andrew Whelan	10, 11	Rang Est	235	7 " "	33	215

Jeffrey Généreux		10		3		100	25 mars		31	159
Thomas Burke		64		2		106	19 août		33	117
Samuel Manders		19	Rang Est			99	27 septembre	1883	33	105
John Cunningham		33		2		114	6 décembre	"	33	165
Andrew Whelan		10, 11	Rang Est			237	7 "	"	33	215

James Berrigan		8, 9, 10		9		244	13 décembre	1883	33	227
Barbara E. Poupore, épouse		3		1		84	8 février	1884	33	258
Bazile Lapierre		4		5		100	8 "	"	39	269
John Ryan	Lot B. de réserve	A		8		28	4 juin	"	34	99
Thomas Murray & Wm Murray		1, 2, 3, 4 et Y	Rang E.			497	18 août	"	34	158
John Barney		16		7		100	13 octobre	"	42	31
James Kennedy	Partie S. de la réserve Culbute					159	26 décembre	"	42	85
Fr[illegible]ier Warren	Lot C. ou pt. O. de la réserve		Lettre A			33	12 février	1885	42	122
[illegible]lég. de James Burke		61		2		100	28 avril	"	42	294
[illegible] Patrick Doulan		5	Rang E.			153	6 mai	"	42	311
[illegible] de J. Cunningham		16		4		100	30 "	"	42	324
Hon. I. Thibaudeau & Alf. Thibaudeau		42, 43		2		163	26 août	"	42	349
Joseph Raymond		27		2		87	25 septembre	"	42	389
Charles Jewel	½ S. de	36, 37		3		109	18 novembre	"	47	36
Thomas John Coughlin & D. Coughlin	½ N. de	36, 37		3		100	18 "	"	45	37
Denis P. Lynch		4 et 6		2		133	11 décembre	"	47	42
Thomas McGuire	½ S. de	26 et 27		4		100	5 février	1886	47	66
James F. McGuire	½ N. de	26 et 27		1		109	5 "	"	47	67
Silas. Edg. Huntington		11		4		100	23 mars	"	47	106
Bridget O'Keefe veuve G. Brown		14	Rang E			136	20 septembre	"	47	195
Joseph Bergeron		47		3		100	2 avril	1887	49	164
Aeneas Kennedy	Partie S. de	36		2		104	27 "	"	50	2
John Alexander Gray		63, 64		4		152	15 juin	"	50	30
Andrew Cottenham		22		6		100	8 juillet	"	50	48
James Keenan		34		3		100	10 août	"	50	59
Thomas H. Moffat		45		6		26	11 "	"	50	65
William M. Sarsfield	Partie S. de	11	Chapeau vil.	5		27 p.	17 janvier	1889	54	23
John S. McGuire	Partie A de réserve	A		8		37	1 août	"	50	287
Alexander Fraser		1		2		73	21 janvier	1890	54	158
Sarah Ann Jewell, vve Martin Flemming		41		3		100	20 octobre	"	54	291
Thomas Murphy	½ N. de	6		4		50	17 novembre	"	54	301

Canton Alleyn—érigé le 13 décembre 1864, Reg. M, Special Grants folio 381

Allan Gilmour		6		6		258	7 février	1876	AL Sales	73
		6		7						
Henry Heeney		2		2		100	15 août	1870	14	83
		3		2		100	21 octobre	"	14	172
Thomas Irwin		8		1		100	16 février	1871	15	14
John Mather		21		8		148	24 août	"	15	195
Robert A. Mather		29		8		148	24 "	"	15	196
David L. Mather		30		8		148	24 "	"	15	197
John Draper, snr		21		4		100	15 février	1872	17	92
Joseph Irwin, fils		5		2		100	16 novembre	1874	22	266
Thomas Andrew Irwin		9		1		100	11 mai	1875	24	77

CANTON ALLEYN—Suite

Noms des concessionnaires	Numéros des lots concédés	Rangs	Acres	Date des lettres-patentes	Livre	Page
Joseph Irwin, fils	4	2	100	30 mars 1876	24	253
	6 et 7	2	200	30 " "	24	254
Henry Heeney	1	2	100	1 février 1877	27	69
Luke Heeney	1 et 2	6	288	5 mai 1879	29	291
William Mitchell	18, 19	3	200	9 avril 1880	34	26
Les rep lég. John Mitchell	20	3	100	9 " "	34	27
Silas H Irwin	8 et 9	2	200	20 octobre 1883	33	145
Luke Heeney	18, 19	5	286	26 " "	33	181
	19	6				
Allan Gilmour, Peter McNaughton, John D. Gilmour, David Gilmour, & John Gilmour	½ N. de 44	1	100	3 janvier 1884	33	246
	½ N. de 39	2				
James Wilson	5 et 6	4	103	10 février 1885	42	109
George Carruthers	11, 12	6	267	2 mai "	42	302
John Gibson	6	3	74	17 septembre "	42	372
Atcheson Carruthers	20, 21	5	200	10 octobre "	42	397
John Gibson	5	3	100	13 janvier 1886	47	47
Robert George Howard	1	5	100	11 août 1887	50	63
	2 et 3	5	200	11 " "	50	64
William Reid	Pt. de ½ N. de 9	3	50	9 juillet 1888	50	224
	8	3	100	10 " "	50	225

CANTON BRISTOL érigé le 29 décembre 1834, Reg. I, Grants, folio 346

Daniel de Hertel	1, 2, 3, 4	1	800	29 décembre 1834	I Sp.Grts	346
Edward Black	6	1	652	9 février 1835	O Grants	376
	5, 6	2				
Revd. Edw. Black	5	1	217	13 novembre "	A Sales	311
Hon. Pierre De Rochblave	1, 2	6	1000	10 mars 1836	Q Grants	444
	1, 2 3	7				
Henrietta Rodd, rep. de feu Sam Watters	2, 3, 4, 5 et 89 acres N. O. de 6	8	889	17 juillet 1837	B Sales	137
Capt. H. Temple	½ S. O. de 12	5	900	22 novembre 1838	" "	331
	5, 6, 7 et 8	10				

Revd. Edw. Black	5	1	217	13 novembre		A Sales	311	
Hon. Pierre De Rochblave	1, 2	6	1000	10 mars	1836	Q Grants	444	
	1, 2 3	7						
Henrietta Rodd, rep. de feu Sam Watters	2, 3, 4, 5 et 89 acres N. O. de 6	8	889	17 juillet	1837	B Sales	137	
Capt. H. Temple	½ S. O. de 12	5	900	22 novembre	1838	" "	331	
	5, 6, 7 et 8	10						

Alex. McDonnell	15	7	3984	31 octobre	1840	C Sales	297	
	7, 8, 9, 10, 11, 12, 13, 14, 15. 16, 17 et ½ S. E. de 6	8						
	3, 4, 5, 6, 7, 8, 9 et ½ S. O. de 13	9						
James H. Kerr	½ S. O. de ½ N. E. de 2	4	150	8 avril	1842	D "	7	
	½ N. E. de 17	5						
Louis Massue	½ S O. de 18	3	1100	8 "	"	" "	33	
	½ S. de 1	4						
	½ N. et S. de 11							
	½ N. O. et ½ S. de 10							
	½ N. E. et ½ S. de 12							
	½ N. E. de 5 et 15	5						
	15 et ½ N. E. de 17	6						
Thomas Allen Stayner	Partie S. E. de 13 et lot 14	1	1774	8 "	"	" "	45	
	16	4						
	½ S. O. de 17	5						
	6, 7, 8, 9 et ½ N. E. de 19	6						
	8, 9	7						
James H. Kerr	½ N. O. de 11, 12, 13, 14	7	2726	1 juin	1843	" "	220	
	16, 17							
	½ N. O. de 18							
	½ N. O. de 19							
	1, 2, 10, 11, ½ S. O. de 12 et 14							
	Partie S. O. de 15	8						
	Lot 16							
	1, 2, 3 et 4	10						
Peter Kerr	½ S. E. de 6	4	50	8 juillet	"	" "	261	
Peter Nicholl	½ S. O. de 18	6	100	8 "	"	" "	243	
Archibald Stewart	½ S. de 13	3	50	8 "	"	" "	281	
James Fitspatrick	Front du lot 21	6	65	31 janvier	1844	" "	395	
Thomas Matthews	½ N. E. de 6	4	100	31 "	"	" "	385	
Allan Gilmour	½ N. E. de 1	8	100	8 juillet	"	" "	449	
Charles Stewart	½ S. O. de 9	3	50	25 septembre	"	E "	21	
John Nichol	½ N. E de 18	6	100	24 juin	1845	" "	114	
John Kerr	½ E. de 7	4	59	16 août	"	" "	146	
Neil McKillip, jr	Rés. de 8	1	149	16 "	"	" "	144	
Daniel McKillip	½ S. E. de 8	2	50	16 "	"	" "	145	
James McKillip	½ S. O. de 9	2	50	23 "	"	" "	155	
Alex. McDonell	½ N. E. de 16 et 17	2	200	11 octobre	"	" "	189	
Samuel Williams	½ S. O. de 7	3	100	11 octobre	"	" "	186	
Timothy Percher	½ N. E de 18	3	100	6 décembre	1845	" "	192	
Andrew Walker	½ S. O. de 3	4	100	6 "	"	" "	195	
Archibald McCuaig	½ N. O. de 3	2	50	22 décembre	"	" "	216	
Ruggles Wright	28, 29	1	243	16 mars	1846	" "	243	
John Egan	28, 29	2	313	21 septembre	"	" "	331	
James Anderson	½ S. O. de 19	A	113	16 décembre	"	" "	366	
	½ S. O. de 27	1	70	16 décembre	"	" "	367	
John McDougall	18	5	200	23 octobre	1847	F "	163	
John Egan	4, 5, et ½ front de 6, 7	12	456	20 décembre	"	" "	255	

Canton Bristol—Suite

Noms des concessionnaires	Numéros des lots concédés	Rangs	Acres	Date des lettres-patentes	Livre	Page
Neil McKillop sr	7	1	220	11 mars 1848	F Sales	303
Andrew Walker	3 et ½ N. E. de	2	4	250	5 avril "	" "	338
Han. Land Crane	½ S. O. de	20	4	50	17 février 1849	G "	63
Robert B. Hudson	18	4	300	21 octobre 1850	Z Grants	55
	½ S. E. de	17	7			
Robert Ross	½ S. O. de	6	5	100	21 " "	G Sales	141
James Hazel	¼ N. E. de	14	3	50	4 mars 1851	" "	201
James M. Blain	¼ N. E. de	10	4	50	24 " "	" "	209
Archibald McCuaig	¼ N. E. de	3	2	50	24 " "	" "	210
James Campbell	½ S. O. de	15	3	100	24 avril "	" "	242
Joseph Glen	¼ N. E. de	8	4	100	5 mai "	" "	274
Henry Fady	½ S. de	25	2	100	17 janvier 1852	H "	109
Charles Fady	½ S. de	24	2	100	17 " "	" "	110
Thomas Angus	¼ N. E. et ½ S. O. de	11	4	100	16 juillet "	" "	236
Les rep. lég. de feu Arch. McKechnie	¼ N. E. de	9	2	100	31 " "	" "	248
Arch. McKechnie	¼ N. de	8	3	100	31 " "	" "	249
John McKechnie	½ S. O. de 8 et ½ S. E. de	7	4	156	5 août "	" "	253
Wm. Chapman, Wm. & H. Nelson Patton	¼ N. O. de	13	1	45	21 septembre "	" "	272
Arch. McKechnie	½ S. O. de	8	3	100	9 décembre "	" "	283
Thomas Swan	¼ O. de	12	4	50	21 février 1853	" "	295
Robert Young	½ S. O. de	21	2	100	21 " "	" "	283
	Front ou ½ S. O. de	23	1	100	21 " "	" "	294
Les rep. lég. de feu John Ballantyne	½ S. O. de	7	3	50	12 septembre "	I "	73
George Reid	½ S. O. de	4	3	50	12 " "	" "	75
James McFarland		21	2	200	24 octobre 1853	" "	118
Charles Stewart	½ S. O. de	18, 19	1	200	31 décembre "	" "	156
Samuel Bell	½ S. O. de	14	4	100	31 " "	" "	158
John Egan	21, 22, 23, 24, 25	A	953	7 janvier 1854	" "	162
Angus McKillop	½ S. O. de	3	2	100	1 février "	" "	166
James Young	½ S. et ½ S. O. de	4	2	100	1 " "	" "	168
Charles Stewart	½ en arrière de	18	A	100	1 " "	" "	169
Richard Bealby	½ S. O. de	15	4	50	6 " "	" "	177
Antoine Jeffrois	½ N. E. de	5	4	100	27 juin "	" "	248
Samuel Bell		5	3	200	27 " "	" "	250
Daniel McKillop	¼ N. E. de	8	2	50	27 " "	" "	251
Pierre Jeffrois		22	3	200	1 septembre "	" "	256
Thomas McKee	¼ N. E. de	13	9	100	1 " "	" "	259
Antoine Jeffrois	¼ N. E. de	5	4	100	23 novembre "	" "	287
Joseph Knox	½ S. O. de	8	5	100	14 décembre "	K "	55

Pierre Jehrois		22		3		200	1 septembre			256
Thomas McKee	¼ N. E. de	13		9		100	1 "	"	" "	259
Antoine Jeffrois	¼ N. E. de	5		4		100	23 novembre	"	" "	287
Joseph Knox	¼ S. O. de.	8		5		100	14 décembre	"	K "	55

Wm Hammond	¼ O. de	9		12		90	11 janvier	1855	K Sales	105
James Macfarlane	¼ S. E. de	1		2		100	24 février	"	" "	145
James Keon	¼ S. E. de	20		5		100	21 mars	"	" "	162
James McKillop	¼ S. E. de	9		2		50	21 "	"	" "	160
John Walker, sur	¼ S. O. de	12		3		100	23 "	"	" "	164
John Mohr, jur	¼ S. O. de	21		3		100	10 août	"	" "	176
John Egan & Company	9, 10, 11, 12, 13 / 1, 2, 3, 4, 5, 6, 7, 8, 9, 10 / 1, 2, 3	18		10 / 11 / 12		3555	23 "	"	L "	35
Robert McNeil	¼ N. O. de	18		2		100	29 janvier	1856	" "	118
James Whitty		20		6		197	29 "	"	" "	119
Les rep. David Gardner		17		4		200	4 février	"	"	129
John Gordon	¼ N. E. de / ¼ S. E. de	16 / 15		3 / 4		100	12 avril	"	" "	150
Wm Sutherland	¼ N. O. de	16		3		50	10 mai	"	" "	160
William Knox	¼ N. E. de	2		5		50	10 "	"	" "	161
Les rep. lég. d'Andrew Russell	¼ O. O. de	7		2		100	19 "	"	" "	166
Robert Shirley	¼ N. O. de	7		4		100	29 "	"	" "	170
Thomas Graham	¼ S. O. de	13		4		50	30 juin	"	M "	102
Robert Angus	¼ S. E. de	13		4		50	30 "	"	" "	103
Robert A. Young	¼ S. O. de ½ N. O. de	1		2		50	27 octobre	"	" "	114
Louis Roy	¼ N. O. de	14		3		100	27 "	"	" "	117
Samuel Bell	¼ N E de	15		3		100	27 "	"	M Sales	120
Jeannet Stewart, épouse J. Hall	S ou ¼ S. E. de	4		3		50	27 "	"	" "	132
Thomas Kernahan	¼ S. O. de	19		6		100	27 "	"	" "	147
Janet Stewart, épouse de J. Hall	¼ S. E. de ½ S. O. de	14		3		50	30 janvier	1857	" "	177
James Moffett		8		12		200	28 mars	"	N "	11
Charles Stewart	¼ S. O. de	20		3		100	24 juillet	"	O "	2
Patrick Fitzsimmons	¼ N. E. de	12		5		100	25 août	"	" "	46
Robert Lough	¼ N. O. de	20		5		100	25 "	"	" "	50
Patrick Finlon	¼ N. E. de	19		5		100	10 septembre	"	" "	51
John Mohr, sr	23, 24 &	25		3		600	19 octobre	"	" "	59
Patrick Finland	¼ N. O. de ½ S. O. de	22		5		50	15 décembre	"	P "	24
Robert Grant	¼ S. O. de	11		3		100	25 février	1858	" "	67
John Mohr, sr	¼ N. E. de	21		3		100	2 mars	"	" "	70
John Robertson Tait	¼ N. E de	12		2		100	11 "	"	" "	72
William Knox	½ N. O. de ½ N. E. ou ¼ N. O. de	2		5		50	3 mai	"	" "	98
Walton Smith		21		4		200	8 "	"	" "	100
Thomas Dods	¼ S. O. de	9		4		100	1 juin	"	" "	107
James Cuthberson	¼ N. O. de	2		2		100	2 "	"	" "	108
Lewis Cuthberson	¼ S. E. de	2		2		100	12 "	"	" "	110
Samuel Bell	½ N. O. de ½ S. O. de	6		4		50	25 ",	"	" "	114
Wm King	¼ N. E. de / ¼ S. O. de / ½ S. E. de /	1 / 2 / 9 / 5		4 / 5 / 7		500	28 septembre	"	" "	153
Morthe Bulger	¼ S. O. de ½ N. E. de	17		3		50	7 mai	1860	R "	141
James Bulger	¼ N E. de ½ N. E. de	17		3		50	7 "	"	" "	142

Noms des concessionnaires	Numéros des lots concédés	Rangs	Acres	Date des lettres patentes	Livre	Page
Mme Elizabeth Arthur	½N. O. de ½ S. O. de	3	5	50	5 juillet 1860	S Sales	13
James Clarke	½ N. E. de	3	3	100	7 " "	" "	15
John Finlay	½ S. O. de	1	5	100	18 " "	" "	24
Joseph Dodd	½ S. E. de	7	2	100	21 septembre "	" "	83
Louis Roy	½ S. O. de	20	2	100	9 decembre 1861	V "	136
Les rep. lég. de John Trelford	½ S. E. de ½ S. O. de	3	6	50	11 "	" "	140
James Cuthbertson & T. Dods	½ S. O. de 9 & pt. N. O. de	10	1	43a. 2r 37½p.	22 janvier 1862	" "	199
Wm Sharp	½ S. E. de ½ N. E. de	3	6	50	6 mars "	W "	31
Wm. Hamilton	½ S. O. de	19	2	100	4 avril "	" "	59
James E. Judgson	½ N. E. de	9	1	43½	3 " "	" "	79
Jesse McDonnell	½ N. O. de	8	2	100	9 mai 1862	W Sales	164
Les administrateurs de la succession de John Egan	½ S. O. de	27	2	100	13 " "	" "	174
John Davis		27	3	137	13 " "	" "	169
George Trelford	½ N. O de	3	6	100	6 juin "	" "	222
Robert A. Young	½ N. E. de ½ S. E. de	13	3	50	19 " "	X "	16
Wm. Scobie	½ N. E. de ½ S. E. de	16	6	50	26 " "	" "	24
John Keon	½ N. E de	21	5	100	14 juillet "	" "	81
John Connolly, jnr.	½ N. E. de ½ S. E de	11	7	50	12 " "	" "	83
Robert A. Young	½ N. E. de ½ N. O. de	13	3	50	9 août "	" "	162
Archibald Stewart	½ N. E de	11	2	100	13 " "	" "	173
Robert Shirley	½ S. O de	9	5	100	5 septembre "	" "	206
Jamieson Stewart	½ S. E. de ½ S. O. de	9	3	50	14 mars 1863	AA "	201
Donald McKillop	½ S. O. de	2	5	100	15 mai "	AB "	19
John Kilroy		26	1	171	22 " "	" "	47
Richard McBlain	½ N. E. de	13	2	100	26 " "	" "	55
John Russell	½ S. E. de ½ S. O. de	2	3	50	7 juillet "	" "	207
Wm Shirley, jnr	½ N. E. de	9	4	100	7 " "	" "	206
Robert Steward	½ N. O. de ½ N. E. de	10	3	50	7 " "	" "	205
Alexander Ross	½ S. E. de ½ S. O. de ½ N. O. de ½ S. O. de	13 14	2	100	6 août "	AC "	31
John Mullin	½ S. O. de	5	4	100	29 janvier 1864	AD "	164
James Moyle	½ N. E. de	6	3	100	13 février "	" "	192
Patrick Clary	½ S. O. de	12	6	100	13 " "	" "	194
George Latham	½ S. O. de	22	2	100	28 avril "	AE "	162
John Mooney	½ S. O. de	1	8	100	30 " "	" "	171
David Manarey	½ S. E. de ½ S. O. de	15	5	50	2 mai "	" "	173
Edmund Heath		12	1	63	27 juin "	AF "	128
Louis Aubry	½ N. E. de	13	5	100	28 " "	" "	124

John Mooney	¼ S. O. de	1		8		100	30 "	"	"	"		171
David Manarey	¼ S. E. de ¼ S. O. de	15		5		50	2 mai	"	"	"		173
Edmund Heath		12		1		63	27 juin	"	AF	"		128
Louis Aubry	¼ N. E. de	13		5		100	28 "	"	"	"		124
John Mohr, snr	¼ N. E. de	27		2		100	11 juillet	1864	AF	Sales		166
Thomas Gallagher	¼ S. O. de	5		5		100	8 août	"	"	"		231
Wm. Taylor	¼ S. O. de	17		6		100	12 octobre	"	AG	"		106
Thomas Cochrane	¼ S. E. de	13		7		100	14 "	"	"	"		113
John Kilroy	¼ N. E. de	22		2		100	4 novembre	"	"	"		157
Walton Smith	¼ N. E. de	19		A		115	7 "	"	"	"		164
Edmund Heath	Partie d'about S. O. de	20		A		250	9 janvier	1865	AG	Sales		239
	¼ N. E. de	18		1								
	¼ N. O. de ¼ S. O. de	16		2								
Archibald Stewart	¼ N. E. de	9		3		100	15 février	"	AH	"		76
Edmund Heath	¼ S. E. ¼ N. E. de	4		4		50	25 "	"	"	"		108
Patrick Kilroy	¼ N. E. de	22		1		100	15 mars	"	"	"		175
Martin Kilroy	¼ N. E. de	25		1		100	15 "	"	"	"		176
Wm. Grant	¼ N. O. de ¼ N. E. de	11		3		50	5 avril	"	AI	"		15
Alexander Reid	¼ S. O. de	16		6		100	19 mai	"	"	"		90
Les rep lég. de Robert Walker	¼ S. O. de ¼ N. O. de	13		3		50	22 juin	"	"	"		147
Hugh McCredie	¼ N. O. de ¼ N. E. de	7		3		50	23 août	"	"	"		229
Thomas Graham	¼ N. E. de ¼ N. O. de	13		4		50	29 "	"	AK	"		12
Robert Stewart	¼ N. E. de ¼ S. E. de	10		3		50	11 novembre	"	"	"		92
Jeremiah Holland	¼ N. E. de	19		2		100	1 février	1866	"	"		211
John Mohr, sr	¼ S. O. de	26		2		100	7 "	"	AL	"		63
James McKenna	¼ S. O. de	4		6		100	17 mai	"	AM	"		123
Andrew Finland	¼ S. O. de	21		5		100	18 "	"	"	"		125
John White, comme syndic de la succession de D. McKillop	¼ S. O. de ¼ S. E. de	16		7		50	28 "	"	"	"		145
James Orr	¼ N. O. de ¼ N. E. de	4		2		50	18 juillet	"	"	"		220
Neil McKillop	¼ N. O. de	8		1		37	19 "	"	"	"		223
Samuel Bell	¼ S. E. de ¼ S. O. de	4		4		50	17 août	"	AL	"		97
John Cuthbertson	¼ N. E. de ¼ N. O. de	1		2		50	28 septembre	"	AN	"		156
William Grant	¼ N. E. de ¼ S. E. de	11		3		150	4 octobre	"	"	"		178
	¼ N. E. de	12										
John McNeil	¼ S. E. de ¼ S. O. de	17		2		50	24 "	"	"	"		229
Thomas Orr	¼ S. E. de ¼ N. E. de	4		2		50	24 "	"	"	"		233
John Russell	¼ S. E. de ¼ N. E. de	2		3		50	25 "	"	"	"		234
Thomas Scobie	¼ N. O. de ¼ N. E. de	16		6		50	7 mars	1867	AO	"		118
John Graham	¼ S. O. de	6		7		100	19 "	"	"	"		153
Dorothy Corrigan, épouse R. Lucas	¼ S. E. de ¼ N. E. de	4		5		50	20 "	"	AL	"		197
Stephen Smith	¼ N. E. de	10		5		100	20 "	"	"	"		198
John D. Camplin	¼ N. E. de	20		1		100	20 "	"	AO	"		161
Patrick McCaffrey, sr		10		7		200	22 "	"	AL	"		206
John Donaldson	Partie S. E. de	19		7		34	5 avril	"	AO	"		171
James Kehoe		23		5		102	11 "	"	AP	"		13
Gilbert Magoon	¼ N. O. de	26		3		95	22 juin	"	"	"		185
James McKanna	¼ S. E. de ¼ N. E. de	5		6		50	10 octobre	1867		1		5
Charles Delisle	¼ N. E. de	19		3		100	11 novembre	"		1		62
Andrew Russell	¼ N. O. de	2		3		100	12 "	"		1		64
Thomas McKee	¼ N. O. de ¼ N. E. de	4		4		50	13 "	"		1		70
Robert Richards		25		4		73	23 "	"		1		104
Gilbert Magoon	¼ S. E. de	26		3		95	4 décembre	"		1		117

CANTON BRISTOL—Suite

Noms des concessionnaires	Numéros des lots concédés	Rangs	Acres	Date des lettres-patentes	Livre	Livre
Frances White, veuve de Richard White	Front ou ½ S. O. de 14	6	100	7 décembre 1867	1	127
James Edward Judgson	Front ou partie S. O. de 17	1	96	13 janvier 1868	1	192
Peter Ballantyne	½ S. E. de ½ N. E. de 7	3	50	31 " "	3	17
Thomas Clarke	½ N. O. de ½ S. O. de 4	4	50	31 " "	3	18
William McLellan	½ N. O. de ½ S. O. de 16	5	50	31 " "	3	20
Daniel Ross	½ N. E. de ½ S. O. de 15	2	50	4 février "	3	24
John Latham	½ N. E. de 1	5	100	4 mai "	3	147
Christopher McNeil	½ N. O. de ½ S. O. de 17	2	50	22 " "	3	210
Thomas Cuthbertson	½ N. O. de ½ N. E. de 1	3	50	22 " "	3	217
William Lothian	½ S. E. de 10	2	150	1 juin "	3	231
	½ S. E. de ½ S. O. de 10	3				
Wyman Moore	½ S. O. de 19	5	100	8 juillet "	3	9
George Reid	½ S. E. de ½ S. O. de 4	3	50	1 août "	8	36
Les rep. lég. de John Farrell	½ N. O. de 5	6	100	26 " "	8	79
George Lothian	½ N. O. de ½ S. O. de 10	3	50	5 septembre "	8	114
Alexander George Ross	½ S. E. de ½ S. O. de 14	2	50	5 " "	8	115
Peter Ballantine	½ S. E. de 7	3	50	5 " "	8	116
Martin Kilroy, fils	Front ou ½ S. O. de 25	1	100	16 " "	8	143
Robert Richards	Partie E. de 24	4	50	16 " "	8	146
Neil McArthur	(Excepté ¼a. pour cimetière) 10	1	62½	18 " "	8	152
John McLellan, fils	½ S. E. de ½ S. O. de 16	5	50	28 octobre "	8	198
Oswald Cuthbertson	½ N. O. de ½ S. O. de 6	3	50	28 " "	8	199
Robert Cuthbertson	½ S. E. de ½ S. O. de 6	3	50	28 " "	8	200
John Knox	½ S. O. de 16	3	100	28 octobre 1868	8	201
Patrick Murphy	½ S. E. de ½ S. O. de 13	5	50	28 " "	8	202
Michael Murphy	½ N. O. de ½ S. O. de 13	5	50	28 " "	8	203
Thomas Byron	½ N. O. de ½ S. O. de 15	5	50	4 novembre "	8	218
Les rep. lég. de John Farrell	½ S. E. de ½ S. O. de 5	6	50	20 " "	8	245
George Lothian	½ N. O. de 10	2	100	3 décembre "	10	3
David Craig	½ S. O. de 19	3	100	9 mars 1869	10	143
Simon McDermot	½ N. E. de 22	4	100	16 " "	10	173
Robert Angus	½ S. E. de ½ N. E. de 13	4	50	4 mai "	10	228
Donald McDonald	½ S. E. de 18	2	100	25 " "	12	13
Thomas Twolan	½ N. E. de 21	1	100	9 juin "	12	40
James O'Donell	½ N. E. de 12	9	100	25 septembre "	12	124
Michael Fitzsimmons	½ S. O. de 13	6	100	21 février 1870	12	192
John Jamieson	½ N. E. de 14	6	100	8 juin "	14	33
Stephen Smith	½ S. O. de 10	6	200	9 " "	14	37
	½ N. E. de 11	5				

James O'Donell	½ N. E. de	12		9		100	25 septembre		12	124
Michael Fitzsimmons	½ S. O. de	13		6		100	21 février	1870	12	192
John Jamieson	½ N. E. de	14		6		100	8 juin	"	14	33
Stephen Smith	½ S. O. de	10		6		200	9 "	"	14	37
	½ N. E. de	11		5						

Malcolm Blakeley	½ N. E. de	14, 15		4		200	2 juillet	1870	14	64
Allan McGillis	Front ou ½ S. O. de	12		6		100	1 août	"	14	76
Etienne Trudeau	½ S. O. de	11		6		100	1 "	"	13	31
John McIntosh	Lot	11		1		151	25 "	"	14	96
	½ S. O. de	11		2						
Robert Lucas	½ N. O. de ½ N. E. de	6		5		50	25 "	"	14	99
James Graham		7		7		200	31 "	"	14	115
Robert Gordon	½ S. O. de	17		3		100	31 "	"	14	118
William Elliot	½ S. O. de	19		4		100	2 septembre	"	14	125
William Potts	½ N. E. de ½ N. O. et ½ d'about N. E de ½ S. E. de	20		4		75	3 février	1871	15	7
Robert Lucas	½ S. E. de ½ N. E. de	6		5		50	3 "	"	15	8
James Findley	½ N. E. de	15		2		100	21 mars	"	15	61
John Bell	½ N. E. de	27		1		85a. 2r.	22 "	"	15	68
Andrew McFall	½ N. E. de	14		2		100	18 août	"	15	183
John Daniel Camplin	½ N. E. de	19		1		100	19 "	"	15	188
Walton Smith	½ N. E. de	26		2		100	9 octobre	"	15	243
Henry Gilpin	½ N. E. de	19		4		100	23 "	"	17	6
Daniel Lynn	½ N. E. de	24		1		100	23 "	"	17	7
Thomas Black	½ S. E de	1		3		100	9 mars	1872	17	104
Daniel McCarra	½ S. O. de ½ S. O. de	15		2		50	12 "	"	17	114
John Elliot	½ N. E. de	20		3		100	13 "	"	17	119
Thomas Black	½ S. O. de	3		3		100	9 avril	"	17	132
John Eitzgerald	¾ N. E de ½ S. O. de	10		5		75	4 mai	"	17	145
John Heanebery	¼ S. O. de ½ S. O. de	10		5		25	10 "	"	17	163
Thomas Cuthberson	½ N. O. de ½ S. O. de	1		3		50	13 juillet	"	17	217
Samuel R. Richards	½ N. E. de	25		2		100	16 "	"	17	224
Michael Dougherty	½ S. E. de	12		7		100	16 septembre	"	19	20
Richard Doherty	½ N. E de	4		6		100	2 novembre	"	19	38
Samuel Smiley	½ S. O. de ½ S. E. de	11		?		50	29 janvier	1873	19	93
Charles Ade	½ N. E. de	21		2		100	25 février	"	19	133
Patrick McCaffrey, père	½ N. E. de	11		6		100	21 mars	"	19	151
James McCarra, fils	½ S. O. de 200 acres N. E. de	17		1		100	11 juin	"	19	185
Daniel Lynn	½ S. O. de	24		1		100	4 juillet	1873	19	209
James Doherty	½ N. E. de	12		6		100	28 novembre	"	22	73
Edward Leach	¼ O. de	4		7		100	31 décembre	"	22	91
David Anderson	¾ S. O. de ½ S. E. de	20		4		75	9 février	1874	22	109
Alexander G. Ross	¾ N. O. de ½ S. O de	13		2		50	9 "	"	22	112
Joseph Wyman	½ S. O. de	22		4		100	12 janvier	1875	22	300
Samuel Simely, père	½ S. O. de	4		5		150	12 "	"	22	301
	½ N. O. de ½ N. E. de	4								
Joseph Wyman	½ S. O. de	23		4		171	25 "	"	24	10
	½ S. O. de N. O. du rés. non concédé	24								
Les rep. lég. de J. McFarlan	¼ N. E. de	8		5		100	3 septembre	"	24	134
Andrew Baird, père	Partie d'about N. E. de	16		1		100	29 janvier	1876	24	209
James Leach	¼ N. E. de	6		7		100	14 juin	1877	27	137
George Vallelee	¼ N. E. de	4		3		100	18 juillet	"	27	149
Johnson Graham	Partie N. E. de	21		6		22	24 août	"	27	164

Canton Bristol—Suite

Noms des concessionnaires	Numéros des lots concédés	Rangs	Acres	Date des lettres-patentes	Livre	Page
Patrick Kilroy	½ S. O. de 20	1	100	5 octobre 1878	29	137
John Smith	½ S. O. de 14	5	100	23 " "	29	150
Robert Phillips	14	10	96	19 mai 1880	35	117
Les rep. leg. d'Henry Phillips	½ N. E. de 14	9	104a. 2r.	27 janvier 1881	35	186
Walton Smith	½ N. E. de ½ S. E. de 16	7	50	22 septembre "	31	7
Michael Alexander	12	11	24	8 novembre "	31	22
Thomas Trudeau	½ S. O. de 11	5	100	20 février 1882	30	32
Dorothy Corrigan, veuve de Thos	½ N. E. de 7	5	100	13 décembre 1883	33	222
John Knox	100 a. S. O. de 16	1	100	8 février 1884	33	265
James Drummond	½ S. E. de 4	7	100	22 mars "	34	54
Hugh Reilly	½ N. E. de 142 a. N. O. de 24	4	71	22 " "	34	56
Thomas Cochran	½ S. E. de 14	7	100	11 septembre 1886	47	189
John Knox	½ S. E. de ½ N. E. de 3	5	50	8 février 1887	47	263
Elizabeth Arthur, veuve de H. Gibson	½ S. E. de ½ S. O. de 3	5	50	8 " "	47	264
Alexander Looney	½ N. O. de ½ N. E. de 3	5	50	8 " "	47	265
Mary Kilroy	½ N. E. de ½ S. O. de 22	1	50	24 mars "	47	268
George Phillips	Partie N. E. de 15	9	10a. 0r. 8p	23 novembre 1889	54	130
John O'Brien	Partie centre de 15	9	48	25 " "	54	132
John McNeil	½ S. de ½ N. E. de 20	2	50	5 mai 1890	54	229

Village Chapeau—érigé le 1er décembre 1873, Reg 1, Proclamations, folio 205

John A. Kennedy	3	2	0a. 3r. 26p.	12 janvier 1874	22	93
John Poupore	5	7	1a 2r. 30p.	12 " "	22	94
Francis J. E. Kelly	2	5	0a. 0r. 38p.	12 " "	22	95
Wm. Lawrence Gray	6	5	0a. 0r. 33p.	12 " "	22	96
Patrick Cunningham	1 et 2	3	0a. 3r. 8p	31 mars "	22	154
Bridget Tackney, épouse de Thos. Kelly	Partie S. de 10	5	0a. 1r. 35p.	30 juin "	22	219
Patrick Cunningham	1	2	0a. 0r. 33p.	30 " "	22	220
Patrick Burns	6	6	0a 1r. 13p.	30 " "	22	221
Peter Marion	4	5	0a 1r. 0p.	8 mars 1875	24	40
Terence Smith	9	5	0a. 1r. 24½p.	13 mai "	24	84
Philéas Turcotte	4	4	0a. 0r. 27p	16 septembre "	25	166
Patrick Cunningham	2	2	0a. 0r. 31p.	23 octobre "	24	163
Maria Jane Gray	7	5	0a. 0r. 37p.	28 janvier 1876	24	213

Patrick Burns		6		6	..0a 1r. 13p.	30	"	"	22	221
Peter Marion		4		5	..0a 1r. 0p.	8	mars	1875	24	40
Terence Smith		9		5	0a. 1r. 24½p.	13	mai	"	24	84
Philéas Turcotte		4		4	..0a 0r. 27p	16	septembre	"	25	166
Patrick Cunningham		2		2	..0a. 0r. 31p.	23	octobre	"	24	163
Maria Jane Gray		7		5	..0a. 0r. 37p.	28	janvier	1876	24	213

Les rep. lég. de Denis Coughlin		5		4	..0a. 2r. 11p.	9	mai	1876	24	276
		5		6						
Anthony Mayloney		4		6	..0a. 2r. 34p.	9	"	"	24	277
Patrick Lynch		6		4	..0a. 0r. 26p.	6	novembre	"	27	34
William Boucher		5		5	..1a. 0r 3p.	10	septembre	1878	29	46
Patrick Lynch	Lot 7 du village			4	.. .. 24p.	25	avril	1879	29	281
Rosannah Kelly, épouse de J Kennedy, Theresa Kelly & Julia Ann Kelly	½ S. de	8		5	..... 39p.	25	février	1880	35	83
Narcisse Bessette		1		4	..0a. 3r. 14p.	3	mai	"	36	153
James Cunningham		2		6	..7a. 3r. 35p.	26	juin	1882	31	138
Mme. Ellen Lackie, veuve de John Lackie		2		4	.0a. 1r. 23p.	16	octobre	"	31	178
John Lynch		1		5	..... 2a 16p	2	janvier	1883	31	220
		1		6						
Patrick George Layden	Partie N. de	11		5	..0a. 3r. 0p.	22	décembre	"	33	238
	Lot	8		6						
Edward J. Smith		7		6	..... 1r. 1p.	25	septembre	1885	42	388
John Barry		3		5	..0a. 1r. 0p.	20	juin	1888	50	214
Patrick Frawley		3		6	..0a. 1r. 32p	21	"	"	50	215
La Corp. Epis. Cath. Rom. de Pontiac	Pt. O. de pt. N. de	36		2	.... .. 2 9/10	2	mai	1890	53	155
Daniel Kennedy	Pt. S. de	36		2	 101	17	octobre	"	61	1

CANTON CHICHESTER—érigé le 5 mars 1849, Reg. L, Special Grants, folio 223

Michæl Coghlan		C		2	 86	10	février	1852	H Sales,	447
Patrick McMahon		B		2	 86	15	mars	"	" "	177
Charles McCool		46		2	 100	8	janvier	1855	K "	87
James McCool		47		2	 100	8	"	"	" "	88
James O'Rouke		49, 50		5	 156	14	octobre	1861	V "	64
Bryan McGoldrick		48		3	 128	7	novembre	"	" "	87
Joseph Bergeron		19		1	 80	7	"	"	" "	88
Pierre Costello		47		3	 146	11	juin	1862	W "	238
Eugène Deperceveaux		38, 39		2	 186	18	"	"	X "	29
Alexander H. McDonnell		40		2	 85	22	juillet	"	" "	108
Bernard Byrns		9		3	 86	8	août	"	" "	157
Patrick Donnellan		D		2	 161	12	"	"	" "	169
Pierce Costello		46		3	 86	15	mai	1863	AB Sales	21
William Omeara		15		3	 86	15	"	"	" "	22
Pierce Costello		46		4	 95	22	"	"	" "	49
Patrick Masterson		44		3	 86	3	septembre	"	AC "	74
Bernard Byrns		10		3	 86	5	janvier	1864	AD "	75
Patrick Byrns		12		3	 86	13	février	"	" "	193
Elie Matte	Pt. d'about N. ou portion de	24		2	 92	8	août	"	AF "	235
John Meehan, senior		42, 43		4	 172	27	février	1865	AH "	117
Michæl Arpin		18		1	 104	22	juue	1867	AP "	180

CANTON CHICHESTER- Suite

Noms des concessionnaires	Numéros des lots concédés	Rangs	Acres	Date des lettres-patentes	Livre	Page
George Morris	45	3	86	11 février 1868	3	40
John Kennedy	35	3	86	26 août "	8	43
Archibald McDonald	43	3	86	1 septembre "	8	103
John Kennedy, sr	34	3	86	5 " "	8	111
Alexander McDonald	Front ou partie d'about S. de 16 et 17	3	86	28 juin 1869	12	60
John Poupore	36	4	86	4 septembre "	12	107
James McCool, jr	44, 45	2	172	22 " "	12	118
Michael Kellett	Partie N. ou résidu de 16 / Partie N. ou résidu de 17	3	86	2 août 1870	14	78
John Stone	44	4	86	31 " "	14	117
Michel Arpin	13	1	81	3 septembre "	13	49
Joseph Bergeron	14	1	80	5 " "	13	50
George Morris	41, 42, 43	2	222	19 octobre "	14	166
Donald McDonald	32	2	102	18 janvier 1871	14	242
Patrick Burns	11	4	68	18 " "	14	243
	11	3	86	3 février "	15	10
James McCrea	50	2	112	24 août "	15	194
Jean-Baptiste Carille	5	2	86	4 décembre "	16	134
Daniel Jeanvienne	18, 19	3	172	3 mai 1872	18	50
John Walker, fils de James	40	3	86	13 juillet "	17	219
George Burns	14	3	86	16 septembre "	19	23
	13	3	86	2 novembre "	19	34
Horace Landon	29, 30	2	243	12 " "	19	45
Allen McDonell	½ N. de 17	2	43	16 août 1873	19	236
Olivier Dupuis	34	4	86	12 novembre "	23	17
	20	1	72	27 mars 1874	22	152
John Poupore	Front ou partie d'about S. de 23, 24, 25 et 26	2	220	27 " "	22	153
	½ S. de 17	2	43	29 mai "	22	195
	27, 28	2	265	29 " "	22	199
	13, 14	2	172	29 " "	22	200
Jacques Isabelle	19, 20	2	137	1 juin "	23	135
Joseph Lépine	½ E. de 21	2	58¾	1 " "	23	136
Germain Poirier	½ O de 21	2	58¾	1 " "	24	137
Michael O'Meara	40, 41	4	172	13 " "	22	212
John Poupore	10	1	83	13 " "	22	213
Wm. Roderick McDonald	31	2	164	13 " "	22	214

Jacques Isabelle		19, 20		2	137	1 juin		23	135
Joseph Lémine	½ E. de	21		2	58½	1 "	"	23	136
Germain Poirier	½ O. de	21		2	58½	1 "	"	24	137
Michael O'Meara		40, 41		4	172	13 "	"	22	212
John Poupore		10		1	83	13 "	"	22	213
Wm. Roderick McDonald		31		2	164	13 "	"	22	214

John Poupore	½ O. de ½ O. de Résidu de	22 23		2	108a. 2r.	11 janvier	1875	22	295
Richard Brennan	½ N. de	38, 39		4	86	11 janvier	1875	22	297
François Levallée		16		1	82	19 février	"	25	31
James Walker		41, 42		3	172	11 mai	"	24	74
Peter Marion		9, 10		2	172	11 "	"	24	79
Olivier Mercier		1		1	70	21 "	"	25	105
Olivier Dupuis		33		4	86	17 juin	"	25	128
John Poupore		30		6	68	17 "	"	24	98
Arthur Jennings		45		4	84	3 septembre	"	24	136
Germain Poirier	½ E. ou résidu de	22		2	67a. 2r.	22 octobre	"	25	179
Andrew Keon, sr		36, 37		2	198	29 janvier	1876	24	208
John Brennan	Lot ½ S. de	38 38, 39		3 4	172	26 février	1877	27	87
Olivier Mercier		2		1	115	15 juin	"	26	235
William J. Poupore		30		3	86	30 août	"	27	172
John Poupore		34, 35		6	219	9 novembre	"	27	190
Mary Ann Gagnon, épouse de Jean Gagnon		32		4	86	9 "	"	27	191
Timothy Nephin		29		6	60	24 janvier	1878	27	208
Thomas Poupore, jr.		21		3	86	24 "	"	27	209
Richard Holden		24		4	86	24 "	"	27	210
John Nephin		31		6	79	24 "	"	27	211
Amable Fleurie		27		4	59	24 "	"	26	308
Jean Bellenois		28		4	81	24 "	"	26	309
Adam Pack		14		4	86	24 "	"	27	214
John Poupore		19, 20, 21		4	258	24 "	"	27	217
William J. Poupore		18		2	63	23 février	"	27	229
John George Poupore		27, 28		6	195	7 mars	"	27	295
Patrick Connolly		22		4	86	19 "	"	27	296
Michel Arpin		17		1	85	30 janvier	1879	34	7
John Néphin		33		6	96	21 février	"	29	248
Les rep. lég. de C. Robinson		3		1	88	16 mai	"	29	298
Les rep. lég. de A. J. McDonald	Partie d'about N. ou rés. de	25		2	92	30 octobre	"	35	44
Evangeliste Ranget		26		4	52	19 mars	1880	34	35
John Poupore		26		3	47	1 octobre	"	35	150
Alexander J. McDonnell		11		1	81	16 avril	1883	31	254
John Poupore		18		4	86	14 mai	"	31	282
Louis Fleurie	¼ S. O. de ½ S. O. de ¼ S. O. de ½ S. O. de	39 40		6	77a. 2r.	28 septembre	"	39	33
Agnès Ann Fitzpatrick, épouse de P. G. Lynden		A		1	161	20 octobre	"	33	146
Archibald McDonald		35		2	100	26 "	"	33	180
Henri Bellenois		25		3	47	10 novembre	"	39	155
Les rep. lég. de J.-Bte Poupore		21		1	68	3 janvier	1884	33	241
John Poupore		22		1	74	3 "	"	33	242
F. Tayière	¼ S. O. de ¼ S. O. de ½ N. E. de ¼ S. O. de ½ N. E. de	37, 38 37 38		6	171⅞	28 mai	1886	48	118
William J. Poupore		22		3	65	23 novembre	"	47	215

CANTON CHICHESTER—Suite

Noms des concessionnaires	Numéros des lots concédés	Rangs	Acres	Date des lettres-patentes	Livre	Page
Les rep. lég. de Pierre Enault	26	7	100	23 juin 1890	49	31
William G. Poupore	4	3	86	31 décembre "	47	230
Henry Bellenois	24	3	66	2 avril 1887	49	165
Thomas Nephin	32 ½ front de 32 et 33	6, 7	185	20 septembre 1888	50	245
David C. Lahey	1	2	86	27 avril 1889	54	63
James Walsh	15	2	42	15 mai "	54	69
William Bellenois	27	3	59	7 août "	58	71
Allan McDonald	Partie O. de 16	2	26a 2r.27p.	8 janvier 1890	54	152
James Walsh	Partie E. de 16	2	14a.2r.32p	8 " "	54	151
Richard Howard	12	2	86	3 avril "	54	211
Joseph Potvin	30, 31, 32	8	200	11 juin "	62	7
Amable Potvin	29	8	100	11 " "	62	6

CANTON CLARENDON—érigé le 17 janvier 1833, Reg. I, Special Grants, folio 132

James Prendergast	8, 9 8, 9	1 2	548	17 janvier 1833	I Special	132
John Maitland	½ O. de 1 12	2 3	500	18 " "	M Grts	442
Martin Eberts	½ S. E. de 1	2	100	1 août "	N "	179
Francis Armstrong	2	2	198	1 " "	" "	177
John & And. Telfer	½ N. O. de 4	2	127	1 " "	" "	187
Walter Radford	7 18 19, 23	1 2 4	676	1 " "	" "	181
Edward Waring	½ S. E. de 3	2	102½	2 " "	A Sales	149
Walter Radford	½ E. de 23	7	100	2 " "	" "	137
Benj. Ecuyer	5 5 ½ O. de 6 13, 16	1 2 7 8	770	6 octobre 1834	O Grants	125
Wm. Radford	½ S. de 21	4	100	14 " "	" "	135
Alexd. Smart	20	4	200	17 mars 1835	P "	21
Robert Hobbs	5	5	200	17 " "	" "	15

Benj. Ecuyer	½ O. de	5 6 13, 16		2 7 8		770	6 octobre	1834	O Grants	125
Wm. Radford	½ S. de	21		4		100	14 "	"	" "	135
Alexd. Smart		20		4		200	17 mars	1835	P "	21
Robert Hobbs		5		5		200	17 "	"	" "	15

Thos. Corigan		6		5		200	17 mars	1835	P Grants	25
Rob. Armstrong		8		5		200	17 "	"	" "	29
Geo. McDowell		10		5		200	17 "	"	" "	361
John Armstrong		7		6		200	17 "	"	" "	17
Sam. McDowell		12		6		200	17 "	"	" "	13
Wm. McDowell		13		6		200	17 "	"	" "	27
Wm. Hamilton		15		7		200	17 "	"	" "	23
Rob. McDowell		8		8		200	17 "	"	" "	19
Andrew Coaly		12		2		200	16 juin	"	" "	307
Chs. Thomas		5		3		200	16 "	"	" "	321
James Gibson		16		3		200	16 "	"	" "	309
William Stark		20		3		200	16 "	"	" "	293
Edw. Dale		8		4		200	16 "	"	" "	295
Geo. Hodgins		11		5		200	13 juillet	"	" "	339
Thos. Hodgins		12		5		200	16 juin	"	" "	303
Rob. Kerr		13		5		200	16 "	"	" "	315
John McDowell		6		6		200	16 "	"	" "	319
John Sparling		8		6		200	16 "	"	" "	299
George Dagg		9		6		200	16 "	"	P Grants	297
John O'Neil		16		6		200	16 "	"	" "	317
Richard Ritchenson		18		6		200	16 "	"	" "	287
George Paul		7		7		200	16 "	"	" "	301
Hugh Quin		16		7		200	16 "	"	" "	289
Ths. Somerville		17		7		200	16 "	"	" "	291
Samuel Seaman		5		8		200	16 "	"	" "	305
Archib Mure		6		8		200	16 "	"	" "	285
David McDowell		7		8		200	16 "	"	" "	311
James Holb		10		8		200	16 "	"	" "	313
Ths. Stark, jr		18		1		200	13 juillet	"	" "	349
Martin Moore		11		2		200	13 "	"	" "	333
James Goodwin		9		4		200	13 "	"	" "	351
William Hodgings		7		5		200	13 "	"	" "	341
James Wilson		9		5		200	13 "	"	" "	337
William Hobbs		11		6		200	13 "	"	" "	343
Jos. Brownlie		15		6		200	13 "	"	" "	347
Peter McCreagh		9		7		200	13 "	"	" "	335
Nath. Brownlie		18		7		200	13 "	"	" "	345
Henry McDowell		12		8		178	13 "	"	" "	353
Edward Waring	23, 24 et ½ O. de	22		3		500	12 novembre	"	Q Grants	156
Francis Armstrong		8		7		200	3 février	1836	" "	386
Andrew Telford	½ E. de	6		3		100	9 "	"	" "	404
John Telford	½ O. de	6		3		100	12 avril	"	" "	472
Jane Prendergast	8, 9 et ½ E. de	10 10		2 3		706	12 "	"	" "	474
David Burke	½ S. de	7		3		100	10 juin	"	R "	11
Thos Ashwood		23		6		200	8 février	1837	" "	265
Wm. Dale		14		6		200	4 juin	1838	S "	327
Martin Moore	½ O. de	3		2		100	30 octobre	"	B Sales	325
John Dale, sr		10		6		200	22 novembre	"	T Grants	69

Canton Clarendon—Suite

Noms des concessionnaires	Numéros des lots concédés	Rangs	Acres	Date des lettres patentes	Livre	Page
Peter Maitland	20	7	200	20 mars 1839	T Grants	195
Thomas Beeman	½ O. de 18	3	100	10 août "	" "	255
Frederick Beeman	½ E. de 18	3	100	10 " "	" "	257
Walter Radford	½ N. E. de 21	4	100	2 juin 1840	U "	145
John Dale, jr	19	7	200	2 " "	" "	143
Simon Dun	½ N. de 27	3	100	10 juillet "	C Sales	207
Thomas Starke, sr	17	2	200	22 " "	U Grants	229
Lane K. Stone	½ S. O. de 26	2	100	22 " "	C Sales	229
Chas. Starke	19	3	200	22 " "	U Grants	231
John S. Jones	20, 21	5	1060	14 août "	C Sales	233
	21, 22, 24	6				
Richard Somerville	5	4	200	4 janvier 1841	W Grants	25
Wm. McDowell	7	4	200	4 " "	" "	21
Wm. Wilson	11	4	200	4 " "	" "	19
Wm. Hamilton	14	7	200	1 " "	" "	27
Jas. McDowell	5	6	200	4 " "	" "	23
Margery Armstrong	7	9	200	4 " "	" "	17
John Maitland, jr	17	3	200	20 février "	" "	55
John Fulford, jr	21	3	200	29 decemb e "	" "	143
John Dunn	19	6	200	26 mars 1842	X "	13
Edward Carter	25	9	200	8 avril "	D Sales	47
James H Kerr	½ N. de 25	10	100	8 " "	" "	11
	14	2	790	8 " "	" "	15
	½ N. de 22 et ½ S. de 24	7				
	½ S. de 21	8				
	Partie d'about N. de 13	9				
	Partie d'about N. de 14					
	19	10				
Louis Massue	½ N. de 20	2	1000	8 " "	" "	35
	17 et ½ N. de 3 et 22	4				
	½ N. de 17	5				
	½ S. de 1	6				
	½ N. de 21	7				
	11	8				
Thos. Allen Stayner	½ N. de 3	3	900	8 " "	" "	41
	6 et ½ S. de 22	4				
	½ S. de 15	5				
	½ E. de 19					
	N. ou ½ arrière de 1	6				

	11	8							
	½ N. de 3	3							
	6 et ½ S. de 22	4							
Thos. Allen Stayner	½ S. de 15	5	900	8	"	"	"	"	41
	½ E. de 19								
	N. ou ½ arrière de 1	6							

Thos. Allen Stayner	S. ou ½ front de 8	9	900	8 Avril	1842	W Gra'ts		41
	½ S. de 19								
Coll. McDonald	Bro 25 et 26	1	396	25 août		"	"	145
Hon. Dominick Daly	1, 2	12	600	1 octobre		"	"	159
	1	13							
Robert Thompson	24	8	400	1 juin	1843	"	"	224
	24	9							
John Huston	½ S. E. de 23	10	100	8 juillet		"	"	271
James H Kerr	½ N. E. de 18	10	100	8 "		"	"	235
	½ S. O. de 16	9	66	8 "		"	"	237
	1	8	200	8 "		"	"	239
James McFarlane	½ S. O. de 16, 17	11	200	8 "		"	D Sales	285
Richard Wilson	½ N. E. de 3	6	100	8 "		"	"	279
Allan Gilmour	½ N. de 14	10	900	10 janvier	1844	"	"	373
	12, 13	11							
	½ S. de 12, 13, 14, 15	13							
Allan Gilmour	23								
James Gilmour	13, 15 et ½ de 12 et 128 acres d'about arrière ou N. de 14 dans	12	200	10 "		"	"	337
		12	608	10 "		"	"	369
Allan Gilmour	½ N. E. de 4, 5, 6	9	1496	8 juillet		"	"	451
	½ N. E. de 1, 4, 5, 6, 7, 8	10							
	½ S. O. de 1, 7, 4, 5, 6, 8	11							
Robert Kempt	½ S. O. de 22	9	50	8 "		"	"	455
	S. O. ou ½ front de 10, 11, 12	9					"	"	463
John Egan	½ S. O. 1, 3, 4, 5, 6, 7 et ½ N. E. de 10, 11, 12, et lot No. 13 dans	10	2432	1 septembre		"	"	"	463
	½ N. E. de 2 et 3, 9, 10 11	11							
	½ N. E. de 4, 5	12							
John Egan	½ N. de 4, 5, 6, 7	11	397	25 "		"	E	"	22
Allan Gilmour	16	12	190	8 octobre		"	"	"	3
Les rep. lég. de feu James Prendergast	6 et ½ N. de 19	Rang 1	916	8 octobre		"	"	"	1
	½ N. de 20								
	½ N. de 21								
	½ N. de 22								
	½ N. de 23								
	6 et ½ E. de 4	2							
Hugh Elliot	Front ou ½ S. O. de 14	5	50	14 mars	1845	"	"	81
John Corrigan	N. E. ou ½ arrière de 5	7	50	23 juillet		"	"	131
John Every	S. O. ou ½ front de 23	8	100	23 "		"	"	128
William Hodgins	½ S. O. de 9	9	50	23 "		"	"	129
William McDowall	¼ arrière de 2	6	50	23 "		"	"	130
Allan Gilmour	22, 23, 24	11	2056	6 septembre		"	"	165
	½ E. de 19, 22, 24, 17, 18, 20, 21	12							
	16, 22, 23, 27	13							
Allan Gilmour	Arrière ou ½ N. de 24	13	100	15 "		"	"	177
Ronald McPhee	½ arrière de 12	9	87	15 décembre		"	"	209
Allan Gilmour	½ O. de 24	12	100	15 "		"	"	208
Henry Lemesurier	26, 27	9	400	28 février	1846	"	"	240
John Walsh	½ O. de 28	3	100	16 mars		"	"	250

Canton Clarendon—Suite

Noms des concessionnaires	Numéros des lots concédés	Rangs	Acres	Date des lettres-patentes	Livre	Page
John Egan	½ S. O. de 17	6	100	1 avril 1846	E Sales	274
Wm Cunningham	24	4	200	4 mai "	" "	290
John Egan	Arrière ou ½ N. de 12, 13, 14, 15	13	400	4 " "	" "	291
Henry McDowall	4	6	200	25 juillet "	" "	322
John White	1 S. de 22	7	100	25 " "	" "	321
William Anderson	Front ou ½ S. de 4	9	100	2 février 1847	" "	410
Wm Best	½ E. de 3	7	100	2 " "	" "	1
John Corrigan	N. ou ½ arrière de 13	4	100	2 " "	" "	4 0
Wm Roantree	N. ou ½ arrière de 15	5	100	2 " "	" "	403
Thomas Hodgins	N. ou ½ arrière de 15	4	100	2 " "	" "	409
Francis Armstrong	Pt. N. ou about arrière de 14	8	50	8 avril "	F "	62
Archibald Grier	Front ou ½ S. O. de 15	10	100	25 août "	" "	119
Walter Radford	3	5	200	29 novembre "	" "	187
Wm McDowal	½ S. du N. ou ½ arrière de 2	6	50	29 décembre "	" "	245
Hugh Elliott	Arrière ou ½ N. E. de front ou ½ S. O. de 14	5	50	20 avril 1848	" "	242
Les rep. lég. de Forest Cauldwell	½ N. de 2	5	100	13 juin "	" "	380
Richard M. Harrison	2	8	800	17 " "	" "	379
	1, 2, 3	9				
Commissaires d'école de la municipalité de Clarendon	Partie S. E. de 19	8	2	28 décembre "	Y Grants	481
James Hart	½ O. de 25	3	100	13 janvier 1849	G Sales	53
Allan Gilmour	½ S. de 25, 26, 27, 28	13	400	21 mai "	" "	86
John McArthur	Front ou ½ S O. de 27	2	100	28 novembre "	" "	196
John Egan	25	5	400	26 mai 1851	" "	277
	28	6				
Wm Armstrong	½ S. de 18	5	100	16 août "	H "	10
James Wilson	½ E. de 15	8	100	26 " "	" "	4
James Trelford	27	6	200	26 " "	" "	53
André Côté	½ E de 12	12	100	16 janvier 1852	A A Gr'nts	50
John Egan	N. E. ou ½ arrière de 22	10	700	10 février "	H Sales	157
	N. E. ou ½ arrière de 18 et ½ N. O. de 19	12				
	18, 19	13				
Les rep. du Major Alexander W. McKenzie	N. E. ou 100 acres arrière de 15	1	1100	10 " 1853	H "	288
	15	2				
	11, 12, 13, 14	3				
Alexander Kilgour	½ E. de 2	7	100	1 mai "	I "	36
Edmund Heath	N. E. ou ½ arrière de 7	3	100	11 juillet "	" "	51

	18,	19		1					
	N. E. ou 100 acres arrière de	15		1					
Les rep. du Major Alexander W. McKenzie		15		2	1100	10 "	1853	H "	288
	11, 12, 13,	14		3			"	I "	36
		2		7	100	1 mai	"	" "	51
Alexander Kilgour	½ E. de	7		3	100	11 juillet			
Edmund Heath	N. E. ou ½ arrière de								

Henry Knox	½ O. de	15		8	100	22 décembre	1853	I Sales	151
Geo. A. Purvis	Front ou ½ S. O. de	28		2	100	27 juin	1854	" "	246
Basile Robitaille	Front ou ½ S. O. de	25		6	100	2 décembre	"	K "	9
George A. Purvis	Front ou ½ S. O. de	28		2	100	4 "	"	" "	12
Mathew Elder	S. O. ou ½ front de	2		6	100	4 "	"	" "	18
John Allen	S. O. ½ front de	26		6	100	4 "	1854	K Sales	19
John Conolly, jr	½ E de	1		7	100	4 janvier	1855	" "	62
James Fallon		15		3	200	16 "	"	BB Grants	55
John Grace, jr		26		5	200	12 mars	"	K Sales	155
George Allan	Front ou ½ S. O. de	27		5	100	21 "	"	" "	163
John Egan	½ O. de 20 et	21		12	385½	23 "	"	" "	165
	Arrière ou ½ N. de 20 et	21		13					
Wm. Hodgins	Arrière ou ½ N. et ¼ S. E. de	9		9	150	19 avril	"	" "	185
Nathaniel Brownlee	Arrière ou ½ N. de	9		10	100	19 mai	"	L "	15
John Allen	½ E. de	27		5	100	26 juin	"	" "	22
John Abbott	Arrière ou ½ N. E. de	28		8	100	23 août	"	" "	54
Daniel Cowley	½ S. de	3		3	100	7 avril	1856	" "	144
Jane Hubbs, veuve de feu John Young	Arrière ou ½ N. de	16		4	100	14 janvier	1857	M "	158
John Egan		22, 23, 24		5	600	26 février	"	" "	194
Robt. Prendergast, sr	¼ S. O. de	16		5	50	9 mars	"	N "	2
Samuel Smith	½ S. de	25		2	100	7 août	"	O "	20
John Knox	Arrière ou ½ N. E. de	1		5	100	7 "	"	" "	40
Walter Craig	½ S. E. de	18		4	100	10 "	"	" "	20
Robert Kerr	½ S. O. de ½ N. E. de	5		7	50	25 "	"	" "	45
Reginald Ferguson McLaren	Arrière ou ½ N. de	25		2	100	19 octobre	"	" "	60
Alexander Elliot	Arrière ou ½ N. E. de	12		4	100	19 "	"	" "	61
Mathew Daly	Arrière ou ½ N. E. de	9		13	100	19 "	"	" "	62
Henry Argue	S. O. ou ½ front de	5		9	100	14 décembre	"	P "	22
Wm. Barton	½ S. O. de	2		11	103	7 janvier	1858	" "	35
Edmund Heath	Pt. O ou rés. de ½ O. de	10		3	34	29 "	"	" "	46
Cornelius McCagg		13		2	200	20 février	"	" "	61
James Broad	½ N. O. de ½ S. O. de	4		3	50	20 "	"	" "	65
Edward Dale		1		4	200	22 "	"	" "	66
James Acres	Arrière ou ½ N. E. de	19		2	100	4 mars	"	GG Grts	83
Matthew Sinclair	½ N. O. de	19		5	100	10 "	"	P Sales	71
Patrick Connors		27		1	171	12 mai	"	" "	106
John Strutt	½ S. E. de	6		7	100	27 août	"	Q "	11
Joseph Donohue	Arrière ou ½ N. E. de	20		10	100	8 octobre	"	P "	150
Thomas Prendergast	Arrière ou ½ N. E. de	16		5	100	19 octobre	1858	" "	163
Andrew Bailey	½ S. O. de	11		7	100	25 "	"	" "	169
John O'Brien	½ S. E. de	21		10	100	25 "	"	" "	170
John Farrel	Arrière ou ½ N. E. de	17		10	100	17 février	1859	Q "	13
Edward Morgan	½ N. O. de	13		7	100	19 "	"	" "	14
James Trelford	Arrière ou ½ N. E. de	26		4	100	24 mars	"	" "	35
John Cameron	Arrière ou ½ N. E. de	27		4	100	3 mai	"	" "	64
Robert Straith	Front ou ½ S. O. de	3		8	100	7 "	"	" "	71
Samuel Horner	½ S. E. de	15		11	100	10 "	"	" "	76
Wm. Caldwell	Front ou ½ S. O. de	2		5	100	1 juillet	"	" "	93
Charles Toner	½ S. O. de	25		4	100	6 "	"	" "	96

CANTON CLARENDON—Suite

Noms des concessionaires	Numéros des lots concédés	Rangs	Acres	Date des lettres patentes	Livre	Page
Alexander Smart	½ S. E. de	22	3	100	7 juillet 1859	Q Sales	97
Samuel McDowell	Front ou ½ S. O. de	4	5	100	13 août "	" "	101
Alexander Kilgour	½ N. O. de	2	7	100	10 novembre "	" "	149
James Horner	½ N. E. de	18	5	100	10 " "	" "	150
Les rep. lég. de feu Geo Hodgins	N. E. ou ½ arrière de	14	4	100	25 janvier 1860	R "	19
John Corrigan fils de T. Corrigan, ecr, J.P	½ S. de	13	4	100	11 septembre "	S "	76
Samuel Horner	½ S. de	19	8	100	11 " "	" "	77
Henry Knox	½ N. de	4	5	100	11 " "	" "	78
Les rep. lég. de feu Thomas Ralph	½ N. E. de	19	7	100	6 octobre "	" "	134
Daniel Leitch	½ N. E. de	21	2	100	18 " "	T "	15
Les rep. lég. de feu Edward McDonald	½ S. O. de	10	13	100	31 " "	" "	49
George Bailey	½ S. E. de	13	7	100	6 novembre "	" "	57
John Murphy	½ N. E. du S. E. de	4	3	50	7 " "	" "	58
Trueman Draper	½ S. O. de ½ S. E de	4	3	50	7 " "	" "	59
John McArthur	½ N. E. de	27	2	100	19 " "	" "	94
James Tracey	½ N. O. de ½ S. O. de	6	9	50	3 janvier 1861	" "	165
Thomas Abbott	½ N. E de	11	7	100	1 février "	" "	250
Thomas Somerville	½ N. E. de ½ S. O. de	21	1	51	4 mars "	" "	285
John Caldwell		24	10	200	18 juin "	U "	154
George Dagg	½ N. O. de	3	7	100	8 octobre "	V "	46
Geo. Hodgins, jr	½ S. O. de	1	5	100	16 " "	" "	71
Colin Cameron	Arrière ou pt. d'about N. E. de ½ N. O. de	7	2	38	13 février 1862	W "	3
Thomas Marks	Arrière ou pt. d'about N. E de ½ S. E. de	7	2	38	13 " "	" "	2
Colin Cameron	Ft. ou pt. d'abt. S O. de ½ N. O.	7	2	62	13 " "	JJ Grants	64
Thomas Marks	Ft. ou pt. d'abt S O. de ½ S E.	7	2	62	13 " "	" "	65
Thomas Hodgins	½ S. O de.	15	4	100	27 mars "	W Sales	64
James Coyne	½ N. E. de ½ S. E. de	28	3	50	13 mai "	" "	168
Hugh Elliott	Arrière ou ½ N. E. de	14	5	100	12 août "	X "	170
Michael Kennedy	Front ou ½ S. O. de	20	10	100	6 septembre "	" "	210
Thomas Morrell		28	5	200	10 octobre "	Z "	80
Joseph Rooney	N. E. ou ½ arrière de	4	7	100	12 janvier 1863	A "	89
James Armstrong	½ S. O. de	21	7	100	4 avril "	" "	224
Andrew Hannah	½ N. E. de	10	9	100	6 mai "	AB "	18
James Smiley	½ N. O. de	21	10	100	31 décembre "	AD "	12
John Quinn	½ S. E. de	25	3	100	8 février 1864	" "	178
Joseph Julien		28	1	163	4 mars "	" "	230
Mathew Smith	½ S. O. de	9	8	100	2 mai "	AE "	174

Joseph Rooney	½ S. O. de	21		9		100	6 mai	"	AB "	18
James Armstrong	½ N. E. de	10		10		100	31 décembre	"	AD "	12
Andrew Hannah	½ N. O. de	21		3		100	8 février	1864	" "	178
James Smiley	½ S. E. de	25		1		163	4 mars	"	AE "	230
John Quinn		28		8		100	2 mai			174
Joseph Julien		9								
Mathew Smith	½ S. O. de									

Wm Seaman	½ N. E. de	4		8		100	2 mai	1864	AE Sales	176
Alexander Bourgeau	Front ou ½ S. O. de	22		10		100	27 juin	"	AF "	129
James Robinson	Arrière ou ½ N. E. de	11		12		101½	11 juillet	"	" "	167
Alexander Morrison	½ N. E. de ½ N. O. de	18		4		50	12 "	"	" "	168
James Morrison	½ S. O. de ½ N. O. de	18		4		50	12 "	"	" "	169
John Hodgins	½ S. O. de	26		8		100	12 "	"	" "	
Edmund Heath	Arrière ou ½ N. E. de	26		2		100	12 "	"	" "	171
Robert Barker	½ N. E. de ½ S. O. de	12		4		50	5 août	"	" "	127
Thomas Dean	½ N. O. de	26		3		100	8 "	"	" "	232
Wm Quinn	½ S. E. de	26		3		100	8 "	"	" "	234
Samuel Horner jr	½ S. O. de	14		10		100	10 "	"	" "	236
Edward Hodgins	½ N. E. de	9		8		100	21 octobre	"	AG "	127
Leg. rep. lég. de feu Robert Knox	½ N. O. de	1		7		100	5 novembre	"	" "	160
Edmund Heath	½ N. E. de	11		9		100	7 "	"	" "	165
James Côté		12		1		104	12 décembre	"	" "	196
George Stanley	Partie S. O. de	18		9		100	14 "	"	" "	232
Alexander Robillard	½ N. O. de	27		12		100	10 janvier	1865	" "	242
Michael Hughes	½ S. E. de	27		12		100	10 "	"	" "	241
Wm. O'Meara	Front ou ½ S. O. de	3, 4, 5		12		322	13 "	"	AH "	11
Samuel Horner, snr	Pt N. E. ou rés de	19		8		100	27 février	1865	AH Sales	119
James Shaw	½ S. O. de ½ S. O. de	10		10		150	11 mars	"	" "	146
	½ N. E. de	2		13						
Feward Hodgins	½ S. O. de	11		10		100	13 "	"	" "	157
Thomas Hodgins, fils d'Thomas Hodgins	Pt. S. O. de	13		9		100	14 "	"	" "	167
James Ralph	½ S. O. de	28		7		100	15 "	"	" "	173
John Cameron	½ N. E. de	28		4		100	15 "	"	" "	162
Samuel Wilson	½ S. O. de	15		9		100	12 mai	"	AI "	81
Francis Armstrong	Pt. S. O. ou rés. de	14		8		111	27 "	"	" "	116
George Smith	½ S. O. de	16		2		100	22 juin	"	" "	148
Wm. Stark	Pt. d'about S. O. de	15		1		76	7 février	1866	" "	74
John Wheeliban	½ N. E. de	16		2		100	25 mai	"	AM "	137
Thomas Dale, fils de Edward Dale		21		11		200	19 juillet	"	" "	224
Wm. B Armstrong	½ S. O. de	20		2		150	19 "	"	" "	225
	½ S. E. de ½ S. O. de	21		2						
Thomas Hodgins, fils de feu Wm. Hodgins	N. E. ou ½ arrière de	8		9		100	20 "	"	" "	227
John O'Brien	½ N. O. de	25		12		100	25 septembre	"	AN "	244
Richard Bagg	Front ou ½ S. O. de	7		12		106a. 2r.	22 octobre	"	" "	226
James Pratt	Arrière ou ½ N. E. de	26		6		100	22 "	"	" "	214
Thomas Wilson	½ N. O. de ½ S. O. de	3		6		50	23 "	"	" "	223
James Horner	½ N. E. de	16		11		100	24 "	"	" "	232
Thomas Hodgins, fils de John	Arrière ou ½ N. E. de	12		7		100	20 mars	1867	AL "	199
Slack Caldwell	½ S. O. de	4		4		100	20 "	"	" "	200
Robert Ritchie	½ N. O. de	23		10		100	20 "	"	AO "	160
John Farrell	Front ou ½ S. O. de	17		10		100	29 "	"	AL "	236
John Shippen Murphy	Arrière ou ½ N. E. de	18		11		100	20 "	"	" "	210
François Braxier	Ar. ou pt. d'about N. E. de	10		1		18	30 avril	"	AP "	32
Hugh Brownlee	½ S. O. de	21		9		100	10 mai	"	" "	72
John Wainman	Pt. S. O. de	14		9		100	10 "	"	" "	80
David Wilson	½ S. E. de ½ S. O. de	3		6		50	18 "	"	" "	99

Canton Clarendon—Suite

Noms des concessionnaires	Numéros des lots concédés	Rangs	Acres	Date des lettres patentes	Livre	Page
Ralph Horner & Samuel Horner	Pt. d'about N. E. ou rés. de.	16	9	99	20 mai 1867	AP Sales	101
Walton Smith	Front ou ½ S. O. de ½ S. O. ou rés. de	21	1	51	22 juin "	" "	191
Thomas Hodgins, fils de Edw. Hodgins, sr	Arrière ou ½ N. E. de	17	6	100	21 "	" "	73
James McDowell, fils de Robert	½ S. E. de ½ S. O. de	16	5	50	25 oct. "	1	30
Thomas Prendergast, père	Front ou ½ S. O. de	17	5	100	25 " "	1	29
William Clarke	½ S. O. de	26	10	100	10 " "	1	4
John D. Quin	Front ou ½ S. O. de	24	2	100	13 nov "	1	68
John Shippen Murphy	½ N. E. de	17	11	100	21 " "	1	88
Ralph Horner, fils de Samuel	½ E. E. de	22	8	100	22 " "	1	95
Edward Murphy	½ N. E. de	28	2	100	9 déc. "	1	131
Michael Kenedy, fils	½ S. O. de ½ S. O. de	19	11	50	17 " "	1	162
Melisia Brazier, épouse Francis Brazier	½ S. O. des 36 acres N. E de.	10	1	18	31 janvier 1868	3	19
Les rép. lég. de John Caldwell	½ S. de	3	4	100	31 " "	3	21
George Alexander Purvis	½ N. E. de	15	10	100	4 fév. "	3	25
John Cameron, père	½ S. O. de	27	4	100	4 " "	3	26
John Dale, fils	½ S. O. de	12	7	100	27 " "	3	71
James Cotie	½ S. O. de	19	2	100	13 mai "	3	179
William Stark	½ S. E. de ½ N. E. de	24	2	50	28 " "	3	220
Jane Best	Front ou ½ S. O. de	4	7	100	17 juin "	1	220
James Coyne	½ S. O. de ½ S. E. de	28	3	50	17 " "	1	221
Robert Stanley	Front ou 100 acres S. O. de	17	9	100	1 août "	8	37
Hugh Horner, fils de Samuel	½ N. de	19	9	100	28 " "	8	84
James Wilson	½ N. E. de	4	4	100	5 sept. "	8	117
William Linn	Partie N. E. de	14	1	100	11 " "	8	132
John Browne	½ S. O. de	22	1	104	11 " "	8	133
Alexander Wilson	½ N. E. de	16	1	110a 2r.	11 " "	8	134
John McCagg		13	1	94	11 " "	8	136
William Trelford	½ N. E. de	25	6	100	16 " "	8	145
Basile Robitaille	½ S. O. de	26	4	100	17 " "	9	32
William Brownlee	½ N. E. de	15	5	100	30 nov "	8	248
Samuel Horner, sr	½ N. O. de ½ N. O. de	16	10	50	11 déc "	10	21
Michael Hughes	Front ou ½ S. O. de	26	12	100	13 mars "	10	160
George Alexander Purvis	½ N. N de	26	12	100	13 " "	10	162
John Workman	½ N. E. de	7	13	100	18 mai "	10	238
Alexander Cameron	½ N. E. de	25	4	100	19 " "	10	246
Stewart Leitch	½ N. E. de	23	2	100	19 " "	12	1
Eleanor Walker, épouse de Thos. Murphy.	½ front de	16	4	100	22 " "	12	7
Thomas Stanley	½ S. O. de	6	13	100	25 " "	12	10

George Alexander Purvis	½ N. N. de	26		12		100	13			10	162
John Workman	½ N. E. de	7		13		100	18 mai		“	10	238
Alexander Cameron	½ N. E. de	25		4		100	19 “		“	10	246
Stewart Leitch	½ N. E. de	23		2		100	19 “		“	12	1
Eleanor Walker, épouse de Thos. Murphy.	½ front de	16		4		100	22 “		“	12	7
Thomas Stanley	½ S. O. de	6		13		100	25 “		“	12	10

William Connelly	½ N. E. de	28		9		100	1 juin	1868		12	36
Philip Toner, père	½ S. O. de	28		4		100	9 “		“	12	41
Jane Cline	½ S. O. de ½ S. E. & ½ S. E de ½ N. O. de	16		10		100	23 juillet		“	12	88
Jacob Loggan		8		13		200	4 sept.		“	12	110
George Stanley	Partie N. E. ou résidu de	18		9		59	26 octobre		“	12	142
William Stanley	½ N. E. de	6		12		106	27 “		“	12	113
Robert Cuthbertson	½ N. E. de	2		4		100	10 février	1870		12	171
William Richardson	Partie S. E. de	17		8		96	7 juin		“	14	27
Eliot Jones		10		12		204	2 août		“	14	77
Les rép. lég. de Wm. McCrae	Front ou ½ S. O. de	2		4		100	16 “		“	14	85
William Eades	½ S. O. de	20		8		100	2 septembre		“	14	129
John Richardson	Partie N. O ou rés. de	17		8		95	2 “		“	14	130
Duncan B. Stevenson	½ N. O. de	28		12		100	15 octobre		“	14	156
James McCrea	½ N. E. de ½ N. O. de	4		3		50	19 “		“	14	167
William Eades	½ N. E. de	20		8		100	19 “		“	14	168
James Collins	½ N. E. de	27		11		100	3 novembrr		“	14	189
John Richardson	70 acres N. O. de	18		8		70	16 décembre		“	14	205
William Wallace	½ N. E. de	23		8		100	3 février	1871		15	5
William McDowell	½ S. O. de	11		12		101a 2r.	3 “		“	15	6
Robert Kemp	½ N. E. de	23		9		150	20 mars		“	15	56
Margaret Armstrong, épouse de William Armstrong.	½ S. O. de	2		13		103	22 “		“	15	67
Joseph Carson	½ S. O. de ½ S. O. de	12		4		50	16 mai		“	15	109
John Hodgins, fils	Front ou ½ S. O. de	14		4		100	16 “		“	15	110
Thomas McTierman	½ N. E des lots 26, 27			8		200	29 août		“	15	216
W. Horner, fils de Samuel	Front ou ½ S. O. de	21		13		100	23 octobre		“	17	9
William Browne	½ N. E. de	17		1		110a. 2r.	29 janvier	1872		17	83
John Jones	½ S. O. de	5		7		160	4 mai		“	17	146
John O'Brien, fils	½ S. E. de	25		12		100	16 juillet		“	17	220
John O'Brien	½ S. O. de	20		11		100	16 “		“	17	223
Les rép. lég. de Thos. Stephens	½ O. de	17		12		82a. 2r.	4 février	1873		19	107
Mary Sherlock, épouse de Ths. Cline.		22		9		200	14 “		“	19	123
Walton Smith	½ S. O. de	23		2		100	25 “		“	19	131
Peter Whelan	½ S. O. de	25		7		100	11 juin		“	19	184
Mary Ellen Moore, Vve Jos. Moore	½ S. O de	18		11		100	11 “		“	19	223
Olivier Ingram	½ N. E. de	28		7		100	10 juillet	1873		19	220
John Grant, fils	½ N. E. de	20		6		100	14 novembre		“	22	62
William Eades	½ N. E. de	26		7		100	29 mai	1874		29	194
John Hodgins, fils de William		10		4		200	19 juin		“	22	216
George Reid		24		1		164	17 novembre		“	22	269
J. Barton, fils de William	½ N. E. de	2		10		100	12 janvier	1875		22	203
Ralph Grout	Front ou ½ S. O. de	27		7		100	21 mai		“	24	90
Thomas Smyth	½ S. O. de ½ S. E de	14		11		50	17 juin		“	24	100
William Young		27		10		200	23 février	1876		24	233
Alexander Elliot	½ S. O. de	16		1		110a. 2r.	29 “		“	24	238
Thomas Richardson	Partie S. E. de ½ S. O. de	18 20		8 9		200	9 “	1877		27	79

CANTON CLARENDON – Suite

Noms des concessionnaires	Numéros des lots concédés	Rangs	Acres	Date des lettres-patentes	Livre	Page
Duncan B. Stevenson	¼ S. E. de	28	12	100	27 février 1877	27	99
Albert Smyth	¼ N. O. de ½ N. O. de ½ S. O. et ½ N. O. de ½ N. E. de	14	11	75	16 août "	27	154
Archibald Grier, fils	½ N. E. de ½ S. E. de	16	10	150	17 " "	27	161
	½ N. O. de	15	11				
George Hodgins	Partie d'about S. O. de	9	12	20	21 " 1878	29	28
Les rep. lég. de David Wilson	¼ N. E. de	27	7	100	31 janvier 1879	29	226
James Hodgins	½ S. O. de	9	10	100	24 " 1880	35	77
Les rep. lég. d'Isabella Jane Smith	Front ou ½ S. de	24	13	100	14 juillet "	34	42
James Carty		28	10	200	17 septembre "	35	140
John Moorhead Clarke	½ S. O. de ½ S. O. de	25	10	50	16 mai 1881	35	228
Edward Kennedy	Partie d'about E. ou rés. de	9	12	196	5 juin 1883	31	289
William Stanley	½ S. O. de	7	13	100	30 août "	33	99
Thomas Prendergast	½ S. O. de	19	7	100	27 septembre "	39	31
Les rep. lég. de James Elliot	¼ N. E. de	20	11	100	28 " "	33	119
Les rep. lég. de Stewart Leitch	¼ N. E. de	22	2	100	28 " "	33	122
William Fades	¼ N. E. de	25	7	100	1 octobre "	33	125
James Carthy	½ N. O. de ½ S. O. de	27	11	50	22 " "	33	152
John Davis Quinn	½ N. O. de ½ S. O. de	21	2	150	25 " "	33	172
	½ S. O. de	22					
Peter Daly	½ S. O. de	11	13	100	9 novembre "	33	193
James Findlay	¼ N. E. de	24	7	100	22 mars 1884	34	55
Thomas Wilson	½ N. E. de	21	8	200	30 avril "	34	75
	½ S. O. de	22					
George Towell	¼ N. E. de ½ S. O. de	19	11	50	2 septembre "	42	14
Alexander Elliot	¼ E. de ½ S. de	19	1	60a. 2r	13 octobre "	42	29
Les rep. leg de Thos Kennedy	¼ N. E. de	8	11	103	24 décembre "	42	81
James Wilson	¼ cent. du front ou ½ S. O. de	19	1	60a. 2r.	2 mars 1885	42	156
Wm. Brown	¼ O. du front ou ½ S. O. de	19	1	60a. 2r.	2 mars 1885	42	157
Wm. Stark	Partie centre de	15	1	142	2 " "	42	158
Jos. Carson	¼ E. du front ou ½ S. O. de	20	1	64½	31 " "	42	273
John Carson	¼ cent. du front ou ½ S.O. de	20	1	64½	31 " "	42	274
Wm. A. Armstrong	¼ O. du front ou ½ S. O. de	20	1	64½	24 avril "	42	290
Geo. Alex. Purvis	½ S. O. de	9	13	100	5 mai "	42	311
Thomas Wilson	¼ O. de	23	7	100	31 octobre "	47	14
David Clark	¼ N. E.	26	10	100	31 " "	47	17
Thomas McTiernan	Front ou ½ S. O. de	27	8	100	23 novembre 1886	47	216
Margaret J. Moore, épouse A. Pitt	Front ou ½ S. O. de	20	6	100	24 mars 1887	47	270
Robert Stanley	Partie N. E. de	17	9	77	2 avril "	47	279

Geo. Alex. Purvis	½ S. O. de	9		13		100	5 mai	"	42	311
Thomas Wilson	½ O. de	23		7		100	31 octobre	"	47	14
David Clark	½ N. E.	26		10		100	31 "	"	47	17
Thomas McTiernan	Front ou ½ S. O. de	27		8		100	23 novembre	1886	47	216
Margaret J. Moore, épouse A. Pitt	Front ou ½ S. O. de	20		6		100	24 mars	1887	47	270
Robert Stanley	Partie N. E. de	17		9		77	2 avril	"	47	279

Roderick McDonnell	½ N. E. de	26		11		100	27 avril	1887	47	289
George Alexander Purvis	½ N. E. de	15		9		100	1 juin	"	50	24
Samuel Hamilton	½ S. E de ½ N. E. de ½ S.E. de ½ N.O. de ½ S.O. de	14 14		11		75	22 novembre	"	50	96
Jose h Robillard, jr	½ S O. de	28		11		100	18 octobre	1889	59	28
Henry Eades		25		8		200	18 décembre	"	54	141
Robert Strutt	½ arrière de	3		8		100	6 mai	1890	54	234
William Eades	½ front de	26		7		100	5 "	"	54	230

Canton Calumet

John Smith		7		7		100	9 décembre	1847	F Sales	204
Toussaint Cesire		18		1		84	1 avril	1848	" "	336
Patrick McCow		5		5		103	1 juin	"	" "	367
Thomas Stitt		6		5		169	24 "	"	" "	385
Louis Jacques		17		1		41	18 juillet	1849	G "	107
Paschal Deroin		22		3		42	2 février	1850	" "	123
Thomas Letts		16		7		100	9 "	1852	H "	130
Patrick George Leaden		3		5		147	9 "	"	" "	131
Jacques Denoyer		14		5		29	9 "	"	" "	142
Moris Roach	S. O ou ½ arrière de	12		6		50	9 "	"	" "	127
Henry Atkinson		5		3		100	10 "	"	" "	159
Grégoire Bélanger		4		3		100	10 "	"	" "	158
Eliza Terrel, veuve de Wm. Benson		11		7		100	26 juin	"	" "	221
François-Xavier Rouleau		19		3		94	26 "	"	" "	234
James Cahill		5		6		100	16 juillet	"	" "	240
Martin Griffin	Partie N. de	8		1		113	16 "	"	" "	239
Pierre Laselle		18		3		100	16 "	"	" "	241
James McCarth		1		7		100	16 "	"	" "	243
John Egan	½ S. de	9		1		52	20 septembre	"	" "	267
Louis Martelle		13		5		15	16 mars	1853	I Sales	16
John Honan		31, 32		6		200	8 avril	1889	54	58
Charles Barsalou		27	Rang nord			65	1 août	"	59	25
John Lawn, jnr	L'isle vis-à-vis les lots	11, 12		4		30	9 avril	1888	50	176

CANTON CAWOOD—érigé le 29 juin 1861. Reg. M, Special Grants, folio 229

Noms des concessionnaires	Numéros des lots concédés	Rangs	Acres	Date des lettres-patentes	Livre	Page
Allan Gilmour	22	4	100	4 mai 1867	AP Sales	45
John MacLaren	15	1	145	20 mars 1873	19	149
	15	2				
Thomas Irwin	½ O. de 4	6	100	20 février 1879	29	247
	½ E. de 5					
David Maclaren	15, 16, 17	3	300	17 décembre "	34	17
Les rep. lég. de Patrick Farrell	16	1	130	28 septembre 1883	33	120
	16	2				
Allan Gilmour, Peter McNaughton, John D. Gilmour, David Gilmour & John Gilmour	½ N. de ½ N. de 27	5	75	3 janvier 1884	33	245
	½ S. de 42	6				
Thomas Simpson	25, 26	2	168	29 février "	33	274
George Tanner	14	1	126	18 août "	34	157
	14	2				
Horace Austin Church	Côté O. de 21, ½ E. de 22	2	65½	17 mai 1889	54	70
	21, 22	1	190½	17 " "	54	77
	½ O. de 22	2				
John Taggart	4, 5	1	185	15 août "	50	295
Joseph Pack	18, 19	4	200	29 janvier 1890	54	162
John Foster	18	2	75	15 février "	54	181

CANTON DUHAMEL—érigé le 21 août, 1877, Reg. I, Proclamations, folio 414

Edward Wright	Bloc A	E. du Lac Témiscamingue	200	26 novembre 1877	27	205
	Bloc C sur la rive du Témiscamingue		48	30 mai 1883	31	288
Revd. Pères Oblats	23, 24, 25, 26	2	654	11 décembre 1885	46	228
	23, 24, 25, 26	3				
Monseigneur N. Z. Lorrain	½ O. de 27	2	50	11 " "	37	295
Communauté de l'Hôpital Général d'Ottawa	Coin S. E. de ½ E de 27	2	10	28 " "	2	83
Hon. Hudson's Bay Company	7, 8, 9, 10	2	354	3 février 1886	47	58

Monseigneur N. Z. Lorrain	½ O. de	27		2	50	11 "	"	37	295
Communauté de l'Hôpital Général d'Ottawa	Coin S. E. de ¼ E de	27		2	10	28 "	"	2	83
Hon. Hudson's Bay Company		7, 8, 9, 10		2	354	3 février	1886	47	58
E. V. Wright G. Goodwin et Geo. P Brophy	Prt. O. de	56, 57, 58, 59, 60, 61		1	279	29 septembre	1886	47	194
Pierre Gladu		20, 21		2	193	7 décembre	1887	52	108
		20		3					
Adolphe Chabot		23, 24		4	200	24 novembre	"	52	84
Télesphore Beaudin		22		2	130	10 décembre	1890	60	311
		22		3					
Pierre Brassard		42		7	100	1 février	"	60	382
André Elzéar Guay		38, 39, 40		1	167	30 juillet	"	60	164

Canton Guigues érigé le 12 juillet 1881, Reg. N, Proclamations, folio 389

Gillus Brothers		61		3	150	26 juin	1888	50	220
Margaret Piché, épouse de E. Piché	Partie de	68		3	2½	11 septembre	"	54	8

Canton Grand-Calumet—érigé le 5 novembre 1846, Reg. K, Special Grants, folio 631

James P. Cowan		13		1	105	7 décembre	1846	E Sales	356
François Bastien		19, 21		1	140	16 "	"	" "	379
John Egan		28		8	100	16 "	"	" "	368
David Ferrier		20		1	96	16 "	"	" "	391
James Wilmot		29		8	100	16 "	"	" "	372
Baptiste Drovoir		11		1	87	16 janvier	1847	" "	387
John McDonald		12		1	79	16 "	"	" "	396
Louis Brisord		10, 15, 22		1	481	26 avril	"	F "	79
Patrick Gabagan		3		8	100	30 juin	"	" "	102
Robert Girvan	½ arrière de	20 & 21		6	100	25 août	"	" "	144
William Gordon		14		4	75	23 septembre	"	" "	150
Louis Brisord		15		1					
		12, 13, 14		8	348	25 "	"	" "	154
Isaac Munier		16		1	55	25 "	"	" "	153
John Robertson, jr		16, 17		4					
		1		9	121	25 "	"	" "	155
Octave Tremblé	⅓ centre de	9		1	52	30 novembre	1854	I Sales	291
James Carsewell		30, 31		8	200	4 décembre	"	" "	289
Edward Lapointe		28		7	100	4 "	"	" "	290
Thomas McVeigh		22		7	100	27 juillet	1855	L "	30
John Beeman		14, 15		7	200	27 "	"	" "	31
Jacques Robillard	½ N. de	9		1	52	14 janvier	1857	M "	159
Narcisse Rivest		11	Rang nord.		104	30 "	"	" "	180

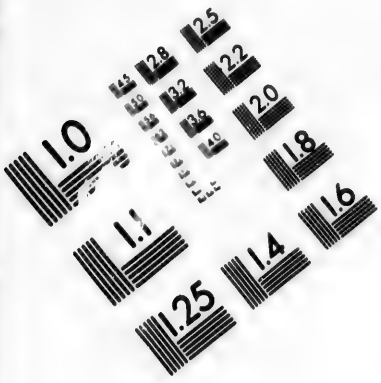

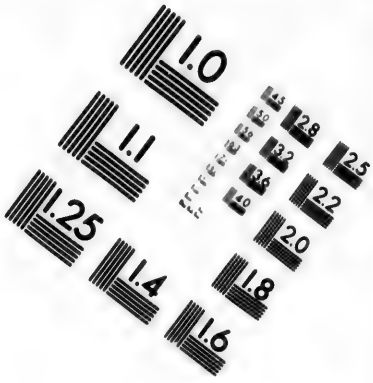

IMAGE EVALUATION TEST TARGET (MT-3)

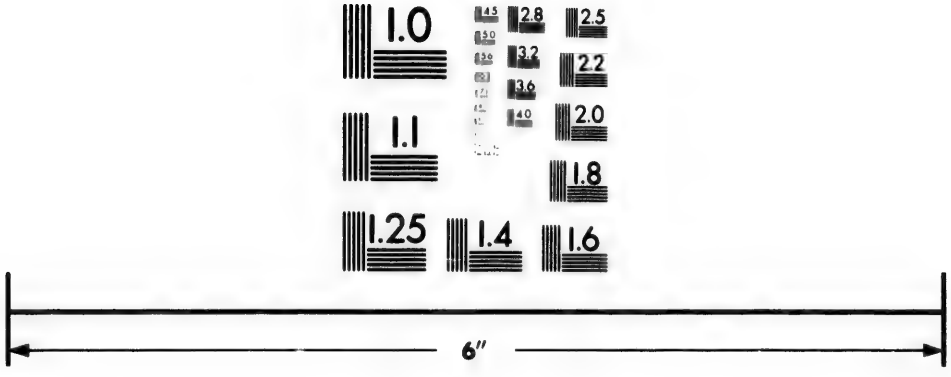

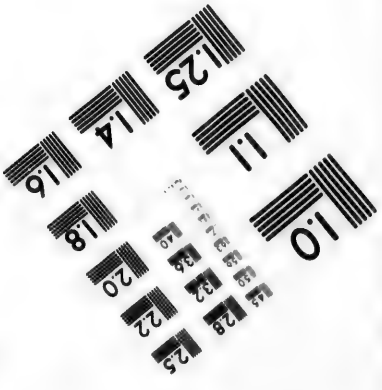

Photographic Sciences Corporation

23 WEST MAIN STREET
WEBSTER, N.Y. 14580
(716) 872-4503

Canton Grand-Calumet—Suite

Noms des concessionnaires	Numéros des lots concédés	Rangs	Acres	Date des lettres patentes	Livre	Page
Patrick Sullivan	34	9	38	30 janvier 1857	M Sales	181
Joseph Moore	10	6	100	17 octobre "	O "	57
John Robertson, jr	15	4	70	17 " "	" "	58
John Lawn	12	4	77	6 février "	P "	49
Robert Garven	18, 20	9	158	17 juillet "	" "	130
Antoine Ladouceur	21	3	59	17 " "	" "	131
Herménégilde Goddin	8	5	49	19 " "	" "	132
George Morissette	13	Rang nord.	139	19 " "	" "	133
Arthur McVeigh	22	6	100	19 " "	" "	134
Francis Spencer	9	5	64	19 " "	" "	135
David Lepine	17	2	100	19 " "	" "	136
Benjamin Brewster	5, 6	Rang sud	223	29 mars 1859	Q "	40
François Spencer	20	5	36	7 avril 1860	R "	105
Antoine Bérubé	3	6	100	7 juillet "	S "	14
Patrick Sullivan	24	Rang nord.	69	12 " "	" "	18
Wm Moore	½ S. O. 7 ; ½ S E. 8	6	100	24 " "	" "	31
P ter Handratty	23	1	185	2 avril 1861	U "	36
David Moorhead	11	5	60	4 " "	" "	43
Hugh Greighton	13	7	100	4 " "	" "	44
Isaac Bastien	22	2	100	5 " "	" "	45
Robert Turnbull	17	6	100	17 octobre 1862	Z "	109
John Houston	½ N. O de	6	50	17 " "	" "	111
Marie Anne Richard Vve de Louis St. Eloi	12	5	61	16 janvier 1863	AA "	101
Amable Tisserand	13	3	100	11 février "	" "	145
George Kemp	Front ou partie E. de	1	50	22 avril "	" "	245
Thomas Turnbull	16	6	100	29 " "	" "	5
Wm Lawn	13	4	73	22 mai "	AB Sales	48
Les rep. lég. de feu James Dunn	1, 2	5	199	28 juillet "	AC "	8
John Dunn, jr	½ S. O. de	7	50	28 octobre "	" "	192
Submid Beckwith, veuve de feu James Worrill	A et 1	2	192	31 " "	" "	203
John Newall	½ S. O. de 2, 3	7	106	28 avril 1864	AE "	161
James Cahill	Front ou ½ N. E. de 6	7	50	3 juin "	AF "	45
Christopher R. V. O'Connor	14	2	100	4 " "	" "	47
Wm. Mabersli	½ N. E. de 2, 3	7	100	6 juillet "	" "	153
Michael O'Hair	½ N. E. de 8	7	50	9 " "	" "	162
Anne Shirley, veuve de feu M. Cahill	4	5	155	4 août "	" "	215
Joseph Gagnon	7	5	91	4 " "	" "	216

Christopher R. V. O'Connor		14		2		100	4				47
Wm. Mahenll	½ N. E. de	2, 3		7		100	6 juillet	"	"	"	153
Michael O'Hair	½ N. E. de	8		7		50	9 "	"	"	"	162
Anne Shirley, veuve de feu M. Cahill		4		5		155	4 août	"	"	"	215
Joseph Gagnon		7		5		91	4 "	"	"	"	216

Walter Thomson		7, 8	Rang Sud			171	15 décembre	1865	AK Sales		158
Robert Garven		19		9		79	3 novembre	1866	AO "		10
Narcisse Chevalier		25, 26		2		104	5 "	"	"	"	13
Louis Brizard, sr.		10		5		67	5 "	"	"	"	14
Antoine Béland		19		2		101	8 "	"	"	"	18
Thomas Kentilla	Partie E. de	9		4		37	8 "	"	"	"	19
Charles Donolly		8		8		100	8 "	"	"	"	20
Le Révd. Louis Ouellet	Front ou ½ N. E. de	26, 27		5		57	8 "	"	"	"	21
François-Xavier Rouleau		14		3		100	2 avril	1867	AL "		249
Andrew Neville		11		8		100	2 "	"	"	"	250
Louis Maney	½ S de ½ E de	16		2		25	22 juin	"	AP "		184
Thomas McVeigh		21		5		44	9 décembre	"		1	132
Thomas Lett		7		9		24	30 janvie	1868		3	15
Morris Roach		12		7		100	20 mars	"		3	95
Thomas Terrill		13		2		100	27 "	"		3	109
Walter Thomson		10	Rang S.			71	4 mai	"		3	142
Andrew Neville		19		5		50	31 août	"		8	99
John Honan		30		7		100	31 "	"		8	100
Hugh McGee		18, 19		7		206	31 "	"		8	101
Thomas Shirley		15		6		100	1 septembre	"		8	104
Thomas McVeigh	½ S de	19		6		50	7 "	"		8	122
Julien Bertrand	Partie O. de	16		2		50	4 novembre	"		9	71
John Honan		31		7		100	8 février	1869		10	70
Narcisse Rivet, fils		12	Rang N.			126	30 avril	"		11	20
Ralph Grout	Partie S. de	8		1		100	3 septembre	"		12	161
Julien Bertrand	½ N de la ½ E. de	16		2		25	29 décembre	"		11	161
John York		5 et 6		4		102	18 février	1870		12	187
T. Prendergast, fils de T.		9		6		100	9 mai	"		12	238
William Bowie		7		3		100	31 "	"		14	19
Patrick Kelly		3		3		100	2 septembre	"		14	124
		2		3		100	25 octobre	"		14	174
James Cawley		2		6		100	21 décembre	"		14	212
David Brizard		15		3		100	7 juin	1871		15	133
George Kemp	Partie O. ou résidu de	7		1		131	19 août	"		15	186
Norman McCuaig		3		2		124	25 "	"		15	200
Ducan Carmichael		1		3		100	6 décembre	"		17	46
James Cahill	Lot	6		6		150	25 avril	1872		17	140
	½ N. de	7									
Joseph Gagnon	½ O. de	30		6		50	31 août	"		18	143
Burger Laporte		4	Rang S.			107	14 octobre	"		18	176
Richard Prior		8		9		19	29 janvier	1873		19	91
Olive Brizard dite St-Germain, veuve J. Bte. Meilleur		17		3		100	3 septembre	"		21	214
John Lawn		11		4		80	6 février	1874		22	108
Robert Girvan	½ N. de	19		6		75	14 "	"		22	119
	½ S.E. du front ou ½ N. E. de	20									
François-Xavier Rouleau	½ O. de	18		2		50	20 janvier	1875		25	6
Simon McNally		16		3		100	10 mai	"		24	72
Thomas Letts, père		13		9		83	4 "	1876		24	272

CANTON GRAND CALUMET—Suite

Noms des concessionnaires	Numéros des lots concédés	Rangs	Acres	Date des lettres patentes	Livre	Page
Mary Dunn, veuve Ths. Cahill	Lot 11 ; ½ N. E. de 12	6	150	1 septembre 1876	27	14
Moïse Gervais	23	Rang N.	103	29 décembre "	26	121
John Shea	½ O. de 4, 5 ; Lots 4, 5, 6	8 ; 9	179	18 septembre 1877	27	176
James & Jeremiah Shea	½ E. de 4, 5	8	160	18 " "	27	177
Jean Lemelin	20	3	78	7 janvier 1878	26	301
Jas. Shea, père, & Jeremiah Shea	2/5 S. O. de 2 ; Lots 2, 3	8 ; 9	118	7 mars "	27	294
George Lawn	Partie d'about O. de 9 ; ½ O. de 10	4	78	26 août "	29	43
Théophile Bertrand, père	½ O. de 19	Rang N.	68	26 novembre "	28	169
George Cahill	13	6	100	26 novembre 1878	29	179
George Carswell	25, 26	Rang Nord	137	4 mars 1879	29	255
John Bowie	6	3	100	9 avril 1880	35	105
George Cahill	½ S. E. de 14	6	50	12 " 1881	35	211
George Vaillant	3	Rang Sud	116	25 mai "	32	85
Madore Laporte	27	8	100	4 septembre 1882	39	7
William Dunn	½ N. E. de 5	7	50	14 mars 1883	31	243
William Thompson	½ S. de 8	Rang Sud	38	4 avril "	31	255
John Fumerton	½ N. E. de 34	5	42a. 2r.	27 " "	31	256
Patrick Sullivan	29, 30, 31, 32, 33	9	421	24 août "	38	76
George Alexander Purvis	7	8	100	27 " "	33	82
Ann Donnelly, veuve J. Hanrahan	9	8	100	30 " "	33	100
David Derouin	4	6	100	28 septembre "	39	22
Charles Cahill	23	5	48	22 octobre "	33	153
Magloire Carrière	5	2	100	26 " "	39	115
François X. Rouleau	½ N. O. de 20	2	50	27 " "	39	121
John Lawn, fils	½ E. de 10	4	40	6 décembre "	33	206
George H. Gilker	33	7	100	24 juin 1884	34	127
	32	7	100	18 août "	34	156
David Cunnigham	½ N. O. de 14	6	50	13 octobre "	42	28
John Ostrum	½ S. O. de 8, 9 & 10	7	150	28 novembre "	42	56
James Colcon	21	Rang Nord	126	28 " "	42	63
Hermeline Laporte, ép. de David Fleury	H.G	Rang Sud	249	13 décembre "	45	43
Denis Moroney	1, 2	4	143	9 " "	42	78
Camille Dumouchel	14	Rang Nord	133	26 " "	45	58
Rolland Moore	33	6	100	27 février 1885	42	149
James Cahill	24	5	61	24 avril "	42	291

Denis Moroney		1, 2	4	143	9 "	"	42	78
Camille Dumouchel		14	Rang Nord	133	26 "	"	45	58
Rolland Moore		33	6	100	27 février	1885	42	149
James Cahill		24	5	61	24 avril	"	42	291

Henri Beauchamp, père	½ S. E. de	20	2	50	2 mai	1885	45	372
James Cahill		22	5	50	15 "	"	42	320
George Carswell		17, 18	Rang Nord	241	15 avril	"	42	281
Geo. Henry Gilker		16	" "	111	17 juin	"	42	328
		15	" "	114	17 "	"	42	329
Frs. X. Lachance		22	" "	112	8 juillet	"	46	72
Maxime Godin		1	" "	152	13 "	"	46	80
Francis Kelly	Pt. O. de	1 & lot 2	1	78	21 août	"	42	345
Louis Meilleur	½ S. O. de	28, 29	6	100	18 septembre	"	42	381
Joseph Huston	66 acres d'about E de	4	2	66	10 octobre	"	42	402
		5	1	...111 a. 2.	12 "	"	42	403
	½ E. de	2	2					
John Shea		29	7	100	22 "	"	47	7
Moïse Gervais, fils		28, 29	Rang Nord	88	30 décembre	"	46	246
John McGuire		1	8	100	4 février	1886	47	62
Ann Turnbull, veuve Geo. Letts		17	7	100	4 "	"	47	64
Walter Rimer		4	1	52	5 "	"	47	68
Joseph Trottier		8	2 rg de la réser.	73	24 "	"	48	16
Joseph Dufour, fils		9	2 rg de la réser.	63	24 "	"	48	17
Tancrède Gaboury		5	1 " " "	51	24 "	"	48	18
George H Gilker		34	7	100	20 avril	"	47	118
Thomas White Letts		3, 4	4	121	28 juin	1886	47	150
Joseph Trottier, fils		8	(Réserve) 1	25	31 décembre	"	47	231
David R. McFarlane		7	1 rg rés. de l'île du Calumet	46	4 janvier	1887	47	232
William Thompson		6	1 rg rés de l'île du Calumet	51	24 mars	"	47	271
William Henry Murphy		7, 8	4	140	1 juin	"	50	21
John Shea		2	8	60	12 octobre	"	52	73
George Carswell		32	8	100	22 juin	1888	50	219
John Rivet		8, 9, 10	Rang nord	220	17 octobre	1889	57	1
Dame Julia Agnès Perreault, épouse de F. C Dezouche	½ S. de	24	2	39½	18 "	"	59	27
Joseph Dufault, jr		7	2e rg. réserve	74	13 mars	1890	59	267
William Griffin		8	3	100	13 "	"	54	213
Mathilda Worrill McFarlane	Partie N. de pt. E. de	1	1 rg. réserve	9	22 février	"	54	174
Joseph Dufault		9	2 rg. "	63	18 août	"	60	192
Emmanuel Godin		21	2	100	19 décembre	"	60	316
John Shea		24, 25	7	200	24 octobre	"	54	286
Camille Turpin		11	2	100	17 décembre	"	60	314

Isle Petite Allumette ou Isle Hawly

Noms des concessionnaires	Numéros des lots concédés	Rangs	Acres	Date des lettres patentes	Livre	Page
John Supple	Partie S. O. de l'isle Hawley		85	7 janvier 1867	AO Sales	195

Canton Leslie—érigé le 12 juin 1866, Reg. M, Special Grants, folio 484

George Alexander Purvis	10, 11	A	200	18 juillet 1866	AM Sales	221
Allan Gilmour	28, 29, 30, 31, 32, 35	3	425	18 " "	" "	222
Jean-Baptiste Derouin	15	A	100	25 juin 1867	AP "	195
George Reid	13	A	100	24 " "	" "	194
William Seamon, fils de Samuel	1	A	100	10 octobre 1867	1	7
Robert Farrell	24, 25, 26	3	249	22 novembre "	1	99
Richard Farrell	22, 23	3	200	22 " "	1	96
Michael Moroney	57	3	153	4 février 1868	3	22
François, Pelletier, fils	43	3	100	22 mai "	6	78
Augustin Leblanc	14	A	100	28 octobre "	9	64
John Sheppard	4	A	100	22 mai 1869	12	8
James Gardner	3	A	100	25 " "	12	9
William Parker	43	1	248	10 février 1870	12	175
Abraham Lacroix	48	3	100	18 " "	11	175
August Sanftenberg	51	3	95	7 mars "	12	205
William Willikin	36, 37	1	176	8 juin "	14	31
Thomas Pilon	47	3	100	10 " "	13	3
George Palmer	32, 33	2	198	31 août "	14	113
William Nesbit	22	2	94	2 septembre "	14	131
Henry Seaman	2	A	100	27 juin 1871	15	151
James Toner	6, 7	A	200	29 août "	15	211
George Wilson	42	2	82	6 décembre "	17	45
Henry Wallace	42	1	120	15 février 1872	17	89
Stephen Moorhead	16	A	100	10 mai "	17	164
John Moorhead, père	17	A	100	10 " "	17	165
Adelm Martin	45	3	100	23 novembre "	19	59
John Gilmour	27	3	62	29 janvier 1873	19	90
Corp. Episc. Cath. Rom. d'Ottawa	42	4	100	13 juin "	29	130
Les rep lég de Wm. J. Boyce	40	1	120	28 août "	22	6
John Stephens	25, 26	1	214	9 février 1874	22	111

Adelm Martin	27	3	62	29 janvier	1873	29	130
John Gilmour	42	4	100	13 juin	"	22	6
Corp. Episc. Cath. Rom. d'Ottawa	40	1	120	28 août	"	22	111
Les rep lég de Wm. J. Boyce	25, 26	1	214	9 février	1874	22	
John Stephens							

Joseph Roy	27	1	109	18 juin	1874	23	157
	30, 31	1	210	18 "	"	23	158
Wm. George Fairbairn	34, 35	1	212	17 "	"	24	99
Charles Stephens	Parties S. de 23, 24 ½ S. de partie N. de 23 ½ S. de partie N. de 24	1	113	28 "	"	24	112
Pierre Dubeau, père	43	4	100	19 mars	1878	28	61
Emery Lauzon	19	5	93	22 "	"	28	66
Michael Queal	27, 28	2	178	19 août	"	29	21
George Palmer	12	A	100	20 "	"	29	22
Adelaïde Lainse, épouse de Ls. Rindeau	35	2	84	12 décembre	"	28	180
John Stephens, père	39	1	55a. 2r.	15 avril	1879	29	267
Stephen Moorhead	18	A	117	3 décembre	1880	35	178
Robert Farrell	53, 54, 55, 56	3	254	19 février	1881	35	198
William Helmer	58, 59, 60	4	251	31 août	1883	33	77
Chs. Tessier dit Lavigne	30, 31	2	193	27 octobre	"	39	126
François Pelletier	42, 44	3	200	6 décembre	"	39	178
Allan Gilmour, Peter McNaughton, John D Gilmour, David Gilmour & John Gilmour	Partie d'abou: N de 10	5	60	3 janvier	1884	33	247
John Robinson	4	5	104	28 juin	1886	47	149

Canton Litchfield—érigé le 11 octobre 1834, Reg. I, Special Grants, folio 284

Thos. Duncan	11, 12, 13, 14, 15	5	836	11 octobre	1834	I Sp. Grts	284
L. F. Dufresne	19 16, 17, 18	4 5	761	9 janvier	1835	A Sales	189
Charles Black	86 acres de pt. S. E. de 21 9, 10 13	2 5 6	637	24 mars	"	" "	215
John Stephens	7, 8 7, 8 et 33 acres de ½ N. O. de 9	5 6	664	15 janvier	1836	" "	351
Thos. Durrell	30, 31, 32	1	612	29 décembre	1837	B "	113
Jas. Allsopp	6, 10, 11, 12	6	800	20 "	1838	T Grants	73
Geo. Pollock	½ N. O. de 25	1	100	14 février	1839	B Sales	347
Archibald Stevenson	Portion de pt N O. de 5	1	100	16 mars	1840	C "	179
Hiram Colton	½ N. O. de 21 Pt. N. O. de 20	1 2	200	16 "	"	" "	175
Benj. Brown	½ N. E. de 26	1	100	16 "	"	" "	173
David C. Dunlopp	23	3	96	8 juillet	"	" "	205
Patrick Rogers	½ S. E. de 22	2	100	22 "	"	" "	227
John S. Jones	Pt. N. O. de 14	1	133	15 août	"	" "	237
Austin Cuvillier	15, 16, 17, 18	6	800	19 octobre	"	U Grants	315

CANTON LITCHFIELD—Suite

Noms des concessionnaires	Numéros des lots concédés	Rangs	Acres	Date des lettres patentes	Livre	Page
Edward Ryan	4, 5 14, 15, 16	6 8	1035	25 septembre 1841	C Sales	339
William Cobb	Pt. N. E. de 24	2	100	8 décembre "	" "	367
John Cobb	½ S. E. de 24	1	100	8 " "	" "	369
Thomas McVie	½ S. E. de 23	2	100	8 " "	" "	371
Hiram Colton	Pt. S. E. ou résidu de 20 Et la partie N. O de ½ S. E. de 21	2	63	8 avril 1842	D "	59
James H. Kerr	2	7	291	8 " "	" "	17
James Leslie	13	8	200	8 " "	" "	49
Louis Massue	12, 27, 28 Résidu N. O de 22 20	1 3 4	934	8 " "	" "	37
Dugald McLaren	26	2	107	8 " "	" "	39
Samuel Moorhead	Partie de 7	1	257	8 " "	" "	57
James H. Kerr	Pt. S E. ou rés. de 5, 13, 14 15 20 et ½ S. O. de 26 Partie S. O. de 24 19, 22, 23 1 27, 28 3 10, 11 et ½ S. E. de 23 Pt. N. E. ou résidue de 29	1 3 5 7 8 1	2434	8 août 1842	D Sales	19
Thomas Allan Stayner	21 25, 26, 27, 28 25, 26, 27, 28	5 6 7	2262	8 " " " "	43
John Fletcher	9	1	242	30 " " " "	1
Walter Radford	Partie N. O. de 13	1	100	25 " " " "	129
Allan Gilmour	19, 20 N. E. ou ½ arrière de 7, 8, 9, 10, 11, 12 13 7 ½ en ft. ou ½ S. O. de 8, 9, 10, 11	8 9 10	1700	10 janvier 1844	" "	379
Gregory Baker	1	1	166	8 juillet "	" "	443
David McLaren	14 12, 13, 14, 15 ½ N. E. de 11 8, 9, 10	6 7 8	1700	8 " "	" "	453

Gregory Baker	14	6						
David McLaren	12, 13, 14, 15 / 11 / ½ N. E. de / 8, 9, 10	7	1700	8 "	"	" "	453	
		8						

Allan Gilmour	100 acres d'about S. O. de 23, 24 / ½ S. O. de 25, 26	8						
	Partie N. E. ou résidue des lots 15, 16, 17, 18, 19, 20 / Lots 21, 22 / ½ N. E. de 14 / ½ N. E. de 8, 9, 10, 11 / ½ S. O. de 12, 13, 14 / Prt. S. O. ou rés. de 15, 16, 17 / Lots 18, 19, 20, 21, 22 / 18	9	3060	20 janvier	1845	E Sales	48	
		10						
		11						
	½ S. O. ou front des lots 7, 8, 9, 10, 11, 12, 13, 14, 19, 20, 21 / ½ N. E. ou ½ en arrière de 12, 13	9 / 10	1208½	6 septembre	"	" "	16	
John Egan	21	3	251	23 "	"	" "	179	
Andrew Johnston	½ S. E. de 25	1	108	6 octobre	"	" "	169	
Henry Lemesurier	3, 4, 5	7	600	28 février	1846	" "	241	
Henry Lemesurier	21, 22 / 20	4 / 5	600	28 "	"	" "	239	
Allan Gilmour	5	9	200	16 mai	"	" "	253	
Hugh Carmichael	7	8	200	1 avril	"	" "	270	
Allan Gilmour	5	9	200	28 juin	"	" "	319	
James Stewart	½ S. O. de 24	2	100	23 octobre	1847	F "	170	
John McVie	½ N. O. de 23	1	100	20 décembre	"	" "	211	
Robert Moore	19	1	172	20 "	"	" "	242	
Catherine Helen Bell	23, 24	1	400	21 février	1848	Y Grants	405	
James Gilchrist	½ N. O. de 23	6	100	20 avril	"	F Sales	340	
Robert McLean	Pt. ou rés. N. E. de 24	2	60	10 juillet	"	" "	390	
John McLean, jnr	½ N. E. de 25	2	100	11 "	"	" "	391	
John McLean, snr	½ N. O. de 22	1	100	11 "	"	" "	592	
John Cobb	½ N. O. de 24	1	100	1 août	"	G "	7	
Walter B Smith & John Wesley Smith	About N. O de 6 et le rés de 7	1	213	16 septembre	"	" "	14	
Richard Somerville	18	1	109	12 décembre	"	" "	46	
Allan Gilmour	4 / 3, 4	9 / 10	600	21 mai	"	" "	85	
James McFarlane	1	8	200	21 "	"	" "	80	
Hugh Carmichael	20	6	200	9 juin	"	" "	91	
Archibald White	Pt S. E. de 22	3	100	25 avril	1850	" "	135	
Allan Gilmour	8	1	220	26 juin	"	" "	137	
Anne Cox	½ S. O. de 25	2	100	13 août	"	" "	140	
Patrick Rogers	½ N. O. de 22	2	100	29 juillet	1851	" "	278	
Donald Campbell	1	2	245	16 août	"	H "	9	
Gee Bryson	½ N. O de 23	4	100	26 "	"	" "	41	
Hugh Carmichael	27, 28	5	400	9 février	"	" "	137	
Samuel Cushing	Pt. S. E. ou résidu de 6	1	100	9 "	"	" "	138	
Allan Gilmour	Pt. S. E. ou ½ en front de 17, 18	8	200	9 "	"	" "	124	
Allan Gilmour	L'arrière ou ½ N. E. de 25	9	100	9 "	"	" "	123	
Hugh Carmichael	L'arrière ou ½ N. E. de 27	9	100	10 février	1852	H Sales	154	

CANTON LITCHFIELD—Suite

Noms des concessionnaires	Numéros des lots concédés	Rangs	Acres	Date des lettres patentes	Livre	Page
Allan Gilmour	L'arrière ou la portion N. E. de 24, 27	9	700	1 mars 1852	H Sales	169
	S. O. ou ½ en front de 23, 24 27	10				
	S. O. ou ½ en front de. 25 27	11				
John Egan	2	1	216	26 août "	" "	43
Ralph Horner	Front ou ½ S. O. de 25	4	100	17 août 1853	I Sales	69
Patrick Rodgers	½ N. O. de 21	2	100	1 février 1854	" "	167
Hugh Carmichael	1, 2	10	273	27 décembre "	K "	60
John Moorhead	½ S. O. de 24	4	100	9 janvier 1855	" "	99
John Heffron	½ N. E. de 2	2	100	19 janvier 1858	P "	39
Roderick McDonell	½ S. O. de 4	1	100	15 juillet "	" "	128
Coll McDonell	4	2	148	5 novembre 1859	Q "	138
Hamilton McLean	½ S. E de 22	1	100	7 février 1860	R "	43
Patrick Muloy	½ N. O. de 11	8	100	12 mai "	" "	149
George Bryson	16, 17	1	354	18 juin "	" "	179
Henry Lunam	3	2	158	24 juillet "	S "	32
Louis Brisard	½ N. E. de 15	11	100	1 août "	" "	45
Norbert Grégoire	½ N. de 3	8	100	21 juillet "	" "	61
Jas McManus	½ S. E. de 11	8	100	2 octobre "	" "	125
James McGuiré	½ N. O de 12	8	100	10 novembre "	T "	63
Hamilton Moorehead	L'arrière ou ½ N E de 24	5	100	1 octobre 1861	V "	27
George A. Purvis	½ S. O de 11	7	100	1 " "	" "	29
Louis Dejanais, sr	L'arrière ou ½ N. E. de 28	11	100	26 février 1862	W "	8
Louis Brissard	1, 2	9	400	22 avril 1863	AA "	244
Hamilton Moorehead	½ S. O. ou en front de 24	5	100	30 " "	AB "	11
Louis Brissard, jr	13	11	200	9 juillet 1864	AF "	160
Louis Brissard, sr	12	11	200	9 " "	" "	161
Edmond Heath	½ N E. de 25	4	100	5 novembre "	AG "	161
Edmond Heath	½ S. O. de 28	11	100	7 " "	" "	162
Roderick McDonell	½ S. O. de 25, 26	9	200	13 décembre "	" "	190
Hamilton Moorhead	½ S. E de 23	4	150	14 janvier 1865	AH "	13
	½ N. E. d'about de 23	7				
Robert Kirk	½ N. E. de 23	11	100	29 mai "	AI "	118
Edward Flood	½ S. O. de ½ S O de 2	2	50	21 août "	" "	212
Roderick McDonell	½ N E. de 4	1	108a. 2r.	25 " "	" "	241
John Moyle	Front ou partie S. O. de 16	9	100	10 juin 1867	AP Sales	146
Andrew Philip Ebert	Arrière ou ½ N. E. de 23	10	100	21 " "	" "	172
John Ebert	Front ou partie N. O. de 27	9	96	19 " "	" "	163
Edward Flood	½ N. E. de ½ S. O. de 2	2	50	21 novembre "	1	86

Roderick McDonell	½ N. E. de	4		1		108a. 2r.	25	"	"		241
John Moyle	Front ou partie S. O. de	16		9		100	10 juin	1867	AP Sales		146
Andrew Philip Ebert	Arrière ou ½ N. E. de	23		10		100	21 "	"	"	"	172
John Ebert	Front ou partie N. O. de	27		9		96	19 "	"	"	"	163
Edward Flood	½ N. E. de ½ S. O. de	2		2		50	21 novembre	"		1	86

George Alex. Purvis	Front ou ½ S. O de	8		7		100	21 novembre	1867	1		87
Richard Nelmes	½ N. E. de	27		10		84a. 2r.	18 décembre	"	1		163
Alexander Elliott	½ N. E. de	1		11		100	3 avril	1868	3		128
John Steele	Front ou ½ S. O. de	5		10		100	3 "	"	3		130
George Alexander Purvis	100 acres N. E. de	21		11		200	20 mai	"	3		207
	½ N. O. de	22									
Michael Hughes	Front ou partie S. O. de	17		9		100	22 "	"	3		213
Abraham Savard	Partie S. O. ou résidu de	15		9		100	1 juin	"	6		94
Rep. Joseph Bélanger		26		4		200	25 août	"	9		3
Honble George Bryson	½ S. O. de	3 et 4		11		200	16 septembre	"	8		144
		2		11		200	16 "	"	8		147
Jean-Baptiste Richard	½ O. de	24		11		100	18 "	"	9		35
Les rep. lég. d'Elisha Bently	½ S. O. de	29		1		62	20 novembre	"	8		246
John Stevenson	½ N. E. de	27, 28		4		200	3 décembre	"	10		4
Archibald Campbell	½ N. E. de	14		10		200	12 février	1869	10		97
	Partie N. E. de	15									
Hon. George Bryson	½ S. O. de	1		11		100	18 "	"	10		110
	½ N. E. de	3 et 4		11		600	4 mai	"	10		229
	Lots	5 et 6									
Hugh Rogers	Front ou partie S. O. de	18		9		100	21 février	1870	12		191
Thomas Doyle		22		3		200	8 juin	"	14		32
Louis Corriveau	½ S. E. de	22		11		100	2 juillet	"	13		21
Michael Toner	½ N. E. de	18		8		100	24 juin	1871	15		150
Morgan Cavanagh	½ S E de	22		7		100	25 août	"	15		190
James Dologhan	½ N. E. de	8		7		100	29 "	"	15		212
Norman McCuaig		3		6		163	30 "	"	15		218
Francis Scully	½ N. E. de	27		11		100	12 mars	1872	17		113
John Walker	½ N. E. de	5		10		100	12 "	"	17		115
John Cavanagh	½ N. O. de	22		7		100	7 juillet	1873	19		215
Joseph Richer	Partie N. E. ou résidu de	23		8		53	30 août	"	21		213
William Brown	½ S. O. de	28		9		95a. 2r	29 mai	1874	22		196
Norman McCuaig	½ S. E. de ½ S. E. de	10		7		50	11 juin	1875	24		101
John McKay	½ S. E. de	5		8		100	5 février	1876	24		214
Francis Morin	½ N O. de	9		7		100	27 "	1877	27		95
Edward Murphy	½ N. E. de	17		8		100	27 "	"	27		97
John McCoshon	½ S. E. de	20		7		280a. 2r.	17 mars	"	27		112
	Lot	21									
Mathew Kelly, père	½ S. E. de	6		7		100	17 août	"	27		156
Mathew Kelly, fils	½ N. O. de	6		7		100	17 "	"	27		157
John Sloane	Partie S. E. ou résidu de	12		6		66	14 mai	1878	27		237
James Cunningham	½ S. E. de	7		7		100	7 mars	"	27		293
Adélaide Lainse épouse de Ls. Riendeau	½ N O. de	25		11		100	21 août	"	28		78
David Lunam	Front ou ½ S. O de	25		5		100	18 décembre	1879	34		18
Stephen Moorehead		26		11		85	11 juin	1883	33		45
Roderick McDonnell		26		10		200	22 août	"	33		67
Peter Lunam	½ N E de	24		4		100	28 septembre	"	33		124
John Ebert		21		6		200	27 octobre	"	33		184
Rugald Stevenson		26		5		200	6 décembre	"	33		208
Les rep. leg. de A. Brown	½ N. E. de	28		9		95a. 2r.	3 janvier	1884	33		214

CANTON LITCHFIELD—Suite

Noms des concessionnaires	Numéros des lots concédés	Rangs	Acres	Date des lettres-patentes	Livre	Page
Michael Hughes	½ N. E. de 25	8	100	9 décembre 1884	42	69
Neil Campbell	½ S. O. de 27, 28	4	200	28 décembre 1885	47	45
Tobias Stafford	6	9	200	20 septembre 1886	47	196
Thomas Mousseau	½ ou arrière de 25	5	100	12 octobre 1887	50	72
Upper Ottawa improvement Co	21	Ile Port. du Fort	4	1 juin 1888	50	190
Ephraim Reid	15	" "	la. 3r. 16p.	17 janvier 1889	54	22
Dame Julia Agnes Perrault, épouse de Frédéric C. Dezouche	½ N. E. de 22	6	100	22 janvier 1890	59	85

CANTON MANSFIELD—érigé le 10 février 1849, Reg. L, Special Grants, folio 192

Geo Bryson & H. Carmichail	8, 9	4	200	5 mai	1851	G Sales	246
George Bryson	54, 55	4	201	12 janvier	1852	H "	104
	12	3	100	24 octobre	1853	I "	105
John Gleeson	40, 41, 42	2	192	11 janvier	1859	Q "	2
Andrew Johnston	13, 14, 15	A	161	30 juin	"	" "	91
Geo. Bryson	17, 18, 19	1	198	5 octobre	1860	S "	130
Peter Howard Church	54	2	114	26 mars	1862	W "	63
George Bryson	5, 6, 7	2	500	12 avril	"	" "	95
	4, 5	4					
Alexander Spink	1, 2	3	200	24 juillet	"	X "	113
William Dickson	21	2	87	8 août	"	" "	154
George Bryson	7	4	100	5 septembre	"	" "	202
James Burtan	26	2	123	16 octobre	"	Z "	106
James Bryson	23	3	100	29 avril	"	AB "	8
John Armstrong	24	3	100	23 "	"	" "	4
Samuel Frost	9, 10	1	200	22 mai	"	" "	46
John Cobb	5	A	92	20 juillet	"	" "	230
Joseph Armour	26	3	100	20 "	"	" "	232
Hugh Armstrong	25	3	100	20 "	"	" "	231
David Bertrand	6	A	87	20 "	"	" "	229
François Bertrand	4	A	95	21 "	"	" "	237
George Bryson	20	2	54	29 septembre	"	AC "	121
	38, 39	2	226	29 "	"	" "	122
Robert Stewart	17	2	104	15 avril	1864	AE "	105

David Bertrand		6		A	87	20 "				229
François Bertrand		4		A	95	21 "		" "	"	237
George Bryson		20		2	54	29 septembre	"	AC "	"	121
	38, 39			2	226	29 "	"	" "	"	122
Robert Stewart		17		2	104	15 avril	1864	AE "		105

John Armstrong	Arrière ou pt. d'about N. E. de.	24		2	14	4 juillet	1864	AF Sales		149
George Bryson	28, 29¾ O. de	27		3	275	6 août	"	" "		225
		19		2	249	16 "	"	" "		226
		15		3						
James Armour	¼ S. E. de	27		3	25	11 mars	1865	AH "		148
Thomas Bryson	21,	22		1	170	22 avril	"	AI "		42
Michael Leyden		34		3	100	13 juin	"	" "		138
Samuel Frost		16		1	57	14 novembre	"	AK "		101
James Burton		27		2	116	15 "	"	" "		102
Alexandre Fraser	L'arrière ou la prt. N. E. de.	1		2	50	11 avril	1866	AM Sales		86
		2		2	100	23 mai	"	" "		136
Thomas M. Carswell		8		A	77	29 novembre	"	AO "		66
George Bryson	10, 11,	12		4	300	15 février	1867	AL "		170
	22,	23		2	90	19 "	"	" "		175
James McNaughton		18		2	95	18 juin	"	AP "		157
Pierre Paré	Front ou ¼ S. E. de	1		B	47a. 2r.	12 novembre	"		1	63
Joseph Bonin	43,	44		2	98	11 mars	1868		3	78
Geoge Bryson	24, 25,	26		5	309	23 juin	"		1	231
John Romain		1		A	87	26 août	"		8	80
Alexander Proudfoot		7		A	83	29 "	"		8	96
Cornelius Smith		52		2	102	5 septembre	"		8	120
Honorable George Bryson	20, 21, 22,	23		6	306	10 "	"		8	130
Charles McInnis	13,	14		5	206	11 "	"		8	131
John McKay	2,	3		A	171	11 "	"		8	135
Alexander Proudfoot	6,	7		B	195	12 février	1869		10	89
Margaret Leyden, épouse de Vital Ladéroute		35		3	100	5 mars	"		10	139
Donald McKay	3.	4		2	200	9 "	"		10	145
Rep. de feu Louis Brizard, fils	¼ S. O. de	2		1	135	16 "	"		9	222
	¼ S. O. de	3								
	¼ S. O. de	4								
Hon George Bryson	Résidu S. O. de	24		2	50	27 avril	"		10	218
		30		3	151	25 juin	"		12	57
	Partie N. E. de	31								
Joseph Labine	Partie S. O. de	31		3	39	25 "	"		11	65
Thomas Bryson		20		1	65	14 décembre	"		12	158
Gilbert Aubry	Front ou ¼ S. O. de	1		2	50	10 février	1870		12	176
Herménégilde Rose		3		B	99	2 août	"		13	32
Thomas Taylor, jr	31, 32.	33		2	280	17 "	"		14	88
Narcisse Hébert		37		2	117	20 octobre	"		13	82
James W. Bryson		25		4	100	21 "	"		14	170
Vital Ladéroute		36		3	100	16 février	1871		13	155
Thomas McVeigh		2		B	95	21 mars	"		15	60
Les rep. lég. de feu Mary Keith, veuve Thos. Taylor		28		2	106	18 août	"		15	182
William Gillis		8		B	77	19 "	"		15	187
Honorable George Bryson		39		3	100	23 octobre	"		17	10
Charles McInnis		40		3	100	24 "	"		17	11
John Romain		15		1	16	9 décembre	"		17	49

CANTON MANSFIELD – Suite

Noms des concessionnaires	Numéros des lots concédés	Rangs	Acres	Date des lettres patentes	Livre	Page
Les rep. Joseph Lafrance	29	2	103	5 décembre 1872	18	228
Damase Bertrand	30	2	96	13 décembre "	18	241
Jean-Bte. Bertrand	34	2	103	13 " "	18	242
Alexander Proudfoot	8, 9	6	165	30 janvier 1873	19	97
Hon. George Bryson	25	2	88	11 juin "	19	187
Patrick Davis	13, 14	1	166	15 novembre "	22	68
Joseph Labine	32	3	100	20 janvier 1874	23	45
Germain Leclerc	6, 7	5	206	9 février "	23	52
Charles Baker	11, 12	6	135	6 mars "	22	140
Antoine Hébert	26, 27	4	200	27 " "	23	79
James McNaughton	16	2	58	19 février 1875	24	16
Charles McGinnis	36	2	97	15 janvier 1876	24	196
Hon. George Bryson	43, 44	3	200	28 juillet "	27	4
Jacques Parie	54, 55	6	143	15 juin 1877	26	234
Hon. George Bryson	11, 12	1	200	26 novembre 1878	29	183
	15	2	83	15 janvier 1879	34	6
Théophile Bertrand	10	B	30	31 " "	28	214
Philippe Gervais	12	5	93	27 septembre 1883	39	30
Michael Dempsey	6, 7	1	200	28 " "	33	118
Jean Baptiste Poirier	5	5	103	7 décembre "	33	178
Hon. George Bryson	6, 9, 10, 11	3	400	31 mars 1884	34	58
	23, 24	4	200	31 " "	34	59
	3, 4	5	206	31 " "	34	60
	3, 28	4	200	31 " "	34	61
	4, 5	B	205	31 " "	34	64
William Gillis, jr	9	B	59	1 septembre "	42	13
Patrick Davis	5	1	100	26 décembre "	42	84
Hon. George Bryson	10	6	82	13 janvier 1885	42	94
Alex Fraser	9	5	103	21 février "	42	127
Les rep lég Robert Stewart	8	1	100	15 avril "	42	279
Hon. George Bryson	7, 8	3	200	9 septembre "	42	351
John Gemmill	35	2	99	9 " "	42	356
Charles Belec	33	3	100	9 " "	42	358
Thomas M. Carswell	11, 12	A	116	18 " "	42	382
Hon. George Bryson	9, 10	2	200	25 " "	42	391
	8	2	100	22 octobre "	47	6
	A	2	77	13 janvier 1886	47	46

Thomas M. Carswell	11, 12	A	116	18 "	"	42	382
Hon. George Bryson	9, 10	2	200	25 "	"	42	391
	8	2	100	22 octobre	"	47	6
	A	2	77	13 janvier	1886	47	46
Eugène Lavoie	16, 17, 18	3	216	5 février	1886	46	276
Hon. Geo. Bryson	47, 48, 49, 50, 51	6	291	24 "	"	47	87
	13, 14	2					
	13, 14	3	595	12 juillet	"	47	159
	1, 2, 6	4					
Stanislas Gervais, fils	½ N. E. de 15	4	101a. 2r	14 décembre	"	49	57
	½ S. O. de 15	5					
Hon. Geo. Bryson	5	3	100	7 février	1887	47	258
George Bryson, fils	1, 2	5	133	17 mai	"	50	9
James W. Bryson	20	3	100	9 août	"	50	55
Hon. Geo. Bryson	37	3	100	12 octobre	"	50	71
James W. Bryson	22	3	100	12 "	"	50	69
Hon. Geo. Bryson	29	4	100	8 juin	1888	50	201
James W. Bryson	19	3	73	8 "	"	50	202
Isaac Burbenna	11	2	100	14 "	"	50	209
Alpheus Colton	9, 10	A	146	21 "	"	50	216
Hon. Geo. Bryson, sr	3	3	100	3 décembre	"	50	269
François Villeneuve	20	5	154½	18 janvier	1889	55	240
Hon. Geo. Bryson, sr	13, 14	4	200	1 février	"	54	28
James Colton	10	5	51½	29 octobre	"	57	2
Alexander Fraser	16, 17	5	182	24 "	1890	54	284

CANTON ONSLOW—érigé le 9 mars 1805, Reg. B, Grants, folio 350

John Richardson & John Forsyth	6 et 7	1	1031a. 3r. 32p.	9 mars	1805	B Grants	350
	7, 8 et ¼ S. de 6	2					
	9, 8	3					
Roswell Minor	¾ N. 6	2	1197a. 0r. 21p.				
	26, et 28	5					
	18, 19 et 20	6					
Andrew Clow	2, 3 et 5	1	1223a 0r. 16p.				
	1 et 3	2					
John A. Upham	4	2	1249a. 0r 32p.				
	1, 2, 4, 5 et 6	3					
Salmon Dunning	11, 12, 13, 15, 16 et 17	3	1221½	12 novembre	1808	C "	215
	19 et 20	4					
Henry Wolcot	21, 23, 24, 26, 27, 28	4	1323½				
Jonathan McConnel	2, 3, 5, 6, 7, et 9	4	1249a. 0r. 32p.				
Abraham Persall	10, 12, 13, 14, 15, 17	4	1249a. 0r. 32p				
John Buck	1, 3, 4, 5, 7 et 8	5	1249a. 0r. 32p.				
Nichalas Hall	10, 11. 12, 14, 15 et 17	5	1249a 0r. 32p				
Samuel Marsh	18, 19, 21, 22, 24 et 25	5	1249a. 0r. 32p.				
John Mohre	22	4	252	11 juillet	1831	K "	104
Henry Derrill	½ N. de 6	5	100	22 mai	1832	A Sales	55
Tiberius Wright	4	1	329	13 novembre	1835	" "	305

CANTON ONSLOW—Suite

Noms des concessionnaires	Numéros des lots concédés	Rangs	Acres	Date des lettres-patentes	Livre	Page
Margaret Grierson	8 et 9	7	400	20 juillet 1836	R Grants	29
John Burrows	½ S. de 8	4	100	13 octobre "	B Sales	33
David Moore	½ S de 7	3	100	24 novembre "	" "	41
Jos Rice	10	3	114	17 avril 1837	" "	93
John Mobre	Portion de 21	3	25	25 " 1838	" "	259
Sam Benedict	9	5	200	30 juillet "	" "	287
Daniel Wier	27	6	200	8 décembre 1841	D Sales	23
Edward Ryan	½ N. de 27 ½ N. de 22	5 6	209	8 avril 1842	" "	27
David Benedict	5 et 6	7	200	25 août "	" "	143
Mathew Major	½ S. de 2	10	100	8 juillet 1843	" "	273
John Murdock	½ E. de 1	10	100	8 " "	" "	277
David McLaren	½ N. de 28	12	100	10 janvier 1844	" "	303
John Egan	½ S. de 10 et 11	11	200	7 septembre "	" "	467
James H. Kerr	N. ou ½ arrière de 2	10	100	16 janvier 1845	E "	36
Moses Edy	1	4	200	1 mars "	" "	60
Richard Armitage	½ O. de 2	9	50	14 " "	" "	83
John Egan	½ S. de 22 23 et 24, ½ d'about 10 11, N. de 13 et 14 ½ S. de 12 et 13 ½ N. de 20, 21, 22, 23, 24, 25, 26 27 et 28	12 13	1600	14 " "	" "	84
George Young	½ E. de 2	9	50	14 " "	" "	76
Barnabas McCue	½ S. E. de 6	10	50	23 août "	" "	180
John Beehan	½ S. de 2	9	100	11 octobre "	" "	182
James Reily	½ S de 6	11	100	28 mars 1846	" "	262
Maurice Reily	½ O. de 6	9	100	28 " "	" "	263
Thomas Allen Stayner	2 7	2 7	400	4 avril "	" "	277
Ruggles Wright, senr	1	1	326	27 juin "	" "	306
Charles A. Low and Robert Hamilton	½ N. de 25 23 et ½ S. de 25 ½ S. de 21 ½ N. de 23 et 24 ½ S. de 20, 21, 22, 23, 24, 25, 26	10 11 12 13	1361	8 avril 1847	F "	59
John McKenney	½ S. de 13	7	100	9 décembre 1847	F Sales	228
Robert McKenney	½ S. de 14	7	100	9 " "	" "	229

John McKenney	½ S. de 20, 21, 22, 23, 24, 25,	26	13						
Robert McKenney	½ S. de	13	7	100	9 décembre	1847	F Sales		228
	½ S. de	14	7	100	9 "	"	" "		229

John Egan	½ N. de	3	7	100	18 mars	1848	F Sales		319
	½ N. de 12 et ½ S. de	13	10						
	Pt. S. de 18, lot 19 et ½ S. de	24	11						
	16 et 17 partie S. de	18	12	1100	20 octobre	1849	G "		117
	½ S. de	19							
	½ N. de	26, 27	9	200	28 novembre	1850	" "		197
	½ S. de	25, 26, 27, 28	10	400	9 février	"	" "		124
		15	4	200	26 mai	1851	" "		276
James Hammond	½ E. de	1	11	100	7 novembre	"	H "		100
John Egan	½ N. de	23	9	100	26 juin	1852	" "		229
Robert, Geo & John Hamilton.	½ N. de	14	12	100	10 février	"	" "		146
John Morrissey.	½ S. de	7	9	100	5 mai	1853	I "		37
Peter Howard Church	100 acres S. de	18	7	100	11 décembre	1854	" "		284
Joseph Rutledge	½ N. de	1	12	100	24 septembre	1855	L "		52
Miles Gibbons	½ S. de	7	6	100	8 avril	1856	" "		147
John Gibbons	½ S. de	7	6	100	12 "	"	" "		148
Alexander Wilson	½ S. de	19	7	100	10 décembre	"	M "		156
Thomas Josey		23	5	200	10 septembre	1857	O "		52
Joseph Davis	½ N. de	23	6	100	1 décembre	"	P "		8
Walton Smith	½ N de	4	7	100	5 août	1858	" "		142
Thomas White	½ O. de	3	11	100	25 février	1860	R "		59
Thomas Rutledge	½ S. de	1	12	100	25 "	"	" "		58
John Mohr	½ S de	21	6	100	19 mars	"	" "		86
		20	5	200	19 "	"	" "		88
Peter Ragan	½ E de 7 et ½ O. de	8	13	200	5 avril	"	" "		103
Daniel Erwin		26	6	200	15 juin	"	" "		187
Walton Smith	½ N. de	8	6	100	17 avril	"	" "		190
Les rep. lég. de feu John Egan	½ S. de 8 et ½ N. de	6, 9	6	300	3 juillet	"	S "		10
Robert Archibald Young	½ S de	25	6	100	23 juillet	1860	" "		62
John Dolan	½ N. de	5	8	100	30 "	"	" "		41
Maurice Cain	½ S. de	1	8	100	19 octobre	"	T "		19
John Dogherty	½ S. de	4	8	100	30 "	"	" "		46
Martin Dolan, sr.	½ N. de	6	8	100	30 "	"	" "		47
Jas. Doyle	½ N. de	13	5	100	10 novembre	"	" "		65
Patrick Dolan	½ N. de	7	8	100	4 mars	1861	" "		285
George Young		3	10	100	5 avril	"	U "		46
John Faber	½ S. de	23	6	100	8 "	"	" "		50
John Reid	½ N de	4	11	200	11 "	"	" "		58
	½ S. de	5	12						
Martin Dolan, jr.	½ N. de	9	8	100	11 "	"	" "		59
Ruggles Wright		5	2	300	23 "	"	" "		70
	½ N de	7	3						
Michael Hart	½ S. de	4	9	100	2 mai	"	" "		72
Patrick Allen	½ N. de	2	12	100	2 septembre	"	" "		205
Les rep. lég. de feu John Patterson	½ S de	11	6	100	2 octobre	"	V "		36
Joseph Armitage	½ N. de	3	9	100	7 "	"	" "		42
Patrick Allen	½ S. de.	2	12	100	11 février	1862	W "		18
James Cochran	½ S de	16	7	100	15 mars	"	" "		47

CANTON ONSLOW—Suite

Noms des concessionnaires	Numéros des lots concédés	Rangs	Acres	Date des lettres-patentes	Livre	Page
Samuel Bell	½ S. de 4	6	100	11 juin 1862	W Sales	235
John Fairbain	½ N de 14	6	100	25 " "	X "	23
William Hayes	½ S. de 4	12	100	25 " "	" "	22
Samuel Reynolds	½ N. de 10	6	100	4 juillet "	" "	56
Les rep lég. de feu John Mooney	½ O. de 1	11	100	8 septembre "	" "	211
Robert Dougherty	½ N. de 4	8	100	18 octobre "	Z "	107
Sarah Strip, veuve d'Andrew Sunstrom	½ E. de ½ S. de 11	4	50	5 novembre "	" "	159
Andrew Sunstrom	½ N. de 11	4	100	5 " "	" "	162
James Sunstrom	½ O. de ½ S de 11	4	50	5 " "	" "	161
Edward Coligan	½ S. de 6	6	100	2 avril 1863	AA "	222
James Cannon	½ N. de 2	8	100	2 " "	" "	223
Lanty McHugh	½ O. de 5	6	100	30 " "	AB Sales	12
Samuel Bell	½ E. de 5	6	100	30 " "	" "	13
John Hammond	S. de. 16	5	105½	6 mai "	" "	17
James Brady	½ N. de 22	6	100	27 " "	" "	56
Robert Stewart	4	4	200	27 juin "	" "	185
Patrick Maliagh	½ N. de 6	10	100	29 octobre "	AC "	196
James Maclaren & Edward McGillivray	Partie S. ou portion de 28	12	42	14 décembre "	AD "	24
	27	12	200	31 " "	" "	60
George Lindsay	½ S. O. de 15	6	100	31 " "	" "	71
John Wilson	½ S. E. de 16	6	100	13 février 1864	" "	195
Joseph Wyman	3	3	200	27 " "	" "	220
Walton Smith	2 et ½ N. de 3 et 4	6	600	17 avril 1865	AI "	36
	½ S. de 2 et 3	7				
Michael Logue	½ S. de 13	6	100	21 août "	" "	213
Patrick Farrell	½ S. de 8	9	100	25 " "	" "	240
Henrietta Hossack, Vve de Donald Hossack	½ S. de 14	6	100	4 septembre "	AK "	38
Robert Duncan	½ N. de 15	6	100	22 novembre "	" "	116
John Donaldson	½ O. de ½ N. de 1	6	50	14 mars 1866	AM "	36
	½ S. de 1	6	100	14 " "	" "	39
James Shea	¾ S. de ½ O. de 10	13	75	15 " "	" "	49
Robert Wilson, jr	½ N. de 11	6	100	27 juillet "	AL "	83
Joseph Joannis, jr	½ S. de 28	13	100	2 octobre "	AN "	106
Veuve Elizabeth Fleming	½ S. de 3	12	100	3 décembre "	AO "	74
Michael McGough	½ S. de 6	8	100	19 mars 1867	" "	157
John Younghusband, jr	10	8	200	29 " "	AL "	234
Zéphirin Robert	½ E. de 26	12	100	8 avril "	AP "	4
Richard Armitage	2	11	200	10 mai "	" "	77
John Knight	50 acres d'about N. de ½ N. de 16	5	50	8 juin "	" "	142

Joseph Joannis, jr	½ S. de	28		13		100	2 octobre	"	AN	"	106
Veuve Elizabeth Fleming	½ S. de	3		12		100	3 décembre	"	AO	"	74
Michael McGough	½ S. de	6		8		100	19 mars	1867	"	"	157
John Younghusband, jr		10		8		200	29 "	"	AL	"	234
Zéphirin Robert	½ E. de	26		12		100	8 avril	"	AP	"	4
Richard Armitage		2		11		200	10 mai	"	"	"	77
John Knight	50 acres d'about N. de ½ N. de	16		5		50	8 juin	"	"	"	142

Martin Garvey	½ S de	2		8		100	22 juin	1867	AP Sales		175
James Murdock	½ O. de	1		10		100	23 novembre	"		1	105
Robert Wilson	Partie d'about S. de	20		7		100	1 mai	1868		3	136
Edward O'Reilly	½ N. de	8		4		100	22 "	"		3	214
Nicolas Morrissey	½ N. de	7		9		100	5 septembre	"		8	119
John Armitage, jr	½ S de	3		9		100	28 octobre	"		8	197
Michael Dolan	½ S. de	9		9		100	12 novembre	"		8	233
Thomas Rutledge	½ N. de	5		15		70	13 mars	1869		10	161
William Hobbs	½ N. de	13		6		100	22 mai	"		12	6
Martin Garvey	½ N. de	2		7		100a. 2r	9 juin	"		12	45
William Doherty	½ N. E. de ½ N E de	13		8		50	8 "	1870		14	34
Patrick Cleary		2		5		200	8 "	"		14	35
Peter Howard Church	½ S. de partie N. de 27 ½ S. de partie N de 28			7		112a. 2r.	12 juillet	"		14	73
John R. Fleming	½ S. de	7		8		100	1 août	"		14	75
John Mooney	Partie N. de 3 Partie N. de 4			13		111	31 "	"		14	114
John O'Donell	½ N. de	3		8		100	2 septembre	"		14	127
James Daly	½ N. de	3		12		100	2 "	"		14	128
Edward Gibbons	½ N. de	1		8		100	21 mars	1871		15	62
John Joyce	½ S. de	6		5		100	17 avril	"		15	87
John Behan	½ S. de	1		9		100	7 juin	"		15	134
Michael Hart	½ N. de	4		9		100	27 "	"		15	154
Thomas Fitzgerald	½ N. de	9		13		100	12 septembre	"		15	228
Robert Wilson	½ S. de ½ S. de	21		7		55	27 décembre	"		17	55
Alexander Lindsay	Partie d'about S. 100 ac. de.	15		7		100	27 "	"		17	56
John Davis	½ O. de	17		6		100	27 "	"		17	57
Robert Wilson	½ N. de ½ S. de	21		7		55	27 "	"		17	58
Justus P Merryfield	½ N. de	21		6		100	27 "	"		17	59
Hugh Glynn	½ S. de	11		12		100	29 janvier	1872		17	82
Les rep. lég. de feu John Steel	½ d'about S. de 11,	12		7		104	6 mai	"		17	147
Daniel Behan	½ S. de	16		11		100	6 "	"		17	153
George Greer	½ E. de ½ N de	7		12		50	8 "	"		17	160
Justus P. Merryfield	½ S. de	27		5		109	10 "	"		17	166
William Woolsey		2		13		200	20 "	"		17	172
George Walsh	Prt. d'about S. de 60 acr. de	10		7		60	23 juillet	1872		17	229
Christopher Tracey	½ S de	11		8		100	2 septembre	"		19	2
James Alexander	½ N. de ½ E. de	3		11		50	2 "	"		19	3
Robert McKenny	½ N. de	16		7		106a. 2r.	2 "	"		19	4
James Armitage	½ S de	4		11		100	2 novembre	"		19	55
John Armitage	½ N. de ½ S. de	5		11		50	2 "	"		19	36
James Moffatt	½ N. de	6		12		100	2 "	"		19	37
Margaret Madden, veuve de Geo. Madden	½ S. de	11		9		100	12 "	"		19	43
William Hayes	½ N. de	5		11		100	13 "	"		19	49
Samuel Moffatt	½ O. de ½ de	7		12		50	20 décembre	"		19	79
Joseph Wyman	½ N. de	9		10		100	29 janvier	1873		19	92
Mary Bolan, veuve de James Bolan	½ S. de ½ O. de	4		10		50	30 "	"		19	94
Stephen Robert	½ N de	24		11		100	4 février	"		19	108
Michael Cooney	½ S. de	1		7		75	4 "	"		19	109

CANTON ONSLOW – Suite

Noms des concessionnaires	Numéros des lots concédés	Rangs	Acres	Date des lettres patentes	Livre	Page
Sarah Sparks, veuve de Wm. Best	Prt. d'about N. ou rés. de	15	7	112	4 mars 1873	19	135
George Gilbert		20	11	99	11 " "	19	139
Patrick Mailagh	½ N. de	8	8	100	21 " "	19	150
William Doherty	½ S. de ½ S. de	13	8	50	7 juillet "	19	214
Joseph Rutledge, fils de Thomas	d'about N. de	6	13	50	17 septembre "	22	8
James Phillips, fils	½ O. de	26	12	100	28 octobre "	22	46
John O'Boyle	½ S. de	13	5	1 0	9 février 1874	22	113
Thomas Fitzgerald, fils	½ S. de	9	13	100	6 mars "	22	138
Michel Dolan	½ S. de ½ de N. de	9	9	50	1 mai "	22	170
John O'Donnell	½ S. de	3	8	100	28 janvier 1876	24	206
Francis Farrell	½ N. de	8	9	100	15 juin 1877	27	139
Solomon Woolsey	½ E. de	1	13	1 0	24 janvier 1878	27	212
Joseph Woolsey	½ O. de	1	13	100	24 " "	27	213
Nancy L. Wright, veuve de John Scott		25	4	200	12 juin "	27	263
Les rep. lég. de John Kenny	½ S. de	3	6	100	19 juillet "	27	299
Joseph Vallaiée	½ N. de	7	10	100	21 août "	29	24
Jules Baudoin		25	12	200	26 novembre "	28	170
John Major	½ N. de	1	9	100	26 " "	29	180
Alexander Craig	½ N. de	12	8	100	20 février 1879	29	243
Bernard McHugh	½ O. de ½ S. de	6	10	50	5 mai "	29	289
James Daly	Part. S ou rés.de	4	13	100	21 février 1881	35	200
William Craig	½ O. de ½ S de	15	8	39a. 1r.	16 mai "	35	226
John Craig	½ E. de ½ S de	15	8	39a. 1r	16 " "	35	227
William Steele	100 acr. prt. d'ab S. de	17	7	100	17 " "	35	232
Robert McKenny	½ N. de ½ S. de	12	7	52	22 juin "	35	252
John Pelot	½ S. de	12	8	100	24 " "	35	269
George Phillippe	½ N. de	25	11	100	27 " "	32	114
Janet Louisa Scott		14	3	104	14 juillet "	35	270
		18	4	270	14 " "	35	271
Alexandre Bourgeau	Partie N. ou rés.	18	11	80	28 " "	32	130
Benjamin Moore	½ E. de ½ N. de	1	6	50	22 avril 1882	31	98
Edward Morrisey	½ E. de	17	10	55	9 mai "	31	109
John Pelot	½ N. de ½ N. de	13	7	52a. 1r.	19 juin "	31	122
Thomas White	½ S de ½ E. de	3	11	50	29 août 1883	39	91
Hugh Campbell	Part S. ou rés. de	3	13	100	29 février 1884	33	273
Louis Codaire	½ S. de	27	11	100	29 novembre "	45	25
Thomas Sally		28	6	208	1 mai 1885	42	286

Hugh Campbell	Part S. ou rés. de	3	11	50	29 août	1883	39	91
Louis Codaire	½ S. de	27	13	100	29 février	1884	33	273
Thomas Sally		28	11	100	29 novembre	"	45	25
			6	208	1 mai	1885	42	296

George Valliant	½ N. de	26	11	200	10 octobre	1885	42	395
	½ N. de ½ S. de	26						
	½ S. de ½ N. de	27						
Joseph Findlay	½ S de	22	8	100	8 juillet	1887	50	49
Robert Phillips	½ S. de	10	6	100	9 août	"	50	53
Patrick Dolan	½ S. de	10	9	100	10 "	"	50	58
Revd Henry Gomery	½ N. de ½ N. de	25	7	56½	5 décembre	"	50	117
James Davis	½ E de	17	6	107	5 "	"	50	119
Alexander Wilson	½ S. de	25	6	217	13 mars	1888	50	175
	½ N. de	25	7					
George Gilbert	½ S. de ½ N. de	17	11	50	2 août	"	55	99
Charles Arthur Lueder	½ N. de	4	10	100	21 septembre	"	50	248
Charles Everett Graham	½ E. de ½ S. de	9	6	50	23 octobre	"	50	259
Les rep. lég. de Maurice O'Reilly	½ N. de	6	11	100	18 octobre	1889	50	302
Willi m Sayer	½ N. de	22	12	100	25 novembre	"	54	135
John James Draper	½ N. de	16	6	100	29 mars	1890	54	206
John James Muldoon	½ N de ½ S. de	26	8	50	27 "	"	54	204
Alexander Wilson	½ S. de	24	6	105	8 mai	"	54	236
James Michael Armstrong	½ E. de	8	13	100	9 décembre	"	61	2

Canton Pontefract—érigé le 7 août 1863, Reg. M, Special Grants, folio 317

Alexander Fraser		42, 43, 44	15	203	10 octobre	1863	AC Sales	133
George Bryson		53, 54	2 ou B	643	24 juin	1868	1	232
		35, 36, 37, 38, 39, 40	4					
		37, 38	5					
Alexander Fraser		50, 55, 56	15	449	10 septembre	"	8	129
		55, 56	16					
Elizabeth Camichael veuve H. Carmichael	½ N. E. de	4, 5, 6	4	156	20 mars	1871	15	55
Rep Charles Amiot		16	A	110	14 octbre	1873	21	230
Jacques Amiot		15	A	107	28 novembre	"	23	25
George Curry		9	6	99	12 janvier	1875	22	298
Thomas Bryson		36, 37	Rg. B. ou 2nd rg.	152	27 février	1877	27	98
Stewart Davidson	½ S. de	10, 11	6	99	23 "	1878	27	230
Alexander Fraser		9, 10	5	198	14 juillet	1880	35	126
James Gillis, William Gillis, David Gillis & John Gillis		47, 48	14	189	27 août	1883	33	81
Margaret Findlay		27, 28	B	130	26 octobre	"	33	179
George A. Purvis		4. 5, 6	A	158	10 novembre	"	33	197
Norman McKay	½ N. de	10, 11	6	99	10 mars	1884	33	281
Francis Flood		6	5	99	28 juin	1886	47	151

Canton Pontefract—Suite

Noms des concessionnaires	Numéros des lots concédés	Rangs	Acres	Date des lettres patentes	Livre	Page
Hon. George Bryson	19, 20	B	130	12 octobre 1887	50	70
Félix S. Malette	44	B	48	12 " "	50	68
Xavier Marion	45	B	43	12 " "	50	67
Honble George Bryson, snr	19, 20	A	249	1 février 1889	54	27
John Bryson, M. P. & Edward Davis	10	A	141	9 juillet "	50	278
Pierre Germain	14	A	107	19 octobre "	59	29
Julia Agnès Perrault, épouse de F. C. Dezouche	12	A	110	28 février 1890	59	182
Jacques Blais	13	A	10	25 juin "	60	95

Ile du Portage-du-Fort

Walter Rimer	A, 14	Ile du Portage du Fort	46 p.	4 mars 1889	54	44
John Howie	19	Ile du Portage du Fort	13 a 1 r. 22 p.	5 Mai 1890	54	232

Canton Sheen—érigé le 10 mai 1849, Reg. L, Special Grants, folio 226

Michael O'Meara	42	2	100	15 mars 1852	H Sales	187
Daniel O'Meara	43	2	100	15 " "	" "	188
William S. Woisey	Partie N. E. de 28	5	100	1 " "	" "	173
Andrew Shiel	34	6	100	20 septembre "	" "	270
The Hon. Hudson's Bay Company	½ O. de 28, 29, 30, 31, 32, 33, 34, 35	2	794	13 février 1855	K "	140
	Partie E. de A	3				
	½ E. de 51 et 52					
Louis M. Coutlé	10	1	100	1 mai "	" "	192
John & David Bell	76 et 77	4	191	19 janvier 1857	M "	160
William Jenninga	8	1	100	6 février 1858	P "	50
Robert Donnelly	12	1	100	11 novembre 1859	Q "	152

Louis M. Coutlé		10	1	100	1 mai	"	" "	192
John & David Bell	76 et	77	4	191	19 janvier	1857	M "	160
William Jennings		8	1	100	6 février	1858	P "	50
Robert Donnelly		12	1	100	11 novembre	1859	Q "	152

La corporation épiscopale de Bytown	40 et	41	2	200	29 novembre	1859	Q Sales	171
Edward Kelly		9	1	100	17 avril	1860	R "	117
Patrick Kelly		24	1	100	11 juin	"	" "	182
Rody O'Oneill		62	3	100	5 juillet	"	S "	12
John Armstrong		79	4	199	26 décembre	"	T "	149
Augustin Perreault	57 et	58	3	200	16 avril	1861	U "	61
Mary Elizabeth Perreault		56	3	100	2 mai	"	" "	73
Martin Beregan		19	1	100	7 octobre	"	V "	43
William Meehan		36	2	100	8 "	"	" "	47
John Sullivan		72	4	128	16 "	"	" "	73
Edward Downey		27	1	100	3 juillet	1862	X "	42
Ellen Carolon veuve de Edward Carolon		16	1	100	21 "	"	" "	115
John Furlong		11	1	100	8 août	"	" "	156
Michael Hayes		44	2	100	13 "	"	" "	174
Thimothy O'Sullivan	64 et	65	3	200	29 octobre	1863	AC "	197
James Sullivan	15 et	16	5	319	30 octobre	1863	AC Sales	200
William Meehan		37	2	100	31 décembre	"	AD "	64
The Hudson Bay Comp		53	3	100	31 "	"	" "	65
Alexander McDonnell	Partie de l'about S. O. de	18	5	100	26 janvier	1864	" "	148
Donald McGillivray	Partie de l'about S. O. de	17	5	100	25 "	"	" "	149
Patrick Downie		24	5	202	8 avril	"	AE "	64
Colin Rankin, jr	½ N. O. de 59, 60 et	61	3	150	3 juin	"	AF "	41
Les rep. de feu Augustin Perreault		52	4	30	20 "	"	" "	99
Hugh Carlon		18	1	100	22 "	"	" "	104
William Ryan		66	3	100	22 "	"	" "	127
Michael O'Meara		39	2	100	14 mars	1865	AH "	162
Patrick Meehan	½ E. de 34 et	35	2	100	14 "	"	" "	163
James Keou	63 moins 1 acre		3	99	18 novembre	"	AK "	112
John McDonald	1 acre carré de	63	3	1	20 "	"	" "	114
Edward Caroline		17	1	100	11 mai	1866	AM "	112
Lawrence Slattery		38	2	100	21 septembre	"	AN "	129
William Darcy	½ S. E. de 45 et ½ S. O. de la ½ S. O. de	46	2	75	11 mars	1867	AO "	125
Michael Hayes	½ N. O. de	45	2	50	11 "	"	" "	126
Denis Darcy	½ N. E. ou résidu de	46	2	75	12 mars	"	" "	127
Olivier Plante		68	3	114	11 avril	"	AP "	15
Arthur Divine		13	1	100	3 décembre	1867	1	115
James Heenan	23, 25,	26	1	300	19 juin	1868	1	225
Patrick Hayes		21	1	100	26 août	"	8	81
Michael Hayes		22	1	100	26 "	"	8	82
Foster Armstrong		14	5	178	27 "	"	8	90
John Shay		47	2	100	1 septembre	"	8	105
Robert O'Brien	½ S. O. de	7	1	50	9 avril	1869	10	186
William Jennings	½ N. E. de	7	1	50	9 "	"	10	187
Dennis Shea		14	1	100	26 août	1870	14	105
John Shay		49	2	100	19 octobre	"	14	165
John Poupore	Partie S. O. de	15	8	30	28 mars	1871	15	75
Robert O'Brien		6	1	100	16 juillet	1872	17	222

CANTON SHEEN—Suite

Noms des concessionnaires	Numéros des lots concédés	Rangs	Acres	Date des lettres-patentes	Livre	Page
James McCool, fils	3, 4	1	200	16 juillet 1872	17	225
Patrick O'Brien	5	1	100	3 février 1873	19	102
Olivier Plante, père	78	4	76	10 juillet "	21	154
Alexander Manney	50	2	251	7 mars 1876	24	241
Patrick Brennan	¼ S. O. de 26, 27, 28	11	150	26 février 1877	27	88
James Brennan, fils	¼ N. E. de 26	11	50	15 juin "	27	140
James Brennan, père	½ N. E. de 27, 28	11	100	15 " "	27	141
James Tallent	13, 14	7	154	15 " "	27	142
Timothy Sullivan	14, 15, 16	11	300	4 juillet "	27	145
John Dugan	22, 23	11	200	4 " "	27	146
John Poupore	18, 19	12	216	17 août "	27	158
Michael Doyle	Lot 20 Front ou ½ S. O. de 18, 19	9 10	200	24 janvier 1878	27	215
James McCool & Charles A. McCool	½ S. O. de ½ S. O. de 9 ½ S. O de ½ S. O. de 10	5	90 a. 1 r	11 mai 1880	35	115
William Jennings	Lot 4 Partie d'about S. (100 acres) de 5	5	263	16 " 1881	35	230
John Sullivan, fils	13	11	100	21 juin "	35	249
William Meehan	½ E. de 33	2	50	28 juillet "	35	274
Hugh Grant	½ N. O. de 35	6	50	5 septembre 1882	31	165
Andrew Glen	½ S. E. de 35	6	50	5 septembre "	31	166
Richard White & James White	69, 70	4	197	23 décembre "	31	217
William Jennings	¼ E. de 29, 30, 31 Part E. ou rés. de 28	2	190	25 octobre 1883	33	170
Mary Mahar, Vve Michael Leamy	71, 73	4	248	24 décembre 1884	42	79
Jane Bryson, Vve Th. Bryson	49, 50, 51 50, 51	5 6	514	22 octobre 1885	47	10
John Butler	55	3	100	22 novembre 1889	54	126
Les rep. lég. Arthur Lafurgy	54	3	100	22 " "	54	127
Lawrence Slattery	53	4	53	2 juillet 1890	54	254
Edward Henry	15	1	100	9 décembre "	61	3

CANTON THORNE—érigé le 1er mai 1861, Reg. M, Special Grants, folio 215

Benjamin McNally	21, 22	3	200	7 mai	1859	Q Sales		71
Les rep lég de feu John Black, sr	42, 43	5	200	14 juin	"	" "		87
William Bennett	51, 52	2	200	14 avril	1860	R "		113
Archibald Johnston	21, 22	5	103	16 "	"	" "		114
William O'Meara	14, 15	4	85	24 janvier	1862	V "		201
John Hamilton	38	1	100	26 février	"	W "		9
James Shaw	17, 18	3	200	1 mars	"	V "		220
Edward Johnston	28, 29	Rang Ouest	190	10 avril	"	W "		87
John Lathem, jr	41	3	100	9 mai	"	" "		166
John McNally	15, 16	Rang Est	200	9 "	"	" "		165
John Black, jr	42	4	100	25 juin	"	X "		21
John Wilkinson	L'arrière ou le ½ N. E de 35	4	214	25 "	"	" "		20
	35, 36	5						
Les administrateurs de la succession de feu John Egan	Partie centrale ou portion de 16	4	5 a. 3 r.	2 juillet	"	" "		36
William Johnston	27	Rang Est	100	6 septembre	"	" "		209
Jane Duncan, épouse d'Alex. Duncan	21	4	100	10 janvier	1863	AA "		83
Thomas Muir	21	Rang Ouest	100	15 mai	"	AB "		20
Matthew Tubman	53	2	100	13 juillet	"	" "		192
John Latham, sr	7, 8	Rang Est	200	24 "	"	" "		246
George Latham	6	" "	100	24 "	"	AC "		1
	5	" "	100	25 "	"	" "		2
Hugh Matheson	4	1	70	15 août	"	" "		35
	17, 18	Rang Ouest	200	1 septembre	"	" "		64
George Edward White	11, 12, 13, 14	7	571	24 octobre	"	" "		161
	13, 14	8						
John Foulds & Jonathan Hodgson	22	4	100	29 "	"	" "		195
William J. Cuzner	8	Rang Ouest	100	31 décembre	"	AD "		61
John Black, jr	43	4	100	28 avril	1864	AE "		159
James Latham	18	1	100	28 "	"	" "		160
Samuel Dale	45	5	100	2 mai	"	" "		172
William Wilkinson	38	4	100	9 juin	"	AE Sales		66
Samuel Dale	46	5	100	27 "	"	" "		130
William J. Hodgins	12	2	100	10 août	"	" "		238
George Mark Judgson	30	Rang Ouest	100	11 mai	1865	A1 "		80
David Thomas Hodgins, fils de William Hodgins	½ S. O. de 15 et 16	2	100	27 "	"	" "		214
James Thomas Pattison	B	9	200	10 janvier	1866	AK "		205
John Knipe	15 et 16	Rang Ouest	200	23 octobre	"	AN "		222
James Shaw	19	3	100	3 avril	1867	AO "		163
Mary Ann Wilkins, épouse de Samuel Wilkins	7	Rang Ouest	100	15 mai	"	AP "		95
James Sheppard	A et ½ N. de 41	9	214½	20 "	"	" "		111
William O'Meara	19 et 20	4	284	7 juin	"	" "		140
	Pt. d'about S. O. de 19 et 20	5						

CANTON THORNE—Suite

Noms des concessionnaires	Numéros des lots concédés	Rangs	Acres	Date des lettres patentes	Livre	Page
James Calder	41	... Rang Ouest	100	29 octobre 1867	1	49
Robert Lang	35	1	100	22 novembre "	1	97
Patrick Kelly	Lettre C	1	91	22 " "	1	98
James Workman	52	3	100	3 décembre "	1	114
Duncan Campbell	10, 11	... Rang Ouest	200	30 " "	1	183
John Rooney	36, 37	8	96	4 février 1868	3	23
George Alexander Purvis	36, 37	4	200	5 " "	3	30
John Hodgins, fils de John	14	... Rang Ouest	100	22 mai "	3	215
Les rep. lég. de Henry Gardner	33, 34	9	174	7 août "	8	50
Slack Caldwell	46, 47	3	200	12 novembre "	8	228
John Hodgins, jr	35, 36	3	200	4 décembre "	10	10
John Cox	40	... Rang Ouest	100	15 février 1869	10	95
Edward Cluff	42	... " Est...	95	22 mai "	12	4
John Elder	3, 4	3	200	22 " "	12	5
James Smyth	36	1	100	25 " "	12	12
George Alexander Purvis	17	4	172	26 " "	12	17
	17	5				
Robert Smith	35	2	100	4 juin "	12	34
Robert Lang	4	... Rang Ouest	100	4 " "	12	35
Christiana Prior, veuve Jas Prior	52, 53	5	200	22 juillet "	12	85
Carl Steinke	½ O de 26	... Rang Est...	93	27 octobre "	12	144
	½ O. de 28					
John Hodgins, jr	13	... " Ouest	100	14 décembre "	12	155
Francis Broome	C	9	124	17 février 1870	12	177
Frédérick Weigenet	18	4	100	17 " "	12	178
John Hodgins, jr	12	... Rang Ouest	100	18 " "	12	186
Edouard Monterville	½ N. E. de 17	2	100	17 mai "	11	232
	½ N. E. de 18					
Philip Sparling	32	8	87	17 " "	12	245
George Sparling	35	... Rang Ouest	100	17 " "	12	246
James McNally	Front ou ½ S. O. de	3	50	19 " "	14	3
Auguste Zeimer	2	4	100	20 " "	14	9
Auguste Dalins	10	8	100	20 " "	14	10
Robert Smyth	36, 37	2	200	7 juin "	14	26
James Harrison	53, 54	3	200	8 " "	14	29
William Harrison	55, 56	3	156	8 " "	14	30
Joseph Rooney	45	3	100	2 juillet "	14	63
John Palmer	11, 12	... Rang Est...	200	30 août "	14	111

Auguste Dallus								
Robert Smyth	36, 37		2	200	7 juin		14	26
James Harrison	53, 54		3	200	8 "	"	14	29
William Harrison	55, 56		3	156	8 "	"	14	30
Joseph Rooney	45		3	100	2 juillet	"	14	63
John Palmer	11, 12	... Rang Est...		200	30 août	"	14	111

James Connolly	½ N. E. des lots ..... B et C 50 acres S. O. de chacun des lots ..... B et C		2 3	200	2 septembre	1870	14	123
John Mulligan	49, 50		3	200	2 "	"	14	126
James Shaw	Résidu ou partie non concédée du lot		4	44a. 1r.	6 "	"	14	139
Robert Elder	½ N. E. de 40, 41		2	100	27 juin	1871	15	153
John Smyth	38, 39		2	200	18 août	"	15	181
George Alexander Purvis	4		4	100	23 octobre	"	17	8
Mathew Daly	7, 8		5	105	24 "	"	17	14
Francis Armstrong	13	... Rang Est..		100	16 juillet	1872	17	221
	14	... " " ...		100	8 août	"	17	234
August & Albert Dahms	16		3	100	17 septembre	1873	22	13
Thomas Craig	38		9	87	31 décembre	"	22	92
Thomas Rooney	40, 41		5	200	9 février	1874	22	110
Francis Mulligan	½ S. O. de 49		4	50	14 "	"	22	120
William Rose	8		6	88	21 "	"	22	122
Thomas Tubman	49, 50		2	200	17 mars	"	22	147
James Tubman	55, 56		2	200	28 mai	1874	22	191
Richard Prior	54		5	100	1 juin	"	22	204
Les rep. lég. de J. Calder, fils	43, 44	Rang O.		200	12 octobre	"	22	248
Robert R. Armstrong	10	" E.		100	11 mai	1875	24	78
William Hodgins	16		1	100	3 septembre	"	24	135
Matthew Tubman	54		2	100	29 janvier	1876	24	210
William Nikolous	27	Rang O.		93	4 mai	"	24	271
Martin Posch	½ E. de ..... 26 ½ E. de 28	" E.		93	28 juillet	"	27	3
James Shaw	½ N. E. de 20		3	50	1 septembre	"	27	15
Samuel Cole	49, 0		5	200	27 février	1877	27	95
Conrad Schœning	21, 22	Rang S.		200	17 août	"	27	159
Luke Craig	½ N. E. de ..... 43 Lot 44		3	200	19 mars	1878	27	297
	½ S. O. de ..... 44 ½ S. O. de 50		4	50	20 août	"	28	76
Walter Bradley	47		2	100	20 février	1879	29	244
George Alexander Purvis	48 48 37, 38		4 5 5	200 140	9 avril 3 mai	1880 "	35 35	10 111
William Rose	Partie N. de 7		6	85	20 "	"	35	119
Ferdinand Weigandt	Partie S. de 7		6	11	30 septembre	"	35	151
Charles Kubler	18		8	172	12 avril	1881	35	212
Thomas Meecham	11, 12		5	195	16 mai	"	35	229
William Judd	48		2	100	21 juin	"	35	250
John Brown	½ N. E. de 51		4	50	24 "	"	35	268
August Ruckwald	23	Rang E.		90	23 janvier	1882	31	59
William Rose	Partie N. O. de 6		6	14	11 février	"	31	67
Frederick Shaen, fils	4, 5, 6		5	198	25 mai	"	31	115
Joseph Martin	17	Rang E.		103	27 septembre	1883	33	116
Thomas Sparling	40, 41		4	200	28 "	"	33	123

CANTON DE THORNE—Suite

Noms des concessionnaires	Numéros des lots concédés	Rangs	Acres	Date des lettres-patentes	Livre	Livre
Francis Gidding	½ S. O. de 40 ½ S. O. de 41	2	100	1 octobre 1883	33	137
William John Smith	½ E. de 9	Rang O.	50	22 " "	33	154
Robert Smith	½ O. de 9	" O.	50	22 " "	33	155
John Sparling, fils	47	5	100	24 " "	33	158
William Lang	½ N. O. de 1, 2	Rang O.	100	26 " "	33	177
Frederick Rickwaldt	16, 17	8	189	6 décembre "	33	207
Benjamin Judd	45, 46	2	200	7 " "	33	214
James Woods	39	4	100	13 " "	33	230
Thomas Rooney	38, 39	8	84	30 juin 1884	34	133
Thomas Hodgins	42	3	100	29 aout "	34	171
Les rep. lég. Wm Schwartz	37, 38	3	200	13 décembre "	42	72
Ann Finnigan, veuve Wm Doyle	13, 14, 15, 16	6	130	27 février 1885	42	151
Francis Schwartz	15	8	101	10 juin 1886	47	136
Gotlieb Thom	15, 16	7	199	15 octobre "	47	199
William Gamble	½ N. O. de ½ N. E. de 57	1	45a. 3r.	15 juin 1887	50	34
George Somerville	5, 6	Rang O.	200	8 août "	50	51
John S Murphy	43, 44	1	200	25 novembre "	50	102
Thomas Hodgins	½ S. E. de 37	1	50	20 janvier 1888	50	166
John Rennick	19, 20 ½ en front de 35	Rang O. 4	256	7 juin "	50	199
John Lathan	40	3	100	8 " "	50	200
William Brown	54	4	100	14 " "	50	213
Robert Lang	3	Rang O.	100	22 " "	50	217
Daniel Steinke	12	8	94	9 juillet "	50	223
Peter Davis	A, B	1	194	16 août "	50	243
John Hazard	½ N. E. de 2, ½ N. E. de 3	2	97	13 mars 1889	54	42
L'Evêque Anglican de Montréal	½ N. O. de 27	1	50	26 avril "	54	62
John Hodgins	41	1	100	12 août 1890	54	263
William Lang	½ S de 1, 2	Rang O.	100	14 " "	54	269

CANTON WALTHAM—érigé le 22 février 1849, Reg. L, Special Grants, folio 195

John Heaney		6	1	144	10 février	1852	H Sales		145
William Smith		1	1	117	1 mars	"	" "		171
James Wheylan		4	1	125	1 "	"	" "		175
Michael Coghlan		27	3	100	26 juin	"	" "		219
Robert Robinson		12	2	100	24 octobre	1853	I "		124
William Algier		4	A	84	4 décembre	1854	K "		13
John Murphy		3	A	61	4 "	"	" "		27
Joseph Boisvert		31	1	66	22 juin	1858	P "		112
John Hnmphrey		32	1	43	22 "	"	" "		113
James Bromley		9	1	117	26 novembre	1859	Q "		167
Samuel Adams Huntington		8	A	200	13 avril	1860	R "		112
Bridget O'Mealy, veuve de feu Martin Hennessy	Partie N. E. de	23	1	104	30 "	"	" "		137
Samuel Adams Huntington		30	1	63	1 mai	"	" "		138
Walter Findlay		13	3	100	19 juin	1861	U "		158
John Poupore		20, 21 et 22	1	223	15 août	"	" "		189
John Greenshields		17, 18 et 19	1	375	31 "	"	" "		203
Walter Findley		12	3	100	14 novembre	"	V "		99
Alvin Libby	Partie d'about S. O. de	23	1	8a. 1r. 13p.	14 février	1862	W "		4
John Wheelan		3	1	102	24 janvier	1863	AA "		130
Walter Findlay		7	1	117	7 août	"	AC "		28
Robert Robinson		13	2	176	3 septembre	"	" "		73
Alexander Fraser		15	2	77	31 octobre	"	" "		204
John Humphrey		33	1	114	31 décembre	"	AD "		70
Alvin Libby		24	1	114	6 juin	1864	AF "		53
Willm. D Libby		2	A	57	22 "	"	" "		105
Alexander Fraser		10	1	110	11 mai	1866	AM "		113
John Creighton		11	1	108	28 "	"	" "		140
James Adams		9 et 10	2	200	22 juin	1867	AP "		183
William O'Meara	½ S. O. de	35, 36	2	100	31 août	1868		8	98
Alexander Fraser	½ S. O. de	10, 11	3	100	12 septembre	"		8	139
William O'Meara		35, 36	1	180	16 octobre	"		8	184
Walter Findlay		7, 8	2	200	27 "	"		8	191
Marie Anne Marcotte, épouse de Vincent Labelle		16	2	76	25 juin	1869		11	66
John Landon		14	1	53	4 septembre	"		12	109
Patrick Phelan		34	1	91	2 juillet	1870		14	61
Patrick Frawley		38, 39	A	200	31 août	"		14	119
Walter Findlay		6	2	82	3 septembre	"		14	135
John Phelan	½ N. de	35, 36	2	100	5 "	"		14	136
Thomas Cahill, fils	½ E. de	38	1	58	25 octobre	"		14	176
John Downes		47	2	100	3 novembre	"		14	188
Robert Campbell, père		11	2	100	7 juin	1871		15	132
Joseph Boisvert		40	2	100	24 août	"		16	66
Alvin A. Libby		33	2	100	25 "	"		15	201

CANTON WALTHAM—Suite

Noms des concessionnaires	Numéros des lots concédés	Rangs	Acres	Date des lettres-patentes	Livre	Page
Michael Coghlan	20, 21	B	200	12 septembre 1871	15	229
Jeffrey O'Donohoe	½ N. O. de 7 ½ N. O. de 8 ½ N. O. de 9	B	121	4 juillet 1873	19	210
Patrick Melon	8	1	117	2 août "	19	230
John Heney	5	1	118	29 octobre "	22	47
François Chaput	50	2	108	31 décembre "	23	39
James Coghlan	44	2	117	29 mai 1874	22	197
Thomas Carroll	28, 29	1	137	13 juin "	22	211
	27	2	100	6 septembre 1875	24	141
Michaal Donnelen, père	49	2	106	1 février 1877	27	72
Alexander Fraser	25, 26	1	173	15 août 1878	29	1
	14	3	100	11 mars 1881	35	201
Louis Carroll, fils	41	1	46	3 janvier 1884	33	249
Hector Mayne McLean	½ O. de 15, 16 & 17	B	232	21 juillet "	40	124
Damase Pleau, fils	43	2	127	19 août "	43	154
Joel Wilson	48	2	135	9 septembre 1885	42	357
James Coghlan	½ N. O. de 47 Coin S. O. de ½ S. E. de 47	2	79	6 mai 1886	47	121
Charles Boisvert	40	1	62	23 novembre "	49	32
Alex. Desrochers	42	2	100	31 décembre "	49	69
Jeffrey O'Donohue	½ S. E. de 7 ½ S. E. du ½ S. E. de 8	C	54a. 2r.	8 février 1887	47	267
Alphonse Carroll	39	1	71	9 août "	52	11
Thomas Carroll	½ O. de 38	1	58	17 octobre 1889	50	301
Walter Findlay	7	A	76	28 février 1890	54	189

COMTÉ DE PORTNEUF

CANTON ALTON

Noms des concessionnaires	Numéros des lots concédés	Rangs	Acres	Date des lettres-patentes	Livre	Page
James Hastings Kerr	1, 2	1				
	17, 18	2	1323	8 avril 1842	D Sales	13
	13, 14, 15	3				
Charles Arcand	½ S. O. de 8	1	111	14 septembre "	X Grants	61
Antoine Belleisle	5	1	216	14 " "	" "	53
Jacques Gauthier	¼ N. E. de 9	1	112	14 " "	" "	49
Augustin Houde	16	2	206	14 " "	D Sales	149
Olivier Pagé	½ S. O. de 6	1	108	14 " "	X Grants	51
Louis Trottier	½ S. O. de. 9	1	112	14 " "	" "	63
Pierre Arcand	½ N. E. de 7	1	109	4 novembre "	" "	111
James Prendergast	3	1				
	10, 11	3	612	8 juillet 1843	D Sales	275
Frs.-X. R. Lorenger	17	3	200	8 octobre 1844	E "	2
Cécille Lecuyer, veuve de Genest	14	2	200	14 mars 1845	" "	79
Joseph Deveau	½ N. E. de 13	2	100	10 juin "	" "	101
Jean Bte. Grimard	½ S. O. de 13	2	100	10 " "	" "	100
George Hale	½ S. O. de 12	2	100	10 " "	" "	105
Etienne Laber	½ S. O. de 12	3	100	10 " "	" "	102
Michel Vallée	½ N. E. de 12	3	100	10 " "	" "	106
Pierre Rompré	½ S O de 15	2	100	10 " "	" "	111
Augustin Houde	16	3	200	15 septembre "	" "	174
Edouard Morin	½ S. O. de 11	2	100	15 " "	" "	167
Victor Garriépy	½ S. O. de 9	2	100	11 octobre "	" "	185
Jean Pageot	½ N. E. de 11	2	100	11 " "	" "	187
Augustin Houde	½ N. E. de 10	2	100	22 décembre "	" "	218
Joseph Robitaille	½ S. O. de 10	2	200	22 " "	" "	219
	½ N E. de 12					
Nérée Hivon	½ N. E. de 9	2	100	28 mars 1846	" "	267
Zéphirin Douville	½ N. E. de 15	2	100	28 " "	" "	266
Edouard Morin	½ N. E. de 17	4	100	4 avril "	" "	275
François Dufresne	6	2	200	13 " "	Y Grants	109
Louis Letourneau	¼ N. E. de 11	1	123	13 " "	" "	123
Jacques Naud	½ S. O. de 7	2	100	13 avril 1846	Y Grants	111
Joseph Naud	½ N. E. de 6	1	108	13 " "	" "	117
Isaac Naud	½ N. E. de 4	2	100	13 " "	" "	127
Antoine Perron	8	2	200	13 " "	" "	107

CANTON ALTON—Suite

Noms des concessionnaires	Numéros des lots concédés	Rangs	Acres	Date des lettres-patentes	Livre	Page
Joseph Pagé	½ S. O. de 11	1	115	13 avril 1846	Y Grants	113
Paul Perron	½ N. E. de 8	1	110	13 " "	" "	115
Pierre Pagé	10	1	226	13 " "	" "	121
Jean Paquin	½ N. E. de 4	1	106	13 " "	" "	125
Joseph Rodrique	½ N. E. de 7	2	100	13 " "	" "	119
Alexis Lefebvre	½ S. O. de 4	1	100	25 juillet "	" "	149
Paul Paquin	½ S. O. de 5	2	100	25 " "	" "	147
Augustin Houd	½ S. O. de 17	4	100	6 mai 1847	F Sales	89
Jean Pageot	½ N. E de 5	2	100	25 août "	" "	123
Augustin Houd	18	4	115	15 février 1849	G "	59
Paul Alphonse Marmet	18	3	115	6 septembre "	" "	26
Belarmin Perreault, jr	Partie N. E de 13	1	100	10 mars 1859	Q "	22
Louis Galarneau	½ S. O de ½ S. O. de 1	2	50	27 octobre 1863	AC "	184
Ludger Perreault & Modeste Ricard	Partie S. O. de 13	1	128	13 juin 1864	AF "	73
Augustin Petitclerc	Partie S. O. de 4	3	40	23 mars 1865	AH "	215
George Runcie	Partie N. E. de 4 ½ S. O. de ½ S. O. de 3	3	210	24 " "	" "	220
Isidore Dussault	½ S. O. de 17	1	81	21 janvier 1869	9	157
Jean-Baptiste Savard	½ S. O. de 2	2	100	22 avril 1870	11	212
Nazaire Audy	Le ½ S. O. de 3	2	50	25 " "	11	215
Philomène Thibault, Vve de Zéphirin Doville et les rep. Z. Doville	½ N. E. de 14	5	102½	18 octobre "	13	81
Jos. Perreault & Alfred Germain	Partie N. E. de 16	1	100	19 juin 1871	16	32
Jean-Baptiste Perreault	Partie S. O. de 12	1	130	25 janvier 1872	16	183
Louis Auclair & Augustin Durand	½ S. O. de 7	1	110	15 août "	18	126
Evangeliste Baril	½ S. O. de la ½ N. E. et la ½ N. E de la ½ S. O. de 16	5	102 a. 2 r.	1 juin 1877	26	228
Pierre Sébastien Delisle	½ S. O. de 7	3	100	5 décembre 1878	28	174
Joseph Zoël Perreault	Pt. N. E. ou rés. de 12	1	100	12 mai 1880	36	164
Samuel Houde	½ N. E. de 17	1	81	7 décembre "	36	244
Jean Perreault	18	1	86	4 mars 1881	36	296
Arsène Dussault	½ S. O. de 12	4	102 a. 2 r.	8 octobre "	32	187
Joseph Perron	½ S. O de ½ S. O. de 5	3	50	1 décembre "	32	245
Narcisse Perron	½ N. E. de ½ N. E. de 5	3	50	15 " "	32	268
Louis Arcand	½ S. de 1	A	50	3 mars 1882	30	47
Les rep. lég. Charles Tardif	½ N. E. de ½ S. O. de 3	3	50	28 " "	30	72
Les rep. lég. David Hamlin	½ N. E. de 3	3	100	28 " "	30	73
Joseph L'Hérault	½ N. E. de 9	3	100	26 avril "	30	95
Louis Boisvert	½ S. O. de ½ S. O. de 13	5	51 a. 1 r.	16 juin "	30	128

Narcisse Perron	½ N. E. de ½ N. E. de	5	3	50	15 "	"	32	268
Louis Arcand	½ S. de	1	A	50	3 mars	1882	30	47
Les rep. lég. Charles Tardif	½ N. E. de ½ S. O. de	3	3	50	28 "	"	30	72
Les rep. lég. David Hamlin	½ N. E. de	3	3	100	28 "	"	30	73
Joseph L'Hérault	½ N. E. de	9	3	100	26 avril	"	30	95
Louis Boisvert	½ S. O. de ½ S. O. de	13	5	51 a. 1 r.	16 juin	"	30	128

Ludger Naud & Jacques Leclerc	½ N. E. de	15	1	99	17 août	1882	38	29
Joseph Bertrand	½ S. O. de	14	1	108	10 octobre	"	38	176
Samuel Genest	½ S. O de ½ N. E. de	12	4	51 a. 1 r.	17 août	1883	38	205
Joseph Germain	½ S. O de ½ S. O. de	15						
	½ N. E. de ½ N. E de	16	5	102 a 2 r.	17 septembre	"	38	265
Charles L'Ecuyer		4	A	100	16 juin	1885	46	38
Les rep. lég. Augustin Houde	½ S. O de	16	4	102 a 2 r.	18 avril	"	46	26
Les rep. lég. Ferdinand Rivard	½ S. O. de	15	4	102 a. 2 r.	18 "	"	46	27
Les rep. lég. Joseph Robitaille	½ N. E. de	15	4	102 a. 2 r.	18 "	"	46	28
Jos. H. Marcotte & H. Bertrand		2	E	100	28 juillet	"	46	110
Damase St. Amant	½ N. de	1	A	50	28 septembre	"	46	152
Frs Naud, fils de Michel		6	E	100	4 novembre	"	46	199
Frs Naud, fils de Michel		2	F	100	4 "	"	46	200
Edouard Allard	½ S. O. de	17	5	51½	7 juin	1886	48	145
Alexis Perreault	½ S. O. de	15	1	99	14 juillet	"	48	202
Alfred Angers		6	F	68	14 "	"	48	204
Onésime Grondines	½ N. de ½ S O de	15	5	51 a. 1 r.	14 mai	1887	49	220
Tancrède Rivard	½ S. O. de ½ S. O. de	16	5	51 a. 1 r.	14 "	"	49	221
Jos. H. Marcotte	½ S. de	3	E	50	14 "	"	49	222
Roch Rivard	½ S. de	2	A	50	14 "	"	49	223
Trefflée Vallée	½ N. E. de ½ N. E. de	12	4	51 a. 1 r.	14 "	"	49	224
François-Xavier Naud		1	Rang lettre	E	90	15 juillet	1889	56	262
Elzéar Douville	½ N. de	3	" "	A	50	16 "	"	58	56
François-Xavier Marcotte	½ S. de	3	" "	A	50	16 "	"	58	55
Alfred Angers	½ N. de	2	" "	A	50	16 "	"	58	54
George Pierre Douville	½ N. E. de ½ S. O. de	17	5	51½	23 mai	1890	60	62
Charles Marcotte	½ S. O. de ½ N. E. de	17	5	51½	23 "	"	60	63
Ludger Naud	½ S. O. de	8	3	50	26 "	"	60	64
Calère Auger	½ N. E. de	13	4	102½	24 juillet	"	60	159
Elie Perron	½ N. E. de	3	E	50	3 "	"	60	121
Théodore Chalifour	½ N. E. de	17	5	51¼	22 août	"	60	216

Canton Bois—érigé le 13 septembre 1887, Reg. P, Proclamations, folio 355

Louis St. Onge		6	1	81	29 septembre	1887	52	43
Anthyme Gauthier		16	1	110	29 novembre	"	52	92
John Simon Murphy		8, 7	1	171	15 janvier	1888	52	171
Jean Voyer, père		11, 12	1	186	4 avril	"	52	241
Corp. Arch. Cath. Rom de Québec	Partie ou front de	13	2	50	4 "	"	53	2
	Reste de	13	2	35	4 "	"	52	243
Louis Labbé		11	3	100	28 novembre	"	55	179
Adam Andrew		10	3	100	28 "	"	55	178
William Andrew		9	3	100	28 "	"	55	277
Claude Andrew		8	3	100	28 "	"	55	176
Paul Andrew		11	2	95	28 "	"	55	175

Canton Bois—Suite

Noms des concessionnaires	Numéros des lots concédés	Rangs	Acres	Date des lettres-patentes	Livre	Page
Damase Gauthier	9	1	94	29 mai 1889	56	211
Cyprien Déry	7	2	110	7 septembre "	58	113
Elie Martineau	8	2	102	10 octobre "	58	153
Moïse Vézina	10	2	95	14 avril 1890	59	288
Arthur Beaudry	17, 18, 19	3	269	16 septembre "	60	227

Canton Carigan—érigé le 25 septembre 1875, Reg. N, Proclamations, folio 11

Benson Bennett	38	3	101	20 octobre 1875	24	153
St. George Knight	39	3	99	20 " "	24	154
David Rattray	10	3	95	20 " "	22	155
Samuel S. Bennett	41	3	93	20 " "	24	156
Henry T. Jackson	52	3	123	20 " "	24	157
John B. Charleson	53	3	136	20 " "	24	158
Arthur Ritchie	54	3	142	20 " "	24	159
Samuel James Bennett	55	3	270	20 " "	24	160

Canton Chavigny—érigé le 6 mai 1870, Reg. B, Proclamations, folio 192

Liboire Onézime Touzain	5	1er rg S. O.	102	1 juin 1877	26	227
Révd Narcisse Bellenger	1	1er rg S. O.	200	18 " 1878	28	36
	1	1er rg N. E.				
Joseph Gingras	6	1er rg S. O.	106	10 " 1881	32	103
Victor Bertrand	4	1er " "	93	18 août "	32	137
Victor Bertrand	4	2e " "	110	16 juin 1882	30	129
L. Onésime Touzin	5	2e " "	104	16 " "	30	130
Eusèbe Leveillé	4	1er " N. E.	91	13 " 1883	32	137
Siméon Lambert	14	1er " S. O.	68	15 août "	38	189
Evangeliste Baril	½ N. E. de 8 ½ N. E. de 8 Lot 9	2e " N. E.	154	5 octobre "	39	43
Gaudias Gingras	7	1er " S. O.	106	3 janvier 1884	39	209

L. Onésime Touzin		5	2e " "	104	16 "		20	130
Eusèbe Leveillé		4	1er " N. E.	91	13 "	1883	38	137
Siméon Lambert	½ N. E. de	14	1er " S. O.	68	15 août	"	38	189
Evangeliste Baril	½ N. E. de Lot	8 9	2e " N. E.	154	5 octobre	"	39	43
Gaudias Gingras		7	1er " S. O.	106	3 janvier	1884	39	209

Louis Audet		18	1er rg. S. O	165	4 janvier	1884	39	212
Jean-Baptiste Auger		10	1er " "	93	12 février	"	39	213
Adjutor Gingras		8	1er " N. E.	101	26 "	"	39	291
Joseph Picard, fils	½ S. O. de	15	1er " S. O.	71	17 mars	"	43	5
Victor Lambert		13	1er " "	130	17 octobre	"	43	270
Azarie Groleau	½ N. E. de	6	2e " N. E.	46a 2r	30 décembre	"	45	63
Alfred Proulx		8	1er " S. O.	104	11 avril	1885	45	337
Adolphe Raymond		11, 12, 13	2e " N. E.	375	10 juillet	"	46	73
Victor Perron		9	1er " S. O.	101	29 septembre	"	46	163
Olivier Gingras		9, 10, 11	1er " N. E.	191	6 juin	1887	49	241
Napoléon Genest		20	1er " S. O.	102	12 décembre	"	52	114
Alp. Levesque		23, 24	3e " "	193	3 février	1888	52	213
Joseph Barry	½ S. O. de	6 et 7	2e " N. E.	96	14 mai	"	52	278
Joseph Gingras		6	2e " S. O.	90	5 "	"	52	285
Louis Audet		17	1er " "	161	14 janvier	1889	55	232
Les rep. lég. de François Bélanger		2	1er " N. E.	95	20 février	"	56	2
Rév. Narcisse Bélanger		3	1er " S. O.	95	20 "	"	56	3
David Bourassa		20	2e " "	70	27 mars	"	56	62
Napoléon Beaupré		22	2e " "	86	16 juillet	"	58	52

Paroisse du Cap-Santé

Flavien Morrissette	Concession d'un lot de grève vis-à-vis la dite paroisse, somme stipulée $128.00		3a 0r 13p.		25 juillet	1863	O Sp Grts	25

Canton Colbert—érigé le 24 novembre 1863, Reg. M, Special Grants, folio 320

Louis Béland		43	4	35	14 novembre	1864	AG Sales	172
Isidore Déry		4	1	71	16 janvier	1865	AH "	16
Wm. Donais		3	1	81	17 avril	1866	AM "	84
Jean-Bte Doroin		2	1	88	17 "	"	AM "	95
Théophile Piché		10	A	125	22 mai	1868	6	77
Alfred Leclerc		3	A	114	10 mars	1869	9	204
Louise Pageau, Vve Laurent Bédard		1	1	96	26 "	1870	11	200
Antoine Déry		6	1	59	12 octobre	"	13	67
Louis Morasse		28	3	84	2 juin	1871	16	17
Pierre Hamel, fils & Sophie Moisan, Vve Jean Janot		5	2	100	29 février	1872	16	215
Philias Marcotte		13	A	96	25 juin	"	18	96
Louis Victor Leclerc		4, 5	A	126	21 janvier	1873	21	22

Canton Colbert—Suite

Noms des concessionaires	Numéros des lots concédés	Rangs	Acres	Date des lettres patentes	Livre	Page
Zéphirin Desroches & al	4	2	100	28 avril 1873	21	71
Prisque Trudel	11, 12	2	226	3 décembre "	23	29
Michel Déry, fils	5	1	66	22 avril 1874	23	93
Les rep. Pierre Alain	7	1	51	4 mai 1877	26	206
Victor Leclerc	12	A	156	2 septembre 1878	28	106
François Trudel	¾ S. O. des / 8/9 N. E. de	2	66⅔	2 " "	28	109
Narcisse Bédard	6	2	100	21 avril 1879	28	263
Thomas Leclair	7 / 8	A / B	195	28 juin 1880	36	171
François Xavier Hardy	42	4	91	14 janvier 1881	36	255
Les rep. lég Pierre Paradis	8 / 9	1 / 2	144	9 février 1882	30	22
Louis Alain	4	B	153	9 " "	30	23
Wilbrod Julien	9	B	130	16 mars "	30	55
Dame Louise Denis, ép. de Narc. Bellerive	40, 41	4	195	17 janvier 1883	30	264
Louis Pierre Dery	10	2	100	8 mars "	38	63
Joseph Lesage, fils	13, 14	2	197	17 " "	38	75
Les rep lég. de Jean Thomas Leclerc	8	A	76	24 avril "	38	91
Louis Alain	11	A	156	28 " 1884	43	35
Félix Rochette, père	39	4	98	6 juin "	43	87
Angélique Mignault, épouse de Pierre Hamel, fils	¼ S. O. de ¼ S. O de / Partie N. E. de	2	53 a. 3 r.	7 octobre "	43	257
Ferdinand Gilbert	27	3	88	11 avril 1885	45	341
Jean Bte. Bureau	31, 32	3	120	20 " "	45	353
Jean Alain	11	B	103	20 décembre 1887	52	154
Joseph Marcotte	1	Rang A	107	28 novembre 1888	55	174
François-Xavier Berrouard	19	2	58	26 février 1889	56	25
Nazaire Bédard	16	2	80	15 juillet "	56	258
Elie Gauthier	36	4	115	17 " "	56	267
Simon Béland, sr	15	2	87	30 août "	58	105
Joseph Bellerive	38	4	105	23 septembre "	58	129
Dominique Aylwin	½ E. de	B	43½	19 novembre "	59	37
Wilbrod Julien	12 / ½ O. de	B	43½	19 " "	59	38
Jérôme Marcotte	10	B	115	11 décembre "	58	249
Jacques Beaupré, Télesph. Matte & Azarias Bertrand	7	B	161	6 décembre 1889	59	71
Ernest Langlais, Eugène Aylwin & Adelard Julien	13, 14	B	163	7 janvier 1890	58	279

Wilbrod Julien	½ O. de	12		B	43½	19 " "		59	38
Jérôme Marcotte		10		B	115	11 décembre "		58	249
Jacques Beaupré, Télesph Matte & Azarias Bertrand		7		B	161	6 décembre	1889	59	71
Ernest Langlais, Eugène Aylwin & Adelard Julien		13, 14		B	163	7 janvier	1890	58	279

CANTON GOSFORD—érigé le 13 janvier 1842, Reg. K, Special Grants, folio 396

James H. Kerr		2		5	400	8 juillet	1843	D Sales	233
		6		6					
John McLeod		11, 14		3	409	31 janvier	1844	" "	393
Peter Skene Ogden		1, 2, 3, 7, 8, 10, 11, 12, 13, 14		1					
		1, 2, 3, 7, 11, 12, 13, 14, 15		2					
		6, 8, 9, 13		3	3670	27 juin	1846	E "	312
		9, 10, 11		4					
		8, 9, 10		5					
Joseph Dery	1, 2, 3, et 5 aussi les isles ou parties d'iles en front des lots susdits			3	944	5 janvier	1855	K "	65
Pierre Petitclerc	½ centre de	4		3	95	17 mars	1860	R "	85
Joseph Plamondon		14		4	185	3 juillet	"	S "	3
Edouard Pelletier, sr	¼ S. O. de	1		5	66⅔	21 décembre	1861	V "	152
Jérémie Légaré	¾ N. E. de	6		2	133a. 1r. 13p	7 janvier	1863	AA "	73
Joseph Turgeon	Pt S. O. de	12		5	103	16 mars	1864	AE "	9
	¼ N. E. de	11							
Etienne Moisan	Pt. N. E. ou rés de	12		5	134	17 "	"	" "	10
Pierre Ninteau	½ N. E. de	7		5	150	13 juin	"	AF "	72
Edouard Martel	¾ S. O. de	7		3	96a. 2 r. 26 p	26 juillet	"	" "	198
Pierre Cantin	¼ N. E. de	9		8	100	28 "	"	" "	200
Louis Cantin	Partie N. E. de	9	O. de la riv.	7	37	28 "	"	" "	204
Michel Brousseau	Lot	W		8	96	2 août	"	" "	218
Alfred Vaillancourt	¼ N. E. de	4		2	66⅔	29 septembre	"	AG "	74
Lazare Moisan	¾ centre de	4		2	66⅔	29 "	"	" "	75
Casimir & Louis Godin	¾ S. O de	4		2	66⅔	29 "	"	" "	76
Joseph Lirette	Lots N et T			8	84	14 juillet	1865	AI "	179
Ferdinand Garneau		5		2	200	20 décembre	"	AG "	216
Edouard Juneau	¼ S. O. de	6		2	66⅔	22 "	"	AK "	179
Isidore Tardif	Pt. N. O. de pt. N. E. de	10		7	58	18 avril	1866	AM "	96
	J K et L			8					
Jean Cantin	½ N. E. de	8		8	100	5 décembre	"	AO "	82
Ignace Plamondon	¼ S. O. de	4		3	95	21 février	1867	AL "	172
Joseph Genest	½ S. O. de	18		4	77	17 avril	"	AO "	181
Pierre Maurasse		Q		8	68	17 "	"	" "	182
François Carreau		X		9	124	17 "	"	" "	183
Lionel Chs. Kirwan Fitzgerald		25		2					
	25, 26, 27, 28			3	1621	22 mai	"	AP "	107
	25, 26, 27, 28			4					
Lionel Chs. Kirwan Fitzgerald		23, 24		1					
	21, 22, 23, 24			2	2419	22 mai	1867	AP Sale	109
	21, 22, 23, 24			3					
	21, 22, 23, 24			4					
Nicholas Duplin	½ N. E de	16		4	103½	6 juin	"	" "	136
Thomas Duplin	½ S. O. de	16		4	103½	5 "	"	" "	135

Canton Gosford—Suite

Noms des concessionnaires	Numéros des lots concédés	Rangs	Acres	Date des lettres patentes	Livre	Page
François X. Martel	9 Partie S. O. de 9 Partie N. E. de 9 Partie S. O. de 10	6 Est de la riv. 7 Est de la riv.	354	6 juin 1867	A P Sales	137
Ferdinand Maurasse	½ N. E. de	5	66a. 2r. 2p.	5 " "	" "	
Louis Cantin	½ S. O.	8	100	5 " "	" "	134
Mathias Cantin		4	200	18 juillet 1868	6	133
François-Xavier Mo san	½ N. E. de	6	132½	7 août "	6	211
Ambroi e Bureau		6	143	13 " "	6	235
Jean-Baptiste Jobin	½ central de	4	64	20 novembre "	9	239
François Cantin	Partie S. O. de 10	8	121	26 " "	9	118
Louis Cantin	Partie N. O. de pt. S. O. de 10	7				
	Partie S. O. de 9	Let E. à l'ouest de la ri 7	48	20 mars 1869	9	127
Isidore Tardif		8	96	20 avril "	11	233
Thomas Barette	Rés. ou partie N. O de 10	5	145	2 juillet "	11	10
Pierre Voyer	½ S. O. de 4	9	145	14 mars 1870	11	55
Jacques Boivin		8	96	23 avril "	11	193
Jean Baptiste Auger	Le ¼ central ou résidu de 3	5	66⅔	17 juin "	13	214
James Berry		5	247	18 octobre "	1	11
J. B. Martel & J. Plamondon	¼ N. E. de 4	3	95	2 juin 1871	16	161
Pitre Duplin	¼ N. O. de 15	4	64	31 octobre "	16	16
Mathias Cantin	¼ N. E. de 7	3	96a. 2r.	15 mars 1872	16	101
William Price Brown	25, 26	1	400	4 décembre "	19	239
Michel Brousseau	Q, R	9	178	14 janvier 1873	21	65
A. Martel, fils d'Ignace *et al*	¾ N. E. de 1	7	133⅓	14 " "	21	16
Joseph Lirette, snr. *et al*	V, W	9	259	14 " "	21	17
Michel Paquet	O	8	110	16 avril "	21	18
Les rep de Dlle Marie Petitclerc	¼ central ou résidu de 7	3	96⅔	28 juillet "	21	55
Etienne Moisan		5	193	25 octobre "	23	194
Ignace Martel	¼ S. O. de 1	6	117	21 novembre "	23	4
Louis Martel		6	185	23 juin 1874	23	22
J. Alain & Augustin Lesage	¾ N. E. de 1	5	133⅓	29 avril 1875	25	172
Charles Bureau	¼ S. O de 7	6	100	19 juillet "	25	87
An. Martel, fils d'Ignace	¼ S. O. de 1	7	66⅔	1 septembre "	25	143
Jacques Bédard	¼ N. E. de ¼ N. E. de 1	6	58a. 1r.	27 octobre "	25	156
Thérèse Bédard veuve de Frs. Légaré	¼ S. O. de ¼ N. E. de 1	6	58a. 1r.	27 " "	25	190
François-Xavier Gagné	¼ N. E. de 18	4	77	24 novembre "	25	191
François-Xavier Martel, jnr	Partie N. E. de 8	7	42	4 janvier 1876	25	215
Ferd. Godin fils de Jean	½ N. E. de 27	5	120	4 août "	26	237
						59

Charles Bureau	½ S. O. de	7		6		100	19 juillet	"	25	143
An. Martel, fils d'Ignace	½ S. O. de	1		7		66⅔	1 septembre	"	25	156
Jacques Bédard	¼ N. E. de ¼ N. E. de	1		6	58a.	1r.	27 octobre	"	25	190
Thérèse Bédard veuve de Frs. Légaré	½ S. O. de ¼ N. E. de	1		6	58a.	1r.	27 "	"	25	191
François-Xavier Gagné	½ N. E. de	18		4		77	24 novembre	"	25	215
François-Xavier Martel, jnr	Partie N. E. de	8		7		42	4 janvier	1876	25	237
Ferd. Godin fils de Jean	½ N. E. de	27		5		120	4 août	"	26	59

Antoine Côté	⅔ N. E. de ⅓ S. O. de	4 5		1		200	4 août	1876	26	60
François Trudel	½ N. E. de	3		6	154a.	2r.	16 février	1877	26	144
Joseph Waness	½ S. O. de	3		5		66⅔	18 janvier	1878	26	306
Pierre Alain		16		5		188	11 juin	"	28	29
Jos. Lirette, snr., & Ferdinand Lirette		U		9		192	4 octobre	"	28	121
Jos Lirette, snr., & Chs. Lirette		S, Y		8		142	4 "	"	28	122
Jacques Alain	½ N. E du lot Pt. S. E. (Est de la Rivière) de la partie S. O. de	8 8		6 7		134	10 "	"	28	130
Pierre Morasse		17		1		150	10 "	"	28	132
Isidore Tardif	Partie N. O (Ouest de la Rivière) de la ½ N. E. de	7		7		69	30 "	"	28	144
Edouard Rivard	½ N. E. de Partie S. E. de	7 7		6 7		115	11 janvier	1879	28	203
Louis Honoré Plamondon, fils de Pierre	½ S. O. de	16		3		100	25 "	"	28	208
Les rep. lég. d'Isidore Juneau	½ N. E. de ½ S. O. de	7		5		75	6 février	"	28	219
Ferdinand Savary	Iles A, B, C, D, E	Lac 7 Iles				84	7 mai	"	28	284
Antoine Alain, Louis Plante & P. Plante		8		4		183	28 juin	"	36	14
Antoine Huard	½ S. O. ou résidu de	11		5		156	30 janvier	"	36	15
Québec & Gosford Ry. Co	15, 16, 18, 19, 20, 21, 22 16, 17, 18, 19, 20 13, 14, 15, 18, 19, 20, 21, 22, 23, 24, 25, 26, 27, 28, 29 30, 31, 32 ½ S. O. de ½ N. E. de 12, 13, 14, 15, 16, 17, 18, 19, 20, 21, 22, 23, 24, 25, 26, 27, 28, 29, 30, 31, 32 25, 26, 27, 28, 30, 31, 32	22 20 23, 32 16 17		1 2 6 7 8		12,056⅔	28 novembre	"	35	53
Hubert Carrier	½ N. E. de ½ S. O de	2 3		7		200	27 février	1880	36	111
Joseph Griffard		14		5		205	17 juin	"	36	169
Thomas Barette	½ S. O. de ½ S. O. de	7		5		75	2 septembre	"	36	192
Jean Alias Johuny Brousseau	Partie N. E. de	10		7		88	10 mars	1881	36	300
Jacques Alain, fils d'Ignace	½ S. O. de	8		6		100	15 juin	"	32	106
Les rép. lég. de Joseph Alain	½ S. O. de	5		5	142a.	2r.	22 juillet	"	32	125
Pierre Plamondon, fils		20		3		200	9 octobre	"	32	188
François Alain	½ S. O. de	2		6	132a.	2r.	12 janvier	1882	30	2
Les rép. lég. de Jean Paquet	18,	19		5		181	15 février	"	30	31
Michel Alain	½ S. O de	11		6		100	8 mars	"	30	52
Joseph Dion	½ N. E. de	4		5		145	16 "	"	30	57
Louis Déry		17		3		200	28 "	"	30	71
Télesphore Gauvin	½ S. O. de	12		4		100	26 avril	"	30	96
Joseph Martel		11		7		200	21 juillet	"	30	159
Alfred Parent	½ S. O. de	6		5		147	26 "	"	30	160
Edouard Plamondon	¼ N. E. de	18		3		100	24 octobre	"	30	181
Pierre Carrier	½ N. E. de	3		7		100	8 novembre	"	30	196
Jacques Bédard		5		7		205	30 novembre	"	30	216

Canton Gosford—Suite

Noms des concessionnaires	Numéros des lots concédés	Rangs	Acres	Date des lettres-patentes	Livre	Page
Joachim Plamondon & Olivier Petitclerc	½ S. O. de	4	70a. 2r.	15 février 1883	30	290
Pierre Martel	½ N. E. de ½ S. O de	7	50	21 avril "	38	88
Dame Rosalie Bédard, épouse d'Edouard Cayer	½ S. O. de ½ S. O. de	7	50	10 juillet "	38	175
Michel Cayer		8	83	15 août "	38	190
Pierre Bédard		7	108a. 2r.	18 octobre "	39	92
Pierre Cantin		3	66⅔	31 " "	39	134
Joseph Plamondon		3	66⅔	31 " "	39	135
François Cantin		3	66⅔	31 " "	39	136
Jacques Alain, fils de Joseph		5	97a. 2r.	16 mars 1885	45	300
Ferdinand Denis		5	97a. 2r.	16 " "	45	301
François Moisan		5	95	16 " "	45	303
Joseph Warness		6	100	18 avril "	42	284
Charles Moisan		5	147	10 juillet "	46	74
Joseph Cantin		7	88	18 " "	46	85
Cyprien Angers		6	66⅔	18 " "	46	89
Augustin Lesage		8	190	22 décembre "	46	238
Jean Moisan		5	142a. 2r.	30 " "	46	247
Edouard Gingras		4	100	13 février 1886	46	299
Homède Dery		3	203	5 mars "	48	28
Charles Voyer		8	100	18 août "	48	324
Les rep. lég. de Louis Voyer		5	95	24 mars 1887	49	123
Patrick Juneau		6	100	24 " "	49	142
Joseph Moisan		6	47½	6 juin "	49	344
Frs. Boisjoli		7	57	20 décembre "	52	155
Antoine Genois dit Genoit		3	100	21 novembre "	52	242
Pierre L'Heureux	½ N. E. de ½ S. O. de	7	57	3 février 1888	52	212
Pierre Voyer	S,	9	194	13 juin "	55	27
Charles et Pierre Voyer	T Y	9	115	8 août "	55	83
Jos. Alain, rep. lég. de C. Moisan	½ S. O. de ½ S. O. de	6	95½	8 " "	55	84
Louis Cantin	Partie N. O. de	7	47	6 novembre "	55	152
Ferdinand Lirette	P	9	70	6 mai 1889	56	156
Antoine Plante, jr	½ S. O. de	6	154½	18 novembre "	59	35
Antoine Martel, fils de Xavier	½ N. E. de	7	100	3 janvier 1890	58	281
François Cantin	½ N. E. de	6	66⅔	20 " "	59	79
Lazare Huard	½ centre de	6	66⅔	21 juillet "	60	151

Canton Lavaltrie

Antoine Plante, jr	½ S. O. de	3		100	3 janvier	1890	58	281
Antoine Martel, fils de Xavier	½ N. E. de	6	7	100	20 "	"	59	79
François Cantin	½ N E. de	10	6	66⅔	21 juillet	"	60	151
Lazare Huard	½ centre de	10	6	66⅔				

Canton Lasalle

Elzéar Bouchard		58	10	122	22 mai	1890	60	60
Joseph Filion		59	10	126	22 "	"	60	61
Charles Berthiaume		61	10	112	17 octobre	"	60	244

Canton Montauban—érigé le 3 juin 1870, Reg. B, Proclamations, folio 199

Louis Savard		13	1	95	14 juillet	1870	13	28
Edouard Bertrand		15	2	100	21 novembre	1871	16	124
Walde Gingras		16	1	194	15 août	1872	18	124
		16	2					
Napoléon Magnin		27	1	89	15 "	"	18	125
Bellarmin Darveau		10	1	96	8 octobre	1874	23	211
Corp Arch. Cath. Rom. de Québec	½ N. E. de	3	5e rang S. O.	46a. 2r.	13 "	"	20	94
Jean-Baptiste Darveau		12	1	195	4 janvier	1876	25	239
		12	2					
François Gingras, père		24	1	91	9 février	"	25	261
Léon Gingras & Rosalie Matte, veuve U. Gingras		18	2	100	14 septembre	1877	26	262
Aug. Lavoie & Pierre Gravelle		17	2	100	22 février	1878	26	214
Eric Montambault		4	5e rang S. O.	91	21 avril	1879	28	262
Corp. Arch Cath. Rom de Québec	½ S. O de	3	5	46a. 2r.	16 "	1880	36	146
Joseph Soulard		29	1	89	30 décembre	"	36	252
Siméon Paquin		34	1	87	14 janvier	1881	36	257
Arsène Mayrand		19	2	100	10 mars	"	36	299
Olivier Racine		41	2	100	16 avril	"	32	57
Curé et Marguillers de l'Oeuvre et Fabrique de Saint Walde	½ S. E. de	8	2	50	31 janvier	1882	37	57
Pontife Frenette		6, 7	5e rang S. O.	164	26 août	"	38	40
Zozime Delisle		35, 36	1	172	19 décembre	"	30	240
Jean Paradis, père & Jean Paradis, fils		28	1	89	9 février	1883	30	284
Les rep. lég de Narcisse Paquet		26	1	90	15 "	"	38	44
Jean-Baptiste Bussière		33	2	100	15 "	"	38	45
Paul Matte		33	1	87	8 mars	"	38	62
Louis Bussière		30	1	88	12 juin	"	38	131
George Bussière		31	1	88	12 "	"	38	132
Joseph Bussière		32	1	88	12 "	"	38	133
Jérôme Gingras		20, 21	1	184	15 août	"	38	182

Noms des concessionnaires	Numéros des lots concédés	Rangs	Acres	Date des lettres patentes	Livre	Page
Augustin Gravel	7	7	114	15 août 1883	38	191
Les rap. lég. de Narcisse Pâquet	25	1	90	16 " "	38	192
Jean Laugiois	17	1	93	31 octobre "	39	132
Joseph Picard, père	14	5e rg S. O.	47	17 mars 1884	43	4
Célestin Tremblay alias L'Italien	9	6	67	6 juin "	43	93
Jas G. Ross, John Portteous & P. Lafrance	1	5e rg N. E.	87	16 " "	34	117
Cyrille Auger	14, 15	1	188	19 " "	43	108
Siméon Lessard	38	2	100	7 juillet "	43	133
Joseph Bélanger	5	5e rg N. E.	92	26 août "	42	194
Olivier Boisvert	10	D	162	27 " "	43	195
Xavier Marcotte	12	5e rg S. O.	69	15 septembre "	43	226
Jos. Létourneau & Dom. Létourneau	13	2	100	15 " "	43	227
François Denis	Partie N. O. de 2	1	93	13 " "	43	233
	Partie N. O. de 2	2				
Sylva Denis	Partie S. E. de 2	1	106	15 " "	43	234
	Partie S. E. de 2	2				
Louis Auger	22, 23	1	182	24 octobre "	43	275
Hildevert Paquin	9	D	212	15 juin "	46	32
Arsène Mayrand	18	1	93	10 juillet "	46	46
Athanase Juneau	8	1	97	28 " "	46	108
F. Petitclerc alias Leclerc	Bloc C	2	295	24 novembre "	46	216
Thomas Marcotte	39	2	100	27 février 1886	48	22
Eudore Gauthier	6	2	100	26 mars "	48	65
Frs-X. Marcotte	11	5e rg S. O.	90	18 juin "	48	177
Révd. Ed Lamontagne	12	6	47	7 juillet "	48	194
Siméon Lessard	11	4e rg S. O.	87	14 septembre "	48	263
Télesphore Auger	9	1	96	26 octobre "	49	5
Gaudiose Denis	3	2	100	4 décembre "	49	48
Benoni Perron	4	1	98	30 mai 1887	49	231
J. Arthur Matte	½ S. O. de 1	5e rg S. O.	46a. 2r.	6 juin "	49	242
	2	5e rg S. O.	88	6 " "	49	243
François Denis, jr.	10	C	111	15 août "	52	30
Louis Ouellet	29	2	84	1 décembre "	52	97
Alexis Bourassa	40	1	85	20 " "	52	147
Alexandre Gravel	8	5e rg N. E.	88	23 " "	52	159
Patrick Clément	41	1	85	27 janvier 1888	52	208
Norbert Bertrand	9	5e rg S. O.	86	23 avril "	52	261
Charles Petit	10	5e rg N. E.	108	8 août "	55	82
Damase Sain vAmand	7	5e rg N. E.	84	14 janvier 1889	55	233

François Denis, fils		29		2	84	1 décembre	52	97
Louis Ouellet		40		1	85	20 "	52	147
Alexis Bourassa		8	5e rg N. E.		88	23 "	52	159
Alexandre Gravel		41		1	85	27 janvier 1888	52	208
Patrick Clément		9	5e rg S. O.		86	23 avril "	52	261
Norbert Bertrand		10	5e rg N. E.		108	8 août "	55	82
Charles Petit		7	5e rg N. E.		84	14 janvier 1889	55	233
Damase Sain t-Amand								

Les rep. Edouard Beaulieu		11		6	63	28 mai 1889	56	200
Napoléon Denis	½ N. E. de.	9		C	72	5 novembre "	58	210
Augustin Béland	½ S. O. de.	9		C	72	5 " "	58	211
Signaï Carpentier	½ N. E. de.	3	5e rg N. E.		48½	24 février 1890	59	170
Daniel Foley		1		1	100	24 " "	54	172
Pierre Fortin		4	5e rg N. E.		93	25 avril "	60	17
Joseph Perron		7		2	100	16 mai "	60	59
George Paquin		8		6	69	24 juillet "	60	160
Les rep. lég. de Frs. Martel		6		7	129	31 octobre "	60	275
Robert Perron	½ S. E. de.	5		1	49	23 septembre "	60	239

Canton Rocmont—érigé le 6 avril 1872, Reg. I, Proclamations, folio 101

Révd. Pierre Jacques Bédard		33		1	110	7 juillet 1868	6	201
Ant. Grenier & William Rizzen		35		1	143	4 novembre 1870	13	98
Onézime Cayer, sr., & Antoine Grenier		36		1	164	21 " "	13	104
Antoine Grenier		29		1	43	17 mai 1872	18	60
Bernard Mullen		37		4	123	25 avril 1873	19	163
Andrew Delany		34		3	97	28 " "	19	164
Charles Voyer		27, 28 et 38		1	224	25 octobre "	23	5
Pierre Jean Plamondon		41, 42		5	241	24 janvier 1874	23	47
Anthony Bonany		32, 34		1	217	22 avril "	22	166
Andrew Mooney		30, 31		1	164	23 " "	22	167
Révd. Pierre Jacques Bédard		38, 39		2	207	20 mai "	23	122
Cornelius Shanahan		33, 34		4	148	20 avril 1875	24	59
Andrew Delany		33		3	109	15 juillet 1876	24	296
Pierre Jean Plamondon	½ N. de	36		3	58	18 janvier 1877	26	132
Joseph Leclerc		37		1	176	10 " 1878	26	305
Andrew Delany		35, 36		3	191	22 avril 1879	29	277
Edward Shanahan		37		3	117	10 mars 1880	35	92
Pierre Voyer		41		2	100	30 juin 1890	60	116

Rivière Portneuf

Marie Anne Clara Symes	Un lot de grève situé à la décharge de la rivière Portneuf, dans le fleuve St-Laurent, contenant			Pieds 29,257		28 juillet 1971	4	37
	Un lot à eau profonde situé dans le chenal de la rivière Portneuf, à la décharge de la même rivière, dans le fleuve Saint-Laurent, contenant			Pieds 3,334		29 " "	4	41

Rivière Portneuf—Suite

Noms des concessionnaires	Description des lots	——	Pieds	Date des lettres patentes	Livre	Page
James Gibb	Bail d'un lot de grève, situé à la décharge de la rivière Portneuf, et contenant		Pieds 163,820	14 juillet 1873	4	83
Paroisse Saint-Charles des Grondines						
Joseph Léger Hardy	Une grève et un lot à eau profonde situé sur la rive Nord du fleuve Saint-Laurent, dans la paroisse de St-Charles des Grondines, contenant		Pieds carrés 224,249	20 juillet 1872	4	59
Rivière Jacques-Cartier						
James Art. Sewell, jr., et autres, en leur qualité de syndics	Deux certaines isles, A et B, situées dans le fleuve Saint-Laurent, à l'embouchure de la rivière Jacques-Cartier, contenant		4a. 1r. 2p.	13 décembre 1871	4	51
	Un lot de grève situé dans le fleuve Saint-Laurent, à l'embouchure de la rivière Jacques-Cartier, con enant		Pieds carrés 380,398	4 octobre 1872	4	64

CITÉ DE QUÉBEC

Cité de Québec

Noms des concessionnaires	Descrription des lots	—	Pieds	Date des lettres patentes	Livre	Page
James Tod	Concession d'un lot à eau profonde à la Basse Ville, Québec. Entre la maison du dit J. Tod et la marque de la basse marée. Rente annuelle 1 peppler coin payable à l'Annonciation			24 juillet 1792	A Grants	5
John Young	Concession d'un lot à eau profonde à la Basse Ville. Rente annuelle, un farthing, payable à la St. Jean-Baptiste		Pieds ang. 10.440	31 octobre 1797	" "	46
J. Blackwood	Concession d'un lot à eau profonde à la Basse Ville. Rente annuelle un farthing payable à la St Jean-Baptiste			1 décembre "	" "	49
Les Enfants de feu Charles Grant	Concession d'un lot à eau profonde à la Basse Ville. Rente annuelle, un farthing, payable à la St. Jean-Baptiste			1 " "	" "	51
Protonotaire de Québec	Concession d'un lot de terre à la Haute Ville, rue St. Louis, pour y érigé une Cour de Justice (Court House). Rente annuelle, un farthing			19 août 1799	" "	127
John Chillas	Concession d'un lot à eau profonde à la Basse Ville. Rente annuelle, un farthing, payable à la St. Jean-Baptiste			29 avril 1800	" "	149
Robert Lester & Robert Morrogh	Concession d'un lot à eau profonde à la Basse Ville. Rente annuelle, un farthing, payable à la St. Jean-Baptiste		Pieds ang 32,627	13 mai 1805	B "	387
hony Anderson	Concession d'un lot à eau profonde à la Basse Ville. Rente annuelle, un farthing, payable à la St. Jean-Baptiste		Pieds ang. 1736	12 " 1806	" "	477

CITÉ DE QUÉBEC—Suite

Noms des concessionnaires	Description des lots	—	Pieds	Date des lettres patentes		Livre	Page
Geo. W. Allsopp	Concession d'un lot à eau profonde à la Basse Ville. Rente annuelle, un farthing, payable à la St. Jean-Bap iste		Pieds ang. 9465	14 mai	1806	B Grants	480
Les Enfants de John Antrobus	Concession de deux lots de terre, rue Champlain à la Basse Ville. Rente annuelle, un farthing, payable à la St. Jean-Baptiste		Pieds ang. 11.341	9 juillet	"	" "	493
Margaret Johnston, John Purss Johnston, Anne Johnston	Concession d'un lot de terre à la Basse Ville. Rente annuelle, un shilling sterling, payable à la Nativité		Pieds ang. 960	9 mai	1807	C "	138
Eglise Ecossaise	Concession d'un lot de terre à la Haute Ville, rue Ste. Anne		Pieds ang. 3696	30 novembre	1808	" "	224
John Richardson comme curateur des biens et succession de feu William Grant	Concession d'un morceau de terre et d'un lot de grève sur la Rivière St-Charles, au faubourg St-Roch. Cens et rentes annuels 5 pences		Pieds fran. 537166	15 mars	1811	C Grants	442
James Irvine, John Macnaught, Alexander Leslie & James Leslie	Concession de deux lots à la Basse-Ville. Rente annuelle 1 farthing, payable à la St-Jean-Baptiste		Pieds fran. 48026	18 juin	"	" "	482
John Antrobus	Concession d'un lot à eau profonde à la Basse-Ville, rue Champlain et un morceau de terre connu sous le nom de King's Forges, en échange contre un lot situé à William Henry. Rente annuelle 1 farthing payable à la St-J.-Bte		Pieds fran 37954	20 mai	1816	D "	246
Congréganistes, (Haute-Ville)	Concession en main morte d'un lot de terre, pour y bâtir une chapelle à la Haute-Ville, rue Ste-Anne		Pieds ang. 5124	19 novembre	1817	" "	379

	Henry. Rente annuelle 1 farthing payable à la St-J.-Bte...		Pieds fran 37954	20 mai	1816	D	"	246
Congréganistes, (Haute-Ville).....	Concession en main morte d'un lot de terre, pour y bâtir une chapelle à la Haute-Ville, rue Ste-Anne.....		Pieds ang. 5124	19 novembre	1817	"	"	379
John Goudie.....	Concession de partie de deux lots de grève à la Basse-Ville; l'un en front de la largeur de la propriété de James Irvine, l'autre en front de la largeur de la propriété de John Bristodeau. Rente annuelle 2 farthings, payable à la St-Jean-Baptiste.....		Pieds fran. 2480	27 août	1818	D	Grants	517
L'Eglise Ecossaise.....	Concession d'un lot de terre à la Haute-Ville, adjoignant le lot sur lequel l'Eglise est érigée.....		Pieds ang. 16900	30 décembre	1822	E	"	382
John Chillas.....	Concession d'un lot à eau profonde à la Basse-Ville. Cens annuel 5 shillings et rente annuelle £5. 4. 0. payable le 1er janvier.....		Pieds ang. 15288	29 mai	1824	F	"	421
L'Hon. M. Bell & D. Munro..	Concession d'un lot à eau profonde à la Basse-Ville. Cens annuel 5 shillings et rente annuelle £10. 0. 0. payable le 1er janvier.....		Pieds 23800	31 "	"	"	"	427
Henry Atkinson.....	Concession d'un lot de grève ou à eau profonde à la Basse-Ville. Cens annuel 5 shillings rente annuelle £3. 4. 0. payable le 1er janvier.....		Pieds ang. 7424	26 octobre	"	G	"	82
Héritiers de feu Peter Brehault.....	Concession d'un lot à eau profonde à la Basse-Ville. Cens annuel 5 shillings et rente annuelle £1. 14. 0. payable le 1er janvier.....		Pieds fran. 3196	27 mai	1825	"	"	182
National School.....	Concession d'un lot de terre à la Haute-Ville.....		Pieds fran. 102 2	5 juillet	1830	H	"	285
William Walker & J. Bell Forsyth.....	Concession d'un lot à eau profonde à la Basse-Ville, rue Arthur. Rente annuelle £13. 7. 11. payable à la St-Jean-Baptiste.....		Pieds ang. 15,240	31 octobre	1831	I	Sp.Grts	65
Lord Evêque de Québec.....	Concession de plusieurs lots à la Vacherie, vis-à-vis de l'Hôpital Marine, en main-morte pour toujours.....		Pieds frç. 30,341½	24 décembre	"	"	"	206
Monseigneur Signay.....	Concession d'un lot à eau profonde à Près-de-ville, Basse-Ville. Rente annuelle £3. 6. 2. payable à la St-Jean-Baptiste.		6,620 pds.	30 mai	1832	"	"	109

CITÉ DE QUÉBEC—Suite

Noms des concessionnaires	Description des lots	—	Pieds	Date des lettres-patentes	Livre	Page
William Sheppard	Concession de trois lots à eau profonde en front de sa propriété de Woodfield. Rente annuelle £12. 7. 1½ payable à la St-Jean-Baptiste		Pieds ang. 24,716	26 septembre 1832	1 Sp Grts	115
Frederick Grant & John Greenshields	Concession de six lots à eau profonde à l'Anse Wolfe. Rente annuelle £21. 17. 0. payable à la St-Jean-Baptiste		Pieds [illegible]	26 " "	" "	124
Syndics du Marché St-Paul	Concession d'un lot de grève, sur le côté nord de la rue St-Paul, pour le Marché St-Paul, Basse-Ville		Pieds frç. 950 de longueur sur 180,400 de largeur...	16 janvier 1333	" "	151
Frederick Grant & John S. Campbell	Concession de quatre lots à eau profonde au Hâvre Diamant, contenant. Aussi un lot de grève éloigné de 12 arpents du Hâvre Diamant. Rente annuelle pour le 4e lots à eau profonde de £16. 5. 7. et pour le lot de grève £10 payable à la St-Jean-Baptiste		Pieds frç. 32,412	11 février "	" "	161
William Finlay et autres	Concession de deux lots à eau profonde à la Basse-Ville, rue des Sœurs. Rente annuelle £19. 8. 1. payable à la St-Jean-Baptiste		Pieds ang. 19,402	3 avril "	" "	173
Frederick Grant & John Greenshields	Concession d'une portion de la grève de l'anse Wolfe. Rente annuelle £0. 5. 0. payable à la St-Jean-Baptiste		33 arpents.	7 novembre "	" "	194
Francis Buteau	Concession d'un lot à eau profonde à la Basse-Ville. Rente annuelle £2. 18. 10. payable à la St-Jean-Baptiste		2,940 pds.	28 " "	" "	223

Francis Buteau	annuelle £0. 5. 0. payable à la St-Jean-Baptiste	33 arpents.	7 novembre	"	"	"	194
	Concession d'un lot à eau profonde à la Basse-Ville. Rente annuelle £2. 18. 10. payable à la St-Jean-Baptiste	2,940 pds.	28 "	"	"	"	223
William Walker & James B. Forsyth	Concession d'un lot de terre à la Basse-Ville. Rente annuelle £18. 15. 7. payable à la St-Jean-Baptiste	Pieds ang. 18,777	19 juin	1834	I	Sp. Grts	235
L'Evêque Protestant de Québec	Concession d'un lot de terre pour " La National School," à la Haute-ville	Pieds frç. 830	22 août	"	"	"	274
John Molson	Concession d'un lot à eau profonde à la Basse-Ville. Rente annuelle £11. 15. 6. payable à la St-Jean-Baptiste	Pieds ang. 23,265	3 septembre	"	"	"	278
Syndics de l'Hôpital de Marine	Concession d'un lot à la Vacherie au faubourg St-Roch	Pieds fr. 223,621	31 janvier	1835	"	"	369
François Buteau	Concession d'un lot à la Basse-Ville. Rente annuelle £1. 9. 6. payable à la St-Jean-Baptiste		15 mai	1835	"	"	391
Allan Gilmour et Co	Concession d'un lot de terre en face de Marchmonel	1,470 pieds	15 mai	1835	"	"	396
François Buteau	Concession d'un lot à eau profonde à la Basse-Ville. Rente annuelle £1. 19. 2 payable à la St-Jean-Baptiste	Pieds ang. 1,960	21 juillet	1835	"	"	413
Robert Martin	Concession d'un lot à eau profonde à la Basse-Ville, Près de Ville. Rente annuelle £8. 12 10 payable à la St-Jean-Baptiste	Pieds ang. 7,440	14 octobre	1835	K	"	98
Thomas Hunt et Elizabeth Chillas	Concession d'un lot à eau profonde à la Basse-Ville. Rente annuelle £10. 8. 0. payable à la St-Jean-Baptiste	Pieds fr. 10,400	24 août	1835	I	"	478
John W. Woolsey	Concession d'un lot à eau profonde à la Basse-Ville. Rente annuelle £6. 8. 5. payable à la St-Jean-Baptiste	Pieds ang. 6,424	14 octobre	1836	"	"	484
John Bonner	Concession d'un lot de Grève à l'Anse des Mères. Rente annuelle £37. payable à la St-Jean-Baptiste	Pieds ang. 189,680	14 janvier	1837	"	"	498
William Petry	Concession d'un lot de Grève à l'Anse des Mères. Rente annuelle £40. 12. 0. payable à la St-Jean-Baptiste	Pieds ang. 208,161	14 janvier	1837	"	"	494
John Bonner	Concession de trois lots à l'Anse des Mères. Rente annuelle £8. 11. 6. payable à la St-Jean-Baptiste	Pieds ang. 17,150	7 juillet	1837	"	"	502

CITÉ DE QUÉBEC—Suite

Noms des concessionnaires	Description des lots	—	Pieds	Date des lettres patentes		Livre	Page
William Petry	Concession de deux lots à l'Anse des Mères, Basse-Ville. Rente annuelle £1. 12. 9. payable à la St-Jean-Baptiste		Pieds ang. 3,400	7 juillet	1837	I Sp. Grts	514
Janet et John McCallum	Concession d'un lot de terrain à la Basse-Ville, borné au sud par la ligne nord de la rue St-Paul. Rente annuelle £35. payable à la St-Jean-Baptiste.		Pieds fr. 148,800 ou pds. ang. 169,744	30 juin	1838	" "	556
James B. Forsyth	Concession de 4 lots à eau profonde à l'Anse des Mères, Rente annuelle £11 7. 7. payable à la St. Jean-Baptiste		22760	5 juin	1839	K Sp. Gts	10
John Maxham et Margaret Maxham	Concession d'un lot à eau profonde à la Basse-Ville Rente annuelle £6. 5. 1. payable à la St. Jean-Baptiste		Pieds ang. 6257	14 mars	1840	" "	61
William O'Brien	Concession d'un lot à eau profonde à Près de Ville. Rente annuelle £28. 17. 6. payable à la St Jean-Baptiste		Pieds ang. 28875	17 septembre	"	" "	203
Louis Panet	Concessions d'un demi lot sur la rue St Louis, à la Haute-Ville		21 pieds, 4 pcs. de largeur sur 76 pds., 6 pcs. de profond.	25 novembre	"	" "	258
Le vénérable George Jehosaphat Mountain Québec	Concession d'un lot de terrain à eau profonde à l'Anse des Mères, en face de la chapelle des Marins. Rente annuelle £9 0. 0. payable à la St. Jean-Baptiste		Pieds ang 9000	11 janvier	1842	" "	327
L'hon. Matthew Bell	Révocation d'un lot à eau profonde, à Québec, Basse-Ville.		Pieds ang. 11900	18 août	1845	" "	527

	des Marins. Rente annuelle £9 0. 0. payable à la St. Jean-Baptiste		Pieds ang. 9000	11 janvier	1842	"	"	327
L'hon. Matthew Bell	Révocation d'un lot à eau profonde, à Québec, Basse-Ville.		Pieds ang. 11900	18 août	1845	"	"	527

Olivier Williams, en sa capacité de Curateur des biens vacants et successions de feu Jacob Pozer	Concession d'un lot de terrain à la Basse-Ville, Québec Rente annuelle £9. 12. 0. payable à la St. Jean-Baptiste		Pieds ang. 12046	30 janvier	1846	K Sp. Grts		555
James Gibb	Révocation de concession d'un lot à eau profonde à la Basse-Ville, Québec		Pieds ang. 38760	6 mai	"	19 Com.		200
	Concession d'un lot à eau profonde à la Basse-Ville de Québec. Rente annuelle £38. 15. 2 payable à la St. Jean-Baptiste		Pieds ang. 38760	7 mai	"	K Sp. Grts		590
Rev. Joseph Signay, évêque de Fussala	Lettres patentes annulant le paiement annuel du loyer, qui était mentionné dans la Lettre Patente, datée du 30 mai 1832, et lui accordant un lot de terre Près de Ville, Basse-Ville de Québec		6620	1 juillet	1847	L "		7
Ebenezer Baird	Concession d'un lot de grève et à eau profonde, à l'Anse des Mères, Québec		Pieds ang. 35,944	23 février	1848	L Sp. Grts		93
John Bonner	Instrument réduisant la rente annuelle du lot de grève concédé le 14 janvier 1837, à £14. 10. 0		Pieds ang. 189,680	1 mars	"	"	"	103
William Petry	Instrument réduisant le paiement de la rente annuelle, du lot de grève concédé le 14 janvier 1837 à £14. 10. 0		Pieds ang. 288,161	1 "	"	"	"	100
Charles Leeke	Concession d'un lot à eau profonde au Hâvre Diamant, Québec. Rente annuelle £9 0. 0, payable à la St. Jean Baptiste		10,688 pieds	25 "	"	"	"	143
Alexandre & Jean Pondelet dit Plaisance	Concession d'une certaine grève et d'un lot à eau profonde à Près-de-Ville, Basse-Ville de Québec. Rente annuelle, £8. 16. 5, payable à la St. Jean Baptiste		12 611 pieds franç. ou 14,325 pds. ang.	27 "	"	"	"	136
George Alford	Concession d'un lot à eau profonde, vis-à-vis du quai St. André, à la Basse-Ville. Rente annuelle £21 19. 6 payable à la St. Jean Baptiste		Pieds ang. 14,650	5 septembre	"	"	"	159

CITÉ DE QUÉBEC– Suite

Noms des concessionnaires	Description des lots	—	Pieds	Date des lettres patentes	Livre	Page
Corporation de Québec	Concession d'un lot de grève appelé " Place du Hâvre " vis-à-vis de la cour à bois de la Reine, Québec		22a. 2 r.29p.	28 novembre 1851	L Sp. Grts	337
	Concession d'un lot de grève, étant la place du Marché Finlay, et à eau profonde vis-à-vis du Marché Finlay à la Basse-Ville. Rente annuelle £1. 0. 0. payable à la St. Jean Baptiste		Pieds ang. 86,414	21 décembre 1852	" "	390
George Mellis Douglas	Concession d'un lot à eau profonde, à Près-de-Ville. Rente annuelle £6. 5. 4. payable à la St. Jean Baptiste		Pieds ang. 6,270	18 mars 1853	" "	407
George Alford	Concession d'une portion additionnelle à eau profonde à la Basse-Ville de Québec. Cette portion est ajoutée au lot a eau profonde, concédé le 7 septembre 1848, au dit George Alford Rente Annuelle £0. 1. 0 payable à la St. Jean Baptiste		Pieds ang. 1,197	1 mai 1854	" "	462
Denis Bogue	Concession d'un lot à eau profonde à la Pointe à Bizeau, près de Québec. Rente annuelle £4. 10. 0		Pieds ang. 3,493	1 " 1854	" "	468
Le Très-Révérend Pierre F. Turgeon, archevêque de Québec, représentant la corporation de l'évêque catholique Romain de Québec	Concession d'un lot à eau profonde à Prés-de-Ville, dans la Cité de Québec. Rente annuelle £5. 12. 2. payable à la St-Jean-Baptiste		Pieds ang. 6367	16 novembre 1854	L Sp. Grts	484

	fonde à Prés-de-Ville, dans la Cité de Québec. Rente annuelle £5. 12. 2. payable à la St-Jean-Baptiste		Pieds ang. 6367	16 novembre	1854	L	Sp. Grts	484
John Munn	Concession d'un lot à eau profonde à Prés-de-Ville, dans la Cité de Québec, cens annuel 1 farthing, payable à la St-Jean-Baptiste		Pieds ang. 7464	15 septembre	1855	L	Sp. Grts	533
John Jones	Concession d'un lot à eau profonde à la Pointe-à-Carcy, à Basse-Ville de Québec. Rente annuelle £66 payable à la St-Jean-Baptiste		Pieds ang. 66960	21 "	"	"	"	537
Le Curé et les Marguilliers de l'Œuvre et Fabrique de la paroisse de St. Roch de Québec	Concession d'un lot de terre à La Vacherie pour un cimitière		Pieds franc. 29334	22 décembre	1856	"	"	564
Henry Atkinson	Concession d'un lot à eau profonde en face de la Basse-Ville de Québec. Rente annuelle £15. 17. 6 payable à la St-Jean Baptiste		Pieds ang. 10584	16 novembre	1857	M	"	75
La Corporation de la Cité de Québec	Concession d'un lot de terre situé à la Pointe-au-Lièvre, pour l'usage de la rue Jacques-Cartier et de la rue Lee		Pieds ang 145640	17 mars	1858	"	"	92
Paul Lepper	Concession d'un lot de grève, sur la rive sud de la rivière St. Charles, Basse-Ville. Rente annuelle £48 payable à la St-Jean-Baptiste		Pieds ang. 66500	16 janvier	1860	M	"	162
La Corporation de Québec	Concession d'un lot de grève, à St. Roch, continuation de la rue St Dominique jusqu'à basse marrée sur la rivière St. Charles		Pieds franc. 20503	8 avril	1863	M	"	265

COMTÉ DE QUÉBEC

COMTÉ DE QUÉBEC

Noms des concessionnaires	Description des lots	—	Pieds	Date des lettres patentes	Livre	Page
William & George Pemberton	Concession de 3 lots à Sillery Cove. Rente annuelle £6.5.0. payable à la St-Jean-Baptiste		Pieds ang 12500	28 décembre 1835	I Sp Gris	464
Henry Pemberton (curateur), & George Pemberton	Concession d'un lot à eau profonde à Sillery Cove, près de de Québec. Rente annuelle £6.0.0., payable chaque année à la St-Jean-Baptiste		Pieds ang. 6000	3 novembre 1845	K "	542
B. C. A. Gugy	Concession d'un lot de grève en front du Domaine Farm à Beauport près de Québec. Rente annuelle £34.0.0., payable à la St-Jean-Baptiste		Arpents. 142	23 février 1848	L "	117
Charles H. Ross & John Sharples	Concession d'un lot de grève et de quatre lots à eau profonde, au Cap Rouge, près de Québec. Rente annuelle £30.5.0. payable chaque année à la St-Jean-Baptiste		Lot de grève 485,090 pds fr., lot à eau prof. 18,650 pds anglais	21 " "	L "	85
James Bell Forsyth & Michael Stevenson	Concession d'un lot de grève au Cap Rouge en front de la seigneurie de Gandarville. Rente annuelle £50 0 0, payable chaque année à la St-Jean-Baptiste		Arpents. 49	9 " 1850	L "	276
	Concession de 5 lots à eau profonde en front du lot précédent, au Cap Rouge, près de Québec. Rente annuelle de £40.5.2½, payable à la Saint-Jean-Baptiste		Pieds ang. 80590	24 mars 1851	L "	316

James Bell Forsyth & Michael Stevenson	Baptiste Concession de 5 lots à eau profonde en front du lot précédent, au Cap Rouge, près de Québec. Rente annuelle de £40.5.2½, payable à la Saint-Jean-Baptiste		49 Pieds ang. 80590	9 " 24 mars	1850 1851	L " L "	276 316

George Pemberton & Henry Pemberton curateurs des biens vacants de William Pemberton	Concession de 3 lots à eau profonde, lots A, B et C, à l'anse Sillery près de Québec. Rente annuelle £22 1.0., payable à la St-Jean-Baptiste		43890	5 août	1852	L Sp Grts	367
Alexander Simpson	Concession d'un lot à eau profonde au Cap Rouge, dans la paroisse de Saint-Augustin. Rente annuelle £11.5.0., payable à la St-Jean-Baptiste		Pieds ang. 192500	4 mai	1853	L "	413
Henry Lemesurier, jr	Concession de cinq lots à eau profonde à Sillery. Rente annuelle £13.0.0., payable à la St-Jean-Baptiste		Pieds ang. 26302½	4 août	1855	L "	525
Henry Sharples	Concession de trois lots à eau profonde, à l'anse Sillery, en front de son lot de grève, près de Québec. Somme stipulée £33 4.4, payable à chaque année à la St-Jean-Baptiste		Pieds ang. 63450	29 janvier	1861	M "	201

Canton Rhodes—érigé le 22 février 1890, Reg. 70, folio 28

Amos R. Little	Bloc A	Chemin du Lac St. Jean	9¾	16 avril	1890		54	241
The Metabetchouan Fishing & Game Club	" E	Chemin du Lac St Jean	10	16 "	"		54	240

Canton Stoneham—érigé le 14 mai 1800, Reg. A, Grants, folio 141

Kenelm Chandler	9, 10, 11 8, 9, 10 1, 3	1 2 3	1200	14 mai	1800	A Grants	151
Kenelm Chandler, jr	10 4 6 12	4 7 9 11	1200				

CANTON STONEHAM—Suite

Noms des concessionnaires	Numéros des lots concédés	Rangs	Acres	Date des lettres patentes	Livre	Page
Charles Megee	7 11 11 2, 7 9	5 7 9 11 12	1200			
Thomas Brownhill	9 3 18 10, 17 19	4 5 9 10 11	1200			
Isaac West	2 9 5, 12 16 4	4 6 8 9 12	1200			
John Wallice	3 7 9 4, 18 13	2 6 8 10 11	1200	14 mai 1800	A Grants	141
Henry Ball	2 11 8 7, 12 6	2 3 7 10 11	1200			
Henry West	5 4 6 17 9	3 5 7 8 11	1200			
Thomas Cooper	11 10 6 20 3 et 10 6	12 3 4 9 11 12	1200			

Thomas Cooper	6 20 3 et 10 6	4 9 11 12	1200					
Michel Garenne	1 10 6, 14 et 16 17	2 5 8 11	1200					
Hugh Munro	7 3 et 5 11 2 et 13	3 4 5 9	1200					
James McKenzie	9 7 12 11 5 2	7 8 9 10 11 12	1200					
Joseph Goulin	2, 3 et 10 2 1 8	6 7 9 12	1200					
Louis Levreau	1, 3, et 14 16 et 20 5	10 11 12	1200					
Jacques Boisselle	7 8 1 2 5 5	4 5 7 8 9 10	1200	14 mai	1800	A Grants	141	668
Jacques Bruneau	5 13, 19 19 19 12	2 8 9 10 12	1200					
Augustin oisselle	4 5 5 9, 15 8	5 5 7 9 10	1200					
John Leform, sr	1 6 3 8 14 1	5 6 8 9 11 12	1200					
Antoine Richou	8 5 10, 20 4 15	3 6 8 9 10	1200					

CANTON STONEHAM—Suite

Noms des concessionnaires	Numéros des lots concédés	Rangs	Acres	Date des lettres patentes	Livre	Page
Héritiers du Révérend Philip Foosey	2, 3, 4, 6, 7	réservés pour les dits héritiers		14 mai 1800	A Grants	141
Simon Graham	6	2	200	16 octobre 1820	E "	110
George Reynar	1	1	200	6 mars 1828	G "	341
James Reynar	7	2	200	11 juillet 1831	K "	120
Mathew Davis	8	1	200	23 " "	" "	131
Joseph Ellice	2	3	200	23 " "	" "	150
John Shea	½ N. E. de 11	4	100	2 août 1833	A Sales	145
John Wilson	3, 4	1	400	25 février 1840	T Grants	473
James Condy	6	1	200	25 " "	" "	477
John Patterson	7	1	200	25 " "	" "	479
Les rep. lég. de Michael Kenny	3	1	200	26 mars 1842	W "	161
David Deschamps	½ N. E. de 4	6	100	7 août 1848	G Sales	5
Jean-Bte. Bédard, fils de Pierre	½ S. O. de 1	6	100	5 mai 1851	" "	268
W. & John Craig	4	2	200	6 octobre 1853	I "	93
Joseph Shea	½ N. E. de 1	6	100	6 " "	" "	101
Zéphirin Chartré	½ N. E. de 3	7	100	22 novembre 1854	" "	278
George Staples	½ N. E. de 11	2	100	13 juin 1856	L "	178
John Staples, sr	½ S. O. de 11	2	100	13 " "	" "	188
Etienne Bernier	½ S. O. de 10	7	100	15 décembre 1857	P "	25
Louis Durand	½ N. E. de 10	7	100	22 octobre 1858	" "	165
Pierre Bidégaré	½ S. de 11	6	100	1 décembre "	Q "	180
Richard Coady	½ N. E. de 6	3	100	8 mars 1860	R "	76
David Craig	½ S. O. de 6	3	100	8 " "	" "	77
John Miller	9	3	200	10 avril "	" "	106
George Colman	½ S. O. de 15	8	100	4 mars 1861	T "	271
Graves Chamney Swan	½ N. E. de 15	8	100	17 mai "	U "	98
William Thomas Colman	½ N. E. de 14	9	100	22 " "	" "	102
Lt.-col. Duncan Munroe Bethune	½ S. O. de 14	9	100	28 " "	" "	116
John Edward Riley	½ N. E. de 7	9	100	13 juin "	" "	146
Thomas Scott Hawkins, lieutenant-col.	½ N. O. de 17	9	100	28 avril 1862	W "	113
Owen Lloyd Ormsby, lieutenant-colonel	½ S. O. de 7	9	100	9 juillet "	X "	28
Le Révd. Robert Mitchell	½ S. O. de 4	4	100	1 août "	" "	144
James Harington Trevelyan, lieut.-col.	½ S. O. de 9	10	100	4 septembre "	" "	199
Jacques Bédard, sr	½ N. E. de 7	7	100	9 " "	" "	213
Jacques Bédard	½ S. O. de 7	7	100	10 " "	" "	214
Jean Beaumont	½ N. E. de 6	5	100	22 " "	Z "	31
Louis Pageau	½ N. E. de 2	5	100	22 " "	" "	32

Le Révd. Robert Mitchell	½ S. O	de	4		4		100	1 août			144
James Harington Trevelyan, lieut.-col.	½ S. O.	de	9		10		100	4 septembre	"	" "	199
Jacques Bédard, sr	½ N. E.	de	7		7		100	9 "	"	" "	213
Jacques Bédard	½ S. C.	de	7		7		100	10 "	"	" "	214
Jean Beaumont	½ N. E.	de	6		5		100	22 "	"	Z "	31
Louis Pageau	½ N. E.	de	2		5		100	22 "	"	" "	32

Théophile Pageau	½ S. O.	de	2		5		100	22 septembre	1862	Z Salés	33
Joseph Pageau	½ S. O.	de	6		5		100	22 "	"	" "	34
Patrick McEwen	½ S. O.	de	11		4		100	27 février	1863	AA "	178
Flavie Renaud, épouse de François X. Deschamps	½ S. O.	de	8		6		100	31 mars	"	" "	212
William Joseph Dunn	½ N. E.	de	4		4		100	13 mai	"	AB "	65
Richard Cowly			1		4		200	6 juin	"	" "	128
Jean Bte Falardeau	½ S. O	de	4		6		100	30 juillet	"	AC "	11
Joseph Maingui	½ N. E.	de	8		6		100	3 mars	"	6	5
Charles Bédard	½ S. O.	de	3		7		100	9 décembre	1874	23	270

CANTON TEWKESBURY—érigé le 14 mai 1800, Reg. A, Grants, folio 151

	22		2						
	15		3						
	16		6						
Denis Létourneau	27		8	1200					
	21		10						
	33		12						
	19		4						
	17		6						
Joseph Desroches	38		8	1200					
	39		9						
	26 et 29		10						
	15		2						
	22		5						
Jacques Lessard	21		6	1200					
	28		10						
	35		11						
	23		12		14 Mai	1800	A Grants	151	
	21		5						
	20		6						
	13		7						
James Garfield, sr	33		9	1200					
	24		10						
	37		11						
	20		1						
	14		6						
James Garfield, jr	33 et 40		8	1200					
	25		10						
	24		11						
	14, et 22		3						
	19		6						
François Bédard	32		9	1200					
	32		10						
	40		11						

CANTON TEWKESBURY—Suite

Noms des concessionnaires	Numéros des lots concédés	Rangs	Acres	Date des lettres-patentes	Livre	Page
Pierre Cedras	16	1	1200			
	18	5				
	21, 33	8				
	40	10				
	25	12				
George Ross	19	2	1200			
	12	5				
	34	8				
	26	9				
	27, 31	11				
John Laforme, jr	20	2	1200			
	12	3				
	12	7				
	35	8				
	36	9				
	34	12				
Philip Brown	21	3	1200	14 mai 1800	A Grants	151
	17	4				
	28	8				
	34	9				
	41	11				
	27	12				
John Rennison	21	1	1200			
	15	5				
	30, 37	9				
	22	10				
	33	11				
Pierre Cascagnet	14, 19	5	1200			
	26	8				
	34	11				
	29, 30	12				
Charles Dubois	14, 21	4	1200			
	24	8				
	27	9				
	23, 26	11				
Francis Chatebro	13	4	1200			
	17	5				
	15	7				
	23	8				

Charles Dubois		24	8	1200						
		27	9							
		23, 26	11							
Francis Chatebro		13	4							
		17	5	1200						
		15	7							
		23	8							
Francis Chatebra		28	11							
		32	12	1200						
		17	2							
		16	4							
Bazile De Bonneville		30	8	1200						
		23 et 40	9							
		30	11							
		20	4							
		12	6							
Joseph Dorval		33 et 36	10	1200						
		21	11							
		26	12							
		16	2							
		12	4							
John Hartel		25 et 41	9	1200	14 mai	1800	A	Grants	151	
		39	10							
		22	12							
		19	3							
		13	6							
Pierre Bourassa		41	8							
		22	9							
		31 et 35	10							
		17, 18	3							
		37	8							
Samuel Bird		29	9	1200						
		38	10							
		38	11							
George Wolfe		13, 14, 17, 18	1							
		12, 13	2	1200	18 septembre	1800	A	Grants	179	
Peter Courtney et ses fils		15	1							
		14	2	400	7 avril	1832	L	"	157	
John Enright	½ N. E. de	18	2	100	8 janvier	1855	K	Sales	84	
Alexander Fraser	½ S. O. de	18	2	100	25 août	1857	O	"	49	
Thomas Wright, jnr		19	1	200	23 octobre	1858	P	Sales	166	
Michael Whelan	½ S. O. de	21	2	100	7 mars	1860	R	"	73	
Thomas Wright, jr	½ N. E de	21	2	100	7 "		"	"	74	
James McKee		15	4	200	7 juillet	1862	X	"	65	
Patrick Flynn		14	7	60	4 novembre	"	Z	"	155	
Anne Dowley, veuve de Wm. Dunn	½ S. O. de	13	3	100	13 mars	1863	AA	"	195	
William McDonald	½ N. E. de	18	4	100	9 mai	"	AB	"	61	
James Kirwin	½ N. E. de	18	6	100	13 "	"	"	"	63	
Thomas Wright, jnr	½ S. O. de	18	4	100	13 "	"	"	"	66	
John Wilson	½ N. E. de	13	3	100	17 décembre	1867		1	152	
James & Alex. McKee		22	1	200	14 juin	1870		14	43	
Les rep. lég. de feu Patrick Murphy	½ S. O. de	12	1	100	8 mai	1873		19	165	
Michael McWilliams	½ S. O. de	18	6	100	26 "	"		19	178	
Les rep. lég. de James Cowan	½ N. E. de	12	1	100	10 novembre	1882		31	200	
Jos. Patrice Lachance	½ N. E. de	20	5	100	16 février	1885		37	170	

CANTON TRUDEL—érigé le 26 avril 1889, Reg. P, Proclamations, folio 563

Noms des concessionnaires	Numéros des lots concédés	Rangs	Acres	Date des lettres-patentes	Livre	Page
Hon. James K. Ward	Bloc A	Canton Trudel	17½	15 juillet 1889	54	96

COMTÉ DE RICHELIEU

RIVIÈRE RICHELIEU

The Grand Trunk railway Company	Un certain lot de grève en eau profonde situé sur le côté ouest de la rivière Richelieu, vis-à-vis la ville de St. Jean, contenant		Pieds 194426	20 février 1873		

COMTÉ DE RICHMO

Rivière Saint-François

Noms des concessionnaires	Numéros des lots concédés	Rangs	Acres	Date des patentes	Livre	Page
François Annance.....	Isle Longue dans la Rivière St-François. Bail pour 21 ans ...	.. ..	 58	8 février 1809	3 Comm.	70
Lieut -colonel Frederick George Heriot ...	Tous les Isles sur la dite Rivière, vis-à-vis des townships suivants savoir Wendover, Simpson, Kingsey, Shipton, Windsor, Wickham, Upton, Grantham, Melbourne, Durham, excepté l'Isle connu sous le nom de Isle Longue, baillé à un François Annance par un bail daté du 8 février 1809.....					
Thomas Brady.....	Isle Annance dans la dite Rivière, située entre la Longue Pointe dans le township Wickham et les lots Nos. 26 et 27 dans le 4e rang du township de Kingsey.....	....	 350	15 avril 1816	D Grants	146
Albert P. Ball	2 Isles la rivière Saint-François	....	35a 3r 20p	18 février 1864	AD Sales	208
		Ile Ball A, Ile Ball B, vis-à-vis les lots 24 et 25 dans le 4me rang de Brompton	 54	24 août 1868	8	75

Canton Stoke

Noms des concessionnaires	Numéros des lots concédés	Rangs	Acres	Date des lettres-patentes	Livre	Page
Jane Cowan	5	1	1178	13 février 1802	A Grants	311
	6	2				
	11	3				
	12	4				
	27	5				
	12	7				
James Cowan	8 & 9	1	1158			
	7	2				
	8	3				
	6 & 25	6				
George Cowan	4	1	1200			
	4	2				
	12	3				
	10	4				
	15	5				
	8	6				
Gedéon Alexander	6	1	1172			
	6	3				
	9, 23 & 26	6				
	28	7				
Wm. Woodworth	13	1	1207			
	20	3				
	19, 20 & 21	4				
	22	5				
Wm. Woodworth, jnr	12	1	1202			
	17	2				
	15 & 16	3				
	16 & 17	4				
Gersham Woodworth	2, 3 & 5	4	1200			
	10, 11 & 13	5				
Lott Woodworth	9, 13 & 24	4	1175			
	21, 24 & 25	5				
Samuel Lowthrop	13	2	1000			
	18 & 19	3				
	1*, 2 & 4	6				
Jonathan Wood	23	4	1207			
	1, 3, 4	5				
	15, 16	6				

Samuel Lowthrop	13	2	1000				
	18 & 19	3					
	1*, 2 & 4	6					
Jonathan Wood	23	4	1207				
	1, 3, 4	5					
	15, 16	6					
Emanuel Hunsinger	14	2	1200				
	4, 9	3					
	6, 7	4					
	5	6					
John Campbell	2	2	1200				
	7, 8	5					
	13, 14	7					
	8	8					
Elyah Smead	2	1	1224				
	1, 3, 4, 5, 7	8					
Henry Welch	5	3	1200				
	17, 18	5					
	19, 20, 21	7					
John Dewar	10	2	200	13 février	1802	A Grants	311
	*18	6					
	*2, *3, *5, *6	7					
James Taylor	11	2	1200				
	1, 2	3					
	16, 17, 23	7					
Samuel Wright	*6	5	800				
	11, *12	6					
	7, 9 10	7					
Adam Fearing	*3	2	1000				
	13	3					
	13	6					
	24, 26, 27	7					
Eliphalet Adams	11	1	1186				
	9, 16	2					
	14, 28	5					
	27	6					
Henry Crawford	1	1	1220				
	14	4					
	20	5					
	19, 20, 22	6					
Peter Stwart	10, 11, 12, 14, 15, 17	8	1200				
Anne Stuart	26, 28	8	1200				
	19, 20, 22, 23	9					
Elizabeth Stuart	25, 26, 27	9	1200				
	28	12					
Mary Stuart	1, 2	13	1200				
	1, 2, 13	13					
James Frost	2, 3, 4, 6	14	1200				
	17, 18, 19	10					
Phæbee Frost	22, 21, 24	10	1200				
	25, 26, 28	11					
	26, 27, 28						

N. B.--Les lots marqués ainsi * ont été remis a la couronne, Reg. L, Special Grants, folio 374

CANTON STOKE—Suite

Noms des concessionnaires	Numéros des lots concédés	Rangs	Acres	Date des lettres-patentes		Livre	Page
Sarah W. Gray	17, 19, 20, 21 23, 24	11	1200				
Anne W. Frost	9, 10, 12, 13 14, 16	11	1200				
Wm Bouthillier	2, 3, 5, 6, 7 1	11 12	1200				
Mary A. Bouthillier	3, 4, 6, 7, 8, 10	12	1200				
Wm Bouthillier, jr	11, 13, 14	12	600				
Ward Bailey	11, 12, 13, 15, 16, 18	9	1200				
Mary Bailey	2, 4, 5, 6, 8, 9	9	1200	13 février	1802	A Grants	311
Christoper S. Bailey	11, 12	10	400				
Ira Bailey	8, 10	10	400				
John Bailey	5, 7	10	400				
Suzanna Bailey	3, 4	10	400				
Mary Bailey, jr	14, 15	10	400				
Abigael Bailey	1 1	9 10	400				
Robert Moffet, sr	25	13	200				
Robert Moffet, jr	26	13	200				
Thos. Bouthillier	15, 17 et 18	12	600	28 août	1802	A Grants	335
Peter Bouthillier	20, 21 et 22	12	600	28 "	"	" "	335
Anne S. Bouthillier	24, 25 et 27	12	600	28 "	"	" "	335
Zenos Adams	½ S. E. de	6	100	30 mars	1835	P "	91
Hollis Smith	10	1	298	29 octobre	"	B Sales	219
B. A. L. Company	½ N. O. de	6	100	16 février	1836	A "	389
Martin Perkins	14	14	200	3 "	1840	T Grants	437
B. A. L. Company	7	1	134	10 septembre	"	C Sales	249
Brit. Am. Land Co	5 et 12	2	8000	8 avril	1842	D Sales	121
	3, 10 et 17	3					
	1, 15, 22	4					
	5, 12, 19 et 26	5					
	3, 10, 17 et 24	6					
	4, 11, 18 et 25	7					
	23	8					
	7 et 28	9					
	2, 9 et 16	10					
	4 et 11	11					
	2, 9, 16 et 23	12					
	7, 14, 21 et 28	13					

Brit. Am. Land Co	4, 11, 18 et 25	7							
	23	8	8000	8 avril	1842	D Sales	121		
	7 et 28	9							
	2, 9 et 16	10							
	4 et 11	11							
	2, 9, 16 et 23	12							
	7, 14, 21 et 28	13							

British Am. Land Co	5, 12, 19 et 26	14							
	3	1							
	1, 8, et 15	2							
	7, 14. 21	3							
	4, 11, 18 25	4							
	2, 9, 16 et 23	5							
	7, 14, 21	6							
	1, 8, 15 et 22	7	16795	5 avril	1847	Y Grants	353		
	6, 13, 18, 19, 20, 21, 22, 24, 25, 27	8							
	3, 10, 17 et 24	9							
	6, 13, 20 et 27	10							
	1, 8, 15 et 22	11							
	5, 12, 19 et 26	12							
	3, 4, 5, 6, 8, 9, 10, 11, 15, 16, 17, 18, 19, 20. 22, 23, 24, 27	13	16795	5 avril	1947	" "	353		
	1, 7, 8, 9, 10, 11, 13, 15, 16, 17, 18, 20, 21, 22, 23, 24, 27, 28	14	16795	5 "	"	" "	363		
	6	5							
	1	6	1000	7 janvier	1862	V Sales	183		
	2, 3 et 5	7							
John Henry Pope	3	2	200	4 mars	"	" "	224		
The British American Land Co	2, 9, 16	8							
	23	10	1000	16 juin	"	X "	11		
	18	11							
James Ryther	½ N. O. de	6	7	100	2 août	"	" "	152	
Richard D. Morkill		12	6	200	8 janvier	1863	AA "	78	
Goodman W Randall		18	6	200	28 avril	1864	AE "	163	
Livingston E. Morris		8	4	200	31 mars	1865	AH "	242	
Charles S. Simpson	½ S. E. de	6	7	100	19 mai	1873	19	169	
John L. French		14	9	200	22 octobre	"	22	41	

Canton St-Georges de Windsor—érigé par act 23 Vic., chap. 10

Dominique D. Robitaille	½ S. E. de	14	2	100	19 mai	1870	11	235	
La Compagnie de poudre	19, 26	4					17	53	
	25	5	1000	20 décembre	1871				
	20, 27	6					16	199	
Asarie Marcotte	¾ S. E. de	12	1	133⅓	17 février	1872			
Godfroy Laurendeau	¼ N. O. de	3	3	133⅓	20 mai	1873	21	79	
Nicolas Godbout	Partie N. O. de	5	1	84	12 mars	1875	25	52	
Jean-Baptiste St-Cyr	½ S. O. de ½ S. O. de	11	5	56	4 mai	1876	26	13	
Eugène Poirier	¼ N. O. de	7	2	100	30 janvier	1878	26	313	
Eugène Bergeron	¼ S. E. de	5	4	100	19 mars	"	28	60	

Canton St-Georges de Windsor—Suite

Noms des concessionnaires	Numéros des lots concédés	Rangs	Acres	Date des lettres-patentes	Livre	Page
Révd. G. Vaillancourt	½ N. O. de	2	100	18 août 1879	36	30
Louis Morissette	½ N. O. de	2	100	10 janvier 1882	32	287
Nazaire Morissette	½ N. O. de ½ N. O. de	4	50	23 " "	30	14

Canton Windsor —érigé le 14 juillet 1802, Reg. A, Grants, folio 355

Veuve de P. Auger	4, 6	7	400			
Jean Amiot, sr	18, 20	7	400			
Veuve de Frs Allard	24, 25	8	400			
Barthelemy Ainse	1, 2	12	437			
Jean Amiot, jr	6, 8	12	370			
Veuve de M. Bauchaud	½ N. O. de	1	100			
Nicolas Bergevin	9, 11	3	400			
Charles Bezeau	15, 16	5	400			
Veuve de L. Brousseau	23, 24	5	400			
Frs Boinais	4, 5	6	400			
Pierre Bezeau	24, 25	6	400			
Denis Breton	12, 13	9	400			
Frs Bigaouette	9, 11	10	400			
Pierre Lezeau, jr	21, 22	10	400			
André Bernard	10, 11	11	400			
Ant. Bistodeau	9, 11	12	397			
Frs Blanchard	12, 14	8	400	14 juillet 1802	A Grants	355
Alexis Charland	21, 23	11	400			
Jacques Chevalier	10, 11	1	400			
Veuve de Chs Charland	27, 28	1	400			
Joseph Crate	21, 22	3	400			
Etienne Chamberland	24, 25	4	400			
Veuve de Louis Corbin	17, 19	5	400			
Veuve de Jos Chamberland	12. 14	6	400			
Ant. Cureux St-Germain	2, 3	7	400			
Veuve de J. B. Cordonn	1, 3	8	400			
Jean-Bte Couture	3, 5	9	400			
Veuve de Jos. Chabotte	23, 24	9	400			
J. B. Chevalier Cadet	4, 5	10	400			

Veuve de Jean Croteau	26, 28	10	400			

Veuve de Louis Corbin	11, 13		6	400				
Veuve de Jos. Chamberland	12. 14		6	400				
Ant. Cureux St-Germain	2, 3		7	400				
Veuve de J. B. Cordonn[illegible]	1, 3		8	400				
Jean-Bte Couture	3, 5		9	400				
Veuve de Jos. Chabotte	23, 24		9	400				
J. B. Chevalier Cadet	4, 5		10	400				
Veuve de Jean Croteau	26, 28		10	400				
Pierre Casgrain	2, 3		11	400				
Veuve de Frs Corbin	18 20		11	400				
Alex. Dumas	½ S. E. de	25	1	100				
Veuve de P. Dacilvas	18, 20		1	400				
[illegible]carreau	4, 6		1	400				
dit Portugais	9, 10		2	400				
Jos Dup[illegible]	12, 13		2	400				
Jacques Duval	23, 24		2	400				
Veuve de Jos. Damien	7, 8		3	400				
Frs. Dumontier	26, 28		3	400				
Veuve de Jos. Dusault	4, 6		4	400				
J.-Bte Dacilvas	27, 28		4	400				
Jos. Dupont, sr	6, 8		5	400				
Veuve de J. M. Antoine Dacilvas	12, 13		5	400				
J. B. Dubord, sr	15, 17		6	400				
Veuve de Jos. Décarreau	26, 28		6	400				
Nicolas Duval	7, 9		7	400				
Jacques Denechaud, sr	10, 11		7	400				
Ant Décarreau	13, 14		7	409				
Louis Dumontier	27, 28		7	400	14 juillet	1802	A Grants	355
Veuve de Jos Dupont	10, 11		8	400				
Jos. Duval	13, 14		11	400				
Veuve de P. Delorier	27, 28		11	400				
Jean Denis dit Brunet	4, 5		12	376				
J. B. Dubord, jr	23, 25		12	400				
J. B Dubois	18, 19		13	342				
Veuve de L Decarreau	24, 25		13	400				
Jos. Drolette	24, 27		15	423				
Pierre Emond	16, 17		7	400				
Louis Feluet	13, 14		1	400				
Ant. Filion	21, 23		1	400				
Jean Forton	18. 19		12	400				
Veuve de C. Garène	1, 2		3	400				
Augustin Gélie	15, 16		3	400				
Bezile Gosselin	26 27		5	400				
Veuve de Etienne Gatier	18, 19		8	400				
Pierre Gagner	7, 8		10	400				
Veuve de C. Guenette	23, 25		10	400				
Jos. Gagner	7, 9		11	40[illegible]				
Veuve de Ant. Gosselin	20, 22		12	400				
Etienne Hyanvieux	4, 5		8	400				
Augustin Jourdain	1, 2		5	400				
Veuve de Alexis Jean	3 5		5	400				
Michel Joseph	26, 28		13	400				
Ant. Jackson	27, 28		14	400				

Canton Windsor— Suite

Noms des concessionnaires	Numéros des lots concédés	Rangs	Acres	Date des lettres-patentes	Livre	Page
Veuve de P. Levasseur	24	1	200			
* Jos Larivière	24 * et 25 *	7	400			
Louis Larivé	6, 8	2	400			
Veuve de Ant. L'Heureux	20, 22	2	400			
Jean Laberge	2, 3	4	400			
Veuve de P. Leroux dit Cardinal	19, 11	4	400			
Réné Lancto, ptre	21, 22	8	400			
Paul Lacroix	13, 14	4	400			
Veuve de F. Létourneau	6, 8	9	400			
Gab. Landry	9, 10	9	400			
Veuve de B. Lespérance	20, 22	9	400			
Chs. Labez	15, 16	12	400			
Veuve de Chs. Lortie	21	13	356			
	28	15				
Pierre More	16, 17	1	400			
Louis Moreau	3, 5	2	400			
Jos Migneron	23, 25	3	400			
Pierre Maurice dit Jean	21, 23	4	400	14 juillet 1862	A Grants	335
Pierre Moisant	1, 3	6	400			
Veuve de Ant. Martinette	18, 19	6	400			
Pierre Martinette	7, 8	8	400			
J. B. Martinette	15, 17	8	400			
Chs. Monier	1, 2	9	400			
Veuve de Prisque Chamberland	15, 16	9	400			
Veuve de Chas. Maid	1, 2	10	400			
Jos Monier	16, 17	11	400			
Veuve de Jos. Montmeillan	24, 25	11	400			
Veuve de Gab. Messayer	18, 19	10	400			
Jean B. Norreau	15, 17	13	374			
Veuve de P. Onel	26, 27	2	400			
Ant. Parent	2, 3	1	400			
Chs. Pinette	1, 2	2	400			
Yve Picard	18, 19	3	400			
J. B. Portugais	16, 17	4	400			
Jean Petitclair	7, 8	6	400			
Veuve de A. Picard	10, 11	6	400			
J.-Bte. Panet	21, 22	6	400			

* Ces deux lots ont été remis, voir rég. M. special grants, folio 186.

Chs. Pinette	1, 2	2	400							
Yve Picard	18, 19	3	400							
J. B. Portugais	16, 17	4	400							
Jean Petitclair	7, 8	6	400							
Veuve de A. Picard	10, 11	6	400							
J.-Bte. Panet	21, 22	6	400							

* Ces deux lots ont été remis, voir rég. M. special grants, folio 186.

Nicholas Pizanne	15, 16	10	400							
Veuve de L. Parent	21, 23	7	400							
Alexis Pinet	12, 14	10	400							
Pierre Poulin	4, 6	11	400							
Chs. Parent	12, 13	12	447							
Veuve de R. Poncent	21, 22	13	286							
Chs. Pinguet	23	14	333							
	23	15								
Veuve de Jos. Petitclair	24 25	14	400							
Michel Perrault	25, 26	15	457	14 juillet	1802	A	Grants	355		
Veuve de Frs. Rez	12, 14	3	400							
Frs. Roucette	7, 9	4	400							
Veuve de F. Rattez	18, 20	4	400							
Veuve de Chs. Rouillard	20, 22	5	400							
Veuve de F. Signay	15, 16	2	400							
Jos. Sansouci	17, 19	2	400							
Veuve de Chs. Savard	26, 27	9	400							
German Tessier	4, 5	3	400							
Ant. Vidalle	7, 9	1	400							
Veuve de J. B. DeCastelle	26, 28	8	400	17 mai	1804	B	Grants	284		
Etienne Sevigny	9, 10	5	800	27 décembre	1808	C	"	264		
Amable Hebert	17, 19	9								
Josias Wurtele	9, 16	6	400	22 février	1816	D	"	162		
James Dearden	7	12	190	8 mai	1833	A	Sales	123		
John Lee	10	12	197	2 janvier	1838	B	Sales	177		
Richard Woodford	22	14	207	8 décembre	1841	C	"	359		
	4 & 11	9								
	6	10								
Brit. Am. Land Co	1, 8, 15 & 22	11	2000	8 avril	1842	D	"	105		
	17 & 24	12								
	27	13								
	1, 8, 15 & 22	1								
	4, 11, 18 & 25	2								
	6, 13, 20 & 27	3								
	1, 8, 15 & 22	4								
	7, 14, 21 & 28	5								
	2 & 23	6								
	5, 12, 19 & 26	7								
Brit. Am. Land Co	2, 9, 23 & ½ S. O. de	16	8	8900	5 avril	1847	Y	"	357	
	7, 14, 21 & 28	9								
	3, 10, 17 & 24	10								
	12, 19 & 26	11								
	21 & 28	12								
	23	13								
	26	14								
William Chandler	½ S. O. de la ½ S. O. de	13	6	50	26 juin	1852	H	"	218	
Edward Hale	½ N. O. de	14	12	100	5 octobre	1853	I	"	85	
Hugh Farguhar	½ S. O. de la ½ N. O. de	5	11	50	8 janvier	1855	K	"	74	
Adam Farguhar	½ S. E. et N.E. de la ½ N. O. de	5	11	150	8 "	"	"	"	75	

CANTON WINDSOR—Suite

Noms des concessionnaires	Numéros des lots concédés	Rangs	Acres	Date des lettres patentes	Livre	Page
George Dearden	16	13	161	10 mai 1856	L "	155
John Chapman	Pt. d'about N. E. ou rés. de. 3	12	77a. 23p.	18 décembre 1857	P "	30
Daird Stevens	½ S. O. de la ½ S. E. de	14	12	50	3 janvier 1861	T "	166
The British American Land Company		22	7	200	26 juillet 1862	X "	123
Thomas Steel	½ S. E. de	17	3	400	9 octobre 1863	AC "	131
		12	4				
	½ N. E. de	13	6				
Thomas Sheldon, Seth Andrews & Jarvis C. Marble	½ N. E. de ½ S E de	14	12	50	22 octobre 1864	AG Sales	132
Edouard Benoit		10	1	200	29 novembre "	" "	186
Isidore Marcotte	Partie centre de	5	1	69	17 février 1865	AH "	84
Robert Patterson	½ S. O. de la ½ N. O. de	6	8	50	15 mars "	" "	184
James Patterson	½ S. O. de la ½ S. E. de	6	8	50	20 " "	" "	198
Thomas Patterson	½ N. E. de la ½ S. E. de	13	8	50	30 " "	" "	235
Edouard Charland	½ S E. de la ½ N. O. de	17	3	33a. 1r. 13p.	28 septembre 1866	AN "	159
Joseph Elie Benoit	½ N. O. de la ½ N. O. de	17	3	66a. 2r. 26p	28 " "	" "	160
Louis Pinard		10	3	200	22 octobre "	" "	216
Thomas Hall, jr	½ N. O. de	18	9	100	11 août 1867	AP "	14
Les rep. Michel Emond	½ N. E. de	13	8	100	1 février 1869	9	172
Robert Hall	½ S. E. de	18	9	100	2 mars "	10	125
James France	½ S. E. de	15	7	100	8 " "	10	129
Narcisse Terrien	½ S. O. de ½ S. E. de	13	8	50	30 juillet 1870	13	29
La Compagnie de poudre		27	8	200	20 décembre 1871	17	54
Jarvis Marble		25	9	400	17 mai 1872	17	167
		27	10				
John Bliss	½ N. E. de	16	8	100	20 février 1873	19	132
Michel Cloutier	½ N. O. de	15	7	100	20 mai "	2[illegible]	83
George T. Vaughan		2[illegible]	8	200	23 février 1874	22	125
Joseph Andrews	½ N. O. de	26	12	100	6 septembre 1875	24	144
Arthur Poter	½ S. O. de	8	7	100	18 juin 1879	33	10
Shepard J. Brown		20	10	200	5 septembre "	33	18
Henry J. Brown	½ S. O. de	13	10	100	22 octobre "	35	46
Hiram Knapp	½ S. O. de	27	12	100	19 avril 1880	83	36
George A. Moore & Nathan Moore	½ S. E de	26	12	200	11 mai "	33	39
	½ S. E. de	27					
Mathilda Nickle	½ N. E. de ½ S. O d.	1[illegible]	6	50	19 juin 1882	31	123
Joseph Paradis		6	6	200	28 juin 1883	38	161
Jacques Camiré	½ S. E. de	26	1	100	1 octobre "	39	40
Célestin Camiré	½ N. O. de	26	1	100	9 février 1884	39	271

Hiram Knapp	½ S. O. de	27	12	100	19 avril	1880	83	36	
George A. Moore & Nathan Moore	½ S. E de ½ S. E. de	26 27	12	200	11 mai	"	33	39	
Mathilda Nickle	½ N. E. de ½ S. O d.	1	6	50	19 juin	1882	31	123	
Joseph Paradis		6	6	200	28 juin	1883	38	161	
Jacques Camiré	½ S. E. de	26	1	100	1 octobre	"	39	40	
Célestin Camiré	½ N. O. de	26	1	100	9 février	1884	39	271	
Maurice Hannan	½ côté S. E. de	3	3	66⅔	31 mars	1884	34	63	
Maurice Hannan	¼ N. E. de	11	5	150	13 juin	"	34	110	
Elie Gauthier	½ N. O. de	28	2	100	30 "	"	43	129	
George Côté	½ S. E de ½ N. O. de	5	4	50	27 février	1885	45	272	
Arthur Porter	½ N. E. de	8	7	100	2 mai	"	42	299	
William Trenholme		1	7	200	8 février	1886	47	72	
William J. Chapman	Partie S. O. de	3	12	100	13 avril	1888	50	179	
Augustin Denis dit Laporte	½ N. E. de ½ S. E. de	21	2	50	20 septembre	"	55	113	
Joseph Elie Benoit	½ S. E. de	7	2	100	13 mars	1889	56	44	
Salem Bergeron	½ S. E de ½ N. E. de	13	10	50	24 septembre	"	59	69	
Les rep lég. de James McCrohie	Pt. N. E. de la pt. N. O. de la pt. S O. de	20	13	40	20 février	1890	54	175	
Etienne Paquet	Pt. S. O. de la Pt. S. E. de la pt. S. O. de	20	13	41	21 mars	"	59	228	

CANTON SHIPTON—érigé le 4 décembre 1801, Reg. A, Grants, folio 287

Elmer Cushing	12, 13, 14 16, 17 15	2 12 14	1230	4 décembre	1801	A Grants	287	
George Barnard	6 20 12, 14 20 2	1 2 5 10 12	1206					
Elizah Hastings	14 12, 13, 14 et 21 23	11 12 14	1179					
Henry Barnard	12 et 19 7 8 11 18	1 2 9 10 13	1200					
Job. Wetherell	1, 2, 9, 15, 23 17	1 6	1137					
Stephen Barnard	8 9, 21 28 2, 18	3 5 8 10	1200					
Loth Wetherell	26 2, 6, 21, 28 18	1 2 6	1200					

Canton Shipton—Suite

Noms des concessionaires	Numéros des lots concédés	Rangs	Acres	Date des lettres patentes	Livre	Page
Job Cushing	8, 18	1	1158			
	26	2				
	15	9				
	12, 20	14				
John Lester	3, 4, 6, 10, 11, 13	6	1200			
Joseph Hicks	27	10	1200			
	7, 17, 21, 25, 27	13				
	7, 12	9				
John Hicks	28	11	1145			
	22, 28	13				
	25	14				
John Brocas	5, 11, 27	1	1161½			
	10	12				
	18, 19	14				
	13	15				
James Doying	23	5	1137			
	3	13				
	1, 4, 6, 11	14		4 décembre 1801	A Grants	287
Daniel Doying	24	5	1200			
	6	12				
	4, 6, 10, 13	13				
John P. Cushing	22	1	1180½			
	3, 9, 5, 10	2				
	16	14				
James Barnard	25	1	1200			
	9	5				
	21	8				
	21	9				
	22	10				
	13	14				
Nathaniel Fesendon	3, 6, 7, 15, 27	3	1200			
	19	11				
John B. Lebounty	1, 11, 15	4	1137			
	2, 3	5				
	19	9				
Amherst Stewart	2, 4, 5, 8, 9, 26	4	1200			

Nathaniel Fesendon	19	11					
	1, 11, 15	4					
John B. Lebounty	2, 3	5	1137				
	19	9					
Amherst Stewart	2, 4, 5, 8, 9, 26	4	1200				

	18	3					
	6	4					
Jonathan Steels	9, 23	7	1200				
	4	9					
	8	10					
William Dustin	12, 13, 16, 27	4	1200				
	5, 20	5					
	4	1					
	28	3					
Benjamin Leet	25	11					
	27	5	1200				
	8	7					
	11	13					
	23	4					
Ephrahim Magoon	6, 7, 13 et 17	5	1200				
	18	11					
Charles Clarke	16 et 28	5					
	1, 8, 15 et 21	6	1137				
Thomas Hill	2, 5, 8 et 9	14					
	2, 3, 4 et 10	15	1271½				
Joseph Kezer	18	9					
	1, 3, 4, 5 et 7	11	1137				
	9	10					
Ephraim Magoo, jr	8, 10, 11, 12 et 17	11	1200				
	14 et 25	9					
John Robinson	23, 24 et 28	12	1214½	4 décembre	1801	A Grants	287
	9 et 14	15					
Théodore Barnard	21, 22, 24 et 26	11					
	14 et 15	13	1200				
Thomas Ellison	12, 13, 16, 17 et 23	8					
	26	10	1200				
	13	1					
Benjamin Moulton	7 et 14	6	1200				
	5, 15 et 20	7					
	14, 21, 25	3					
Joseph Perkins	18	4					
	1	9	1137				
	27	12					
David Lewiston	16, 17, 19, 23 et 24	2					
	24	13	1200				
Abner Rice	1, 4, 5, 6 et 16	10					
	20	12	1339				
	22	14					
	24	6					
	18	7					
William Rundlett	27	8					
	25	10	1200				
	15	11					
	26	12					

Noms des concessionnaires	Numéros des lots concédés	Rangs	Acres	Date des lettres-patentes	Livre	Page
Jonathan Smith	10	5				
	3, 5, 7	12	1136			
	1	13				
	26, 27	14				
Thimothy Chamberlain	20	1				
	27	2				
	1, 4, 10	3	1265½			
	17	9				
	6	15				
David Blunt	26	5				
	25	7	1200			
	5, 3, 6, 10	8				
Robert Green	11, 13, 17, 20, 22	3	1200			
	19	10				
Ephraim Blunt, jr	14, 24, 26	8				
	3	9	1200			
	9, 19	12				
Amos Catlin	5, 10, 11, 22, 24	9	1200			
	23	10				
John Martin	22, 26, 27	7	1200	4 décembre 1801	A Grants	287
	2, 7, 9	8				
Joseph Gamelin	2, 4, 6, 11	7				
	25	11	1251			
	7, 11	15				
John McLure	16	1				
	19	4				
	1	7	1137			
	19, 20	8				
	8	13				
John Oaks	24	3				
	22	4	1000			
	22, 25	6				
	12	7				
James Tobyn	27, 28	6				
	13, 16, 19	7	1200			
	20	13				
Baptiste McLure	20	4				
	26, 28	9	1200			
	12, 13, 15	10				

	12		7						
James Tobyn	27, 28		6						
	13, 16, 19		7	1200					
	20		13						
	20		4						
Baptiste McLure	26, 28		9	1200					
	12, 13, 15		10						

James Barnard	19		5	200	10 juillet	1810	C	Grants	415
	16		3						
	18		5						
	9, 23		6						
Frs Languedot	7, 14		7	2000	30 juin	1827	G	"	258
	22		8						
	20		9						
	20		11						
	24		14						
Ths. A. Stayner	10		14	200	24 mars	1835	A	Sales	217
John Mulvena	21		14	198	29 octobre	"	"	"	293
Job Adams	17		14	152	17 novembre	"	"	"	327
Harry Nutting	24		4	200	15 septembre	1836	"	"	473
Robert Barker	23		13	200	15 "	"	"	"	463
Ann Wyur, veuve Trenholme	28		14	99	15 "	"	"	"	465
Jonathan Perkins	26		3	200	2 mars	1837	B	"	125
Maria E. Dennison	½ S. O. de		7	100	2 janvier	1838	"	"	187
B. A. L. Company	½ N. E. de		3	100	8 février	"	"	"	227
Jessee Baker	½ N. E. de		7	100	2 janvier	"	"	"	195
Samuel Daniels			3	200	9 mars	"	"	"	241
Simeon Flint	½ S. O. de		3	100	18 mai	"	"	"	265
Shubael Pierce			14	200	24 janvier	1839	"	"	345
Thos Steele	7		14	327½	2 décembre	"	C	"	107
	5		15						
John Smith	½ N. E. de		2	100	10 "	"	"	"	113
Jobez Morrill	½ S. O. de		2	100	14 mars	1840	"	"	171
Chester B. Cleveland			4	164a. 24p.	7 novembre	"	"	"	301
	3, 10		1						
	22 et ½ N. E. de	8	2						
		5	3						
		3	4						
	8 et ¾ S. E. de	22	5						
	5, 12 et ½ S. O. de	26	6						
Brit. Am. Land Co	3, 10		7	5250	8 avril	1842	D	"	67
	4, 11, 25		8						
	9, 16 et ½ S. O. de	23	9						
	7, 14, 21		10						
	9, 23		11						
	4, 11, 25		12						
	9		13						
William Vanderveldon	28		7	200	10 janvier	1844	D	Sales	377
William Lyman	⅜ d'about S. O. de	19	6	75	11 février	1845	E	"	53
David Leet	½ N. E. de	28	4	83a. 1r. 20p.	11 octobre	"	"	"	184
Robert Lee	16		13	200	22 décembre	"	"	"	220
	7, 14 et 28		1						
	4, 25 et ½ S. O. de	11	2						
British American Land Company	2, 9 et 23		3	6060	4 janvier	1847	Y	Grants	271
	7		4						
	4 et 11		5						

CANTON SHIPTON - Suite

Noms des concessionnaires	Numéros des lots concédés	Rangs	Acres	Date des lettres-patentes	Livre	Page
British American Land Company	2 et 16	6	6060	4 janvier 1847	Y Grants	271
	21	7				
	8, 15, 1	8				
	6, 13, 27	9				
	3, 10 et 24	10				
	6 et ½ N. E. de 27	11				
	8, 22, 1	12				
	5 et 12	13				
	3	14				
James Horan		14	4 167a. 2r. 37p.	23 octobre "	F Sales	166
Abraham Olney	L'about N. E. de	25	5 90	1 mai 1848	" "	348
Les rep. lég. de Marsh Martin		12	15 111	21 octobre 1850	G "	150
George Ridley	½ N. E. de la ½ N. E. de	28	10 50	16 août 1851	H "	7
Stephen Olney	½ N. E. de	26	6 100	20 juillet 1852	" "	244
Siméon M. Dennison	½ N. E. de	23	9 100	19 avril 1853	I "	10
Samuel Wintle	½ S. O. de	28	10 100	1 juin "	" "	44
Elijah Clark & H. Silver	½ S. O. de la ½ N. E. de	17	10 50	9 " "	" "	48
Geo. King Forster	½ S. O. de	13	11 100	24 octobre "	" "	110
James Richard White	¼ de l'about S. O. de	18	8 50	24 " "	" "	127
Thos. Allen Stayner		8	15 148	21 décembre "	" "	140
Lucy Learned		18	2 102	31 " "	" "	142
John C. Butler	Portion de l'about N. E. de	18	2 48	2 juin 1854	" "	243
Warren Williamson	½ N. E. de ½ N. E. de	17	7 50	4 décembre "	K "	50
Harry Williamson	½ S. O. de ½ N. E. de	17	7 50	4 " "	" "	51
Geo. King Forster	½ N. du ½ S. O. de	7	7 25	14 mai 1855	K Sales	203
Chas. McKenzie	½ S. O. de ½ N. E. et ¼ N. E. de ½ S. O. de	19	6 75	23 août "	L "	37
William S. Willey	½ S. O. de	8	2 100	27 octobre 1856	M "	121
Sydney Shaw	½ N. O. de ½ N. O. de	22	5 50	9 décembre 1859	Q "	188
William Belknap		21	4 174a. 2r. 12p	2 mars 1860	R "	89
Hiram Glines	¼ N. E. de	19	6 50	21 novembre "	T "	95
John Gorman	½ S. O. de	28	4 83a. 1r. 20p.	28 août 1861	U "	201
Roderick McLeary	½ N. O. de ½ N. E. et partie S. de la ½ S. E. de la ½ N. E. de	24	1 56a 3r. 1½p	8 novembre "	V "	89
Zacheus Rothwell	½ S. O. de ½ S. E. de	21	1 50	15 " "	" "	104
Isaac W. Stockwell & John P. Stockwell	½ S. E. de	10	4 91½	22 janvier 1863	A A "	128
David Adams	½ S. E. de ½ N. O. de la pt. de l'about S. O. de	21	1 25a. 2r. 32p.	30 avril 1864	A E "	168

Roderick McLeary	½ N. O. de ½ N. E. et partie S. de la ½ S. E. de la ½ N. E. de	24		1	56a. 3r. 1½p.	8 novembre	"	V "	89
Zacheus Rothwell	½ S. O. de ½ S. E. de	21		1	50	15 "	"	" "	104
Isaac W. Stockwell & John P. Stockwell	½ S. E. de	10		4	91½	22 janvier	1863	AA "	128
David Adams	½ S. E. de ½ N. O de la pt. de l'about S. O. de	21		1	25a. 2r. 32p.	30 avril	1864	AE "	168

George W. Butler	½ N. O. de ½ N. E. de ½ N. E. de ½ N. O. de	17		1	12a. 2r.	1 octobre	1866	AN Sales	164
Maurice Hannon	½ N. O. du résidu S. O. de	25		5	69a. 0r. 20p.	20 décembre	"	AL "	110
Thomas Hannon	½ S. E. du résidu S. O. de	25		5	69a. 0r. 20p.	20 "	"	" "	111
Aretus Yale	Pt de l'about S. O. de	15		5	72	5 avril	1867	AO "	172
Joseph Saffin	Partie N. E. de	15		5	154	5 "	"	" "	173
Luther Emmerson	¾ S. O. de ½ S. E. de	17		1	75	27 mars	1868	3	112
Benjamin Burbank	½ S. O. de ½ N. O. de	17		1	50	14 août	"	8	70
Ebenezer Williamson	½ N. E. de ½ S. O. de	17		7	50	6 octobre	"	8	158
John McDonald	¼ d'about N. E. de	18		8	50	31 mars	1869	10	180
Les rep. lég. de Edw. Flanagan	½ N. E. de	11		2	100	19 novembre	1870	14	193
Alexander McLeay	Pt. S. O. de ½ S. E. de ½ N. E. de	21		1	22	8 mars	1871	15	44
Thomas Strew	½ N. O. de ½ N. O. de partie d'about S. O. et ½ S. O de ½ N. O. de partie d'about N. E. de	21		1	49a. 2r.	5 décembre	"	17	42
Joseph Jutras, snr		1		2	130	9 avril	1872	18	21
Christmas P. Byrd	½ S. O. de ½ S. O de	17		7	25	30 novembre	"	19	64
Thomas H. McGinnis	Partie centre ou rés. de	18		8	100	18 décembre	"	19	76
William Frost	½ N. O. de	10		4	91a. 2r.	18 mars	1873	19	143
Thomas Strew	½ N. O. du ½ N. E. de	21		1	25	21 mai	"	19	173
Austin Pope	Pt. d'ab. N. E. de ½ S. E. de	21		1	25	30 juin	1875	24	122
Miles Harvey	½ S. O. de	24		1	100	9 juillet	"	24	110
Theophilus Scott	Pt. N. O. ou rés. de ½ S. E. de ½ N. E. de	24		1	43a. 1r.	24 janvier	1877	27	65

CANTON MELBOURNE—érigé le 3 avril 1805, Reg. B, Grants, folio 363

Henry Caldwell	½ de	28		2	1057				
	15, 17, 18,	19		7					
Edward Bowen	½ 75 et ½ S. O. de	18		5	200				
George Hamilton	½ de	28		6	1010a. 0r. 36p				
	½ de 22 lots 24, 25 &	28		7					
	24, 26,	27		8					
John Caldwell		16		6	210a. 12p.	3 avril	1805	B Grants	363
Jane Caldwell	½ N. E. de	27		6	100				
Martin Cannon	½ de	28		3	200				
	½ de	28		5					
John Dandson	15, 16,	18		3	1150a. 1r. 20p.				
	15, 16 ½ de	17		4					
Mathew Lemon		27		1	210a. 12p.				
Thos. A. Simpson	16,	17		2	420a. 0r. 24p.				

Canton Melbourne · Suite

Noms des concessionnaires	Numéros des lots concédés	Rangs	Acres	Date des lettres-patentes		Livre	Livre
John Donaldson, snr	2	7	1299a. 1r. 20p				
	1, 3, 4, 5	8					
	2						
Henry Donaldson	1	5	1260a. 1r. 32p				
	3, 4, 11, 13, 14	6					
Peter Donaldson	3, 4. 5, 10, 11, 12	5	1260a. 1r. 32p				
John Donaldson, jnr	1, 2, 3, 5. 6, 8	4	1260a. 1r. 32p				
Hugh Donaldson	1 & 2	3	1260a. 1r. 32p	3 avril	1805	B Grants	363
	9, 10, 12, 13	4					
James Donaldson	4, 5, 7, 8, 9, 11	3	1260a. 1r. 32p				
David Donaldson	2, 3, 4, 6	2	1260a. 1r. 32p				
	12 & 14	3					
John Ellison	14	5	210a. 12p.				
George Gallop	9	6	210a 12p.				
John Gibson	14	7	282				
John Gilson, jr	7	6	210a. 12p.				
Peter Hunt	5	8	203				
Aug. Hibbert	1	8	275				
Willard Hill	10	7	210a. 12p.				
Thomas Lancaster	10	6	210a. 12p.				
John Miller	6	6	210a. 12p.				
Archibald Miller	7	5	210a. 12p				
Daniel Miller	8	7	210a. 12p.				
David Mudget	12, 13	8	191				
Olivier M Pierce	7	7	210a. 12p.	3 avril	1805	B Grants	363
Andrew Patterson, jr	3	8	240				
Jonathan Stickney	8	5	210a. 12p.				
John Stickney	6	8	205				
John Stimpson	11	7	210a. 12p.				
Daniel Stimpson	9	8	226				
Ephraim Stimpson	8	8	250				
Joseph Stimpson	12	7	210a. 12p.				
James Stimpson	10	8	184				
Frs Vallerand.	13	2	200	19 juillet	1817	D "	357
Lieut. Col. Donald McPherson	15, 16, 18, 19, 20	1	1200	24 novembre	"	" "	385
	14	2					
La femille De Tonuancourt	1, 2, 4, 5, 6, 8	1	2090	5 décembre	"	" "	396
	22, 23, 25, 26						

Frs Vallerand	13		2	200	19 juillet	1817	D	"		357
Lieut. Col. Donald McPherson	15, 16, 18, 19, 20		1	1200	24 novembre	"	"	"		385
	14		2							
La femille De Tonuancourt	1, 3, 4, 5, 6, 8		1	2000	5 décembre	"	"	"		396
	22, 23, 25, 26									

Veuve de Jacques Pinquet et scs filles	½ S. E. de 9		1	700	31 janvier	1818	D	Grants		438
	11, 12, 13									
Ezechiel Elliot	16		7	250	4 février	1832	A	Sales		13
Benj. Wakefield	½ S. O. de 14		4	100	19 novembre	"	"	"		91
James Young	9, 10 et ¼ S. O. he 11		2	500	27 février	1835	O	Grants		429
Louis Desrocher	½ N. E. de 11		2	100	4 mars	"	"	"		465
B. A. L Company	¼ N. E. de 9		7	100	17 novembre	"	A	Sales		323
Benjamin Garland	½ N. E. de 5		6	50	9 février	1836	"	"		381
	7, 21, 28 et ½ S. O. de 14		1							
	5, 7, 12, 19, 26		2							
	3, 10, 24		3							
B. A. L. Company	21, 28		4	3508	1 mars	"	"	"		411
	2, 23		5							
	26		6							
	¾ N. O. de 2		7							
Ira Greenwood	½ N. E. de la ½ S. O. de 15		2	50	15 septembre	1836	B	Sales		9
Joseph Gallup	8		6	200	15 "	"	"	"		5
Wadley Leavitt	9		5	200	2 janvier	1838	"	"		189
B. A. L. Company	Partie de 13		7	66	8 février	"	"	"		231
Edward Journeau	60 acres du coin S. O. de 13		7	140	8 "	"	"	"		237
	8 acres ou pt. N. E. de 13									
Fred Geo. Heriot	½ S. E de 20		7	99½	25 août	"	"	"		290
Chauncey Clarke	Portion de 4		8	150	16 mars	1839	"	"		359
Charles Smith	S. E. de ½ N. E de 6		7	50	20 "	"	"	"		367
Thomas Johnson	½ N. de la ½ S. O. de 6		5	50	14 décembre	1841	C	"		341
	10, 24 et ½ N. O de 3		1							
	1, 8, 22		2							
Brit Am Land Co	20		3	2150	8 avril	1842	D	"		75
	4, 18, 25		4							
	20 et ½ d'about S. O. de 6		5							
Job Adams	½ N. de 7		8	59	30 janvier	1843	"	"		189
Thomas Wilson	17		1	200	30 "	"	"	"		195
Lewis McIver	15		6	200	1 juin	"	"	"		222
John Watson	½ N. E. de 17		3	100	12 "	1845	E	"		112
	½ S. O. de 17		3	100	8 décembre	"	"	"		198
Isaac Gold	½ N. E. de 7		8	59	2 janvier	1849	G	"		50
William Main	½ S. O. de la ¼ N. E. de 11		4	50	11 juin	1852	H	"		212
Eliza Drennan, Vve. de Geo. Montgomery	½ S. O de 7		7	100	10 janvier	1853	"	"		284
Horace Morrill	½ N. O. de la ½ N. E de 6		7	50	6 octobre	"	I	"		103
Samuel Jamisson	27		7	200	7 janvier	1854	"	"		163
Benjamin Garland	½ S. O de 6		7	100	4 décembre	"	K	"		31
Chauncey Granville Clark	½ N. E. de ½ N. E. de 19		4	50	11 avril	1855	"	"		179
Robert Sloane, jr	½ N. O. de 20		7	100	13 "	"	"	"		181
John Parker & Thos. Jardine	12		6	200	22 novembre	1856	M	"		141
Joseph Ash	½ S. O. de la ½ N. E. de 19		4	50	28 mars	1857	N	"		10
Gerard Irwin	½ N. O. de la ½ S. O. de 17		5	50	19 mai	"	"	"		27
Matthew Lane Clark	½ S. O de la ½ S. O. de 19		5	50	19 "	"	"	"		29
Robert Williamson	½ N. E. de 19		3	100	19 "	"	"	"		30
Evander McIver, sr	½ N. O. de la ¼ N. E. de 17		4	50	19 "	"	"	"		31

CANTON MELBOURNE—Suite

Noms des concessionnaires	Numéros des lots concédés	Rangs	Acres	Date des lettres-patentes	Livre	Page
Alexander Torrance	½ N. O de la ½ N. E. de 15	5	50	19 mai 1857	N Sales	32
James Torrance	½ S. E de la ½ N. E. de 15	5	50	19 " "	" "	33
Chauncey G. Clark	½ N. E de la ½ S. O. de 19	5	50	19 " "	" "	34
James McClure	½ N. O. de la ½ N. E. de 21	3	50	7 août "	O "	15
John Wilkins	½ de l'about S. O. de 18	2	50	7 " "	" "	16
Clinton Rice	½ S. O. de la ½ N. E. et ½ N. E de la ½ S. O de 18	2	100	7 " "	" "	17
Chauncey G. Clark	½ N. E. de la ½ S. E. de 20	2	50	7 " "	" "	18
Peter Lynch	½ N. O. de la ½ N E 26	7	50	7 " "	" "	21
James Dickson	½ N. E. de 17 et 18	5	200	10 " "	" "	27
John Ashmere	½ S O de 19 et ½ N. E. de la ½ S. O. de 20	4	150	10 " "	" "	30
Joseph Pepler	½ N. E. de la ½ S. O 11	4	50	16 avril 1858	P "	89
Thomas Patrick	½ N. E. de 14	1	100	29 octobre "	" "	180
Robert Velden Monteith	½ S. O. de la ½ N. E. de 6	5	50	6 décembre "	" "	189
Leonard Thomas, junior	½ N. E. de 18	6	100	11 janvier 1859	Q "	1
Benjamin Walton, William Wellington Fox, Thomas Frizzle et John Rowland Williams	21	7	200	29 juillet "	" "	100
Riley Gallup	½ N. E. de 19	6	100	31 décembre "	R "	6
Sullivan Randall	½ N E. de la ½ S. E. de 1	6	50	13 novembre 1860	T "	74
William Henry Glasco	½ N. E. de la ½ N. E 22	5	50	29 décembre "	" "	159
William Crook	½ S. O. de la ½ N. E 20	4	50	12 mars 1861	U "	9
Thomas McLeay	½ S. E. de 20	6	100	20 avril "	" "	67
George Williamson	27	4	200	1 août 1862	" "	142
Benjamin Walton	½ N. E. de 22	6	100	27 avril 1863	AA "	237
	½ S. O. de 22	7	103½	27 " "	" "	238
	½ S. O. de 22	6	100	27 " "	" "	239
	½ S. O. de 23	6	100	27 " "	" "	240
	½ S. O. de 21	6	100	27 " "	" "	241
	½ N. E. de 21 et 23	6	200	27 " "	" "	242
François Lafont	Résidu de l'about S. O. de 4	8	57	27 " "	AB "	1
William Crombie	½ N. E. de la ½ N. E. de 13	5	50	19 mars "	AE "	19
Erwin Armstrong	½ S. O. de la ½ N. O. de 5	6	50	18 avril "	" "	118
Adam McIver	½ S. E. de ½ S. O. de 17	5	50	19 avril 1864	AE Sales	121
George Williamson	½ S. O. de 19	3	100	20 " "	" "	132
Joseph Chapman	½ N. E. de ½ N. E. de 18	2	50	20 " "	" "	133
Patrick Daly	½ S. E. de ½ N. E. de 26	7	50	20 " "	" "	134
Henry Waters	½ S. E. de ½ N. E. de 17	4	50	20 " "	" "	135

William Crombie	¼ S. O. de la ¼ N. O. de	5		6		50	18 avril				121
Erwin Armstrong	¼ S. E. de ½ S. O. de	17		5		50	19 avril	1864	AE	Sales	132
Adam McIver	¼ S. O. de	19		3		100	20 "	"	"	"	133
George Williamson	¼ N. E. de ½ N. E. de	18		2		50	20 "	"	"	"	134
Joseph Chapman	¼ S. E. de ½ N. E. de	26		7		50	20 "	"	"	"	135
Patrick Daly	¼ S. E. de ½ N. E. de	17		4		50	20 "	"	"	"	
Henry Waters											

Melazipe Lapierre	½ N. E. de ½ N. O. de	20		2		50	23 avril	1864	AE	Sales	145
Thomas Tait	½ N. E. de ½ S. O. de	21		3		50	23 "	"	"	"	148
Chauncy G. Clark	½ S. O. de ½ S. E de	20		2		50	23 "	"	"	"	149
Edward McClure	½ S. E. de ½ N. E. de	21		3		50	23 "	"	"	"	150
William Frank		24		5		200	25 "	"	"	"	153
Lucinda Spicer veuve de feu Francis Gouin	½ N. O. de	20		6		100	27 "	"	"	"	157
Daniel O'Shea	Partie d'about S. O. de	23		7		118	3 mai	"	"	"	186
Robert Reath	½ N. E. de ½ N. E. de	15		2		50	23 juin	"	AF	"	115
Andrew Irwin		26		3		300	20 février	1865	AH	"	91
	½ S. E. de	16		5							
Les rép. lég. de feu James McDowell		13		3		200	5 avril	"	AI	"	16
Michael Aimes	½ S. E. de	3		1		100	5 "	"	"	"	17
Les rép. lég. de feu Robert Shaw	½ S. O. de ½ N. E. de	13		5		50	4 "	"	"	"	18
Benjamin Walton		24		6		200	10 juillet	"	"	"	168
Robert Graham	½ N. E. de ½ S. O. ½ S. O. de ½ S. O. de	13		5		100	29 novembre	"	AK	"	126
The Rocklanel Slate Company	½ N. O. 23 de ½ S. E. de	22		3		450	13 décembre	"	"	"	151
	23 ½ S. E. de ½ N. E. de	22		4							
Henry Aylmer	½ S. O. de	19		6		100	14 mars	1866	AM	"	38
	15 ½ S. O. de	22		5		300	15 "	"	"	"	42
	½ S. O. de	27		3		100	11 "	"	"	"	114
Thomas Mackie	¼ N. de ½ S. E. de	23		2		100	27 juillet	"	"	"	203
	¼ N. de ½ N. O de	24									
Leighton Jonas Beaman		28		8		48	16 août	"	AL	"	91
The Rocklanel Slate Company	½ S. E. de ½ S. O. de	22		4		50	28 septembre	"	AN	"	157
James Eames	¼ S. O. de	6		3		150	16 mars	1867	AO	"	151
	½ N. O. de ½ N. E. de	6									
Will. Beattie & Richard Franklin Woodburn	½ S. O. de ½ S. O	21		5		50	7 février	1868		3	36
Henry Aylmer	½ S. E. de	23		3		100	27 "	"		3	73
	½ N. E. de	21		5		100	5 septembre	"		8	121
Robert Monteith	1/5 partie S. O. d ¼ S. E. de	5		6		20	18 février	1869		10	109
James Goldin	Le reste de	23		7		109a. 2r. 14p	5 mars	"		10	137
Joseph Weir	¼ N. E. de ½ S. O. de	21		5		50	9 "	"		10	147
Les rep. lég. de Thomas Smith	½ N. E. de ½ N. E. de	11		4		50	12 "	"		10	157
Les rep. lég. de Edward Lamb		25		8		62	25 octobre	"		12	141
Henry Aylmer	½ S. O. de	18		6		100	21 décembre	1870		14	214
John Cook	¼ S. O. de ½ N. E. de	13		2		50	18 août	1871		15	177
Thomas Smith	¼ N. E. de ½ N. E de	14		4		50	19 "	"		15	185
Robert Nixon	¼ S. O. de ½ N. E. de	5		6		50	25 juin	1872		17	208
Alex Bell & Angus McLean	¼ S. E. de	25		3		100	8 août	"		17	236
Benjamin Malton & al	½ N. E. de ½ N. O. de	23		2		50	20 mars	1873		19	160
James A. Conway	½ S. O. de	26		7		100	28 novembre	"		22	75
Robert H. G. Chapman	½ N. O. de ½ S. O. de	22		4		50	23 février	1874		22	128
Alexander Bell		27		2		200	24 "	"		22	129
Eugène Viger	½ S. O. de ½ S. O. de	21		3		50	27 juillet	1876		26	56
William Eames	½ S. E. de ½ N. E. de	6		3		50	26 février	1877		27	86

Canton Melbourne—Suite

Noms des concessionnaires	Numéros des lots concédés	Rangs	Acres	Date des lettres-patentes	Livre	Page
James Ferrier, jr	..... 25 ½ S. O. de ..... 23 ½ S. E. de ..... 24 ½ S. O. de ½ N. E. de 24	2	200 250	18 septembre 1877 18 " "	27 27	275 274
Les rep. leg. de John Young	½ N. O. de 9	1	100	22 octobre "	2	47
Samuel Crook	½ N. E. de ½ N. E. de 20	4	50	16 août 1878	29	5
George Williamson	 27	5	200	16 " "	29	6
Henry Alymer	½ S. O. de ½ N. E. de 22	5	50	16 " "	29	7
William Crook	 17	6	200	17 " "	29	11
Joseph Pepler	½ S. O. de ½ N. E. de 14	4	50	19 " "	29	14
Daniel Ashmore	½ S. O. de ½ N. O. de 22	3	50	2 novembre "	29	165
Royal H. Stimson	½ S. E. de ½ S. E. de 2	7	50	20 juillet 1880	35	128
Les rep. lég. de Daniel Stimson	½ S. O. de 7	8	118	19 octobre "	35	153
Geo. Williamson & Marcus Geo. Crombie	½ N. E. de 26	4	79r. 2r.	24 janvier 1883	31	228
Robert Dunbar	½ N. O. de 21	2	100	2 mai "	31	258
James H. Irwin	½ S. O. de 26	4	79a. 2r.	5 juin "	33	44
Henry F. Woodburn	½ N. E. de 25	6	100	20 octobre "	33	147
Charles Cull	½ S. O. de ½ S. O. de 11	4	50	13 mars 1884	34	49
John Keenan	½ N. O. de ½ N. E. de 28	6	30a. 2r	13 juin "	34	113
James Mairs	½ N. E. de 28	5	64a. 2r.	13 octobre "	42	30
Geo. Williamson & M. Crombie	½ N. E. de 28	3	61	26 février 1885	42	145
Les rep. lég. de James [illegible]ure	½ S. O. de ½ S. O. de 20	4	50	16 septembre "	42	306
John Watson	½ N. E. de 19	5	100	10 octobre "	42	396
David Watson	½ N. O. de 25	3	100	2 novembre "	47	27
Thomas Labonté, fils	½ S. O. de ½ N. O. de 20	2	50	13 janvier 1886	46	256
James Mairs	½ N. E. de 24	4	100	8 mars "	47	92
Andrew Montgomery	½ S. O. de 27	6	100	12 juillet "	47	158
Edwin V. Leavitt	½ N. E. de 7	4	100	2 novembre "	47	204
Mathew Fleming	½ S. O. de 7	4	100	10 juin "	47	125
Patrick Delaney	½ N. O. de 16	5	100	8 mars 1890	54	193

Canton Cleveland—établi par acte 18 Vict., chap. 100

Roderick McKinzie, ler		2	13	200	23 octobre	1858	P	Sales	167
Edward Elms Cleeve	¼ S. O. de	17	10	100	29 avril	1861	Q	"	56
Job Adams	½ N. E. de ½ N. E de	17	10	50	2 "	"	U	"	39
Daniel Curran		16	11	200	27 décembre	"	V	"	170
George King Foster	½ N. E. de	13	11	100	6 mai	1863	AB	"	28
Thomas Steel		2	9	400	10 octobre	1863	AC	"	134
		2	11						
James Findley	½ N. E. de	15	12	100	23 avril	1864	AE	"	151
James McLaughlin	½ N. O. de	19	13	100	12 octobre	1864	AG	"	141
Alexandre McLean		1	15	62	11 février	1868		3	37
James Bailey	½ S. O. de ½ N. E	28	10	50	14 août	"		8	69
Francis H. Nunn	¼ S E. de ½ S. O	27	11	50	29 février	1876		24	239
Henry McDarby	½ N E. de	18	12	100	7 mars	1890		54	191

Canton Brompton—érigé le 27 novembre 1801, Reg A, Grants, folio 252

William Barnard	28	9	111¾					
	19, 20, 21, 27, 28	10						
Samuel Bernard, jr	4	1	123⅓					
	1, 2, 4, 5, 6	8						
Samuel Childs	26	6	111⅞					
	8, 9, 11, 12, 13	8						
Daniel Arms	23	6	115¼					
	15, 16, 18, 19, 20	8						
Enoch Rice	23	4	1240					
	22, 23, 25, 26, 27	8						
Ephraim Rice	24	4	1195					
	1, 3, 4, 5, 7	7		27 novembre	1801	A Grants	252	
Levi Rice	31	4	122½					
	8, 10, 11, 12, 14	7						
Jonathan Rice	18	3	1225					
	15, 17, 18, 19, 21	7						
Samuel Hayford	20	4	124⅓					
	3, 4, 5, 7, 8	9						
	8	11						
Barnabas Wilcox	17	3	121¾					
	1, 2, 4	6						
	22, 24	7						
Samuel Bishop	9	1	119¼					
	1, 2, 4, 5, 6	2						

Canton Brompton - Suite

Noms des concessionnaires	Numéros des lots concédés	Rangs	Acres	Date des lettres patentes	Livre	Page
Joseph Pierce	6	1				
	29, 30, 32, 33, 34	8	1276			
Roswell Bartlett	21	4				
	10, 11, 12, 14, 15	9	1284			
Ephraim Kee	19	4				
	6, 7, 9, 10, 12	10	1213¾			
Ephraim Knapp, jr	12	2				
	16, 17	4				
	15	12	1173			
	13, 14	13				
William Wakefield	1, 3, 4, 6, 7	3				
	19	6	1200			
Jedediah Caswell	11	1				
	8, 10, 11, 13, 14	3	1090½			
Ira D. Hide	13	2				
	19, 21, 26, 29, 31	9	1265½			
	16	13				
Stewart Kee	8, 9, 15, 16	2		27 novembre 1801	A Grants	252
	15	3	1188			
	29	5				
Samuel Ferry	10	1				
	2, 3, 5, 6, 7	4	1152			
Miles Dorman	22	6				
	32	9	1168¾			
	19, 20, 22, 23	11				
Wyman Wakefield	1, 3, 4, 5, 7	5				
	20	6	1200			
John Wakefield	5, 6, 8, 9, 11, 18	6	1200			
David Steele	11	5				
	13, 14, 16, 17	10	1209			
	18	11				
Elijah Harwood	9, 10, 12, 13, 14	4				
	25	5	120			
Oliver C. Sheerman	11	2				
	12, 13, 15, 16	6	1234			
	11	12				
Libeus Sherman	12, 14, 15, 17, 18, 24	5	1200			

Elijah Harwood	25	2							
	11	6	1234						
Oliver C. Sheerman	12, 13, 15, 16	12							
	11	5	1200						
Libeus Sherman	12, 14, 15, 17, 18, 24								

Ozias Caswell	7	1							
	25, 27	6	1150½						
	17, 16, 20	12							
Ebenezer Kee	30	4							
	36	8	1100¼						
	17, 18, 22, 24, 25	9							
Nahum Ward	33	4							
	19, 21, 22, 28 32	5	1242½						
Javius Bonney	20	3		27 novembre	1801	A	Grants	272	
	8, 31	5	1°64½						
	9, 11, 12	11							
Thomas Bartlett	10	5							
	15, 16,	11	1200						
	13, 14	12							
Ephraim Knapp, sr.	2, 3	1							
	26, 27, 28	4	1259½						
	26	5							
William B. Felton	22	4	272	20 novembre	1830	H	Grants	369	
Arnold Lindsay	½ N. E. de 1	1	148½	19 avril	1832	A	Sales	25	
Gardner Stevens	½ N. O. de 19	3	83¾	18 mai	1832	"	"	41	
Gardner Stevens	¼ S. O. de 19	3	41a. 3r. 20p.	19 novembre	1832	"	"	89	
Edward C. Schneider	25	4	170	25 août	1836	"	"	449	
Edward Hale	N. E. & ¼ S. O. de 32	4	316a. 2r.	26 septembre	"	B	"	17	
	30	5							
Margaret Van Courtland, épouse de Michel Cressé	21	6	200	20 novembre	1839	C	"	85	
Brit. Am. Land Company	½ N. E. de 16	3	100	10 septembre	1840	"	"	287	
	½ S. O. de 16	3							
	18	4							
	14, 28	6							
Brit. Am. Land Company	7	8	1677	10 septembre	1840	"	"	253	
	9	9							
	11	10							
	10	11							
	12	12							
Edward Hale	Rés du de 32	4	116a. 2r.	26 novembre	"	"	"	319	
Brit. Am. Land Company	7	2							
	2, 9	3							
	2, 11	4	1200	8 avril	1842	D	"	97	
	16	5							
	3, 10 & 17	2							
	5 & 12	3							
	1, 8, 15	4							
	6, 13 & 20	5							
Brit. Am. Land Company	3, 10, 17 & 24	6	6474	4 janvier	1847	Y	Grants	265	
	6, 13 & 20	7							
	3, 10, 17, 24 & 31	8							
	6, 13, 20 & 27	9							
	8, 15 & 22	10							

Noms des concessionnaires	Nos des lots concédés	Rangs	Acres	Date des lettres-patentes	Livre	Page
Brit. Am. Land Comp	15 & 21	11	6474	4 janvier 1847	Y Grants	265
	16	12				
Brit. Am. Land Company	29	4	176	25 août 1857	O Sales	47
George Dearden	⅔ N. O. de	1	161	30 décembre "	P "	33
Thomas Knapp	27	5	200	25 octobre 1858	" "	168
Nathan W. Caswell	½ S. E. de	1	80a. 2r.	27 mai 1861	U "	113
Peter McLellan	23	7	166	28 septembre 1866	AN "	158
William Addie	30	9	181	3 avril 1868	3	131
Hon. Edward Hale	¼ N. O. de	2	110½	16 février 1869	10	99
John Brand	¼ S. E. de	2	110a. 2r.	17 août 1870	14	87
Helen M. Rankin, ép. de Josiah H. Chase.	Pt. N. O. de	1	203	16 avril 1874	22	163
Samuel Ewing	½ N. E. de	9	100	27 août 1880	35	132
Révd. John McKay	½ S. O. de	9	100	27 " "	35	133
Jean B. Messier	Pt. S. E. de	13	91½	23 janvier 1882	30	12
Rep. lég. Ed. Webb	23	5	200	3 août "	31	148
Charles Scott	2	5	200	1 octobre 1883	33	130
John Carty	18	10	200	4 juin 1884	34	103
Pierre Jolin & Jos Jolin	½ S. E. de	5	100	4 " 1886	48	138
L. Tourville & Z. Leduc	9	5	200	14 décembre 1887	52	124
Rév. Thomas Ball, and the Church wardens of Christ Church of Brompton	Partie N. E. de	7	50	26 mai 1888	3	87
Thaddeus B. Varney	¼ S. E. de	3	41a.3r.20p.	8 mars 1890	54	195
Samuel Sloane	Pt. S. E. ou rés. de	1	85	27 octobre "	54	290

COMTE DE RIMOUSKI

CANTON D'AWANTJISH—érigé le 1er avril 1880, Reg. P, Proclamations, folio 19

Noms des concessionnaires	Numéros des lots concédés	Rangs	Acres	Date des lettres patentes	Livre	Page
A. Gagné dit Belleavance	Partie S. O. de 89	Rg. N. E. ch. Matapedia	100	24 avril 1880	20	294
Etienne Gagné, fils	Partie S. O. de 72	" "	100	24 " "	20	29
Etienne Gagné, père	Partie S. O. de 73	" "	100	24 " "	20	246
A. Gagné dit Belleavance	Partie N. E. ou rés de 89	" "	5	26 " "	36	149
François-Xavier Saucier	82	" "	102	26 " "	20	297
Etienne Gagné, fils	Partie ou rés. de 72	" "	13	26 " "	36	150
Etienne Gagné, père	Partie N. E. ou rés. de 73	" "	14	26 " "	36	151
Edouard O. Martin & Thomas LeBel	85	" "	103	5 mai "	20	298
Alexis Gagné	83	" "	102	18 novembre 1881	37	49
Charles A. Ern. Gagnon	Partie S. O. de 90	" "	100	2 février 1885	37	168
	Partie S. O. de 91	" "	100	2 " "	37	169
	Partie N. E. de 90 et 91	" "	14	3 " "	45	109
L'hon. C. A. E. Gagnon	97	" S. O	94	31 décembre 1887	37	374
	98	" "	92	31 " "	37	375
Louis Michel Langlais	Résidu de 76	" N. E	9	8 février 1889	55	285
	Partie en front de 76	" "	100	8 " "	53	36
Edouard Métayer	Partie en front de 75	Rg. N. E. ch. Matapedia	100	28 " "	53	43
Augustin Gagnon	86	Rg S. O ch. Matapedia	94	29 août "	53	86
Les rep. lég. de Hubert Caron	Rés. de 79	Rg. N. E. ch. Matapedia	6	13 novembre "	59	20
	Partie en front de 79	" "	100	13 " "	53	124
Alexis Gagné dit Bellavance	96	Rg. S. O. ch. Matapedia	95	31 mai 1890	53	148

CANTON CABOT – érigé le 22 août, 1865, Reg. M, Special Grants, folio 404

Noms des concessionnaires	Numéros des lots concédés	Rangs	Acres	Date des lettres patentes	Livre	Page
Amateur Marceau	11	A	68 a. 2 r.	15 janvier 1866	AL Sales	15
Dougald Blue	18, 19	A	122	7 juin "	AM "	163
Thadée Rocheford	5	A	6 a. 3 r.	17 mars 1867	AP "	96
André Bérubé, jnr	14	1	100	17 " "	MM "	54
Joseph Ouellet	16	1	66a. 2r. 26p.	18 " "	" "	52
Jean LeBastille	½ S. E. ou rés. de 15 ½ du côté S. E. de 16	1	66a. 2r 26p.	17 " "	" "	51
Hon. Ulric Joseph Tessier	A	A	9	7 janvier 1868	1	195
Pierre Jalbert	Lot 13 et partie S. O. de 14	A	48 a. 2 r.	27 " "	3	13
George Pelletier	10	1	100	7 mars "	7	7
M. Ann Bidwell, épouse de Jean Lepage	4	A	44½	27 juin "	6	165
François X. Boucher	B	A	32	7 juillet "	6	205
Neil Blue	22	A	21	13 janvier 1869	10	40
Jos. Hudon dit Beaulieu	8	B	134	11 octobre 1870	13	58
Fabien Jalbert	6	A	6	12 " "	13	63
Thadée Rocheford	Partie N. E. de D	A	66 a. 2 r.	28 décembre "	13	124
François Plante, fils de Michel	½ N. E. de 15	1	66⅔	31 janvier 1871	7	148
Louis Caron	12		100	12 avril "	7	157
Jean Charret	11	*	100	12 juin "	7	169
Wenceslas Dumas	20	B	40 a 2 r.	16 août "	16	60
Etienne Fortin	11	B	35 a. 3 r.	29 septembre "	16	79
Zéphirin Ruest	9	*	100	29 " "	7	178
Bernard Lévesque	17	1	100	29 " "	7	179
Michel Nadeau	C	A	3 a 2 r.	31 octobre "	16	102
Octave Pineau	Partie N. E. de 14	B	48	20 mars 1872	18	6
Augustin Paradis	36	3	65	20 " "	7	210
Joseph Guimont	½ S. de 7 ½ N. de 8	1	100	31 mai "	7	216
Guillaume Guimont	½ S. E. de 8	1	66⅔	16 août "	7	224
Joseph Ouellet	11	C	56 a. 1 r.	12 octobre 1872	18	172
Marcel Gaudreau	12	1	100	29 novembre "	7	238
Auguste St. Amant, fils de Romuald	30	Rang N. E.	94	25 septembre 1873	20	36
Lambert Narc Pelletier	17	B	48	25 " "	21	220
Melchior Ouellet	7	B	41	23 " 1874	23	203
Jean Baptiste Jean	12	C	56 a. 1 r.	23 " "	23	204
Honoré Charret, fils	10	B	45 a. 1 r.	15 décembre "	23	279

* Rang Nord-Est du chemin Kempt.

Elzéar Lepage	Partie N. O. de	35	2	100	5 janvier	1875	20	102
	Pt. S. E. ou rés. de	35	2	19	7 "	"	23	301
Métho Brillant		11	D	50	31 mai	"	25	116
Edouard Pelletier		7	Rg. N. E. du ch Kempt	100	31 "	"	20	118
Honoré Charret, jr	Partie N. E. de / Partie S. O. de	3 / 14	B	44	12 juin	"	25	127
George St Amant, jr		57	Rg. S. O. du ch. Métapédia	106	23 "	"	20	124
Jean-Marie Jalbert		5, 6	C	111	28 octobre	"	25	195
Dosithée Labrie		55	Rg. N. E. du ch. Kempt	82	28 "	"	20	138
Octave Morin		19	B	48	15 décembre	"	25	226
Pierre François Gauvreau		23	Rg. N. E. du ch Kempt	100	17 janvier	1876	20	150
Jean-Bte. Lamontagne	Partie S. O. ou résidu de	D	A	42	16 mai	"	26	21
Jean Ferdinand Pelletier		18	B	49 a. 3 r.	9 juin	"	26	35
Pierre Thibault		5	D	50	17 juillet	"	26	47
Félix Ouellet, jr		10	C	56	17 "	"	26	48
Paschal Martin		62	Rg. N. E. du ch. Métapédia	99	20 septembre	"	20	164
Joseph Paradis	Partie S. E. de	32	3	100	30 octobre	"	20	167
Louis Paradis		33	3	92	30 "	"	20	163
Joseph Harvey		70	Rg. S. O. du ch. Métapédia	101	30 "	"	20	170
Joseph Paradis	Partie N. O. on résidu de	32	3	9	31 "	"	26	97
Joseph Octave Gauvreau		6	Rg. N. E. du ch. Kempt	100	7 février	1877	20	177
Henriette Levesque, veuve Jos. Paradis		1	B	57 a. 1 r.	20 mars	"	26	169
Olivier Bérubé		12	A	37 a. 2 r.	20 "	"	26	170
Octave Blanchette		8	Rg. S. O. du ch. Kempt	100	21 "	"	20	194
Ephrem Harvey		56	Rg. S. O. du ch. Kempt	100	21 "	"	20	195
André Fraser		57	Rg. N. E. dn ch. Métapédia	87	15 avril	1878	20	217
Moïse Fraser		56	Rg. N. E. du ch Métapédia	82	16 "	"	20	218
A. Bérubé, fils d'Hilaire		2, 3	A	65	16 "	"	28	6
David Côté		13	1	100	30 août	"	20	227
Eusèbe Bourgoin		9	C	56	30 "	"	28	104
Sevérin Côté		53	Rg. N. E. du ch. Métapédia	82	21 avril	1879	20	251
Peter Leggat		24	Rg. N. E du ch. Kempt	100	22 "	"	2	58
Clovis St. Amant		51	Rg. N. E. du ch. Kempt	87	16 juin	"	20	257
Pierre Thibault		60	R. N. E. du ch. Matapédia	99	13 octobre	"	20	266

Lambert Narc Pelletier		7	B	41	23 "	1874	23	204
Melchior Ouellet		12	C	56 a. 1 r.	23 "	"	23	279
Jean Baptiste Jean		10	B	45 a. 1 r.	15 décembre	"	23	
Honoré Charret, fils								

* Rang Nord-Est du chemin Kempt,

CANTON CABOT—Suite

Noms des concessionnaires	Numéros des lots concédés	Rangs	Acres	Date des lettres patentes	Livre	Page
Charles Audet	65	R. N E. c. Metap	100	28 janvier 1880	20	286
Pascal Ouellet	Lot 8	A	96 a. 2 r.	9 juillet "	36	173
	Partie S. O. de 9					
John Bleu	20	A	36 a. 2 r.	22 novembre "	35	168
Marie Louise Dubé, Vve Thom. Thibault	3	R. S. O. du ch. Kempt	100	29 " "	37	9
Pierre Charret, fils de Honoré	5	" " " "	100	29 " "	37	10
Marcelle Durette	50	" " " "	100	18 décembre "	37	13
Edmond Smith	48	R. N. E. du ch. Kempt	100	18 " "	37	15
Joseph Smith	47	" " " "	100	15 mars 1881	37	25
Romuald St Amant, fils de George	Partie S. ou rés. de 60	R. S. O. du ch. Matapédia	18	19 novembre "	32	240
Romuald St. Amand, fils de George	Partie N. de 60	" " " "	100	18 " "	37	48
François Gagnon	52	R. N. E. du ch. Matapédia	83	18 " "	37	50
Augustin Gagnon	75	R. S. O. du ch. Matapédia	100	9 février 1882	37	59
Honoré Charette	11	D	50	8 mars "	30	50
Curé et Marguilliers de l'œuvre et fabrique de Rimouski	½ N. E. de 49	R. N. E. du ch. Kempt	33⅓	13 avril "	37	62
Louis Langhan	⅔ S. O. de 49	" " " "	66⅔	13 " "	37	63
Jean Baptiste Bérubé	20	" " " "	100	13 mai "	37	66
George Ringuet	21	A	36 a. 2 r.	19 décembre "	30	234
Jean Baptiste Lamontagne	10	D	50	2 novembre 1883	39	141
L'œuvre et Fabrique de St. Octave de Métis	17	D	50	15 février 1884	39	280
Marcel Goudreau	22	R. N. E. du ch. Kempt	100	19 juin "	37	135
Thadée Rochefort	6	1	155	21 août "	43	167
	7	2				
Pierre Roy	Partie S E. de 4	1	45	25 septembre "	43	239
François Chamberland	2	B	64 a. 1 r.	25 " "	43	240
Elzéar Vaillancourt	67	R N. E.	100	21 janvier 1885	37	161
Jos. Vaillancourt	54	R. N. E. du ch. Matapédia	82	19 mai "	37	280
Etienne Fournier	3	1	100	10 septembre "	36	123
Marie Lamontagne, ép. C. E. L. Dionne	13	R. N. E. du ch. Kempt	100	22 décembre "	37	297

Etienne Fournier		3	Matapédia	82	19 mai	"	37	280
Marie Lamontagne. ép. C. E. L. Dionne		13	1	100	10 septembre	"	36	123
			R. N. E. du ch. Kempt	100	22 décembre	"	37	297

Cyprien Jean		2	R. S. O. du ch. Kempt	100	27 février	1886	37	301
Maria Lamontagne, ép. C. E. L. Dionne		3, 4, 5	B	108	18 juin	"	48	171
Romuald St. Amant	Partie S. de	69	R. N. E du ch. Kempt	100	23 septembre	"	37	325
	Partie N. de	69	" " " "	5	24 "	"	48	279
Philippe Roy		19	D	62 a. 1 r.	5 novembre	"	49	13
Elisée St-Amant		76	R. S. O. du ch. Matapédia	95	28 janvier	1887	37	330
Alex. Lavoie		12	R. S. O. du ch. Kempt	100	13 avril	"	37	338
Jean Paradis, fils		54	3	66	7 décembre	"	37	367
Zéphirin Guimond		18	1	100	10 "	"	37	369
Lambert Pelletier		16	B	55½	15 janvier	1888	52	176
Aurèle Larivée		1	13	93	18 septembre	"	55	104
Paschal Gagnon		25	2	61	27 mars	1889	53	49
Pierre Normand	½ S. de 16, pt. N. de	17	2	87½	6 mai	"	56	153
Charles Gagné	Résidu de	38	3	10	8 "	"	56	166
	37, pt. en front de	38	3	19	8 "	"	53	54
David Morissette		37, 38	4	93½	4 juillet	"	53	62
Jean-Baptiste Landry		31	2	73	18 "	"	53	64
Narcisse Richard		9	B	47½	28 août	"	58	100
George Blais	Résidu de	62, 63, 64	Rang S O	49	20 septembre	"	59	12
Moïse Fraser		67	" S. O. ch. Kempt	101	28 août	"	53	85
Augustin Vaillancourt		16	Rang N. E. ch. Kempt	100	4 juillet	"	53	84
François Couture		26	2e rang chemin Matapedia	81	20 septembre	"	53	87
Joseph Labrie		59	Rang N. E. ch. Matapedia	96	20 "	"	53	88
Onésiphore Blais	Partie front de	62	Rang S. O. ch. Kempt	100	20 "	"	53	89
George Blais	Partie front de	63	Rang S. O. ch. Kempt	100	20 "	"	53	90
Wenteslas Blais	Partie front de	64	Rang S. O. ch. Kempt	100	21 "	"	53	91
François Claveau		68	Rang S O	101	27 février	"	53	97
Louis Caron		14	Rang N. E. ch. Kempt	100	17 juillet	"	53	104
Auguste Harvey		53	Rang S. O	100	3 juin	"	53	125

Canton Casupscull - érigé le 6 mai 1864, Reg. M, Special Grants, folio 336

Noms des concessionnaires	Numéros des lots concédés		Rangs		Acres		Date des lettres patentes		Livre	Page
James Smith	Front ou partie O. de	28		1		100	10 juin	1864	KK Gr'nts	93
Théodule Smith	Front ou partie O. de	27		1		100	10 "	"	" "	94
David Riley		A		1		50	7 février	1868	2	16
Edouard Rivet	Partie en front de	37		1		100	10 "	"	2	19
Joseph Asselin	Partie en front de	36		1		100	10 "	"	2	20
Léon Hamel	Partie en front de	25		1		100	10 "	"	2	21
Samuel Hamel	Partie en front de	26		1		100	10 "	"	2	22
Louis Hamel	Partie d'about E. ou rés de	25		1		39	11 "	"	3	53
Edouard Rivet	Partie d'about E. ou rés de	37		1		12	11 "	"	3	54
Samuel Hamel	Partie d'about E. ou rés de	26		1		38	11 "	"	3	55
Joseph Asselin	Partie d'about E. ou rés de	36		1		16	11 "	"	3	56
Ruth Astle, épouse de Thos. McLaren		B		1		100	15 novembre	1876	2	41
James Smith, père	Front ou partie O. de	30		1		100	27 juin	1879	2	59
	Partie E. ou résidu de	30		1		78	28 "	"	35	16
Sir George Stephen		2	1er rang	N.		92	10 juin	1887	2	86
Elzéar Lepage	Partie en front de	16	1er "	N.		100	20 décembre	"	37	377
Sir George Stephen	Part. en front ou part. O. de	1	1er "	N.		100	7 "	"	37	382
		5	1er rang	N.		97	7 "	"	37	383
		6	1er "	N.		95	7 "	"	37	384
		2	1er "	N.		92	15 "	"	37	386
Joseph Pineau		C		1		99	10 avril	1888	53	3
Théodore Therriault		4	Rang	N.		92	11 "	"	53	6
Sir George Stephen	Résidu de 1 et lot	3	"	N.		156	14 janvier	1889	54	17

Canton Cherbourg—érigé le 6 mai 1864, Reg. M, Special Grants. folio 343

John L. Antil	Front ou partie N. O. de	49		1		1?0	7 juin	1864	KK Gr'nts	90
	Partie ou arrière ou rés. de	49		1		29	8 "	"	AP "	57
Jean Harrison	Partie N. E. de	1		1		63	14 "	1865	KK Gr'nts	201
Jean Crewset		2		1		68	14 "	"	" "	202
Paul Bergeron		7		1		93	23 "	"	" "	204
Jean Baptiste Dechênes, fils de François		6		1		71	23 "	"	" "	205
Hubert Savard	½ S. O. de	4		1		91	23 "	"	" "	206
François Gagné	¼ S. O. de pt. N. E. de	11		1		50	23 "	"	" "	212

Jean Crewset		2		1	68	14				202
Paul Bergeron		7		1	95	23	"	"	"	204
Jean Baptiste Dechênes, fils de François		6		1	71	23	"	"	"	205
Hubert Savard	½ S. O. de	4		1	91	23	"	"	"	206
François Gagné	½ S. O. de pt. N. E. de	11		1	50	23	"	"	"	212

Joseph Boucher		16		1	63	24 juin	1865	KK Gr'ts		207
Joseph St. Amand		17		1	41	24 "	"	"	"	210
Sévérain Turcotte		13		1	47	24 "	"	"	"	209
Narcisse Parent		31		1	79	24 "	"	"	"	211
Dara e Gauthier		14		1	54	24 "	"	"	"	208
Timothée Michaud	Rés N. E. de pt. N. E. de	11		1	50	24 "	"	"	"	213
Janvier Perron	½ S. O. de	32		1	67	27 "	"	"	"	214
Narcisse Pineau		38		1	50	27 "	"	"	"	215
George Peltier	½ S. O. de	27		1	74a. 2r	27 "	"	"	"	216
Cyprien Chassée		3		1	64	16 avril	1867	MM	"	49
Joseph Gauthier	Partie S. O. ou résidu de	11		1	67	13 octobre	1871		7	183
O. Roy dit Lauzier		22, 23		1	100	13 "	"		7	184
Célestin Imbeau		24		1	60	13 "	"		7	185
Philipe Chenel		51		1	73	13 "	"		7	186
J.-Bte. Déchêne, fils de Antoine	Partie N. O. de	5		1	100	21 novembre	"		7	196
	Partie S. E ou résidu de	5		1	8	22 "	"		16	129
Denis Gauthier		12		1	56	27 février	1872		7	203
Elzéar Ross		44		1	56	27 "	"		7	204
Eusèbe St. Pierre		52		1	76	27 "	"		7	206
Timothé Roy		18, 19		1	68	29 novembre	"		7	239
Eusèbe Rioux		15		1	59	29 juillet	1873		20	23
Joseph Ross	Lot Partie S. O. de	39 40		1	101	29 octobre	1875		20	139
Augustin Savard, fils de Louis		20, 21		1	72	19 avril	1876		20	154
Cyprien Chassé	½ N. E. du tiers central pris sur la longueur du lot	4		1	45a. 2r	16 "	1878		20	219
Joseph Lefrançois	½ S. O. de	8		1	49	10 octobre	"		20	236
Louis N. Blais	½ N. E. de	34		1	31a. 2r.	15 février	1881		37	22
Samuel Harrisson	½ S. O. du ½ central de	4		1	45a 2r.	8 septembre	1882		2	70
Abel Charette		33		1	65	25 juin	1883		37	101
William Harrison		45		1	60	17 août	"		2	73
Olivier Côté		46		1	64	17 "	"		37	107
Corp. Epis. Cath. Rom. de Rimouski	Partie N. E. de	30		1	36	19 novembre	1884		37	155
Augustin Savard	½ N. E. de	27		1	74a. 2r	3 juillet	1885		37	283
Dame Marie Bedard, de épouse Fabien Turcotte	Rés. de ½ N. E. de	37		1	5	14 janvier	1890		59	76
	½ N. E. de pt. en front de	37		1	50	13 "	"		53	162

Canton Dalibaire – érigé le 16 août 1865, Reg. M, Special Grants, folio 401

Augustin Marceau	½ N. E. de	9		1	69	2 décembre	1865	LL Grants		20
Neil Ross		42		1	87	2 "	"	"	"	19
Le Très Révd. Charles François Baillargeon, Evêque de Tloa, représentant la Corporation Archiépiscopale Catholique Romaine de Québec	L'arrière ou partie S. E. de	6		1	57	29 août	1866	AN	"	57

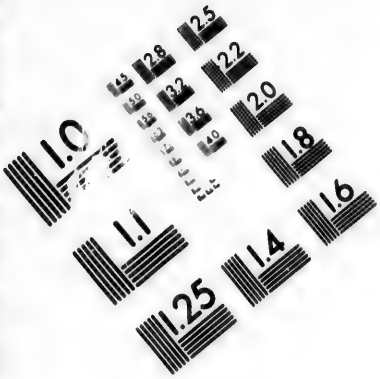

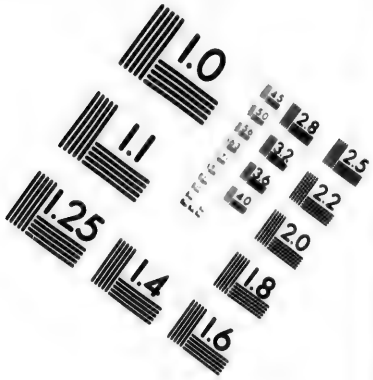

IMAGE EVALUATION TEST TARGET (MT-3)

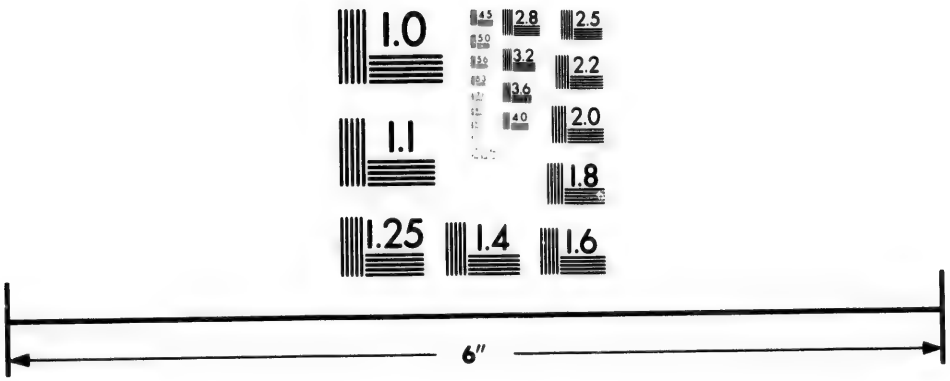

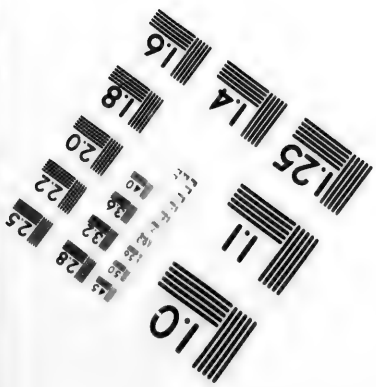

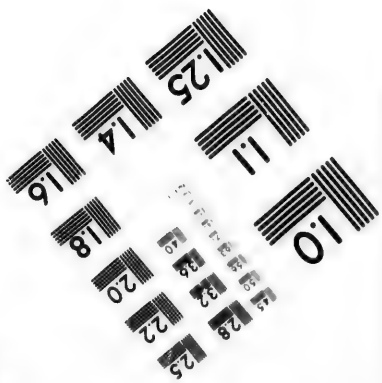

Photographic Sciences Corporation

23 WEST MAIN STREET
WEBSTER, N.Y. 14580
(716) 872-4503

Canton Dadibaire– Suite

Noms des concessionnaires	Numéros des lots concédés	Rangs	Acres	Date des lettres patentes	Livre	Page
Grégoire Lapointe	L'about ou partie N. O. de	22	1	10	27 février 1869	9	195
François Saucier	½ S. O. de	40	1	61a. 2r.	11 octobre 1870	7	136
Philippe Saucier	Partie N. O. de	41	1	100	11 " "	7	137
Philippe Saucier	Partie S. E. ou rés. de	41	1	19	12 " "	13	68
Jacob Chouinard	Partie N. O. ou résidu de	6	1	100	14 " 1871	7	187
Joseph Laplante		28	1	71	14 " "	7	188
Amable Carrier, sr	Partie N. E. de	10	1	100	7 juillet 1873	20	19
J. Théodore Lamontagne	Partie N. E. de	19	1	100	18 " "	20	20
J. Théodore Lamontagne	Partie S. O. ou résidu	19	1	19	19 " "	21	182
Théophile Marceau	½ S. O. de	5	1	83a. 2r.	29 " "	20	22
Nap léon Jacques	Partie N. E. de	11	1	100	4 septembre "	20	27
Damase Verreau	Partie S. O. ou résidu de	10	1	45	17 février 1874	20	57
Marie Adélaïde & Marie Héloise-Amanda Lamontagne	Pt. du milieu du lot No.	23	1	100	30 octobre "	20	92
	Partie S. E. ou résidu de	23	1	19a 2r	31 " "	23	245
Lazare Verreault	Partie N. E. de	7	1	100	9 décembre 1875	20	143
Philippe Verrault	½ S. O. de	9	1	69a. 2r.	16 avril 1878	20	220
Jacob Verreault	100 acres N. O. de	13	1	100	10 septembre 1881	37	43
Corp. Epis. Cath. Rom. de Rimouski	Partie Centrale de	24	1	60	16 avril 1884	37	127
Guillaume Verreault	Partie N. O. de	8	1	100	26 août "	37	147
	Partie S. E. de	8	1	40	26 " "	43	190
Guillaume Crewset		29	1	128	16 octobre "	37	153
Horatio LeBoutillier	Partie N. O. de	45	1	100	3 juillet 1885	37	284
	Partie S. E. de	45	1	17	4 " "	46	55
Auguste Oct. Lamontagne	Partie N. E. de ½ N. E. de	21	1	38	10 mai 1887	37	350
Thomas Deschêne, jr	½ N. E. de	40	1	61½	28 avril 1890	53	142
Simon Carrier	½ N. E. de	3	1	86½	8 juillet "	53	151

Canton Fleuriau—érigé le 13 mars 1865, Reg. M, Special Grants, folio 393

Henry Fiola	71	4	65a. 1r.	18 mai 1867	MM Grts.	53
David Beaulieu	62	4	101	4 février 1868	2	11
Frs. Emmanuel Ouellet	61	4	51	4 " "	2	12
Alphonse Gagnon	64	4	36	5 " "	2	13
Joseph Pouliot	70	4	40a. 2r.	6 " "	2	14
Louis Lepage	69	4	39. 3.	7 " "	2	15
Thomas Plante	72	4	78a. 1r.	7 février 1868	2	17
Frs. d'Assise Pelletier	76	4				

Henry Fiola		62		4		101	4	février	1868		2	11
David Beaulieu		61		4		51	4	"	"		2	12
Frs. Emmanuel Ouellet		64		4		36	5	"	"		2	13
Alphonse Gagnon		70		4	40a.	2r.	6	"	"		2	14
Joseph Pouliot		69		4	39.	3.	7	"	"		2	15
Louis Lepage												

Thomas Plante		72		4	78a.	1r.	7	février	1868		2	17
Frs. d'Assise Pelletier		76		4	91a.	1r.	7	"	"		2	18
Octave Gagné dit Belavance	Lot	65		4	92a.	2r.	11	"	"		2	23
	Et partie S. O de	66										
Joseph Ouellet		50		3		55	12	"	"		2	24
Hermine Côté, épouse de Hilaire Rouleau	Partie N. E de	45		3	80a.	2r.	12	"	"		2	25
	Et partie N. E. de	45		4								
Frédéric Dufour		43		4		100	6	mars	"		7	1
Clovis Bois	Partie N. E. de	37		4		66⅔	6	"	"		7	2
Philippe Lavoie	Partie S. O. de	44		4		55	6	"	"		7	3
Félicité De Champlain, épouse d'Alex. Lavoie		18		5		100	6	mars	18[illegible]		7	4
Joseph Fiola, fils	Partie S. O. de	45		4		55	7	"	"		7	5
Gabriel Ouellet	Partie S. O. de	42		4		55	7	"	"		7	6
Joseph Henri Ouellet		75		4		77	9	"	"		7	8
La. Gagné dit Belavance		63		4	73a.	2r.	10	"	"		7	9
Ambroise Car n		41		3		94	12	juin	"		7	28
Germain Martin, (l'aîné)	Partie S. O de	43		3		39	12	"	"		7	33
François Corriveau	Partie S. O. de	59		4		42	12	"	"		7	31
Michel Plante, et al		73, 74		4		157½	19	"	"		7	35
Didace Lavoie	Partie N E. de	42		4		45	22	janvier	1869		7	94
Pierre Lévesque, père	½ N. E. de	29		4		50	17	juin	1870		7	133
Louis Lantagne		30		4		100	17	"	"		7	134
François Blanchette, fils	½ S. O. de	26		4		50	12	avril	1871		7	153
Narcisse Valcourt		22		4		100	12	"	"		7	154
François Demers	½ N. E. de	19		4		50	12	"	"		7	155
Alexandre Valcourt	½ S. O. de	19		4		50	12	"	"		7	156
Joseph Valcourt		14		5		100	17	janvier	1872		7	200
Célestin Parent		15		5		100	19	"	"		7	201
Malcolm Dubé	½ N. E. de	19		5		50	29	avril	"		7	212
Joseph Fiola, fils		28		4		100	31	mai	"		7	217
Augustin Labrecque		68		4	40a.	1r.	31	"	"		7	218
Pierre Vien	Partie N. O. de	60		4		100	8	juin	"		7	219
	Partie S. E. de	60		4	14a.	1r.	10	"	"		18	80
Louis Roy dit Lauzon	½ N. E de	24		4		50	19	"	"		7	220
Jean Lévesque, fils		25		4		100	28	novembre	"		7	233
André Daigle		15		4		100	28	"	"		7	234
Joseph Lévesque	½ N. E. de	11		4		100	28	"	"		7	235
	½ N. E. de	11		5								
Théophile Fournier		17		5		100	29	"	"		7	236
Napoléon Rioux	½ N. E de	16		5		50	29	"	"		7	237
Noël Gauvin		8		4		100	23	septembre	1873		20	28
Athanase Langevin		6		4		100	24	"	"		20	33
Samuel St-Laurent	½ S. O. de	54		3		69	25	"	"		20	34
	½ S. O. de	54		4								
Luc Gagné	½ N. E. de	54		3		69	25	"	"		20	35
	½ N. E. de	54		4								
Damase Plante	½ S. O de	7		4		50	21	novembre	"		20	42
Louis Dubé	½ N. E. de	7		4		50	21	"	"		20	43

Canton Fleuriau—Suite

Noms des concessionnaires	Numéros des lots concédés	Rangs	Acres	Date des lettres-patentes	Livre	Page
Auguste Caron	¼ N. E. de 9	4	50	21 novembre 1813	20	44
Hippolyte Bérubé	16	4	100	21 " "	20	45
Louis Banville	¼ S. O. de 31	4	50	22 " "	20	46
Cyrias Caron	32	4	100	22 " "	20	47
François Plante	34	4	100	22 " "	20	48
Amable Lavoie	Partie S. O. de 36	4	83½	25 " "	20	49
Joseph Morriset	¼ S. O. de 38	4	50	25 " "	20	50
Ls. Gagné dit Belavance	Partie N. E. de 40	4	55	25 " "	20	51
Joseph Ouellet	41	4	100	25 " "	20	52
Joseph Dubé	2	5	100	25 " "	20	53
François Bois	Partie N. E. ou résidu de 36 Partie S. O. ou résidu de 37	4	50	26 " "	20	54
Corp. Epis. Cath. Rom. de St-Germain	¼ S. O. de 9	4	50	5 février 1874	20	56
Jean-Baptiste Dubé	¼ N. E. de 38	4	50	23 avril "	20	59
Irénée Carroll	39	4	100	23 " "	20	60
Pierre Dubé	¼ N. E. de 27	4	50	23 " "	20	61
Alfred Caron	9	5	100	7 mai "	20	62
Charles Dumais, fils	8	5	100	19 " "	20	65
Cyprien Gaudreau	¼ S. O. de 16	5	50	23 septembre "	20	83
Laurent Baquet dit Lamontagne	¼ N. E. de 31	4	50	23 " "	20	84
Michel Ouellet	¼ N. E. de 26	4	50	15 décembre "	20	100
Honoré Anctil	4	5	92	31 mai 1875	20	119
Elzéar Pelletier	18	4	100	1 juin "	20	120
Ovide Couture	¼ S. O. de 19	5	50	1 " "	20	121
Joseph Gauthier	55	4	103	1 " "	20	122
Noël Gauvin	2	4	100	4 janvier 1876	20	144
Augustin Martin	49	6	100	21 avril "	26	7
Martial Perreault	¼ S. O. de 46 ¼ S. O. de 46	3 4	86	31 août "	20	162
Narcisse Caron	13	4	100	30 octobre "	20	169
Pierre Lévesque	¼ S. O. de 11 ¼ S. O. de 11	4 5	100	21 mars 1877	20	193
Michel Destroismaisons dit Picard	¼ S. O. de 24	4	50	10 octobre 1878	20	247
Joseph Santerre	20	4	100	22 avril 1879	20	253
Jean Gauthier, fils	¼ N. E. de 46 ¼ N. E. de 46	3 4	86	14 avril 1880	20	293
François Blanchette	¼ N. E. de 10	4	50	22 novembre "	37	8
François-X. Desrosiers	¼ N. E. de 12	5	50	18 décembre "	37	13
Ls. Lavoie, fils d'Amable	17	4	100	17 septembre 1881	37	44

Michel Destroismaisons dit Picard	½ S. O. de	24		4	50	10 octobre	1878	20	247
Joseph Santerre		20		4	100	22 avril	1879	20	253
Jean Gauthier, fils	½ N. E. de	46		3	86	14 avril	1880	20	293
	½ N. E. de	46		4					
François Blanchette	½ N. E. de	10		4	50	22 novembre	"	37	8
François-X. Desrosiers	½ N. E. de	12		5	50	18 décembre	"	37	13
Ls. Lavoie, fils d'Amable		17		4	100	17 septembre	1881	37	44

Joseph Fiola, fils		23	4e rang ch. T.		100	12 janvier	1882	37	56
Elie Fiola	Partie S. O. de	72		5	45	12 "	"	37	58
François-X. Desrosiers	½ S. O. de	12		5	50	16 juin	"	37	73
Les rep. lég. Samuel Roy		20		5	100	18 décembre	"	37	84
		21		5	100	18 "	"	30	230
Charles Vien		43		6	100	21 mars	1885	45	316
Pierre Normand		71		5	100	2 juin	"	46	17
Marie Lamontagne, ép. C. E. L. Dionne		37		5	100	13 novembre	"	46	205
C. E. Léonidas Dionne	½ S. O. de	53		3	...81 a. 2 r.	5 mars	1886	37	302
	½ S. O. de	53		4					
Pierre Morissette		38		5	100	15 juin	"	48	164
Israël Gaudreau	½ N. E. de	47		3	84	2 février	1887	37	331
	½ N. E. de	47		4					
Marcel Lévesque	½ N. E. de	46		5	50	19 juillet	"	49	289
Léon Picard		42		6	100	19 "	"	49	290
Ambroise Gauthier, fils	Partie S. O. de	40		4	45	12 août	"	37	362
Sévérin Côté	½ S. O. de	1		4	50	10 avril	1888	53	5
Les rep. lég. de Joseph Gagnon		21		4	100	6 août	"	53	23
Achille Côté		5		5	84	10 février	1889	53	32
Louis Corriveau	½ S. O. de	46		5	50	4 juillet	"	56	245
François Plante, jnr	Partie N. E. de	33		4	55	7 mai	"	53	83
	½ S. O. de	35		4	50	7 "	"	53	82
David Morissette	½ S. O. de	35		5	50	11 novembre	"	59	15
Les rep. lég. de feu Hubert Caron	Partie N. E. de	43		3	45	21 juillet	1890	53	153
Joseph Ouellet	½ S. O. de	13		6	50	13 octobre	"	60	249
Joseph Achille Paquet		14		4	100	18 septembre	"	53	158
Henri Thibault	½ N. E. de	13		6	50	11 octobre	"	60	247

CANTON HUMQUI—érigé le 9 juin 1870, Reg. B, Proclamations, folio 204

Zéphirin Lanouette		56		4	130	19 décembre	1882	30	235
Ignace Lavoie		41		2	66	24 mars	1885	45	324
Alexis Bélanger	Partie N. O. de	43		4	52	11 mai	"	45	382
Aug. Parent & Adhémar Parent		56		5	161	7 avril	1886	48	79
Alexis Bélanger		53, 54		4	131	2 février	1887	49	99
Pierre Zébédé Dubé		52		4	81	24 mars	"	49	119
Les rep. lég. d'Alfred Brillant	Partie S. E. ou rés. de	48		4	55	10 juin	"	49	248
Dme Marcelline Dumas veuve de P. Brochu		45, 46		3	87	2 décembre	1889	58	230
Louis A. Pouliot		40		2	70	21 mars	1890	59	272

CANTON LEPAGE—érigé le 21 décembre 1874, Reg. I, Proclamations, folio 307

Noms des concessionnaires	Numéros des lots concédés	Rangs	Acres	Date des lettres-patentes	Livre	Page
Auguste Lavoie	70	1	76	20 janvier 1875	20	104
Prudent Michaud	65	1	90	20 " "	20	105
Janvier Prudent Michaud	66	1	81	20 " "	20	106
Corp. Episc. Cath. Rom., Saint-Germain Rimouski	Partie N. E. de 71	1	57	23 février "	20	109
Adam Banville	81	1	84	29 août "	20	128
Cyprien Bernier	80	1	85	31 " "	20	129
Fortunat Banville	82	1	82	31 " "	20	130
Pierre Dubé	63	1	87	31 " 1876	20	163
Jérôme Bernier	78	1	88	5 octobre "	20	165
François X. Bélanger	79	1	87	21 mars 1877	20	196
Joseph Cimon	77	1	87	17 avril "	20	197
Jean-Bte Lamontagne	60	1	87	16 septembre 1879	36	57
James Tremblay	76	1	83	16 " "	26	265
Jean Antoine Pineau	68	1	76	18 novembre "	20	277
Christophe Côté	87	1	74	22 " "	20	278
Paul Banville	83	1	81	15 juin 1880	37	3
Edouard Pouliot	84	1	81	26 novembre 1883	37	118
Louis Bossé	86	1	76	28 avril 1884	37	131
Jean-Bte Beaulieu	Partie N. O. de A	1	63	16 juin "	37	134
Alphonse Poirier	" S. E. de A	1	52	21 août "	37	144
Pierre Dubé	64	1	97	19 décembre "	37	158
Howard Guernesey Manufacturing Co	Front ou partie S. O. de 48	1	100	14 juin 1886	2	83
	Partie N. E. ou rés de 48	1	83	15 " "	47	143
Elie Lavoie	88, B	1	91	23 septembre "	37	324
Edson Fitch	Partie en front de 46	1	50	20 février 1889	54	38
Jean-Baptiste Poitras	56, 57, 59	1	253	1 mars "	56	35
	58	1	84	1 " "	53	50
Pierre Z. Dubé	Résidu de 73	1	25	19 juillet "	56	273
	Partie en front de 73	1	100	18 " "	53	65

CANTON MCNIDER—érigé le 23 août 1842, Reg. K, Special Grants, folio 445

CANTON MCNIDER—érigé le 23 août 1842. Reg. K, Special Grants, folio 445

Thomas Blackwood	4, 5, 6, 7, 9, 10, 11, 17		1	500	22	septembre	1842	X Grants	81
Les rep. de feu A. L. MacNider	1, 2		3	200	22	"	"	" "	75
George Moffatt	24, 46		2	103	22	"	"	" "	283
Andrew Shaw	45		2	200	22	"	"	" "	83
Francis Brough	1	1	1	100	10	mai	1843	D Sales	218
	1	2							
Les reg. leg de feu Captain John Ogilvie	23, 25, 26, 27, 28, 29, 30, 31, 44		2	500	10	"	"	X Grants	145
Michel Larivé	51	4	4	290	6	août	1845	E Sales	138
	51	5	5						
Joseph Turiff	8		1	42	18	"	"	" "	147
Charles Page	16		1	16	7	décembre	1846	" "	361
William Turriff	12		1	31	7	"	"	" "	360
Simon Jos. Chalifour	14, 15, 16, 17, 18, 19, 22, 23, 24, 25		8	1059	20	"	1847	F "	254
Calixte Gendron	14		1	25	20	"	"	" "	248
Jean-Bte. Des Trois-Maisons dit Picard	13		1	28	20	"	"	" "	249
Abel Mignault	15		1	21	20	"	"	" "	252
Joseph Gendron, fils de Calixte	43		2	28	17	mai	1848	" "	355
Simon Jos. Chalefour	8, 9, 10, 11, 12, 13		8	600	9	septembre	"	G "	12
Eloi Gagnon	½ S. O. de		3	50	22	juillet	1863	AB "	238
Louis Marcheterre	½ N. E. de	5	3	50	22	"	"	" "	239
Simon Mercier	4		3	100	22	"	"	" "	240
Jean François Bélanger	½ S. O de	34	2	37	23	"	"	" "	243
Edouard Lacroix	½ N. E. de	42	2	67	27	janvier	1864	AD "	135
	½ N. E. de la ½ S. O. de	42	3						
	½ S. O. de	4	2	50	31	mars	"	AE "	40
John McNider	2		2	100	6	mai	1865	AI "	68
Olivier Lévesque	Partie N. E. de	47	4	45	12	mars	1868	" 6	14
Olivier Gagné	½ N. E. de	21	4	150	13	janvier	1869	" 9	150
	Lot	23							
John McNider	2		1	97	24	février	"	" 10	119
François Caron	½ S. O. de	25	4	50	11	mars	1870	" 11	191
Louis Bossé	9		3	100	18	juin	"	" 13	13
Joseph St-Pierre	Partie N. E. de	11	3	80	21	"	"	" 13	14
	½ S. O. de la ½ S. O. de	12							
Edouard Jean	36, 37, 38		2	398	11	octobre	"	" 13	54
	36, 37		3						
Cyprien Blanchette	29		4	100	11	"	"	" 13	56
	½ N. E. de la ½ S. O. de	20	4	50	11	"	"	" 13	57
Augustin Michaud	½ S. O. de	17	2	50	11	"	"	" 13	60
Frédéric Astle	3		1	95	12	"	"	" 13	80
Jean-Bte Lamontagne	Partie N. E. de	9	2	155	16	décembre	"	" 13	114
	Lot	10							
Pierre Dumas	Pt. N. E. de la ½ N. E. de	16	3	45	27	"	"	" 13	121
Samuel Bérubé	Partie S. O. de	17	4	55	27	"	"	" 13	122

Canton McNider—Suite

Noms des concessionnaires	Numéros des lots concédés	Rangs	Acres	Date des lettres-patentes		Livre	Page
Antoine Lepage	½ N. E. de 48	4	50	20 avril	1877	13	229
Gédéon Bouchard	14	4	100	31 octobre	"	16	103
Edouard Gagnon	½ N. E. de 3	3	100	31 "	"	16	104
Moïse Sénéchal	50	4	100	16 janvier	1872	16	155
Louis Banville	½ N. E. de 39 Lot 39	2 3	158	27 février	"	16	211
Octave Gendron	½ N. E. de 33	3	50	27 "	"	16	212
Marcel Santerre	32	2	80	27 "	"	16	210
François Thibeau	½ N. E. de 33	4	100	29 "	"	16	213
Joseph Paradis	½ N. E. de 21	2	52	29 "	"	16	214
François Thibault	Partie N. E. de 51	3	60	16 avril	"	18	24
Pierre Dumas	18	4	100	9 octobre	"	18	169
Joseph Massé	⅔ N. E. de 8	3	66⅔	9 "	"	18	170
Eugène Desrosiers	½ N. E. de 32	4	50	3 janvier	1873	21	9
David Berger	11/20 S. O. ou résidu de 47	4	55	3 "	"	21	10
François Ratté	½ N. E. de 21	3	50	28 février	"	21	44
Pierre Quimper	Partie N. E. de 6	3	55	6 juin	"	21	119
Laurent Canuel	Partie S. O. ou résidu de 51	3	50	6 "	"	21	120
Olivier Thibault	½ S. O. de la ½ N. E. de 29	3	50	27 "	"	21	169
Charles Roy	Partie S. O. ou résidu de 6	3	45	13 février	1874	23	63
Marcel Thibault	½ N. E. de 31 Partie N. E. de 35	3 2	90	3 juin	"	23	154
William Pagé, fils	½ N. E. de la ½ N. E. de 7 ½ S. O. de 8	4 4	100	22 "	"	23	166
Alexis Carrier	Partie S. O. de 26	3	55	30 "	"	23	175
Joseph Gallant	⅓ central de 6	Pris sur la longueur du lot 2	33⅓	24 octobre	"	23	230
Bruno Couillard	½ N. E. de 24	4	50	24 "	"	23	231
Pierre Bérubé	9/20 S. O. de la ½ S. O. de 16	3	45	24 "	"	23	232
Fréderic Lévesque	½ S. O. de 10	5	50	16 mars	1875	25	56
Honoré Lavoie	½ N. E. de 18	2	55	12 avril	"	25	67
Georges Bélanger	Lot 22 ½ N. E. de 22	2 3	152	20 avril	1875	25	74
Joseph Martin	Partie S. O. ou rés de 35 ½ S. O. de 34	2 3	82	23 juin	"	25	134
Louis Bossé	½ S. O. de 32	6	50	23 "	"	25	135
Corp. Epis. Cath. Rom. St-Germain, Rim	½ S. O. de 25	7	47a. 2r	31 août	"	20	131
Michel Raymond	Partie S. O. ou résidu de 11	3	45	28 octobre	"	25	196
Théophile Fournier	⅔ N. E. de 26	4	66⅔	28 "	"	25	197

Joseph Martin	Partie S. O. ou rés de	35	2		82	23 juin		25	134
	¼ S. O. de	34	3						
Louis Bossé	¼ S. O. de	32	6		50	23 "	"	25	135
Corp. Epis. Cath. Rom. St-Germain, Rim	¼ S. O. de	25	7	47a. 2r		31 août	"	20	131
Mich. Raymond	Partie S. O. ou résidu de	11	3		45	28 octobre	"	25	196
Théophile Fournier	¾ N. E. de	26	4		66⅔	28 "	"	25	197

60

Major. Roy dit Desjardins	11/20 S. O. de	30	4		55	28 octobre	1875	25	198
Georges Bélanger, fils	¼ S. O. de	22	3		50	22 mars	1876	25	294
Joseph Gagnon	Partie S. O. de	3	3		45	8 mai	"	26	17
François-X. Lizotte	¼ S. O. de	6	4		50	17 juillet	"	26	49
Théophile Deschamplain	11/20 S. O. de la ¼ N. E. de	20	4		55	17 "	"	26	50
Hilaire Rousseau	¾ N. E. de	12	3		86⅔	11 décembre	"	26	119
	Partie S. O. de	13							
Alexandre Dutremble dit Desrosiers		33	2		77	18 janvier	1877	26	130
Augustin Berubé, père		15	4		100	20 mars	"	26	171
Pierre Bélanger	¼ S. O. de	39	5		50	9 août	"	26	243
Antoine Poirier	Lot	49	4		150	16 avril	1878	28	7
	¼ N. E. de	48	5						
Elzéar Ouellet	¼ S. O. de la ¼ N. E. de	42	5		50	16 "	"	28	8
Jean Ernest Larrivée	¼ N. E. de la ¼ N. E. de	22	3		50	9 octobre	"	28	126
Louis Napoléon Desrosiers		33	5		100	23 août	1879	86	37
Pierre Bouchard	¼ S. O. de	37	4		50	13 octobre	"	36	60
François Guay		41	2		140	1 septembre	1880	36	190
		41	3						
Révd. Joseph Dumas	¼ N. E. de	30	4		50	22 novembre	"	36	236
Louis Lévesque	¼ S. O. de	36	7		50	15 février	1881	36	280
Elzéar Carroll	Partie S. O. ou résidu de	9	2		45	3 mars	"	36	293
Olivier Gagné		22	6		200	10 septembre	"	38	12
Alexis Romain Caron	¼ N. E. de ¼ S. O. de	39	2		29	15 novembre	"	32	225
	¼ N. E. de	38	3		50	15 "	"	32	226
Eugène Bélanger	¼ N. E. de	37	4		50	24 octobre	1882	30	185
John Astle	¼ N. E. de	3	2		50	24 avril	1883	38	89
Robert Carroll		46	4		200	25 juin	"	33	58
Pierre Dumas	Partie S. O. de	19	4		55	25 "	"	38	150
Jean-Bte Lamontagne	¼ S. O. de	32	5		50	25 "	"	38	151
Clément Martin	19,	20	9		200	25 "	"	38	152
Abel Poirier	¼ S. O. de	48	5		50	26 novembre	"	39	159
Xavier St-Laurent	¼ S. O. de	35	3		50	12 février	1884	39	276
Elie William Lepage	Partie N. E. de	11	2		45	17 mars	"	43	6
Ignace Francœur	¼ N. E. de	10	4		50	9 mai	"	43	61
Augustin Desrosiers	¼ N. E. de	35	3		50	29 "	"	43	80
Ferdinand Gendron	Partie N. E. de	17	4		45	6 juin	"	43	90
Noël Lévesque	Partie N. E. de	19	4		95	15 juillet	"	43	143
	¼ S. O. de ¼ S. O. de	20							
André Morneau		30	5		100	26 août	"	43	192
Pierre Levesque	¼ N. E. de	8	4		50	13 septembre	"	43	213
Théodore Pelletier		11	4		100	13 septembre	1884	43	224
Jean C. Castonguay		16	3		106	23 janvier	1885	45	98
Frs Mignault	¼ S. O. de	21	2		102	17 février	"	45	148
	¼ S. O. de	21	3						
Régul Ross	¼ S. O. de	44	5		50	24 mars	"	45	322
Zéphirin Lanouette, fils	¼ N. E. de	44	4		50	24 "	"	45	323
Joseph Jean	¼ N. E. de	27	4		105	18 mai	"	46	7
	55a. S. O. de	28							
Frédéric Astle, fils	Partie N. E. de	8	2		55	10 juillet	"	46	7

945

CANTON MACNIDER—Suite

Noms des concessionnaires	Numéros des lots concédés	Rangs	Acres	Date des lettres patentes	Livre	Page
Mathieu Bonenfant	20	3	100	10 juillet 1885	46	76
Théophile Bernier	55a. N. E. de 1 ½ S. O. de ½ S. O. de 2	4	80	23 " "	46	97
Jacob Raté	16	2	100	28 " "	46	103
Le Nap. Desrosiers	½ N. E. de 32	5	50	30 " "	46	116
Godfroi Ratté	½ S. O. de 15	3	50	26 octobre 1885	46	190
Alphonse Boucher	½ N. E. de 20	7	39	26 mars 1886	48	67
Louis Lévesque	½ N. E. de 6	4	50	12 avril "	48	81
Léon Saucier	½ N. E. de 43	4	50	21 mai "	48	108
Maria Lamontagne ép. C. E. L. Dionne	20	5	100	15 juin "	48	167
François Quimpert	36	4	100	8 juillet "	48	195
Abraham Duperré	½ N. E. de 29	5	150	23 septembre "	48	272
Jean Poirier	½ N. E. de 43 ½ N. E. de 44	5 5	50 50	30 " " 30 " "	48 48	285 286
Ignace Dupont	½ N. E de 45	5	50	24 mars 1887	49	122
Célestin Gagné	½ N. E. de 27 ½ S. O. de 28	7	96½	12 janvier 1888	52	170
Pierre Sénécal	10	10	100	23 avril "	52	263
Benjamin Dubé	38	4	100	17 septembre "	55	107
George Carrier	Partie N. E. de 26	5	72½	26 " "	55	122
William Elie Lepage	½ S. O. de 12	2	50	26 février 1889	56	27
Germain Thibault	½ S. O. de 45	4	75	23 avril "	56	117
Louis St. Laurent & Julien Michaud	1	10	100	18 novembre "	59	22
Alexis Otisse	20	2	116	25 février 1890	59	176
David Sirois	6	9	100	27 mars "	59	243
Majoric Roy dit Desjardins	½ N. E. de 25 Lot 26	7	125½	23 septembre "	60	240
Hilaire Fournier	½ N. E. de 5	4	50	24 novembre "	60	295

Canton Macpès

Révd. Ferd. Laliberté, ptre		15		A	154	15 mai	1876	26	19
Samuel Côté	¼ N. E. de	32		1	86 a. 2 r.	15 septembre	1880	36	207
Joseph Adhémar Martin	¼ N. E. de	29		1	94	9 "	1881	38	4
Dame Marie Célina Têtu, épouse P. L. Gauvreau		11		A	163	24 mars	1883	38	87
J. Adhémar Martin	50 a. S. E. de la ¼ N. E. de	30		1	50	4 avril	1884	43	17
Noël Ross		40		1	100	19 juin	"	43	107
Anselme Proulx		39		1	102	21 août	"	43	165
Pierre Proulx		38		1	104	26 "	"	43	191
Georges Bérubé	¼ S. O. de	49		1	62 a. 2 r	26 "	"	43	254
L'Œuvre et Fabrique de Ste Blandine	Pt. S. E. de la ¼ N. E de	31		1	46	19 novembre	"	37	156
Polycarpe Lepage, jnr		20		5	100	3 juillet	1885	46	53
Damase Lebel		22, 23		3	200	11 janvier	1887	49	87
Elzéar Brisson	¼ N. E. de	13		4	50	10 janvier	1888	52	161
Les rep. lég. d'Anthime Fiola	Partie N. E. de Partie N. O. de	45 46		1	79¼	25 mai	"	52	293
Auguste Tessier, M. P. P	¼ N. E. de	8		4	50	22 septembre	1890	60	237
Jacob Gagné	¼ N. E. de	20		1	50	29 "	"	60	241
Auguste Tessier, M. P. P		16		4	100	3 novembre	"	60	276
Elzéar & Moise Proulx		43		1	130	7 "	"	60	280

Canton Matalik—érigé le 21 juillet 1870, Reg. B, Proclamations, folio 221

Rodolphe Blais		9		A	146	16 juin	1885	46	39
Rodolphe Blais	¼ N. de	10		A	62	16 "	"	46	40
Raoul Blais	8 et ¼ S. de	10		A	214	22 septembre	"	46	153
Corp. Epis. Cath. Rom. de Rimouski	¼ N. E de	37		1	48	22 mars	1888	53	1
Corp. Epis. Cath. Rom. de Rimouski	¼ S. O. de	37		1	48	16 avril	1889	56	109

CANTON MATANE—érigé le 15 décembre 1834, Reg. I, Special Grants, folio 329

Noms des concessionnaires	Numéros des lots concédés	Rangs	Acres	Date des lettres-patentes	Livre	Page
St-Andrew Paterson	1, 2	1				
	17, 18, 22	2	1665	15 décembre 1831	I sp. Gtr.	329
	22, 23	3				
Les héritiers de Gauvreau	13, 15 16, 19, 20	2				
	9, 11, 12, 13, 14, 15 et 30 acres		2475	21 janvier 1839	T Grants	79
	de ½ N. E. de 16	3				
Michel Larivé	4	1				
	1	2	832	6 août 1845	E Sales	141
	25, 26	3				
Ulric Jos. Tessier & Narcisse C. Faucher	6, 7	3	522	4 avril 1846	E "	278
William Price	19, 20, 21, 23, 24	4	1000	16 décembre "	" "	377
Michel Larivé	½ E. de 27	3	100	8 mars 1847	F "	53
Simon Jos Chalifour	18	4	1400	21 décembre "	" "	253
	20, 21, 22, 23, 24, 25	5				
Sifroy Levesque	Partie N. E. de 7	1	67½	14 novembre 1864	AG "	176
Catherine Collin, épouse de Chs. Bernier	¼ N. E. de 1	7	66⅔	7 janvier 1868	1	188
	¼ N. E. de ¼ N. O de 10	2	50	27 " "	3	12
Norbert Paquet	Partie S. O de ¼ N. E de 10	1	25¼	3 août "	6	227
Athanase Simon	Partie N. E de 1	3	72	13 " "	6	240
Henri Barthe	¼ S. O. de 2	2	66⅔	8 avril 1869	9	240
Philias Tardif	¼ S. O de la ¼ S. O. de 3	2	50	12 octobre 1872	18	173
François Boulé	¼ N. E de la ¼ N. E. de 11	1	71a. 1r.	12 " "	18	174
	Partie N. E. de 11	2				
Henri Cimon	¼ S. O. de la ¼ S. O. de 10	4	50	28 juillet 1873	21	196
Ulgère Lepage	¼ N. E. de la ¼ S. O. de 4	4	50	22 juin 1874	23	168
Aurèle Beaupré, épouse de Pierre Pelletier	¼ N. E. de la ¼ N. E de 5	5	50	23 septembre "	23	200
Edouard Caron	¼ N. E. de la ¼ N. E de 3	4	50	23 " "	23	201
Jean-Baptiste Laforest	¼ S. O. de la ¼ S. O. de 3	4	50	23 " "	23	202
Octave Rouleau	¼ S. O. de la ¼ N. E. de 2	4	50	15 décembre "	23	280
Louis Dion	Partie S. O. de 10	1	55a 2r.	16 avril 1875	25	71
	¼ S. O de la ¼ N. O. de 10	2				
Michel Proulx	¼ N. E. de la ¼ S. O. de 3	4	50	26 février 1876	25	274
C Gagné dit Bellavance	¼ S. O de la ¼ N. E. de 9	4	66⅔	20 septembre "	26	83
Elzéar Durning	2e part N. E. de 16	3	89	22 mars 1877	26	172
A. Dutremble dit Desrosiers	2e part S. O. de 2	3	91a. 3r.	14 septembre "	26	265
Jean-Baptiste Fecteau	¼ N. E. de 5	7	100	30 août 1878	28	101
Henri Cimon	1/5 N. E. de p. N. O. de 14	2	62a. 3p5r.	1 mai 1879	28	272
Jean-Baptiste Fiolas	2e partie S. O. de 7	1	47	9 " "	28	286

A. Dutremble dit Desrosiers	2e part S. O. de	2	3	91a. 3r.	14 septembre			
Jean-Baptiste Fecteau	½ N. E. de	5	7	100	30 août	1878	28	101
Henri Cimon	1/5 N. E. de p. N. O. de	14	½	26a. 3p5r.	1 mai	1879	28	272
Jean-Baptiste Fiolas	2e partie S. O. de	7	1	47	9 "	"	28	286

Hon. David Ed. Price & E. J. Price, rep. lég. de Wm. Price		3	1	259	10 juin	1881	35	245
Charles Bernier	½ S. O. de	1	7	66⅔	8 mars	1882	30	51
Raphael Michaud	½ N. E. de	19	5	190	13 mai	"	30	119
Laurent Nazaire Blais	Partie S. O. de	3	3	146	24 octobre	"	30	182
	Partie N. E. de	4						
François-Xavier Lévesque	½ N. E. de	7	5	100	30 juin	1883	38	172
Pierre Parent	Partie de	12	A	65	18 septembre	"	38	264
Thadée Jean	½ N. E. de ½ S. O. de	2	5	50	15 février	1884	39	246
Fortunat Ross	½ S. O. de	16	4	13½	14 mai	"	43	67
Octave Dubé	½ N. E. de ½ S. O. de	7	5	50	29 "	"	43	83
Rep. lég. Laurent N. Blais	½ S. O. de ½ S. O. de	3	7	100	20 août	"	43	161
	½ N. E. de ½ N. E. de	4						
Louis Saint-Laurent	½ S. O. de ½ N. E. de	11	1	121a. 1r.	21 janvier	1885	45	88
	2e partie N. E. de	11	2					
	2e partie N. E. de	11	A					
Bénoni Bernier	¾ N. E. de	3	6	150	18 avril	"	45	349
Antoine St. Laurent	½ N. E. de ½ S. O. de	11	2	121 a. 1 r.	17 juin	1885	41	34
	50 a. N. E. de pt. S. O. de	11						
	50 a. N. E. de pt. S. O. de	11	A					
Jean Pelletier	2e partie S. O. de	5	2	118	23 juillet	"	46	98
Narcisse Rioux	2e partie N. E. de	7	1	60½	14 août	"	46	118
Irénée Belanger	Pt. N. O. de 3e pt. N. E. de	14	2	65	14 "	"	46	119
Rep. lég. Jean Pelletier	Partie S. O. de	5	1	65 a. 3 r.	7 décembre	"	46	223
Martine Levesque, épouse J. Levasseur	50 a. N. E. de	6	A	50	22 "	"	46	241
Léon Paquet	Partie N. E. de ½ S. O. de	6	1	53	7 avril	1886	48	78
Jean-Bte Boulet	½ N. E. de	10	4	50	8 juillet	"	48	196
Adélard Carrier		14	Rg. riv. Matane	110	16 août	"	48	231
Napoléon Carrier		15	Rg. riv. Matane	112	16 "	"	48	232
L. N. Desrosiers	½ central de	6	A	50	18 "	"	48	235
François Banville	2e partie N. E. de	8	1	81	30 septembre	"	48	280
	2e partie N. E. de	8	2					
David McKinnon		3, 4	Rg. riv. Matane	252	25 janvier	1887	47	247
Edouard Lacroix	1re partie S. O. de	2	3	61	24 mars	"	49	143
Guillaume Blouin	½ central de	1	7	66⅔	24 "	"	49	145
Louis Nap. Desrosiers		26	5	200	19 novembre	"	52	64
Alexis Paquet	1re pt. S. O. de 6, ou 6 f. du Cad.		5	75	29 "	"	52	95
	2e pt. S. O. de 6, ou 6e du Cad.							
Alex. Ross, fils de Guillaume	Pt. S. O. de 7 ou 7 A. du Cad.		1	31	1 décembre	"	52	96
Edouard Lacroix	3e partie S. O. de	14	2	59½	12 octobre	1888	55	129
Théodore Trépanier	Section D de	4	2	60½	6 mai	1889	56	150
	Section A de	5						
Edouard Lacroix & Louis Grégoire Pelletier	½ S. O. de	1	6	100	6 novembre	"	59	14
	½ S. O. de ½ N. E. de	2						
Lambert Cannuel	Partie E. de	5	2	78½	5 mars	1890	59	197
	Partie O. de	6						
David McKinnon		5	Rg. de la rivière	97	3 novembre	"	54	293

CANTON NEIGETTE—érigé le 12 juin 1868, Reg. B, Proclamations, folio 38

Noms des concessionnaires	Numéros des lots concédés	Rangs	Acres	Date des lettres-patentes	Livre	Page
Sylvain Lavoie	33	1	73	19 janvier 1872	16	168
Jean Baptiste Cantin	49	1	61	20 mars "	18	7
Les rep lég de feu Germain Lepage	32	1	115	13 avril "	18	25
Joseph Ruest	½ S. O. de 27	1	72	13 " "	18	26
Elzéar Brisson	16	2	92	22 juin 1874	23	169
Narcisse Fournier	15	8	100	23 mars 1880	20	289
Alexis Rouleau	12	2	107	18 novembre 1881	32	238
Julien Dubé	3	7	100	24 mars 1883	37	99
Joseph Ruest	35	1	66	17 août "	38	204
Théodore Blanchet	Partie N. E. de 1	7	49	28 avril 1884	37	130
Alexis Rouleau	26	1	141	28 " "	43	36
Pierre Gendron	18	5	100	20 août "	43	160
Corp. Epis. Cath. Rom. de Rimouski	½ S. O. de 41	8	50	5 septembre "	37	148
Antoine Banville	20	1	55	25 " "	43	241
Théophile Poirier	23, 24	1	112	16 octobre "	43	265
Antoine Lavoie	15	2	99	19 décembre "	45	54
Frs. X. Pineau	14	1	76	22 janvier 1885	45	89
Anaclet Poirier	13	1	71	16 février "	45	151
Alex Brisson	18	4	100	18 mai "	46	5
	19	2	83	18 " "	46	6
	7	1	81	23 juillet "	46	96
Jos. Lévesque	½ N. E. de 8	7	100	21 décembre "	37	296
	½ N. E. de 8	8				
Jos. Lévesque, fils	½ N. E. de 9	8	50	19 janvier 1886	37	298
Laurent Banville	44	1	43	7 juillet "	48	190
Dame F. Dutremble, ép E. Langlois	26	8	100	9 mai 1887	37	342
Noël Dubé	½ S. O. de 5	7 r. ch. Taché	50	7 avril "	37	355
Joseph Tardif	24	8	100	10 " 1888	53	4
Louis St. Laurent	25	1	130	12 octobre "	55	130
François LeBel	27	8	100	6 février 1889	53	33
Prudent Fortin	½ N. E. de 45	7	50	1 mars "	53	48
Représentants René Lavoie	10	1	78	29 mai "	56	209
Les rep. lég. de feu Frs Xavier Lizotte	8	1	60	29 " "	56	208
Auguste Poirier	½ N. E. de 13	2	53½	26 septembre "	58	136
Forian Poirier	6	1	54	18 " 1890	60	230
Samuel Dubé	½ S. O. de 10	8	50	29 octobre "	53	160

Auguste Poirier	½ N. E. de	13		2		53½	26 septembre			58	136
Forian Poirier		6		1		54	18 "	1890		60	230
Samuel Dubé	½ S. O. de	10		8		50	29 octobre	"		53	160

Canton Romieu—érigé le 25 juin 1864, Reg. M, Special Grants, folio 418

Le très rév., Charles François Baillargeon évêque de Tloa, représentant la corporation archiépiscopale catholique romaine de Québec		30		1		100	8 novembre	1864	AG Sales	167
Didyme Banville	Pt. N. E. de	20		1		100	28 juin	1865	KK Gra'ts	217
Théodore Sergerie		4		1		68	28 "	"	" "	218
Ambroise Sergerie		5		1		70	28 "	"	" "	219
Jean-Baptiste Ross		22		1		74	30 "	"	" "	220
Jean-Baptiste Coté		25		1		86	30 "	"	" "	221
Honoré Gosselin		24		1		61	30 "	"	" "	222
Octave Coté		26		1		100	30 "	"	" "	223
Hippolyte Coté	Pt front de	27		1		100	30 "	"	" "	227
Marie Valcourt, Yve de feu Nicolas Sergerie		1		1		79	14 juillet	"	" "	228
Filias Soucy	Partie N. E. de	23		1		100	12 août	"	" "	247
Joseph Gagné	Pt. S. O. ou résidu de	23		1		57	14 "	"	" "	248
Antoine Isabelle	Partie du coté S O	2		1		100	19 septembre	"	LL "	15
		3								
Napoléon Ouellet	Pt. en front de	36		1		100	19 janvier	1866	" "	23
	Pt. de l'arrière on résidu de	36		1		19	20 "	"	AL "	33
Augustin Ross	Partie N. E. de	28		1		100	19 avril	1870	7	129
Guillaume Ross, fils d'Augustin	Partie S O. de	28		1		100	16 "	"	7	130
Augustin Ross, père	Partie centrale ou résidu de	28		1		68	16 "	"	11	207
Epiphane Ouellet	Partie N. O de	35		1		100	14 octobre	1871	7	189
Jean Octave Larrivée	Partie N. O. de	21		1		100	16 janvier	1872	7	198
	Partie S. E. ou résidu de	21		1		31	17 "	"	16	156
David Dumont	Partie N. O. de la ½ S. O. de	18		1		100	22 juin	1874	20	76
	Pt. S. E. ou rés de la ½ S. O. de	18		1		32	23 "	"	23	170
Narcisse Labrie		8		1		101	14 janvier	1880	20	283
Joseph Dugas	½ N. E. de	9		1		73a. 2r.	14 "	"	20	284
Théodore J. Lamontagne	Front ou partie N. O de	29		1		100	28 octobre	"	2	65
Théodore J. Lamontagne	Partie S. E. ou résidu de	29		1		9	29 "	"	35	166
Thos. Chouinard	½ N. E de	42		1		82	28 avril	1890	53	141

Canton Saint-Denis—érigé le 26 février 1864, M, Special Grants, folio 349

La Corp. Archiép. Cath. Rom. de Québec		21		2		173	10 mai	1859	Q Sales	77
Les rep. lég. de feu Simon Talbot		24, 25		3		430	19 avril	1865	AI "	38
Abel Otisse		10		1		19	21 "	"	" "	40
Frédéric Ouellet		13		1		64	17 mai	1867	AP "	97

Canton Saint-Denis—Suite

Noms des concessionnaires	Numéros des lots concédés	Rangs	Acres	Date des lettres-patentes	Livre	Page
Fulgence Roy dit Lauzier	11	1	39	22 janvier 1868	3	5
Charles Hamilton	4	1	43	22 " "	3	6
Hippolyte Lavoie	6	1	43	14 mai "	6	70
Edouard Lacroix	Partie N. E. de 20	2	68a 1r.	13 septembre 1869	11	116
Fabien Turcot	21	1	9a. 1r.	13 " "	11	115
J. Otisse, fils de Thomas	2	1	67	27 juin 1873	21	167
Louis Otisse	8	1	73	27 " "	21	168
François Turcot	3	1	79	28 juillet "	21	195
Florian Otisse	½ S. O. de 15	2	133⅓	2 septembre 1878	28	105
Révd. Tobie Théberge	½ S. O. de ½ N. E. de 21	3	66⅔	30 décembre "	28	198
Firmin Dubé	Partie de 22 sect. de D	2	22	10 janvier 1879	28	201
Edouard Lacroix	2e sect. N. E. de 22	3	42⅔	18 mars "	28	244
	17	1				
	¼ N. E. de 19	2	50a. 1r. 39p.	24 avril "	28	269
	Partie N. O. de 18	1				
Alexandre Ross, fils	Partie S. E. ou rés d. 18	1	49a 1r 26p.	31 mai 1881	32	89
	Lot 19					
	Partie S. O. de 20	2				
François Turcotte	9	1	66	18 novembre "	32	239
F.-X. Dutremble dit Desrosiers	¼ S. O. de 18	2	100	15 mai 1883	38	180
Herménégilde Gagnon	¼ N. E. de la ½ N. E. de 18	2	50	9 juillet 1884	43	137
Herménégilde Dechêne	¼ N. E. de 16	5	100	11 septembre 1885	46	128
Michel Caron	¼ N. E. de 15	6	100	19 novembre 1887	52	63
François-X. Imbeau	½ S. O. de ¼ N. E. de 22	5	66⅔	12 janvier 1888	52	169
Paul Ross	¼ N. E. de 20	5	66⅔	20 " "	50	142
François St-Gelais	Rés. S. O. de 20	3	9¾	25 " 1889	55	253

Canton Tessier—érigé le 5 mars 1864, Reg. M. Special Grants, folio 353

Phidime Blanchette	10	2	100	23 avril 1874	23	95
Augustin Bérubé, jr	¼ N. E. de 19	2	68	9 décembre 1875	25	225
Abel Villeneuve	20	2	128	26 février 1876	25	273
Jean Girard	Partie N. E. de 21	2	59a. 2r.	6 " 1879	28	216
ilion	¼ N. E. de 24	2	70a. 2r.	15 décembre 1881	32	267
	Partie S. O. de 25					

Phidime Blanchette		10	2	68	9 décembre	1875	25	225
Augustin Bérubé, jr	½ N. E. de	19	2	68	9 décembre	1875	25	225
Abel Villeneuve		20	2	128	26 février	1876	25	273
Jean Girard	Partie N. E. de	21	2	59a. 2r.	6 "	1879	28	216
ilion	½ N. E. de	24	2	70a. 2r.	15 décembre	1881	32	267
	Partie S. O. de	25						

François Xavier Imbeau	Partie S. O. ou rés. de.	21	2	61a. 2r.	8 mars	1882	30	49
Pierre Langlois	½ S. O. de	17	2	50	13 mai	"	30	118
Olivier Chassé	½ S. O. de	16	2	50	9 février	1883	30	282
Corp Epis Cath. Rom. de Rimouski	Partie centrale de	22	2	51a. 2r.	15 septembre	1884	37	151
Arthur Lavoie	½ S. O. de	26	3	50	26 août	"	43	255
Didime F. de St-Aubin	½ S. O. de	20	3	50	7 mars	1885	46	23
Etienne Côté		8	2	100	21 septembre	"	46	141
Pierre Dion	Partie S. O. de	33	3	57	15 janvier	1888	52	178
Arcadius alias Cadus Marquis	½ S. O. de	19	3	50	25 janvier	1889	55	251
François Gauthier		17	3	100	10 décembre	"	58	245
Edouard Gauthier		16	3	100	10 "	"	58	244

VILLE DE RIMOUSKI

Hon. Ulric Joseph Tessier	Un lot de grève et à eau profonde situé à l'embouchure de la rivière Rimouski, rive N.E		48,500 9,000 57.500 Pieds ang.	25 septembre	1889	4	252

COMTÉ DE SAGUENAY

CANTON ALBERT—érigé le 28 mars 1871, Reg I, Proclamations, folio 5

Noms des concessionnaires	Numéros des lots concédés	Rangs	Acres	Date des lettres patentes	Livre	Page
Hon. David E. Price	1, 2	5	187	9 mai 1871	15	106
	10, 11	Rg de la riv. O.	77	9 " "	15	107
Pierre Plourde	A	Rg S che. Albert	105	5 février 1884	39	248
Jean alias Johnny Gauthier	4, 5	Rg N. Bran. E.	92	5 " "	39	249
Les rep. lég. Hon. David E. Price	17, 18, 19, 20	C. Al. rg. N	442	17 mars "	34	52
	6, 7	A				
Evan John Price	1, 2	g N. Bran. E.	87	17 " "	34	53
Willis Russell	25 a. N. E. de 13, 14	5	100	19 novembre "	42	51
	25 a. S. O. de 13, 14	6				
Pierre Gauthier	2	Rg O. riv. Marguerite	25	13 novembre 1885	46	209
François Bourgoing	3	Rg O. riv. Marg.	24	19 janvier 1886	46	266
Samuel Jourdain	Partie centre de 7	1 rg Saguenay	96	21 novembre 1887	52	75
Ferdinand Bouchard	B	Rg S. c. Al.	48	12 décembre "	52	118
William Gravel	20	Rg S. ch. Albert	87	10 janvier 1889	55	224
Pamphile Gravel	21	Rg S. " "	89	11 " "	55	225
Dame Anésie Tremblay, ép. de Jos. Lavoie	22	Rg E. " "	22	15 juillet "	56	261
Pierre Hervieux	23	Rg S. " "	95	20 septembre "	59	10
Augustin Savard	9	Rg N. riv. Ste-Marguerite	75	9 " "	58	116
Alexandre Savard	19	Rg S. ch Albert	87	19 " "	59	9
Joseph Gauthier	18	Rg S. " "	91	19 " "	58	123
Jean Gauthier	15, 16	Rg S. " "	198	19 " "	58	122
Louis Gauthier	10, 11, 12	Rg N. Bran. E. riv. Ste-Marg	219	19 " "	58	121

CANTON BERGERONNES—érigé le 11 août 1874, Reg. I, Proclamations, folio 287

Honble David E. Price	Blocs A et B	Chaque côté de de la rivière Petites Bergeronnes	37 a. 1 r.	15 janvier 1875	24	5

Honble David E. Price	Blocs	A et B	Chaque côté de de la rivière Petites Bergeronnes	37 a. 1 r.	15 janvier	1875	24	5

Ives Bouliane	Partie S. O. de	1						
	S. O. de	4						
	S. O. de	5						
	S. O de	6						
	S. O. de	7		A	346 a. 2 r.	16 janvier	1875	25	2
	S. O. de	8						
	S. O. de	9						
	S. O. de	10						
	S. O. de	11						
	S. O. de	12						
Rieule Bouliane	Pt. N. E. ou reste de	1						
	Pt N E. " " "	5						
	Pt N E. " " "	6		A	224	18 "	"	25	3
	Pt. N. E. " " "	7						
	Pt N. E. " " "	8						
Dénéri Girard		2		B	80	15 janvier	1879	28	206
Rieule Bouliane		53		2	53	6 février	"	29	246
Ignace Lessard		44		2	61	2 décembre	1881	37	52
Elzéar Simard		37		1	36	24 octobre	1882	37	79
Xavier Simard		38		2	91	24 "	"	37	80
Joseph Simard		37		2	101	5 fevrier	1884	37	123
Joseph Lessard		43		1	90	3 mai	"	43	1
Epiphane Lessard		43		2	62	7 juillet	"	43	2
Elie Lavoie		12		Rang S. O.	112	19 janvier	1886	46	264
Benjamin Simard		36		1	27	12 février	"	37	299

Canton Betsiamites érigé le 15 octobre 1867, Reg. B, Proclamations, folio 3

Auguste Real Angers & Alexis Rouleau		6		1	437	20 novembre	1867	1	82
Edouard Remillard & Jules Gauvreau		5		1	346	20 "	"	1	83
Gilbert Larue		3		1	293	20 "	"	1	84
David Dumas		4		1	304	20 "	"	1	85
Jean Langlois		2		1	251	19 "	"	1	79
Louis Narcisse Gauvreau		1		1	245	19 "	"	1	80
Théophile Girouard & Elisée Beaudet	Tout ce lopin de terre connu sous le nom de Bloc A, ou Pointe de Betsiamites, au côté S. O. de l'embouchure de la rivière Betsiamites				570	16 novembre	1872	18	198
Gregor Burgess	Un certain lot de grève, situé à la Pointe Betsiamites, à la décharge de la rivière Betsiamites dans le St-Laurent				425	30 avril	1874	4	105
	Lot B, situé sur les bancs de la rivière Betsiamites				122	19 juillet	1889	54	93

CANTON DUQUESNE—érigé le 15 juin 1881, Reg. N, Proclamations, folio 371

Noms des concessionnaires	Numéros des lots concédés	Rangs	Acres	Date des lettres patentes	Livre	Page
Corp. Epis. Cath. Rom. de Rimouski	½ N. E. de 22	A	52a. 2r.	14 novembre 1881	37	46
Dame Marie Drapeau, Vve Louis St-Pierre	46	A	48	18 septembre 1890	60	231

CANTON DUVAL—érigé le 16 mars 1869, Reg. B, Proclamations, folio 114

Henry Thomas, Adol. Laflamme & Jean Langlois	1, 2, 3, 4, 5, 7, 9, 10, 11	1	2596	2 novembre 1869	12	145
Henry Thomas	6, 8	1	768	3 " "	12	146
Abraham Joseph	16	1	384	8 juillet 1872	17	214
Cirice Tetu	18	1	384	9 " "	18	102
Pierre Garneau	22	1	384	9 " "	18	103
George Duval	25	1	384	10 " "	17	215
Joseph Guillaume Bossé	26	1	384	10 " "	18	104
Louis C. Fiset	32	1	384	11 " "	18	105

CANTON D'ESCOUMAINS—érigé le 1er décembre 1860, Reg. M, Special Grants, folio 199

Le Très-Révérend Charles François Baillargeon évêque de Tloa	14	1	121	17 août 1861	U Sales	194
	14	2				
Cirice Têtu	4	2	100	18 septembre 1863	AC "	96
Nazaire Têtu & Cirice Têtu	5	2	100	28 mars 1865	AH "	227
	A, 10, 11, 12, 13, 50	1	598	29 " "	" "	231
	Front ou partie S. E. de 15	A				
	10, 11					
Louis Boissonneau	7	2	100	6 août 1872	18	122
Elzéar Beaulieu	½ N. E. de 16	1	67a. 2r	7 janvier 1875	21	303
Benjamin Beaulieu	½ S. O. de 16	1	67a. 2r	7 " "	23	304
Anicet Boissonneau	9	2	100	14 juillet 1879	36	20
Onésime Bergeron	12, 13	2	200	11 janvier 1883	30	2?5
	12 acres N. E. de 11	2	12	5 février 1884	39	247
Joseph Métivier	Partie S. E de 19	1	100	5 " "	37	122

Louis Boissonneau		7		2	100	6 août	1872	18	122
Elzéar Beaulieu	½ N. E. de	16		1	67a. 2r.	7 janvier	1875	23	303
Benjamin Beaulieu	½ S. O. de	16		1	67a. 2r	7 "	"	23	304
Anicet Boissonneau		9		2	100	14 jui let	1879	36	20
Onésime Bergeron		12, 13		2	200	11 janvier	1883	30	2?5
	12 acres N. E. de	11		2	12	5 février	1884	39	247
Joseph Métivier	Partie S. E de	19		1	100	5 "	"	37	122

Emelien Lepage		5		A	47	5 février	1884	39	251
Joseph Métivier	Partie N. O. de	19		1	28	6 "	"	39	255
Louis F. Boucher	½ S. O. de	15		1	50	15 janvier	1888	52	180
Damase Pelletier	½ N. E. de	15		1	50	20 "	"	52	196
Feréol Côté	Résidu du lot	27		1	57	14 novembre	1889	59	21
Guillaume Savard		6		2	100	28 août	1890	60	221

Canton Iberville—érigé le 28 novembre 1860, Reg. M, Special Grants, folio 197

Abinde Deschêne		31		4	156	3 décembre	1873	23	30
Gédéon Tremblay	Partie S. E de	32		34	100	8 octobre	1878	20	228
Gédéon Tremblay	Partie N. O. ou reste de	32		4	52	9 "	"	28	129
Thomas Boily		55		4	52	10 "	"	20	231
Joseph Boily		57		4	27	10 "	"	20	232
J. A. Puize		56		4	47	10 "	"	20	233
Wm. Bernard Vetterlein		23		3	136	3 septembre	1880	31	3
Corp. Epis. Cath Rom. de Chicoutimi	½ N. E de	52		4	12	19 mai	1882	37	69
J. Langlois & A. Michaud	Partie S. E. de	24		3	100	16 juin	"	31	120
George Quinn	½ S. O. de	54		4	33a. 2r.	11 juillet	"	2	69
Charles A. Peutland		25		3	177	8 novembre	"	31	199
Philias Gagnon	Partie S. E. de	19		2	100	10 janvier	1883	37	89
Frs. Duchesne & Pierre Bouchard	Partie S. E. de	37		4	100	10 "	"	37	90
Philias Gagnon	Partie N. O. ou reste de	19		2	35	11 "	"	30	252
Frs. Duchesne & Pierre Bouchard	Partie N. O. ou reste de	37		4	28	11 "	"	30	253
Ephrem Tremblay	½ N. E. de	54		4	33a. 2r.	5 janvier	1884	37	121
François Desbiens	½ S. O. de	52		4	42	19 décembre	"	37	157
Paschal Tremblay	Partie S. E. de	29		4	100	28 juillet	1885	37	286
Paschal Tremblay	Partie N. O. de	29		4	77	29 "	"	46	111

Canton Laflèche—érigé le 19 juin 1868, Reg. B, Proclamations, folio 44

Gilbert Honoré Larue		A	A la pointe St-Gilles	377	20 janvier	1869	9	155

CANTON LAVAL—érigé le 17 août 1868, Reg. B, Proclamations, folio

Noms des concessionnaires	Numéros des lots concédés	Rangs	Acres	Date des lettres-patentes	Livre	Page
Rodolphe Laflamme, Geo W. Harwood & Allan Monroe	2; 3, 4, 5	1	1398	25 janvier 1869	10	46
Hon. David E. Price & Evan John Price	A, B	3	742	19 juin 1882	31	131
	C	4				
	D, E	5				

CANTON LETELLIER—érigé le 8 octobre 1866, Reg. M. Special Grants folio 475

Herman Von Verseu	Bloc No 7		384	29 janvier 1867	AL Sales	130
Gottfried Lampe	" 8		384	29 " "	" "	131
Franz Fisher	" 9		384	29 " "	" "	132
Charles Bucher	" 10		384	30 " "	" "	133
William Reinhardt	" 6		384	29 " "	AO "	103
Charles Reinhardt	" 11		384	30 " "	" "	104
John Reinhardt	" 12		384	31 " "	" "	105
Hon. David E. Price	" 13		192	31 " "	" "	106
George Reinhardt, Gottlieb Reinhardt & Fritz Reinhardt	" 1, 2, 3		1120	28 " "	AL "	134
William McDonald Dawson	Lots 4 et B	1	374	23 avril "	AO "	162
John R. White	A, C	1	375	23 " "	AL "	228
William McDonald Dawson	5	1	221	23 " "	AO "	192
Montézuma Têtu	14	1	384	26 octobre "	1	39
Joseph Bell Forsyth	15	1	384	26 " "	1	38
George Tudor Pemberton	16	1	384	26 " "	1	37
Robert Archer	17	1	384	26 " "	1	36
Gilbert H. Larue	20	1	384	26 " "	1	35
Charles Eugène Panet	19	1	384	26 " "	1	34
Hubert Larue	18	1	384	26 " "	1	33
Alexander Fraser	A & B Rive S. de la Rivière Moisie		200	21 juin 1883	33	50
John Holliday	C & D Rive S. de la Rivière Moisie		200	21 " "	33	51
William Simons	E Rive S. de la Riv. Moisie		100	21 " "	33	52
Alexander Fraser & John Holliday	Bloc A, B	Sur pointe Moisie	7a 3r. 24p.	19 juillet 1889	54	101

Alexander Fraser	A & B Rive S. de la Rivière Moisie		200	21 juin	1883	33	50
John Holliday	C & D Rive S. de la Rivière Moisie		200	21 "	"	33	51
William Simons	E Rive S. de la Riv. Moisie		100	21 "	"	33	52
Alexander Fraser & John Holliday	Bloc A, B	Sur pointe Moisie	7a 3r. 24p.	19 juillet	1889	54	101

Canton de Monts—érigé le 29 juin 1867, Reg. M, Special Grants, folio 511

Jean Langlois & Arthur Michaud	C	Baie St Augustin	200	11 septembre	1883	33	106
Paul de Cazes & Arthur Michaud	D	" "	109	11 "	"	33	107

Canton Manicouagan—érigé le 20 octobre 1866, Reg. M, Special Grants, folio 495

Alexander McDole	Bloc lettre A		372	6 Décembre	1866	AO Sales	84
Jos. G. Bossé & Arthur Michaud	Parties de 1, 2, 3, 4, 5, 6	1	292	26 mars	1886	47	107

Canton Moisie—érigé le 24 août 1865, Reg. M, Special Grants. folio 408

Robert Bell, M. P. P.	Bloc A, incluant la Pointe ou l'Isle sur la rive Est de l'embouchure de la Rivière Moisie.		3072	6 septembre	1865	AK Sales	35
William Henry Carroll	Bloc lettre C		161	5 juillet	1866	AM "	210
Paul Von Radowitz	Bloc lettre D		400	5 "	"	" "	211
William Wagner	Bloc lettre B		300	5 "	"	" "	212
William Simons	Lot E. côté Nord	Rive nord de la Riv. Moisic.	100	21 juin	1883	33	53
George Paterson	Lots C & D Nord	Rive nord de la Riv. Moisic.	200	21 "	"	33	54
Rudolph McConnell	Partie de A Nord Lot B Nord	Rive nord de la Riv. Moisic.	196	21 "	"	34	48

Canton Musquaro—érigé le 1er juin 1869, Reg. B, Proclamations, folio 133

Joseph G. Bossé	6	1	238	3 janvier	1871	13	132
Louis J C. & Elzéar Fiset	1	1	405	4 "	"	13	135
Jean Langlois	3	1	331	4 "	"	13	133
Gilbert H. Larue	5	1	331	4 "	"	13	134
John H. R. Burroughs & F. A Hubert Larue	2	1	398	5 "	"	14	229
Robert Archer & Ovide Leduc	4	1	424	5 "	"	14	230

Noms des concessionnaires	Numéros des lots concédés	Rangs	Acres	Date des lettres-patentes	Livre	Page
Hon. Chs Hibbert Tupper		Ile aux Oeufs	34	5 juillet 1889	59	92

CANTON SAGUENAY—érigé le 9 décembre 1863, Reg. M, Special Grants, folio 324

Messieurs Wm. Price & Companie	Une place de moulin sur la Rivière aux Canards		6	2 janvier 1857	BB Grts	166
George Tremblay	9	A	87	3 février 1864	AD Sales	167
Gédéon Savard	15	A	42	10 " 1865	AH "	70
Louise Terrien	8	A	101	5 décembre "	AK "	134
Thimothée Dufour	2 et 3	2	202	25 janvier 1866	AL "	43
Michel Dufour	5	A Pointe aux Bouleaux	39	26 " "	" "	46
André Laprise	3	" "	27	26 " "	" "	47
Timothée Dufour	4	" "	157	20 février "	AM "	9
Laurent Tremblay	1	A	24	17 octobre "	AN "	210
Jean-Baptiste Tremblay	3 îles à l'embouchure de la rivière aux Outardes, sur la côte nord du Saint-Laurent, marquées A, B, C, sur le plan d'arpentage		20a. 3r. 26p.	7 août 1868	6	236
Louise Terrien	13, 14	A	39a. 3r.	18 juin 1869	11	52
Hon. D. E. Price	A et B	A	353	13 novembre "	12	148
	1, 2, 3, 4 et 5	B				
	2	A	76	16 mai 1872	17	169
Onézime Savard	6	A	42	16 novembre 1876	26	104
	7	A	44	16 " "	20	171
Hon. Albert James Smith	Bloc G	Confluent du St-Laurent et du Saguenay	50	14 mars 1877	27	111
Lucie Morin, veuve Isaac Terrien	10	A	36a. 2r.	9 juillet "	20	203
Flavien Bouliane	E	B	99	9 octobre 1878	20	230
Frs. Bouliane	F	B	38	11 janvier 1883	37	91
Séraphin Dufour	Partie S. E. de 17	2	100	14 février "	37	94
	Partie N. O. reste de 17	2	47	15 " "	38	43
Frs. Bouliane	¼ S. de 27, 28 et 29	1	74	19 janvier 1886	46	263

Lucie Morin, veuve Isaac Terrien		10		A	36a. 2r.	9 juillet	1878	20	230
Flavien Boulianne		E		B	99	9 octobre	1878	37	91
Flavien Boulianne		F		B	38	11 janvier	1883	37	94
Frs. Bouliane		17		2	100	14 février	"	37	43
Séraphin Dufour	Partie S. E. de	17		2	47	15 "	"	38	43
	Partie N. O. reste de	17		1	74	19 janvier	1886	46	263
Frs. Bouliane	½ S. de	27, 28 et 29							

Maurice Lamesnile	Reste de	16	2	92	21 mai	1885	48	106
	½ E. de la partie S de	16	2	100	21 "		37	313
Flavien Boulianne	Rés. de	32 et 33	1	34	28 août	1890	60	220
	Partie en front de	32 et 33	1	200	28 "	"	53	156

61

Canton Tadousac—érigé le 20 avril 1855, Reg. M, Special Grants, folio 26

La Compagnie de la Baie d'Hudson	License et permission d'occuper trois certain blocs de terre A. B. C. à la volonte de la couronne			246	2 décembre	1847	L Sp Grt	108
David Edward Price	P.	13, 14	1er rang E	235	22 mars	1860	R Sales	91
Onèzime Savard		13	1	97	2 novembre	1862	Z "	223
Flavien Savard		K	1er rang E.	123	6 "	1863	AC "	214
François Morin		O	1er " "	47	1 avril	1864	AE "	41
Noé Langevin		17, 18	1er " "	236	27 décembre	"	AG "	223
La Compagnie d'Hotel et de Bain de Mer de Tadoussac	Bail d'un lot de terre de 22 acres et une grève de 3 acres, pour 7 ans, du 24 juin 1866. Loyer annuel, cinq piastres			25	21 juin	1866	M Sp Grt	431
Hon. David E. Price	Bloc	B	Reserve ci-devant accordée à la Cie Baie Hudson.	125	8 septembre	1868	8	110
Joseph Radford		8, 9	Moulin à Baude rang Ouest	246	6 novembre	1874	22	263
Isaure Boulianne	Partie N E. de	1	Rg. Bergeronne	150	18 janvier	1875	25	4
	Partie N E. de	2						
	Partie N E. de	3						
	Partie N. E. de	4						
	Partie N. E. de	5						
	Partie N. E. de	6						
Judes Tremblay		32	Moulin à Beaude rang Est	124	9 octobre	1881	32	183
Joseph Chamberland		31	Moulin à Baude rang Est	114	24 "	"	32	201
William Hovington		C	1er rang Est	60	5 février	1884	2	75
Hippolyte Dallaire	½ N. de ½ N. de	24	1er " "	31	5 "	"	39	250
Joseph Rodford		7	Moulin à Baude rang Ouest	132	19 avril	"	34	71
Onésime Boulianne	½ N. E. de	10	Moulin à Baude rang Ouest	157 a. 2 r.	19 janvier	1886	46	265
	½ N. E. de	11						
	½ N. E. de	12						

196

Canton Tadoussac—Suite

Noms des concessionnaires	Numéros des lots concédés	Rangs	Acres	Date des lettres-patentes	Livre	Page
Eugène Boulianne	25 25	Rg. Est Moulin à Baude Rg. O Moulin à Baude	196	12 mars 1860	48	46
François Brisson	½ N. de ½ E. de 4	1er rg. O. Moulin à Beaude	21 a. 2 r.	15 juin "	48	168
Hugh P. Blair	43	Rang E. Moulin à Baude	76	14 juillet "	47	161
Louis Savard	½ O. de 13, 14	Rang E. Moulin à Beaude	72	12 décembre 1887	52	115
Joseph Brisson	41, 42	Rang E Moulin à Beaude	109	12 " "	52	117
Dame Anésie Tremblay épouse Jos. Lavoie	22	Rang E. chemin Albert	74	15 juillet 1889	56	260
Herménégilde Otis	33	Rang E Moulin à Baude	107	9 septembre "	58	114
Joseph Boulianne	26, 27	Rang E. Moulin à Baude	280	16 " "	59	5
Louis Morin	½ S. O. de 19	Rang E Moulin à Beaude	80	22 " 1890	60	238
David H. Têtu	Partie en front de 37	1er rang Est	50	24 novembre "	60	305

Village Tadoussac

Sa Grâce l'Archevêque de Québec, représentant la Corporation Archiépiscopale Catholique Romaine de Québec	Premièrement.—Un bloc de six acres borné par les rues Bruce, Elgin, Caron et McNab, connu comme bloc G. Deuxièmement. — Un bloc de quatre acres, borné par la rue Elgin, et par la ligne de la réserve publique par la ligne ouest de la rue Caron et par la ligne E. de la rue McNab		10	21 mai 1855	BB Grants	78

	nu comme bloc G. Deuxièmement. -- Un bloc de quatre acres, borné par la rue Elgin, et par la ligne de la réserve publique par la ligne ouest de la rue Caron et par la ligne E. de la rue McNab...	.....	10	21 mai	1855	BB Grants	78	
David Edward Price.....	Dans le bloc D, lot de village 3, 4, 5, 6, côté N. de la rue Elgin et 3, 4, 5, 6, côté S. de la rue Bruce : Dans le bloc F. 4, 5. 6, côté N. de la rue Elgin et 4, 5, 6, côté S. de la rue Bruce ; Dans le bloc H. 1, 2, 3, 4, 5, 6. côté N de la rue Elgin et 1, 2, 3, 4, 5, 6, côté S. de la rue Bruce : Dans le bloc I. 1, 2, 3, 4, 5 6, coté N. de la rue Elgin, et 1, 2, 3, 4, 5, 6, côté S. de la rue Bruce : Dans le bloc J. 1, 2, 3, 4, 5, 6, côté N. de rue Elgin, et 1, 2, 3, 4, 5, 6, côté S. de la rue Bruce : Dans le bloc K. 1, 2, 3, 4, 5, 6, côté S. de la rue Elgin : Dans le bloc L. 1, 2, 3, 4, 5, 6, côté S. E. de la rue Anse à l'Eau : Dans le bloc M. 1, 2, 3, 4, 5, 6, 7, côté S. E. de la rue Anse à l'Eau : Dans le bloc N. 1, 2, 3, 4, 5, 6, 7, 8, 9. 10, 11, 12, 13, côté S. E. de la rue Anse à l'Eau : Dans le Bloc O, 1, 2, 3, 4, 5, 6, 7, 8, 9, 10, 11, 12, 13 et 14 côté N. O. de la rue Anse à L'eau : Dans le Bloc P, 1, 2, 3, 4, 5, 6 et 7 côté N. O. de la rue Anse à L'eau : Dans le Bloc Q, 1, 2, 3 et 4, côté N. O. de la rue Anse à L'eau : Dans le Bloc R, 1, 2, 3, 4, 5 et 6 côté S. de la rue Elgin : Dans le Bloc S, 1, 2, 3, 4, 5 et 6 côté S. de la rue Elgin : Dans le Bloc T, 1, 2, 3. 4, 5 et 6 côté S. de la rue Elgin : Dans le Bloc X, 1, 2, 3 et 4 côté N. de la rue Elgin, aussi 1, 2 et 3 côté S. de la rue Bruce :	.....	134 a. 11 p.	28 mai	1800	B Sales	171	

VILLAGE TADOUSSAC—Suite

Noms des concessionnaires	Numéros des lots concédés	Rangs	Acres	Date des lettres patentes	Livre	Page
David Edward Price	Aussi les Lots de Parc suivant : Dans le 1er rang 8, 9, 10, 11, 12, 13, 14, 15 et 16 côté N de la rue Bruce ; Dans le 2e rang 8, 9, 10, 11, 12, 13, 14, 15 et 16 côté N. de la rue Lafontaine ; Dans le 3e rang 8, 9, 10, 11, 12, 13, 14 et 15 côté N. de la rue Price.			28 mai 1860	R Sales	171
Joseph Hovington, sr, & Joseph Hovington, jr	Cette partie du morceau de terre du village de Tadoussac situé entre l'Anse de L'Islet et le ruisseau Tadoussac		6a. 3r. 28p	25 octobre 1862	Z "	147
Joseph Chamberland	1, 2, 3 et 4 côté S. de la rue Elgin.		2	28 juillet 1863	AC "	10
Miss Hannah White	Dans le Bloc D. 1 et 2 côté N. de la rue Elgin et 1, 2 côté S. de la rue Bruce ; Dans le Bloc C. 1, 2, 3, 4, 5 et 6 côté N. de la rue Elgin et 1, 2, 3, 4, 5 et 6 côté S. de la rue Bruce ; Lots de Parc 4, 5 et 6 dans le 1er rang de la rue Bruce côté No.d.		17	23 septembre "	" "	102
Joseph Radford	Dans le bloc B, 1, 2, 3, 4, 5, 6, côté N. de la rue Elgin et 1, 2, 3, 4, 5, 6, côté S. de la rue Bruce		16	23 septembre 1863	AC Sales	103
David Ed. Price	Dans le bloc U : 5, 6, côté S. de la rue Elgin ; aussi le bloc Y et lots de parc 2, 3, dans le 1er rangs côté N. de la rue Bruce		16	23 " "	" "	103
	Dans le bloc E : 3, 4, 5, 6 N. de la rue Elgin et 3, 4, 5, 6, S. de la rue Bruce		7	12 octobre "	" "	136

	1 et lots de parc 2, 3, dans le ler rangs côté N. de la rue Bruce		16	23 "	"	" "	103	
David Ed. Price	Dans le bloc E : 3, 4, 5, 6 N. de la rue Elgin et 3. 4, 5, 6, S. de la rue Bruce		7	12 octobre	"	" "	136	
François Morin	Dans le bloc E. 1, 2, 3, N. de la rue Elgin, et 1, 2, 3, S. de la rue Bruce		7	12 octobre	1863	AC Sales	136	
Joseph Radford	Dans le bloc E. 1, 2, N. de la rue Elgin, et 1, 2. S. de la rue Bruce		2	17 "	"	" "	157	
	Dans le bloc A, 1, 2, 3, 4, 5, 6, N. de la rue Elgin et 1. 2, 3, 4, 5, S. de la rue Bruce		2	17 "	"	" "	157	
David E. Price	Dans le bloc V partie S. lots 1, 2, 3, 4, 5, 6 et partie N. lots 1, 2, 3, 4, 5, 6, S. de la rue Elgin ; aussi le bloc W., et aussi le lot de parc 1 dans le rang 1 des lots de parc côté N. de la rue Bruce		18a. 3r. 3p.	14 décembre	"	AD "	17	
La compagnie d'hotel et de bain de mer de Tadoussac	Tout ce morceau de terre comprenant la plus grande partie de la réserve connue sous le nom de "Tract lette A" y compris l'Islet concedé, sous licence d'occupation à la compagnie de la Baie d'Hudson, contenant 47 acres		47	23 mai	1864	AF "	13	
	Bail d'un lot de terre et une grève, à Tadoussac et à L'ause à coupe l'Islet le premier contenant 22 acres et le dernier 3 acres, pour 7 ans du 24 juin 1866 Loyer annuel 5 payable le 24 juin		25	21 juin	1866	M Spl Grts	431	

COMTÉ DE SHEFFORD

CANTON ELY—érigé le 13 novembre 1802, Reg. A, Grants, folio 484

Noms des concessionnaires	Numéros des lots concédés	Rangs	Acres	Date des lettres-patentes	Livre	Livre
Amos Lay, jr	2, 4, 5, 6, 8, 9	1	1200			
Peter Brewer	14	5	1200			
	2, 3, 4, 6, 7	6				
Ezra Hamilton	11, 12, 13	1	1200			
	2, 3, 4	2				
Enoch Hoskins	10, 12, 13	4	1200			
	1, 3, 4	5				
Amos Lay, sr	14	2	1200	13 novembre 1802	A Grants	484
	1, 2, 4, 5, 7	3				
Thimothy Mills	5, 7, 8, 10, 11, 12	5	1200			
John Strong, jr	8, 9, 11, 12, 14	3	1200			
	1	4				
Chauncey Smith	2, 3, 5, 6, 8, 9	4	1200			
Ella Smith	1	1	200			
Thimothy Woodford	6, 7, 9, 10, 11, 13	2	1200			
Dorcas Higgins	2, 3, 4	9	600	21 janvier 1811	C "	437
Isaac W. Clarke	9, 10, 11, 13, 14	6	11000	18 mai 1816	D "	237
	1, 3, 4, 5, 7, 8, 10, 11, 12, 14	7				
	1, 2, 3, 5, 6, 8, 9, 10, 12, 13	8				
	6, 7, 9, 10, 11, 13, 14	9				
	1, 2, 4, 5, 7, 8, 9, 11, 12, 14	10				
	1, 2, 3, 5, 6, 8, 9, 10, 12, 13, 15, 16, 17	11				
Louis Bourdages	15, 16	1	1200	27 février 1819	E "	15
	16, 17	2				
	15, 16	3				
François Victoire Malhiot, François Xavier Malhiot, Angelique Pothier	15, 17, 18, 19, 21, 22, 24, 25, 26, 28	7	3000	18 décembre 1819	" "	49
	15, 16, 17, 19, 20	8				
Edward M. Leprohon	22, 23	11	500	11 juillet 1832	L "	237
	½ N. O. de 24					
J. B. Delabroquerie	21, 22, 23	3	800	19 novembre "	M "	264
	22	4				
Charles Allaire, jr	½ S. de 16	6	100	4 décembre 1834	O "	253
Jérémie Fortin	½ S. de 22	8	100	4 " "	" "	263
Benjamin Millot	17	9	200	4 " "	" "	265

Edward M. Leprohon	½ N. O. de 21, 22, 23 / 24	11	500	11 juillet	1832	L	254
J. B. Delabroquerie	21, 22, 23 / 22	3 / 4	800	19 novembre	"	M "	264
Charles Allaire, jr	½ S. de 16	6	100	4 décembre	1834	O "	253
Jérémie Fortin	½ S. de 22	8	100	4 "	"	" "	263
Benjamin Millot	17	9	200	4 "	"	" "	265

Pierre Tetreau	½ N de 20	9	100	4 décembre	1834	O Grants	259
Joseph Trudeau	½ S. de 20	9	100	4 "	"	" "	257
Hilaire Cabanna	½ S. de 21	9	100	4 "	"	" "	261
Charles Allaire, sr	½ N de 21	9	100	4 "	"	" "	255
Jean Lacroix	½ S. de 18	6	100	26 janvier	1835	" "	333
Duncan McDougall	19, 20 / 24, 20, 23 / 18, 19	1 / 2 / 3	1371	20 avril	"	A Sales	243
Hugh Bowen	½ S. de 23	8					
	22, 23, 24, 25	9	900	24 mars	"	" "	205
William Cleghorn	½ N. de 25 / 27, 28	5 / 6	500	12 novembre	"	Q Grants	154
F.-X. Mailhot	½ O. de 15 / 15, 26	4 / 5	1200	28 octobre	"	" "	110
	24, 26, 27 et ½ N. de 23	8					
François Victoire Malhiot	16 / 15, 16 23	9 / 10	800	28 "	"	" "	112
James Henry	28	9	200	12 septembre	1836	R "	111
Augustus Kuper	24 et ½ O. de 21 / 21, 23 et ½ N. de 16 et ½ O. de 18	5 / 6	900	17 juillet	1837	" "	471
Les Héritiers de feu Antoine Meru Panet	25, 26	10	400	25 août	1838	S "	347
Antoine Gauvin	20	6	200	7 septembre	1838	" "	413
Lewis Guy	26, 27 / 28	4 / 5	585	7 septembre	"	" "	415
E. A. L. De Bellefeuille	19, 20, 26, 27	11	800	17 "	"	" "	109
J.-B. Plamondon	18	9	200	28 janvier	"	T "	10
Jos. Archambault	½ N. de 22	5	100	20 mars	"	" "	199
André Girouard	½ S. de 22	5	100	20 "	"	" "	197
Mary McDonald, Vve de feu J.P.O'Doherty	19 / 17, 18, 19 / ½ E de 21	4 / 5	900	7 août	"	" "	253
Les rep. de Wm Boston	½ S. de. 27	9	100	2 septembre	"	" "	275
Pierre Martel	17	6	200	22 octobre	"	" "	305
Louis Guy	26	3	188	10 décembre	"	" "	351
John Boston	½ N de 27	9	100	25 janvier	1840	" "	423
Les rep. de feu Antoine Meru Panet	½ S. E. de 24	11	100	16 juillet	"	U "	227
British American Land Company	20, 27 / 4, 18, 11, 35 / 5, 12, 19, 26 / 3, 10, 17, 24 / 7, 14 21, 28	1 / 8 / 9 / 10 / 11	3600	10 septembre	"	C Sales	275
Augustin Rousseau	½ O. de 25	6	100	19 octobre	"	U Grants	311
Les rep. lég. de feu William Boston	13	10	200	27 janvier	1841	W "	41
Lieutenant Charles J. R. Bourdages	18 / 18 / ½ E. de 15	1 / 2 / 4	500	25 août	"	W "	91

CANTON ELY—Suite

Noms des concessionaires	Numéros des lots concédés	Rangs	Acres	Date des lettres patentes		Livre	Page
British American Land Company	17	1					
	8, 15	2					
	6, 13	3	1600	8 avril	1842	D Sales	91
	4, 25	4					
	27	5					
Daniel Thomas	22	1					
	25	3					
	17, 20, 21, 23, 24	4	1689	20 janvier	1845	E "	44
	½ E. de 24, 25	6					
	½ O. de 28	10					
Joseph Garicpy	16	4	200	29 march	"	X Grants	355
Thomas Steel	21	2	200	22 décembre	"	E Sales	215
British American Land Company	7, 14, 21	1					
	5, 12, 19	2					
	3, 10, 17, 24	3					
	7, 14, 28	4					
	2, 9, 16, 23	5					
	5, 12, 19 Et ½ O. de 26	6	7629	4 avril	1847	Y Grants	345
	2, 9, 16, 23	7					
	7, 14, 21, 28	8					
	1, 8, 15	9					
	6, 20, 27	10					
	4, 11, 18, 25	11					
Alexander Gorrie	½ S. de 25	5	100	6 octobre	1853	I Sales	91
John Grimmon	½ E. de ½ S. de 22	2	50	4 décembre	1854	K "	37
Edmond B. Robin	½ N. de 13	5	100	14 mai	1855	L "	2
British American Land Company	21	10	200	22 novembre	1856	M "	143
Charles John Dunlop	½ O. de 24	6	100	15 janvier	1864	AD Sales	109
James Madden	½ O. de 18	4	100	20 mars	1865	AH "	197
John Murphy	½ O. de ½ O. de 20	3	50	5 septembre	1866	AN "	100
John Hodgson, sr	½ E. de 22	10	100	6 octobre	"	I "	187
Felix Lachapelle	½ S. de ½ S. de 11	4	50	13 avril	1867	AO "	176
Léon Bombardier	6	5	200	13 "	"	" "	177
Henry Corran	20	5	200	7 mai	1868	3	160
Samuel Solomon	6	7	200	28 "	"	3	221
Eustache Demers	½ O. de 22	10	100	12 juin	"	6	141
Louis LeBeau	½ N. de ½ N. de 11	4	50	11 décembre	"	9	136
Joseph Gravel	½ S. de ½ N. de 11	4	50	11 "	"	9	137

Félix Lachapelle		6		5	200	7 mai	1868	3	160
Léon Bombardier		20		5	200	28 "	"	3	221
Henry Corran		5		7	200	12 juin	"	6	141
Samuel Solomon		22		10	100	11 décembre	"	9	136
Eustache Demers	¼ O. de	11		4	50	11 "	"	9	137
Louis LeBeau	¼ N. de ½ N. de	11		4	50				
Joseph Gravel	¼ S. de ½ N. de	11							

Moïse Bertrand	¼ N. de ½ S. de	11		4	50	11 décembre	1868	9	138
Augustin Gravel	¼ S. de	13		5	100	15 "	"	9	141
Louis Bombardier	¼ E. de	18		4	100	15 "	"		
Gardener G. Stevens & Walter A. Taylor		15		6	400	25 janvier	1869	10	50
		13		7					
		22		6	200	26 "	"	10	51
Louis Poitras		19		10	200	29 "	"	9	165
Joseph & John Smith	¼ E. de	26		6	100	9 février	"	10	77
Léon Bombardier, père	¼ E. de	18		4	100	5 mars	"	9	197
Antoine Racicot		8		6	200	4 mai	"	11	22
Joseph Champignis	¼ E. de	10		1	50	25 septembre	"	11	122
John Davidson	¼ N. de	22		8	100	6 décembre	1871	17	47
British American Land Co	¼ N. de ½ E. de	18		6	50	12 janvier	1872	17	76
Louis Poitras		18		10	190	12 juin	"	18	86
John Murphy	¼ E. de	20		3	100	23 février	1874	22	36
Michel Girard	¼ O. de	10		1	150	30 avril	"	23	100
Edouard Touchette	¼ S. de	1		6	150	19 février	1875	25	32
Catherine Heaver, Vve de Michael Heaver	¼ E. de ½ O. de	20		3	50	14 mai	1878	27	239
Flavien Ledoux	¼ S. des ¾ O. de	3		1	75	14 juillet	1880	36	177
Onésime Bombardier	¼ N. ou rés. de	1		6	50	12 mars	1881	32	36
Pierre Ledoux	¼ E et ¼ N. des ¾ O. de	3		1	125	23 août	"	32	151
Pierre Bousquet, fils	½ N. de ½ S. de	1		2	90	10 novembre	1886	49	19
	40 acres S. de ½ N. de	1							
Rep. lég. Lawrence Ruddy	¼ N. de	22		2	150	2 avril	1887	47	276
	¼ O. de ½ S. de	22							
Pierre Ledoux	¼ S. de	1		2	50	14 mars	1888	52	227

Canton Granby—érigé le 8 janvier 1803, Reg. B, Grants, folio 1 et 488

Thomas Ainslie	21	5	700	8 janvier	1803	B Grants	1
	7	7					
	13	9					
	½ E. de 20	10					
George Allsopp	21	3	400				
	8	10					
Veuve de Francis Anderson	4	3	400				
	21	8					
William Burns	8	5	200				
Michael Broderick	6	11	200				
Etienne Bégin	16	6	200				
George Black	11	1	400				
	20	4					
William Boutillier	15	10	200				
Francis Bennet	1	7	200				

CANTON GRANBY—Suite

Noms des concessionnaires	Numéros des lots concédés	Rangs	Acres	Date des lettres-patentes	Livre	Page
Henry Caldwell	5	2				
	7	3	600			
	12	5				
Darby Callaghan	11	7				
	10	11	400			
William Campbell	2	4	200			
George Crane	3	3	200			
Louis Chaperon	21	7	200			
Stephen Curtis	14	3	200			
John Chisholm	20	7	200			
Richard Cumming	19	4	200			
Veuve de Henry Crebassa	2	1	200			
James Davidson	14	4	200			
Dennis Daly	8	3	200			
Thomas Davidson	9	6				
	19	8	400			
Andrew Doe	19	11	200	8 janvier 1803	B Grants	1
Edward Dean	24	1	200			
John Donahue	20	3				
	12	9	400			
Veuve de Simon Ecuyer	15	2				
	23	6				
	2	8	800			
	12	11				
Hugh Finlay	½ E. de 23	1				
	10	2	300			
Alexander Fraser	2	2				
	14	7	400			
Simon Fraser	9	8	200			
John Fraser	24	3				
	20	6	400			
Alexander Fraser	6 et 18	6	400			
Veuve de Alexander Fraser	16	4				
	15	7	400			
Archibald Ferguson	14	1				
	5	8	400			
Sir William Grant	½ O. de 23	1				
	10	4	500			
	6	8				

Veuve de Alexander Fraser	15	7	400						
Archibald Ferguson	14	1	400						
	5	8							
Sir William Grant	½ O. de 23	1	500						
	10	4							
	6	8							

William Grant	9	4							
	2	6	500						
	½ E. de 20	9							
Veuve de Charles Grant	3	1							
Veuve de Benjamin Gale	½ O. de 20	9	300						
Veuve de Edward Grasse	4	2	200						
	16	2							
Donald Henderson	17	5	400						
John Hill	50 acres S. E. de 15	5	50						
Robert Hadden	20	11	200						
	9	1							
William Hay	9	11	400						
	13	1							
George King	13	11	400						
	½ E. de 3	7							
Thomas Kelly	4	10	300						
John Killuck	9	2	200						
	25	3	241						
Robert Lester	4	7							
	16	9	500						
	½ E. de 14	10							
William Lindsay	17	1							
	½ O. de 14	10	300						
John Lees	24	5		8 janvier	1803	B Grants	1	971	
	19	6	541						
	½ O. de 3	7							
Michel Levasseur	1	2							
	7	10	400						
Etienne Laforme	6	4							
	7	5	400						
David Lynd	17	4	200						
John Laforme	14	8							
	17	11	400						
Peter Lundy	1	10	200						
Zachary McCauly	20	2							
	18	9	400						
Neil McIntire	13	6	200						
Angus McIntire	18	1	200						
Veuve de Duncan McDonald	14	5							
	3	10	400						
William McKenzie	9	9							
	17	10	400						
Ronald McDonald	7	1							
	12	4	400						
George McClure	1	3	200						
John Munro	8	2							
	15	8	400						
Veuve de John Melvin	18	2							
	13	3	400						

CANTON GRANBY—Suite

Noms des concessionnaires	Numéros des lots concédés	Rangs	Acres	Date des lettres-patentes	Livre	Page
John McLeod	10	1	400			
	21	10				
Veuve de A. McCambridge	5	7	200			
Hugh McGee	5, 10	5	400			
Angus McGinnis	6	2	400			
	8	6				
Veuve de Francis Marriand	12	6	400			
	6	10				
Hugh McQuarters	4	6	400			
	8	7				
John McMillon	4	2	400			
	5	11				
Nicholas Marchand	23	2	200			
Duncan McKenzie	11	9	200			
John Nairne	18	7	400			
	16	11				
Alexander Near	12	8	200			
William Osburne	19	2	400	8 janvier 1803	B Grants	1
	1	6				
Samuel Phillips	6	1	300			
	½ E. de 6	3				
Frederick Petry	18	3	400			
	22	5				
William Phillips	11	6	400			
	20	8				
John Purss	15	6	200			
Robert Phillips	19	7	200			
Veuve J. Renaud	16	2	400			
	12	7				
John Ross	23	8	157			
Ephraim Robichaud	5	4	400			
	13	10				
John Robb	21	4	400			
	6	9				
John Robinson	22	2	200			
Isaac Roberts	7	8	400			
	4	9				
John Rainey	13	4	200			
Robert Russell	24	4	200			

John Robb	6	9								
John Robinson	22	2	200							
Isaac Roberts	7	8	400							
John Rainey	4	9								
Robert Russell	13	4	200							
	24	4	200							

Louis Rattée	13	8	200							
James Sinclair	20	1	200							
Thomas Scott	21	1								
	25	2	500							
	½ O. de 20	10								
Francis Simon	16	1	200							
George Sinclair	10	7	200							
Joseph Tranquil	25	1								
	7	11	400							
John Titley	22	9	262	8 janvier	1803	B Grants	1			
George Wild	5	9	260							
James Thompson	11	10	200							
Anthony Vanfelson	21	11	270							
Veuve de William Vanfelson	17	3	200							
Joseph Voyer	11	3	200							
Peter Wilson	26	2								
	15	9	324							
La famille Simpson	17	7								
	10	8	400	3 juillet	1806	" "	488			
Veuve de Luke Donavon		10								
Veuve de Pierre Marion	3, 19	5	800	29 "	"	C "	37			
Murdoch McKenzie	3	11								
Louise Angelle Cornud	14	11	200	27 avril	1818	D "	464			
	5	3								
	8	4								
François Languedoc	3, 10	6	1200	30 juin	1827	G "	258			
	14	9								
	2	10								
Richard Frost	1, 2	9								
	½ S de 2	11	500							
Simon Griggs	½ N. de 5	6	100	6 mars	1828	" "	341			
Jared Griggs	½ S. de 5	6	100							
Peter Sheppard	22 et ½ S. de 15	3	500	13 "	"	" "	375			
	23	4								
Edward Ray	11	5	200	23 juillet	1831	K "	160			
Aaron Frost	17	8	200	23 "	"	" "	148			
Simon Doer	½ S. de 6	7	100	18 mai	1832	A Sales	47			
John Wetherbee	8	8	200	24 août	"	" "	75			
Andrew Peacock	½ O. de 6	3	100	20 juillet	"	L Grants	376			
John Ray	½ N de 8	9	100	20 "	"	" "	374			
John Whitney	19	9	200	1 octobre	"	M "	236			
Joseph Kent	6	5	200	19 novembre	"	A Sales	103			
Horace Lyman	½ N. de 6	7	100	8 mai	1833	A Sales	121			
	11	2								
Edward Roberts	7	4	600	1 août	"	N Grants	71			
	4	5								
Peter McLean	½ N. de 7	9	100	7 novembre	"	A Sales	165			
Jacob Wallace	½ O. de 1	5	100	21 février	1835	O Grants	399			
Stephen B Doer	½ S. de 7	6	100	22 décembre	"	A Sales	343			

CANTON GRANBY—Suite

Noms des concessionnaires	Numéros des lots concédés	Rangs	Acres	Date des lettres-patentes	Livre	Page
Lucretius Lawrence	½ S. de 1	1	100	15 septembre 1836	A Sales	469
George Samuel & William Whitaker	12, 13	2	400	28 " "	R Grants	125
Roswell Verbeck	¼ N. E. de 7	6	50	6 avril 1837	B Sales	91
William Kent	½ S. de ½ O. de 9	3	50	9 mai "	" "	115
Charles Collins	½ S. de 16	5	100	9 juin "	" "	121
Isaac Wallace	½ N. de 3	4	100	15 septembre "	S Grants	99
Gardner Childs	½ O. de 17	9	100	30 " "	B Sales	147
Louis Guerout	Reste de 9	7	190	12 décembre "	" "	169
Horace Lyman	½ N. de 10	9	100	20 novembre 1839	C "	73
Hezekiah Robinson	½ N. de 9	5	100	20 " "	" "	77
Daniel Stretter	½ E. de 13	5	100	5 mai 1840	" "	197
William Hooper	½ N. de 12	1	100	16 juillet "	C "	217
	19	1				
	21	2				
	16	3				
	½ S. de 4	4				
Brit. Am. Land, Co	14	6	2200	10 septembre "	" "	259
	16	7				
	4	8				
	3½ S. de 10	9				
	5. 12	10				
	8	11				
Révérend Thomas Johnson	Portion de 9	7	10	31 janvier 1846	E Sales	229
	22	1				
	½ N. de 15					
	17, 24	2				
	19	3				
	15, 22	4				
	20	5				
	½ O. de 18					
British American Land Co.	24	6	3331	4 " 1847	Y Grants	269
	13	7				
	1, 22	8				
	½ S. de 7	9				
	½ N. de 21					
	½ N. de 9	10				
	½ O. de 18					
	4, 11, 18	11				

	½ S. de	21		9							
	½ N. de	9		10							
	½ O. de	18									
	4, 11, 18			11							

Samuel Lestie & James Scott.	½ E. de	18		4		100	8 février	1847	F	Sales	3
Elijah Hall	½ N. de	2		5		100	24 mars	"	"	"	54
Robert Latty	½ S. de	8		9		100	9 décembre	"	"	"	182
William Drought, sn	½ N. O. de	9		3		50	1 juillet	1848	"	"	377
James Semple	½ N. de	7		2		100	4 août	1849	G	"	109
David Erskine	½ O. de	15		8		100	27 septembre	"	"	"	115
John Alonzo Sweat	½ S. de	2		7		100	11 jun	1852	H	"	214
Robert McFarlane	½ N. de	10		2		100	4 septembre	"	"	"	262
William Duncan	½ S. de	2		3		100	30 octobre	"	"	"	279
Edward B. Lamoure	½ S. de	23		3		100	24 "	1853	I	"	117
John Donaldson	½ S. de	10		2		100	22 décembre	"	"	"	150
British Am. Land Co	½ E. de	1		5		100	15 novembre	1854	"	"	275
Ralph Arms	½ N. de	8		1		100	24 avril	1855	K	"	187
Elias Clow	½ S. de ½ S. de	12		1		50	26 mai	"	L	"	16
British American Land Company	½ N. de	15		3		300	25 juillet	"	"	"	25
		22		7							
Thomas Conn	½ E. de	18		5		100	21 décembre	"	"	"	83
William Lynch	½ O. de	18		4		100	7 avril	1856	"	"	146
George Boyd	½ S. de	9		10		100	4 mars	1857	M	"	185
John Baird		18		8		200	20 avril	1858	P	"	93
Albert Town	½ N. de	5		1		100	7 octobre	"	"	"	155
Harry Parker	½ S. de	7		2		100	8 février	1859	Q	"	5
William Cunningham	½ S de	3		2		100	3 janvier	1861	T	"	167
James Kennedy	½ S. de	3		4		100	15 mars	1861	U	Sales	13
Prudent Beaudry		22		6		200	4 décembre	"	V	"	127
Alonzo Wood	½ N. de	1		1		100	20 "	"	"	"	146
Robert Wood & Selina Wood, veuve de feu William Evans		19		10		200	3 janvier	1862	"	"	178
Gardner G. Stevens & Benjamin Savage	½ N. de	2		7		100	8 "	"	"	"	187
John Gleason Cowie	½ S. de	9		5		100	13 "	"	"	"	192
Robert Aitchinson		1		4		200	5 mars	"	"	"	225
John W. Clow	½ N. de la ½ S. de	12		1		50	14 mai	"	W	"	175
William G. Cowie		3		8		200	27 "	1863	AB	"	94
Frederick Wooley	½ E. de	17		6		100	5 décembre	"	AC	"	244
James Murray	½ N. de	4		4		100	19 janvier	1864	AD	"	123
Catherine Murray, veuve de feu Denis Callagher	½ O. de	11		8		100	23 "	"	"	"	136
Frederick Wooley	½ O de	17		9		100	25 "	"	"	"	143
John Coapland	½ S. de	2		5		100	10 décembre	"	AG	"	191
Thomas Robinson	½ N. de	2		3		100	20 mars	1865	AH	"	196
Pierre Bail dit Printems		23		7	119a	2r. 33p	21 "	"	"	"	205
John Flaven	½ E. de	11		8		100	3 avril	"	AI	"	7
Erastus O. Brigham	½ N. de ½ E. de	14		2		50	30 mai	"	"	"	120
Prudent Beaudry		21		6		200	29 novembre	1866	AO	"	63
William Roberts	½ S. de	14		2		100	12 avril	1867	AP	"	17
James Byrne	½ E. de ½ E. de	17		9		50	29 octobre	"		1	50
John Taylor	½ N de	3		2		100	2 mai	1868		3	155
Samuel Ray	½ O. de	13		5		100	18 "	"		3	193
Edward Neil	½ S. de	8		1		100	19 novembre	"		8	241

CANTON GRANBY—Suite

Noms des concessionnaires	Numéros des lots concédés	Rangs	Acres	Date des lettres patentes	Livre	Page
William Roberts	½ S. de 5	1	100	11 décembre 1868	10	19
James Byrne	½ O. de ½ E. de 17	9	50	15 " "	10	25
John Ferguson	1	11	152	15 " "	10	26
Marcel Bissonette	½ E. de 23	5	100	1 février 1869	9	174
Louis Robert	½ N. de 23	3	100	1 " "	9	171
George Adams	½ S. de 15	1	100	9 " "	10	75
Henry D. Hungerford	16	10	200	9 " "	10	76
Les rep. lég. de Hiram Horner	½ N. de ½ O. de 7	6	50	12 " "	10	85
Josiah A. Herrick	½ E. de 18	10	100	27 avril "	10	215
Joseph Malbœuf	½ S. et ½ O. de ½ N. de 4	1	150	22 décembre "	11	158
Etienne Bergeron	½ E. de ½ N. de 4	1	50	24 " "	11	159
Hiram S. Foster	½ N. de 12	3	100	5 mars 1870	12	202
William Watson Wallace	½ N. de 16 Lot 15 excepté 50 acres S. E.	5	250	3 décembre "	14	202
Robert Rutherford	½ N. de 2	5	100	24 octobre 1871	17	13
Les rep. lég. de l'hon. Chs. R. Ogden	11 et 25	4	335	17 février 1872	17	97
George Trelford	½ S. de 12	3	100	13 novembre "	19	51
Samuel Erskine	½ E. de 15	8	99a. 26p.	23 août 1877	27	162
Stephen Henderson, Campbell Miner	½ N. de ½ O. de 14	2	50	25 mai 1881	35	239
John B. Whitney	½ S. de 21	9	100	2 septembre 1882	31	162

CANTON MILTON—érigé le 29 janvier 1803, Reg. B, Grants, folio 31

William Burns	14	1	200			
Michael Broderick	4	7	200			
John Blackwood	11	1	400			
	1	2				
Joseph Beilanger	7	8	400			
	10	5				
Etienne Bégin	6	1	200	29 janvier 1803	B Grants	31
Alexander Brander	9	11	400			
	13	10				
John Buchanan	3	5	400			
	3	8				
William Boutillier	14	11	200			

Etienne Bégin		6	1	200	29 janvier	1803	B Grants	31	
Alexander Brander		9	11	400					
		13	10						
John Buchanan		3	5	400					
		3	8						
William Boutillier		14	11	200					

Francis Bennet		13	3	200					
Jacob Bettez		17	4	408					
		18	7						
Henry Caldwell		8	2	400					
		14	10						
William Campbell		1	5	200					
George Crane		19	2	200					
Louis Chaperon		2	6	200					
Stephen Curtis		7	9	200					
John Chisholm		9	2	200					
Richard Cummings		12	5	200					
Veuve de Henry Crebassa		4	3	200					
James Davidson		7	5	300					
	½ E. de	14	9						
Dennis Daly		15	2	200					
Andrew Doe		10	10	200					
Edward Dean		5	7	200					
William Donaldson		6	3	400					
		2	11						
Veuve de S Ecuyer		14	5	200					
Hugh Finlay		18	6	200					
Simon Fraser		5	5	200					
Hugh Fraser		11	3	400	29 janvier	1803	B Grants	31	977
		8	5						
Veuve de Charles Grant		1	10	400					
		10	11						
Veuve de Benjamin Gale		10	1	200					
Donald Henderson		12	4	200					
Veuve de John Heizer		16	6	400					
		8	3						
Veuve de Charles Hubert		12	6	400					
		11	2						
John Hill		4	6	200					
Thomas Hackett		21	1	364					
		7	3						
George Jenkins		14	4	400					
		11	7						
George King		13	4	200					
Thomas Kelly		15	6	200					
Daniel Kennedy		2	2	400					
		17	5						
John Killock		19	4	288					
Robert Lester		3	3	200					
William Lindsay		12	2	200					
Peter Labadie		6, 17	8	400					
John Lynd		1	6	400					
		14	8						
William Lane		16	4	400					
		4	5						

Canton Milton—Suite

Noms des concessionnaires	Numéros des lots concédés	Rangs	Acres	Date des lettres-patentes	Livre	Page
David Lynd	16	1	200			
Siméon L'Ecuyer	10	4	400			
	5	9				
Peter Lundy	3	1	200			
Neil McIntire	4	2	200			
Angus McIntire	19	6	102			
Angus McNeil	1	9	400			
	6	4				
John McPherson	5	6	400			
	17	7				
John McDonald	13	8	400			
	13	11				
George McClure	13	2	200			
Veuve de Archibald McCambridge	11	6	200			
Roderick McNeil	2	4	400			
	16	9				
Nicholas Marchand	15	7	200			
Duncan McKenzie	3	10	200	29 janvier 1803	B Grants	31
John Nairne	6	11	600			
	7	4				
	2	9				
Alexander Near	5	5	200			
Samuel Phillips	10	3	200			
John Purss	16	2	200			
Robert Phillips	4	9	200			
Veuve John Renaud	½ O. de	9	100			
John Ross	17	1	200			
Francis Robichaud	1	7	335			
	17	10				
John Robinson	7	11	200			
John Rainey	8	10	200			
Robert Russell	9	8	200			
Louis Rattée	16	8	200			
James Sinclair	3	7	200			
Francis Simon	20	1	200			
Lauchlin Smith	13	1	400			
	1	3				
John Rodolphe Smith	2	8	400			
	12	11				

Louis Rattée		3		7	200					
James Sinclair		20		1	200					
Francis Simon		13		1	400					
Lauchlin Smith				3						
		2		8						
John Rodolphe Smith		12		11	400					

George Sinclair		11		5	200					
John Thomas		5, 10		8	400					
John Fitley		5		9	200					
James Thompson		16		11	252					
Anthony Vanfelson		10		7	200					
Veuve de William Vanfelson		11		10	200					
Joseph Voyer		7		1	200					
Robert Woolsey		8		3	400					
		8		7		29 janvier	1803	B	Grants	31
William Walsh		11		9	400					
		3		11						
Cornelius Wild		7		10	400					
		5		11						
George Wild		7		7	200					
Jenkins Williams		18		5	400					
		4		10						
Murdoch McKenzie		15		5	200					
Veuve de Luke Donovan		2		1	200					
Veuve de Thomas Leamy		15		10	400	29 juillet	1806	C	"	37
		9		1						
Thomas Saul & Elizabeth Hanna		5, 18		2	400					
Louise Angelle Cornud		6		6	200	27 avril	1818	D	"	464
Louis C. Duvert		20		2	500	6 mars	1828	G	"	341
		20		3						
	½ E. de	19		5						
Francis Mount	½ N. de	4		1	500	19 "	"	"	"	381
		6		2						
		14		3						
John A. Camber	½ S. de	12		7	100	28 août	1832	M	"	176
John Whitney		15, 17		3	400	1 octobre	"	"	"	236
William Collins	½ S. de	8		6	100	1 "	"	"	"	212
Charles Collins		9		6	200	1 "	"	"	"	214
Seth Alexander	½ N. de	13		6	100	1 "	"	"	"	210
James Savage	½ E. de	14		7	200	1 "	"	"	"	208
Henry Savage	½ O. de	14								
Richard Stone	½ S. de ½ N. de	8		1	50	30 mars	1835	A	Sales	231
Veuve de C. Fisk	½ N. de	12		7	500	6 novembre	"	Q	Grants	130
		12		8						
		12		9						
		19		1						
		7		2						
		2		3						
		4, 11		4						
Brit. Am. Land Comp	½ S. de	9		5	2074	10 septembre	1840	C	Sales	267
		7		6						
		16		7						
		4, 18		8						
		17		9						

CANTON MILTON—Suite

Noms des concessionnaires	Numéros des lots concédés	Rangs	Acres	Date des lettres patentes	Livre	Page
	2	5				
	2	7	600	8 avril 1842	D Sales	71
	1	11				
	1 et ½ S. de 8	1				
	3, 17, ½ E. de 10	2				
	5 et ½ N. de 19	3				
Brit. Am. Land Co	1, 8, 15	4				
	6, 13	5				
	3, 10, ½ N. de 17	6	4400	4 janvier 1847	Y Grants	267
	½ N. de 6, ½ S. de 13	7				
	1, 8	8				
	6, 13	9				
	2, 9, 16	10				
	4	11				
John Donaldson	½ E. de 12	3	100	17 février 1849	G Sales	64
Brit. Am. Land Co	6	10	200	25 juillet 1855	L "	25
L'Hon. Lewis T. Drummond	12	10	200	15 " 1856	M "	61
Brit. Am. Land Co	½ O. de 5	4	100	26 août "	" "	107
Charles Prévost	8	9	200	30 novembre 1857	P "	4
François Chabot	½ E. de 14	6	50	19 avril 1858	" "	91
François Plante	½ E. de 16	3	50	10 juillet "	" "	117
Jean B. Dalpé dit Parizeau	4/5 E. de ½ O de ½ E. de 16	3	40	30 décembre 1859	R "	4
Brit. Am. Land Co	15	9	200	2 février 1860	" "	29
François Refour, sr	11	8	200	23 juin "	S "	1
Pierre Marcaurelle	9	7	200	19 juillet "	" "	25
Hubert Léveillé	½ O. de 14	6	100	6 octobre "	" "	135
Victor Hudon	3	9	200	15 novembre "	T "	83
Charles Gillespie	½ E. de 5	4	100	4 janvier 1861	" "	168
Denant O'Clare	½ E. de ½ E. de 12	1	50	6 décembre 1861	V Sales	132
Thomas Nye	½ N. de 13	7	100	20 " "	" "	148
Nazaire Ducheneault	½ O de 3	4	100	17 " "	" "	156
Nicholas Gilleneaul	1/5 16	3	40	28 " "	" "	171
Gardener G. Stevens & Benjamin Savage	½ S. de 13	6	100	13 juin 1862	" "	193
Pierre H. Guyon	18	1	100	31 octobre 1863	AC "	202
Joseph Demaray	½ O. de ½ E. de 9	3	50	8 janvier 1864	AD "	88
Stephen Cartier	½ O. de 12	1	100	13 " "	" "	96
Thomas McDermot	½ N. de 9	5	100	18 " "	" "	119
Edouard Benoit	15	11	200	8 février "	" "	179

Gardener G. Stevens & Benjamin Savage	½ S. de	15							
Pierre H. Guyon		18	1	100	31 octobre	1863	AC "	202	
Joseph Demaray	¼ O. de ½ E. de	9	3	50	8 janvier	1864	AD "	88	
Stephen Cartier	¼ O. de	12	1	100	13 "	"	" "	96	
Thomas McDermot	½ N. de	9	5	100	18 "	"	" "	119	
Edouard Benoit		15	11	200	8 février	"	" "	179	

Gardner G. Stevens		14	2	200	20 juin	1366	AM Sales	170	
Le revd. Thomas Johnson	¼ O. de	10	2	100	21 "	"	" "	189	
Joseph Dupré	¼ S. de	4	1	100	15 août	"	AN "	27	
Charles Beauregard	½ E de ½ O. de	9	4	50	15 "	"	" "	28	
Stephen Chartier	½ O. de ½ E. de	12	1	50	16 "	"	" "	13	
Julien Pierre Morin	Partie O. de	16	3	38	16 "	"	" "	14	
Pierre H. Guyon	½ E. de ½ O. de	9	3	50	21 "	"	" "	39	
Samuel Norris	¼ S. de ½ S. de	15	1	50	23 "	"	" "	42	
Michel Moussette	¼ O de ½ E. de	14	6	50	24 "	"	" "	52	
Isaac Desforge	Partie O de	19	5	173	25 "	"	" "	55	
Moïse Côté	Partie de	16	3	32	25 "	"	" "	56	
Théophile Perron	40 acres O. de la ½ E. de	3	4	40	3 septembre	"	" "	68	
Charles Chaput	½ S. de	6	7	100	31 août	"	" "	90	
Thomas Nye		15	8	200	4 septembre	"	" "	98	
Francis Burns	¼ N. de ½ S. de	15	1	50	6 mai	1867	AP "	57	
Daniel McMillen	¼ O. de	12	3	100	2 "	1868	3	157	
Onézime Côté	½ O. de ½ O. de	9	4	50	10 décembre	"	9	134	
Louis Daigenault	32 acres ou pt. O. de ½ O. de	18	4	32	15 janvier	1869	9	153	
Norbert Patnaud	Partie O. de ½ E de	18	4	60	23 "	"	9	159	
Bazile Gauthier	Partie E. de ½ E de	9	4	60	30 "	"	9	168	
Euzèbe Boileau	Partie O de ½ E.	9	4	40	30 "	"	9	169	
François J. V. Regnand		10	9	200	1 février	"	9	173	
Gigipe Daigneault	Partie E. de ½ O. de	18	4	68	27 "	"	9	191	
François Cinq-Mars		16	5	200	16 mai	1871	13	253	
Louis Belval		5	1	200	9 mars	1872	16	235	
Pierre Jubinville	½ N. de	8	6	100	13 juin	"	18	87	
Urgèle Desmarais	11 Partie N O. de 8	11	11	49a. 2r.	17 "	"	18	91	
Louis Bachand	½ O. de ½ O. de	9	3	50	13 novembre	"	18	197	
Théophile Perron	Partie ou reste de ½ E. de	3	4	60	6 décembre	1882	30	227	
Joseph Demara	½ E de ½ E de	9	3	50	10 février	1885	45	115	
Révd. J. Gaboury		5	10	200	27 avril	1887	49	188	
William Raynold	½ N. de	15	1	100	21 mars	1890	54	215	

Canton Roxton—érigé le 8 janvier 1803, Reg. A, Grants, folio 499

Elizabeth Ruiter	3, 5, 6, 7, 9	1	1000	8 janvier	1803	A Grants	499
Philip Ruiter	10, 12	1	400				
Hannah Ruiter	13, 14	1	400				
Jacob Ruiter	16, 17	1	400				
John Ruiter	19, 20	1	400				
Hermanius Ruiter	21, 23	1	400				
Catherine Ruiter	24, 26	1	400				

CANTON ROXTON—Suite

Noms des concessionnaires	Numéros des lots concédés	Rangs	Acres	Date des lettres patentes	Livre	Page
John Kabatch	27	1	200			
Elizo R. Conroy	28	1	400			
	1	2				
Jean S. Conroy	3, 4	2	400			
Cornelia Conroy	6, 7	2	400			
Mary A. Conroy	8, 10	2	400			
Margaret Pell	11, 13, 14, 15	2	800			
Jahus Ker	17, 18, 20, 21, 22, 24	2	1200			
Margaret Kerr	25	2	200			
James H. Kerr	27	2	200			
Jane H Kerr	28	2	200			
Margaret Kerr, jur	1	3	200			
Magdalen Kerr	2	3	200			
Catharine Best	4, 5, 6 et ½ S. de	3	700			
Christian Wehr, jur	9, 11, 12, 13, 15, 16	3	1200			
Sarah Morris	18, 19, 20, 22, 23, 25	3	1200			
Ann Morris	26, 27	3	400	8 janvier 1803	A Grants	499
Robert H. Morris	2, 3	4	400			
Lewis Genevay	½ N. de	3	2300			
	5, 6, 7, 9, 10, 12, 13, 14, 16, 17, 19	4				
David A. Grant	20, 21, 23, 24, 26, 27, 28	4	3000			
	1, 3, 4, 5, 7, 8, 10, 11	5				
Duncan Fisher	12, 14, 15, 17, 18, 19	5	1200			
Etienne Dechambault	21, 22, 24	5	700			
	½ O. de 25					
Mary Blewett	26, 28	5	400			
Gilbert Miller	1, 2, 4	6	600			
John Platt	5, 6, 8, 9, 11, 12, 13	6	1400			
George Platt	15, 16, 18	6	600			
Anne Platt	19, 20, 22, 23, 25, 26	6	1200			
John Robb	27	6	200			
Jean R. Rolland	5, 6, 7, 8, 9, 10, 11, 12	11	1600	20 novembre 1830	H "	369
Thomas Conn	½ E. de 19	10	100	24 octobre 1831	K "	194
Hon. Chs De Salaberry	½ O. de 21	10	100	23 " "	" "	198
Joseph Shand	½ O. de 21	11	100	24 " "	" "	188
Benjamin Workman	½ E. de 23	11	100	24 " "	" "	192
Alexander Worman	½ O. de 23	11	100	24 " "	" "	200
André Romain, sr	½ O. de 4	10	100	24 " "	" "	325
Alphonse De Salaberry	½ E. de 3	10	100	24 " "	" "	190

Hon. Chs De Salaberry	½ O. de	21		10		100	23	"	"	"	"	188
Joseph Shand	½ O. de	21		11		100	24	"	"	"	"	188
Benjamin Workman	½ E. de	23		11		100	24	"	"	"	"	192
Alexander Worman	½ O. de	23		11		100	24	"	"	"	"	200
André Romain, sr	½ O. de	4		10		100	24	"	"	"	"	325
Alphonse De Salaberry	½ E. de	3		10		100	24	"	"	"	"	190

Jean B. Desrivières	½ O. de	3		10		100	24	octobre	1831	K	Grants	319
John Barber	½ O. de	1		10		100	24	"	"	"	"	311
Israël Lewis	½ O. de	10		10		100	24	"	"	"	"	202
James Savage	½ O. de	16		10		100	24	"	"	"	"	313
Richard Johnson	½ E. de	18		10		100	24	"	"	"	"	327
Peter Murta	½ E. de	18		11		100	24	"	"	"	"	317
André Romain, jr	½ E. de	22		11		100	24	"	"	"	"	315
Louis De Salaberry	½ O. de	22		11		100	24	"	"	"	"	323
Louis Lafricain	½ O. de	8		10		100	24	"	"	"	"	321
Benjamin Stains	½ E. de	17		11		100	19	janvier	1832	"	"	426
Edward Archambault	½ E. de	14		10		100	20	juillet	"	L	"	388
Lucien Archambault	½ O. de	13		11		100	20	"	"	"	"	386
Amable Archambault	½ E. de	13		11		100	20	"	"	"	"	394
René Boileau	17, 18 ½ O. de	19		9		500	19	novembre	"	M	"	272
Thomas Hurbbutt	½ E. de	15		10		100	9	février	1833	N	"	15
Jonathan Buzzel	½ O. de	15		10		100	9	"	"	"	"	9
John Fisher	½ E. de	17		10		100	9	octobre	"	"	"	313
John Henry Gass, jr.	½ E. de	23		10		100	12	novembre	"	"	"	301
Alexander Stevenson	24 et 15 acres du ¼ S. O. de ¼ E. de 1, 16, ½ O. de	25 28 18		10		615	14	octobre	1834	O	"	137
James Fitzgibbon	½ E. de	22		10		100	14	"	"	"	"	141
James Black	½ O. de	23		10		100	14	"	"	"	"	133
William Boon	½ E. de	13		10		100	3	novembre	"	"	"	217
Robert Payne	½ E. de	4		10		100	22	"	"	"	"	239
George Payne	½ E. de	5		10		100	22	"	"	"	"	237
William Payne	½ O. de	5		10		100	22	"	"	"	"	235
Emanuel C. Després	½ E. de	8		10		100	25	février	1835	"	"	441
Augustns Keeper	½ O. de	18		11		100	2	mars	"	"	"	447
François L. Dessureau	½ E de	7		10		100	9	"	"	"	"	467
Jean Bte. Renaud	½ O. de	20		10		100	2	avril	"	P	"	123
Joseph Vignon	½ E. de	10		10		100	2	"	"	"	"	113
Allan Moyle	½ O. de	14		10		100	7	"	"	"	"	135
Daniel Moyle	½ E. de	20		10		100	7	"	"	"	"	133
Duncan McDonald	½ E. de	21		10		100	3	septembre	"	Q	"	69
Thomas Boutillier	½ O de	17		11		100	2	novembre	"	"	"	124
William Dier	½ O. de	6		10		100	12	"	"	"	"	152
James Ryan	½ O. de	19		11		100	13	"	"	"	"	184
Michael Deer	½ E. de	24		11		100	13	"	"	"	"	182
Martin Murphy	½ E. de	25		11		100	13	"	"	"	"	178
John Dier	½ E. de	12		10		100	26	"	"	"	"	220
James Dier	½ O. de	13		10		100	26	"	"	"	"	218
John Watts, sr	½ O. de	26		10		100	12	janvier	1836	"	"	342
William Watts	½ O. de	26		11		100	12	"	"	"	"	340
Thomas Jameison	½ O. de	9		10		100	19	"	"	"	"	358
Honorable P D. DeBartzch	1, 2, 3, 4			11		800	3	février	"	"	"	372
John Thompson	½ O. de	14		11		100	3	"	"	"	"	376
John Yule	½ O. de	20		11		100	12	"	"	"	"	414
William Stevenson, jr	½ E. de	20		11		100	19	mars	"	"	"	466

CANTON ROXTON—Suite

Noms des concessionnaires	Numéros des lots concédés	Rangs	Acres	Date des lettres-patentes	Livre	Page
Thomas Jamieson, jr	½ E. de 6	10	100	27 février 1837	R Grants	479
Robert Elliot	½ O. de 7	10	100	27 " "	" "	283
Joseph Courtemanche	½ E. de 9	10	100	27 " "	" "	285
George Coburn	½ E. de 27	10	100	27 " "	" "	301
Jean-Bte Mailhot	½ O. de 28	10	100	27 " "	" "	279
Pierre Mailhot	½ O. de 28	11	100	27 " "	" "	281
Thomas Ryan	½ O. de 19	10	100	22 juin 1839	T "	241
Frs L. Oger	½ E. de 2	10	100	22 octobre "	" "	311
Jean M. T. Oger	½ O. de 2	10	100	22 " "	" "	309
James Smith	½ E. de 11	10	100	3 février "	" "	439
John Smith	½ O. de 11	10	100	3 " "	" "	441
Hugh Jameison	½ E. de 25	10	100	3 " "	" "	445
Ralph Lowes	½ E. de 26	10	100	3 " "	" "	447
Martin Lowes	½ E. de 26	11	100	3 " "	" "	449
William Boyd	½ E. de 27	11	100	3 " "	" "	443
Brit Amn Land Co	15, 22	1	3850	8 avril 1842	D Sales	69
	19, 26	2				
	3, 24	3				
	11, 18, 25	4				
	2, 9, 16, 23	5				
	7, 14, 21, 28	6				
	1 et ½ O. de 22 Partie S. de 25	7				
John Matthews, snr	½ O. de 27	11	100	10 janvier 1844	X Grants	159
John Matthews, jnr	½ O. de 27	10	100	10 " "	" "	161
Robert Matthews	½ O. de 22	10	100	10 " "	" "	163
Hugh Jameison, snr	Résidu de l'about N. de la ½ O. de 25	10	85	7 septembre "	" "	221
William R. McDonald	½ O. de 17	10	100	20 mai 1845	" "	407
Joseph Delisle	½ E de 28	11	100	14 février 1848	Y "	399
Pierre Delisle	A	11	109	12 novembre 1851	A A "	34
Brit. Amn Land	4, 11, 18, 25	1		16 janvier 1852	A A Grts	39
	2, 9, 16, 23	2				
	7, 14, 21, 28	3				
	1, 8, 15, 22	4				
	6, 13, 20, 27	5				
	3, 10, 17, 24	6				
	Partie E. de 6 Lots 7, 8, 9, 10 11, 16, 17, 19, 19	7				

Brit. Amn Land	1, 8, 15, 22	4					
	6, 13, 20, 27	5		16 janvier	1852	AA Grts	39
	3, 10, 17, 24	6					
	Partie E. de	6					
	Lots 7, 8, 9, 10	7					
	11, 16, 17, 19, 19						

	Partie E. de 21						
	½ E. de 22						
	⅔ E. de 23	7					
	Lot 24, ¼ N. de 25						
	Lots 26, 27, 28						
	1, 2, 3, 4, 5, 6, 7, 8, 9, 10, 11, 12, 13, 14, 15, 16, 17, 18, 19, 20, 21, 22, 23, 24, 25, 26, 27, et ½ N. de 28	8	15882	16 janvier	1852	AA Gr'ts	39
	½ E. de 19						
	Lots 20, 21, 22, 23, 24, 25, 26, 27, 28	9					
Brit Am. Land Co	8	1					
	5, 12	2					
	10, 17	3					
	2, 3, 4, 5, 13, 14, 20 et partie O. de 23	7	5566⅔	7 janvier	1854	I Sales	165
	½ S. de 28	8					
	2, 3, 4, 5, 6, 7, 8, 9, 10, 11, 12, 13, 14, 15, 16	9					
	Résidu O. de 6	7					
	15, 16						
	½ E. de 14	11	795	15 novembre	1854	" "	275
	½ E. de 21						
	Résidu O. de 21	7	85	15 "	"	" "	276
	½ O. de 12	10	100	8 janvier	1855	K "	86
Gardner G. Stevens et Benjamin Savage	⅔ N. de 12	7	150	8 janvier	1862	V Sales	186
Joseph Rousseau	½ E. de 19	11	100	11 février	"	" "	210
Les rep. lég de feu John Boston	½ E. de 25	5	100	15 janvier	1864	AD "	108
Joseph Têtro, dit Ducharme	1	9	142	30 "	1866	AL "	60
	1	1	68 a. 2 r.	15 février	"	AM "	2
Pierre Bachand	2	1	46 a. 2 r.	15 "	"	" "	3
Dominique Charlebois	½ S. de 12	7	50	8 mai	1868	6	60
Louis Cloutier	½ O. de ½ O. de 4	4	50	10 décembre	"	9	135
Toussaint Brunelle	5e partie E. de 4	4	40	15 "	"	9	144
Baptiste Desforges	½ E. de ½ O 4	4	50	15 "	"	9	145
British American Land Co	½ O. de 25	11	126	26 mai	1869	12	23
Rufus Kimpton	3/5 O. ou reste de ½ E 4	4	60	29 décembre	"	12	162
Pierre Favreau	½ O. de ½ O. de 15	7	50	10 août	1871	16	50
Patrick Kearney	⅔ E. de 15	7	150	9 mars	1872	17	103
Nicholas Légaré	½ O. de 24	11	125	31 août	"	18	142

CANTON SHEFFORD—érigé le 10 février 1801, Reg. A, Grants, folio 216

Noms des concessionnaires	Numéros des lots concédés	Rangs	Acres	Date des lettres patentes	Livre	Page
John Savage, sr	3, 7, 8, 9, 10	1	1200			
	3	2				
John Savage, jr	2	1	1200			
	13, 14	8				
	13, 14	9				
	13	10				
Hezekiah Wood	2	2	1200			
	19	10				
	15, 16, 19, 20	11				
John Allen	4	3	1200			
	4	4				
	15, 16	8				
	15, 16	9				
Simon Griggs	1, 2	4	1200			
	7	7				
	7	8				
	9, 28	10				
Richard Powers	27	1	200	10 février 1801	A Grants	216
William Powers	26	1	200			
	3	4				
Richard Allen	14, 15, 16	10	1200			
	13, 14	11				
John Savage, fils d'Edward	9	7	200			
Peter Savage	4	5	200			
	21	4				
Ezekiel Lewis	25, 27, 28	7	1200			
	25, 26	8				
Henry Hardie	13, 14, 15, 16	1	1200			
	13, 14	2				
Anthony Cutler	9	6	200			
	4	1				
Isaac Kinneson	19, 22	8	1200			
	19, 21, 22	9				
Solomon Kenneson	25, 26, 27	3	1200			
	25, 26, 27	4				
Malcolm McFarland	16	6	200			
	4	2				
Peter Hayes	20, 21 & 28	8	1200			
	27	9				
	27	10				

Solomon Kenneson	25, 26, 27	3							
	25, 26, 27	4	1200						
Malcolm McFarland	16	6	200						
Peter Hayes	4	2							
	20, 21 & 28	8							
	27	9	1200						
	27	10							
Edward Graves	9	2	200						
Henry Powers	27	2	200						
Alexander Douglass	13, 14, 15 & 16	4							
	13	5	1200						
	10	8							
Silas Lewis	22	3							
	26 & 27	5	1200						
	25, 26 & 27	6							
John Lockhart Wiseman	10	6							
	7, 8, 9 & 10	9	1200						
	8	10							
James Bell	3, 4, 13 & 14	7							
	2	8	1200						
	10	10							
John Mock	20, 19, 21 & 22	5							
	19 & 22	6	1200						
Thimothy Hoskyns	26	7	200						
William Moffit	22	4							
	27	8							
	25 & 26	9	1200						
	25 & 26	10							
Thaddeus Tuttle	14	5							
	13, 14 & 15	6	1200						
	8 & 9	8							
Isaac Lawrence	15 & 16	2							
	19, 20 & 21	7	1200	10 février	1801	A Grants	216	287	
	28	9							
Isaac Lawrence, jr	19 & 20	2							
	19 & 20	3	1200						
	15 & 16	5							
Elijah Lawrence	1, 19, 20, 21, 22	1							
	1	2	1200						
James Berry	10	7							
	3	8	1200						
	21, 22, 25, 26	11							
Abraham Kinneson	28	2							
	19, 20, 28	4							
	25	5	1200						
	22	7							
John Spalding	3	5							
	3, 4, 7, 8	6	1200						
	8	7							
John Katchboch	25	1							
	7	3							
	20	9	1200						
	20, 21, 22	10							
John Mock, jr	20	6	200						
Joseph Mock	21	6	200						
William Bell	7	2	200						

CANTON SHEFFORD—Suite

Noms des concessionnaires	Numéros des lots concédés	Rangs	Acres	Date des lettres patentes	Livre	Page
John Bell	28	1				
	8, 10, 26	2	1200	10 février 1801	A Grants	216
	9, 10	3				
Samuel Bell	8	3	200			
François Languedoc	5, 6	3				
	17	4				
	17, 18	5	1400	30 juin 1827	G Grants	258
	5, 6	6				
Samuel Berry	½ S. de 5	2	100	19 novembre 1832	A Sales	95
George Garrett	½ N. de 5	2				
	½ S. de 17	3	600	17 mars 1835	" "	203
	1, 4	8				
Andrew Porteous	½ N. de 18	6	100	13 janvier 1836	" "	349
John Berry et John Clark	½ S. de 24	4	100	2 mai 1837	B "	79
William Ashton	½ O. de 11	7	100	2 "	" " "	83
Edmund Longley	23	3	100	9 "	" " "	113
Hezekiah Robinson	½ S. de 23	5	92a. 1r 8p.	9 "	" " "	111
Charles Allen	½ S. de 24	6	128a 2r 30p.	9 "	" " "	127
Jonathan Allard	½ S. E et ½ S. O de 24	5	92a. 0r. 45½p.	10 juillet	" " "	131
Mark Whitcomb	½ N. de 24	4	100	30 septembre	" " "	149
Hezekiah Lawrence	Résidu de 24	3	127a. 0r. 14p.	2 janvier 1838	" "	185
Lilas Geer	½ N. de 12	8	91a. 1r. 30p.	2 "	" " "	193
Benjamin Martin	Partie S. de 24	1	50	9 mars	" " "	239
Zephaniah Harvey	23	4	203a 1r 23p	26 mai	" "	273
Epouse de C. Lawrence	Partie N. de 24	1				
	24 ½ S. de 25	2	485a. 3r. 29p	9 janvier 1840	C "	121
	½ N. E. de 23					
Abraham H. Savage	½ N. de 11	9	100	25 février	" " "	149
Colvin Richardson	21	3	50	2 juin	" " "	201
Gustus Geer	½ O. de 6	8	100	8 décembre 1841	" "	361
British American Land Co	12, 23 et 24	10				
	11, 12, 23 et 24	11	1400	8 avril 1842	D "	3
	12, 23, ½ O. de 24	7				
	½ N. de 23	9	569	8 "	" " "	81
John Savage	½ S. de la ½ E. de 12	9	50	25 août	" " "	131
Daniel Meehan	½ N. de 24	5	92a. 1r. 5p	30 janvier 1843	" " "	183
John R. Todd	½ N. de 3	3	96a. 3r. 25½p.	8 juillet	" " "	245
John Savage	½ N. de 2	5	100	23 août 1845	E "	159
Dr Stephen S. Foster	½ S. de 11	6	137a 3r. 29p	7 décembre 1846	" "	357

	12, 23, ½ O. de	24	7						
	½ N. de	23	9	569	8 "	"	" "		81
John Savage	½ S. de la ½ E. de	12	9	50	25 août	"	" "		131
Daniel Mechan	½ N. de	24	5	92a. 1r. 5p	30 janvier	1843	" "		183
John R. Todd	½ N. de	3	3	96a. 3r. 25½p.	8 juillet	"	" "		245
John Savage	½ N. de	2	5	100	23 août	1845	E "		159
Dr Stephen S. Foster	½ S. de	11	6	137a 3r. 29p	7 décembre	1846	" "		357

Stephen Gore & E. Jaquish		23	6	258	8 mars	1847	F Sales		46
Lewis Honek	½ S. de	5	7	79a. 1r. 25p.	24 "	"	" "		74
Stephen Sewell Foster	½ N. de	18	2	109a. 3r. 37p.	30 juin	"	" "		100
William B. Lawrence		17	6	200	6 mai	1848	L Sp. Grts		148
Samuel Geer	½ N de	5	7	179a. 1r. 25p.	23 octobre	1847	" "		173
	½ O. de	5	8						
Edmond Longley	½ S. de	18	4	100	8 novembre	"	" "		158
John S. Beattie	½ N. de	18	4	100	27 décembre	"	" "		259
Rotus Parmalee	½ N. de	18	7	100	23 octobre	"	" "		172
Gustus Geer	½ E. de	5 et 6	8	200	11 "	1848	G "		23
Edmund Longley	½ N. du résidu de	23	5	46a. 0r. 29p	3 mai	1849	" "		78
Franklin Lincoln	½ N. de	24	8	67a 3r. 3p.	15 décembre	"	" "		113
Louis Clarke	½ S. O. de	23	2	176a. 3r. 23p	21 octobre	1850	" "		164
John Porter	½ N de	23	8	70	5 mai	1851	" "		255
William Allen	½ S. de	5	4	100	19 août	"	H "		20
Duke Roberts		6	2	200	19 "	"	" "		31
David Carlton Emery	L'about N. de	12	5	187a. 1r. 0p	5 mai	"	G "		261
	½ S. de	12	6						
British American Land Company	17, 18 ½ S. de	6	1	8791	9 février	1852	AA Gr'ts		64
	½ S. de	18	2						
	6, ½ N. de	5	4						
	6, 28, ½ S. de	1, 2, 5	5						
	½ S. de	2	6						
	6, 15, ½ S. de	16, 17, 18	7						
	½ N. de	18	8						
		1, 2, 3, 4. 5. 6, 17, 18	9						
		1, 2, 3, 4. 5. 6, 7, 17, 18	10						
	1, 2, 3, 4, 5, 6, 7, 8, 9, 10, 17, 18, 27. 28		11						
Erastus Lawrence	½ S. de	5	1	100	24 octobre	1853	I Sales		114
William Dampier	½ E. de	24	7	101a. 1r. 10p	10 novembre	1854	" "		272
Silas Geer	½ E. de	11	7	81, 3, 8	9 janvier	1855	K "		91
Elijah Hall	½ S. de	1	6	89, 1, 0	13 février	"	" "		137
Joseph Moffatt	¼ N. de	24	8	64, 1, 15	21 "	"	" "		143
Rotus Parmelee	¼ N. E. de	18	3	50	2 mars	"	" "		147
Amasa Lewis	¼ N. O. de	18	3	50	2 "	"	" "		148
Joseph Lincoln, jnr	½ S. de	23	9	100	21 "	"	" "		167
Charles Inglis		23	1	123a. 3r. 10p	26 mai	"	L "		15
Amasa Lewis	½ N. de	17	3	100	23 août	"	" "		39
Stephen Sewell Foster	½ N. de	17	7	90	15 septembre	1856	M "		109
Jonathan Robinson, Iezekiah Luke Robinson & Roswell A Ellis		21, 22	2	395	30 janvier	1857	" "		183
Duke Roberts	½ N. de	5	1	100	9 mars	"	N "		1
Parnard Killroy	½ S. de	11	8	92a. 2r. 11p.	31 juillet	"	O "		6
Thomas Booth le 2e	Partie de l'about N. ou portion de	11	3	25	10 août	"	" "		26
Elijah Hall	½ N. de	1	6	86a. 3r. 6p	10 "	"	" "		31
James Armstrong	½ S. de	16	3	97a. 0r. 15p.	10 "	"	" "		38
Abraham Henry Savage	½ O de	12	9	100	14 avril	1858	P "		86

CANTON SHEFFORD—Suite

Noms des concessionnaires	Numéros des lots concédés	Rangs	Acres	Date des lettres-patentes	Livre	Page
Charles Hall & George Miller	½ de l'about S. de ½ N. de	12 6	45a. 2r. 27p.	10 juillet 1858	P Sales	118
Benjamin Savage	½ N. de	5 5	100	22 mars 1859	O Sales	30
James M. Hobbs	½ N. de	2 7	80 a. 2 r.	6 février 1860	R "	35
Franklin Lincoln	½ S. de	24 8	67 a. 3 r. 3 p.	2 avril "	" "	99
Daniel Taylor	½ S. de la ½ N. de	24 6	64 a. 1 r. 15p.	4 " "	" "	102
Duke Roberts	½ N. de	6 1	100	10 mai "	" "	148
Abraham H. Savage	½ N. de la ½ E. de	12 9	50	27 " 1861	U "	114
James Armstrong	½ N. de	16 3	97	16 avril "	" "	192
John Booth	½ S. de la ½ N. de	23 5	46a. 0r. 29 p.	18 décembre "	V "	161
Nelson Bell	½ O. de	11 3	97 a. 2 r.	20 " "	" "	147
Boswell A. Ellis		28 6	175 a. 20 p.	13 juin 1862	X "	4
Orren Pickle		1 3	167a. 1r. 34p.	17 septembre 1863	AC "	90
Gardener G. Stevens		11 5	188	13 janvier 1864	AD "	97
Silas Geer	½ S. de	12 8	91½	18 " "	" "	120
Patrick H. McLaughlin	½ O. de la ½ N. de	11 8	46 a. 1r. 6 p	20 " "	" "	126
Ebenezer Temple	½ S. de	18 3	100	23 " "	" "	137
William Hefferman	½ S. de	11 9	100	8 février "	" "	180
Lewis Stewart		11 1	176a. 2r. 4 p.	11 " "	" "	187
James Codd		24 9	248	2 juin "	AF "	39
Ellen Morris veuve de James Morris	½ d'about N. de la ½ N. de	12 6	91½	4 octobre "	AG "	84
Boswell A. Ellis	½ N. de	12 1	85½	20 " "	" "	123
Jonathan & Hezekiah Luke Robinson	½ E. de la ½ E. de	14 3	48a. 3r. 6½ p.	3 décembre "	" "	188
Edmund Bennet	½ S. de	18 6	100	16 " "	" "	206
John Butler	½ S. de	23 8	70	15 mars 1865	AH "	169
Eusèbe Bourbeau	½ O. de ½ E. et ½ E. de ½ O. de	14 3	97a. 2r. 13 p.	20 " "	" "	193
Moses Gervais	½ O. de la ½ O. de	14 3	48a. 3r. 6½ p.	20 " "	" "	194
Jedediah C. Spencer	½ E. de la ½ N. de	11 8	46 a. 1 r. 6 p.	20 " "	" "	195
James M. Hobbs	½ S. de	2 7	80½	22 " "	" "	211
Les rep. lég. de feu Edmund Winchester	½ N. de Partie S. E. de	25 2 24 3	151a. 1r. 21p.	29 avril "	AI "	62
Jonathan Robinson & Hezekiah Luke Robinson	½ d'abou N. de ½ S. de ½ N. de	12 2 17 2 16 7	50 190	2 février 1866 17 " "	AK Sales AM "	215 8
Jonathan Robinson	½ S. de	18 8	85	12 avril "	" "	97
Moïse Brodeur	Partie S. O de	8 4	56a. 1r. 34p.	16 mai "	" "	121
L'hon. Asa B. Foster		28 3	95	27 juillet "	" "	234
Roswell A. Ellis	½ E. de	15 3	97a. 1r.	11 août "	AN "	11
Henry Glidden	½ S. de	9 4	97	14 " "	" "	24
Isaac Jarvis	½ S. de la ½ E. de	9 5	49a. 3r.	15 " "	" "	29
John O. Todd	½ S. de	3 3	96a. 3r. 25p	16 août 1866	AL Sales	92

Moïse Brodeur	Partie S. O de	8	4	56a. 1r. 34p.	16 mai	"	"	"	121
L'hon. Asa B. Foster		28	3	95	27 juillet	"	"	"	234
Roswell A. Ellis	½ E. de	15	3	97a. 1r.	11 août	"	AN	"	11
Henry Glidden	¼ S. de	9	4	97	14 "	"	"	"	24
Isaac Jarvis	¼ S. de la ½ E. de	9	5	49a. 3r.	15 "	"	"	"	29

John O. Todd	¼ S. de	3	3	96a. 3r. 25p	16 août	1866	AL	Sales	92
Duke Roberts	½ N. de	11	6	137a. 3r. 39p.	16 "	"	"	"	93
Joseyh Beauregard	¼ O. de	13	3	97a. 2r. 31p.	16 "	"	"	"	94
Walter A. Taylor	½ N. de	10	4	97a. 2r.	16 "	"	"	"	95
Jonathan Robinson	¼ E. de	13	3	97a. 2r. 31p.	18 "	"	"	"	99
Cyprien Blanchard dit Renaud	¼ S de	8	5	94	21 "	"	"	"	37
John Ramsay	¾ S. ou résidu de	12	2	150	21 "	"	AN	"	38
Thomas McCutchins	¾ S. de la ½ S. de	12	4	47	23 "	"	"	"	44
Walter A. Taylor	¼ N. de	9	5	100	23 "	"	"	"	45
Lewis Jones	¼ O. de la ½ S. de	10	4	48a. 3r.	24 "	"	"	"	43
Les rep lég. de feu Thomas Booth	¼ O. de	12	3	97a. 2r. 26p.	24 "	"	"	"	54
Walter A. Taylor		10	5	197	5 septembre	"	"	"	73
Jonathan Robinson & Hezekiah Luke Robinson	Partie S. E. de	8	4	50a. 2r	19 octobre	"	"	"	213
Edward Jarvis	¼ O. de ½ S. de	9	5	50	2 mai	1868		3	137
Cléophas Brodeur	¼ S. de	7	5	100	8 "	"		6	54
Ignace Boulé	¾ E. de ¾ N. de Et lot	12 11	4	281	9 juillet	"		6	192
Isaac Gervais	¼ S. de	12	5	100	9 "	"		6	193
John Taylor Booth	¼ E. de	12	3	97a. 3r. 26p.	31 "	"		8	34
Lawrence Tynning	½ N. de	1	5	100	4 novembre	"		8	212
Thomas Booth	Partie E de ½ S. de	11	2	136	4 "	"		8	213
Sylvester J. & Robert W Savage		11	10	204	9 "	"		8	223
Les rep. lég. de R. Kennedy		17	8	175	12 "	"		8	231
Renny Pyton	¼ N. de	17	2	101a. 2r.	20 "	"		8	244
Pierre Leduc	¼ S de	12	1	85a. 3r	3 décembre	"		9	128
Moïse Bourbeau	¼ E. de ½ S. de	10	4	48a. 3r.	11 "	"		9	139
Eusèbe Vachon	¼ N. de ½ S. de	2	3	49	15 "	"		9	143
John Hart	¼ N de	2	3	98	16 "	"		10	30
Joseph H. Jones	½ O. de	15	3	97a. 1r.	17 "	"		10	37
Moïse Brodeur		7	4	193	26 janvier	1869		9	160
Walter A. Taylor	¼ E. de ½ N. de	9	4	48a. 2r.	26 "	"		10	52
John Baker	¼ N. de	2	6	134a. 2r.	18 mai	"		10	239
Moïse Bourbeau	½ O. des ¾ N. ou rés. de	12	4	47	2 août	1870		13	33
John G. Cowie		1	7	104	15 octobre	"		14	157
Malachy Campbell	Partie S. O. de	11	2	47a. 3r.	19 novembre	"		14	192
Thélesphore George	Partie N. de	8	4	60a 1r.	31 décembre	1873		23	38
Charles Bouchard	¼ O de ½ N. de	9	4	48a. 2r.	7 janvier	1878		26	300
Moses Gervais	Partie S. ou rés. de ½ N. de	12	5	44	25 février	1880		36	110
Moïse Poirier	¼ S. du ½ S. de	2	3	25	10 janvier	1882		32	283
Théodule Vachon	¼ N. du ½ S. de	2	3	25	10 "	"		32	284
John Doonan	¼ N. de	7	5	94	23 "	"		31	57
Cyprien Blanchard dit Renaud	½ N. de	8	5	100	7 mars	1884		39	294

CANTON STUKELY—érigé le 3 novembre 1800, Reg. A, Grants, folio 196

Noms des concessionnaires	Numéros des lots concédés	Rangs	Acres	Date des lettres patentes	Livre	Page
Samuel Willard	8, 15	1				
	16, 17, 18	2	1200			
	11	8				
Josiah Arms	4, 5, 6	1				
	4	2	1000			
	16	3				
Houghton Dickinson	3	2				
	1, 2, 7	3	800			
Luke Knowlton	10	5				
	7, 8	7	800			
	14	9				
Imathan Deming	13	2				
	4, 5, 14	3	800			
Frederick Holmes	1, 2, 3, 16	4	800			
Henry Lawrence	11	3				
	5, 6, 8	4	800			
Thomas Wing	13	4				
	6, 7	6	800			
	11	9		3 novembre 1800	A Grants	196
Reuben Partridge	2, 3	6				
	3, 4	9	800			
David Pardrige	1, 2, 3, 5	8	800			
Joseph Gleazen	18	3				
	3, 4, 5	5	800			
James Bacon	15	3				
	6, 8, 9	8	800			
Silas Knowlton	1, 10	2				
	12	4	1000			
	4, 9	6				
John Morse	9, 10, 17	4				
	1	7	800			
John Butler	1, 7, 8	5				
	13	9	800			
Erastus Lawrence	12	3				
	11, 12, 14	5	800			
Joel Dickinson	9	1				
	15, 17, 18	5	800			
Luke B. Osgoode	13	1				
	10, 11, 13	6	800			

Erastus Lawrence	11, 12, 14	5	800					
	9	1						
Joel Dickinson	15, 17, 18	5	800					
	13	1						
Luke B. Osgoode	10, 11, 13	6	800					

Artimas Stephens	2, 11, 18	1						
	2	2	1000					
	15	4						
Lemuel Stephens	6, 7, 14	2						
	8, 9	3	1000					
Luther Sargent	16, 17, 18	6						
	5	7	800					
John Arms	12	1						
	14	6	800	3 novembre	1800	A Grants	196	
	14, 15	7						
Roswell Sargent	16	1	800					
	10, 11, 12	7						
John Osgoode	1	1	800					
	17, 18	7						
	10	8	800					
John Holbrook	11	2						
	12, 13, 15	8	800					
Samuel Page	17	8						
	16, 17, 18	9	800					
Thomas Dunn	19, 20, 22, 23, 25	1	1000*					
	20, 21, 23, 24, 25	2	1000					
	19, 21, 22, 23, 25	3	1000					
	19, 20, 22, 23, 24	4	1000	17 mai	1816	D Grants	215	
	19, 21, 22, 24, 25	5	1000					
	20, 21, 23, 24, 25	6	1000					
	19, 21, 22, 25, 25	7	1000					
Thomas Dunn	19, 20, 22, 23, 24	8	1000					
	20, 21, 23, 24, 25	9	1000	17 mai	1816	D Grants	215	
	18, 19, 21, 22, 23, 25	10	1200					
	16, 17, 19, 20, 22, 23, 24	11	858					
Rév. J. Mountain	2, 3, 4, 6, 7, 9, 10	9						
	1, 2, 4, 5, 7, 8, 9, 11, 12	10	**4425	18 "	"	" "	226	
	1, 2, 3, 5, 6, 8, 9, 10	11						
Constant Cartier, sr	14 et ½ O. de	15	10					
	15							
	½ E. de	13	11					
Constant Cartier, jr	½ E. de	15	10	800	27 mars	1827	G "	229
Pierre Cartier	½ O. de	16	10					
Augustin Cartier	½ E. de	16	10					
		14	1					
François Languedoc	5, 12	2	800	30 juin	"	" "	258	
	10	3						
Artemus Stephens & Lynan Knowlton	7	1	200	24 août	1832	A Sales	71	
Amelia Pardy	26	7						
	26 et ½ O. de	27	8	500	22 janvier	1833	M Grants	452
Lambert Deneau	12	11	130	9 "	1834	N "	409	

* La somme calculée d'après la quantité donné de chaque lot est de 11058

** N. B.—La somme calculée d'après la quantité donnée de chaque lot est de 4531 acres.

CANTON STUKELY—Suite

Noms des concessionnaires	Numéros des lots concédés	Rangs	Acres	Date des lettres-patentes	Livre	Page
Ruswell Surgeant	½ O. de 17	1	100	6 novembre 1835	A Sales	295
Brit. Am. Land Company	½ E. de la ½ N. de 9	5	50	17 " "	" "	317
Francis Rodgers	½ O. de 15	2	100	23 août 1836	" "	447
Lyman Knowlton	10	1	200	15 septembre "	" "	483
Pierre Cartier	½ N. de 13	10	100	14 décembre "	R Grants	219
Augtin Cartier	½ S. de 13	10	100	14 décembre "	" "	227
Constant Cartier	Partie E. de 11 et pt. O de 13	11	100	14 " "	" "	223
Joseph Poutre	25	11	100	14 " "	" "	221
Paul Commete	26	11	100	14 " "	" "	225
Christophe Giroux	½ S de 28	8	100	14 " "	" "	217
Mariet Poissane	½ N. de 28	8	100	14 " "	" "	229
Isaac Lawrence	3	1	200	2 janvier 1838	B Sales	201
Silas Godard	8	2	200	2 " "	" "	119
Nelam Williams	½ E. de 15	2	100	7 avril "	" "	253
Ruswell Sargeant	½ O. de 24	1	100	30 novembre "	" "	335
Louis A. Lefebvre	½ S. de 27	9	100	2 décembre 1839	T Grants	337
Michel Carpenant	½ N. de 28	2	100	9 mars 1840	U "	19
Laurent Lonctin	½ E. de 27	8	100	19 " "	" "	35
Jeremie Depelteau	½ N. de 26	2	100	5 mai "	" "	73
François Barbeau	½ S. de 26	2	100	5 " "	" "	71
British American Land Company	4	4	200	10 septembre "	C Sales	251
Simon Parisonneau	½ S. de 28	1	100	27 janvier 1841	W Grants	37
Honoré Hébert	Pt. S. de 18	11	100	27 " "	" "	43
Amable Painçonneau	½ S. de 28	2	100	27 " "	" "	39
Frs. Surprenant	½ N. de 28	9	100	1 avril "	" "	81
Pierre Depelteau	½ S. de 26	10	100	11 septembre "	" "	93
Charles Roi	½ S. de 27	1	100	11 " "	" "	95
David Roi	½ N. de 27	1	100	17 décembre "	" "	105
Eloi Roi	½ N. de 28	1	100	17 " "	" "	107
Louis Regné, sn	26	1	200	18 mars 1842	" "	165
Louis Regné, jr	½ S. de 20	10	100	18 " "	" "	167
Jean Bte Regné	½ S. de 28	9	100	18 " "	" "	169
François Regné	½ N de 27	9	100	18 " "	" "	171
	13	5				
	8, 15, 22	6				
	5, 12, 19 et 26	9				
British Am. Land Co	3, 10, 17 et 24	10	2658	8 avril "	D Sales	77
	5, 14	11				

Noel Larrany ½ N. de 20

British Am. Land Co	5, 12, 19 et 26	9	2658	8 avril	"	D	Sales	77
	3, 10, 17 et 24	10						
	5, 14	11						

Noel Larreux	½ N de	20	10	100	30 janvier	1843	X	Grants	123
Louis Remond	½ S. de	27	2	100	8 juillet	1844	"	"	185
Vital Dupuis	½ N. de	27	10	100	12 avril	1845	X	Grants	361
Brit. Am. Land Company		19	2						
	3, 17, 24, 26,	28	3						
	7, 14, 21, 26, 27,	28	4						
	2, 16, 23, 26,	28	5						
	5, 12, 19, 26, 27,	28	6						
	2, 9, 16, 23,	28	7	7140	4 janvier	1487	Y	"	245
	7, 14,	21	8						
	8, 15,	22	9						
		6	10						
		4	11						
William Rhodes	6, 13,	20	7	600	6 septembre	1848	G	Sales	13
Hon Charles Richard Ogden		27	7						
	4, 11,	18	8	800	13 novembre	"	"	"	43
Boswell Sergeants		22	2	200	17 février	1849	"	"	60
Thomas Osgood	Partie O. de	1	2	173a. 0r. 32p.	11 novembre	1854	I	"	273
Daniel O'Brien	½ N. de	6	3	100	15 septembre	1855	L	"	48
Josiah S. Brigham	½ N. de	11	4	100	7 avril	1856	"	"	142
Clarke Harris	Partie S. E. de	1	2	57a. 0r. 22p.	24 novembre	"	M	"	148
Caliste S. Gigon et les représentants de feu Docteur Louis Davignon	½ E. de	25	8	100	22 mars	1859	Q	"	31
Sherburn Blake	½ E. de	24	1	100	21 novembre	"	"	"	164
James Ham	½ E. de	17	1	100	9 février	1860	R	"	48
Luke H. Knowlton	½ S. de	6	3	100	13 novembre	"	T	"	71
Roswell Sargeant	Côte O de la pt N. O. de	21	1	17a. 3r. 27p.	26 mars	1861	U	"	38
George Riley Parker	Côte E. de la pt. N. O. de	21	1	38	26 "	"	"	"	29
James Ham	Partie E. ou portion de	21	1	63	9 décembre	"	V	"	134
Jonathan Robinson et Hezekiah L Robinson		18	4	200	21 décembre	1861	V	Sales	150
Pierre Marcelle	Partie E. de	21	11	67	7 juin	1862	W	"	226
Francis Pepin	Partie O de	21	11	45	9 "	"	"	"	230
Jason R Baily	½ S. de	9	5	100	14 janvier	1864	AD	"	101
Cyrille Collin	½ S. de	28	10	100	14 "	"	"	"	102
Abraham Godere	½ N. de	26	10	100	14 "	"	"	"	103
The British American Land Company		1	9	330	15 "	"	"	"	106
Gardener G. Stevens	½ N. de	27	2	100	15 "	"	"	"	111
		20	3						
		25	4	538	14 "	"	"	"	112
	½ E. de	20	5						
	Lot	27							
Erastus Lawrence	2/5 E. de	27	11	43	1 juillet	"	AF	"	143
Magloire Fontaine	½ E de	28	11	53	7 novembre	"	AG	"	166
Charles Allen & Selucia Knowlton, veuve de feu Hezekiah Robinson	Residu de ½ E. de	11	11	28	5 décembre	"	"	"	189
Prudent Bernier	½ O. de	11	12	69	30 janvier	1866	AL	"	61
Albert B. Parmelee	½ S. de	6	5	100	4 septembre	"	AN	"	71

CANTON STUKELY—Suite

Noms des concessionnaires	Numéros des lots concédés	Rangs	Acres	Date des lettres-patentes	Livre	Page
Fra-X. Meunier dit Lapierre & Narcisse Meunier dit Lapierre	½ O. de ½ N. de 9	5	50	29 octobre 1867	1	51
Charles Patnaud	½ N. de 6	5	100	27 février 1868	3	70
Joseph Sabourin	½ N. de 28	10	100	8 mai "	6	53
François Tétrault	3/5 O. de 27	11	64 1 5	30 janvier 1869	9	166
Jacob Sheppard	½ S. de 11	4	100	12 février "	10	84
John C. Willard	27	3	200	19 mai 1870	14	6
Nathaniel D. Jenne	13	3	200	29 août 1871	15	215
James Hawkins	½ O. de 1	6	139a. 2r.	6 décembre "	17	43
Charles Proulx	½ O. de 20	5	100	4 février 1873	21	30
Xavier Couture	½ O. de 25	8	100	23 " 1874	23	65
Cyrille Laliberté	½ S. de 27	10	100	25 octobre 1875	25	181
William H. Robinson	½ E. de 1	6	129a. 2r.	6 avril 1877	27	121
Joseph Lefebvre	Partie N. reste de 18	11	15a. 3r. 17p	20 mai 1880	35	118
Les rep. lég. de Julien Charpentier	½ O. de 28	11	53	20 janvier 1888	52	202

COMTÉ DE SHERBROKE

CANTON D'ASCOT—érigé le 21 avril 1803, Reg. B, Grants, folio 58

Noms des concessionnaires	Numéros des lots concédés	Rangs	Acres	Date des lettres patentes	Livre	Page
Gilbert Hyatt	9	6				
	17, 18, 19	7	1175			
	2, 3	8				
David Moe	17, 18	5				
	1, 14, 15, 24	7	1200			
John Newton	16	4	200			
Benajah Benedict	15	4	200			
Moses Knapp	4	7	200			
James Lobdale	13	6				
	11, 12	7	1200			
	8, 9, 12	8				
Joseph Hyatt	8, 12, 14, 16	10				
	1	5	1230			
	8	7				
Abraham Hyatt	4	2				
	1, 5, 6	4				
	6	8	1240	21 avril 1803	B Grants	58
	16	9				
Abraham Vantine	1	3	200			
Ths. Merihew	15	5	200			
John Merihew	14	6	200			
Clement Wilcocks	3	6	200			
Saml. Dorman	1, 2	1				
	21	7				
	23, 24	8	1147			
	13	9				
John Wilcocks, sr	26, 27	1				
	2	2				
	17, 20	4	1200			
	3	5				
Ths. Lobdale	13	8	200			
Ebenezer Lobdale	2	3	200			
Elam A. Moe	4	5	200			
John Wilcocks, jr	7	5	200			

CANTON D'ASCOT—Suite

Noms des concessionnaires	Numéros des lots concédés	Rangs	Acres	Date des lettres-patentes		Livre	Page
Ths. Wilcocks	3	2	200				
Frs. Wilcocks	23	2					
	7, 11, 12	3	1200				
	2	6					
	22	7					
Joseph Wilcocks	4, 16, 17, 18, 20, 21	6	1200				
Jacob Hyatt	5	1	200				
Isaac Hyatt	6	1	200				
Ebenezer Dorman	6, 7, 11	2					
	9, 13	4	1200				
	25	8					
Jonathan Ball	10	6		21 avril	1803	B Grants	58
	1	8					
	10, 11	9	1200				
	9, 11	10					
Joseph Moe	6	6	200				
Saml. Peckham	14	9	200				
Cornelius Hyatt	2, 3, 10	4	1200				
	3, 5, 7	7					
John Ward	12	1					
	12	4					
	10, 11, 12	5	1200				
	16	8					
Bildad Hubbard	7	6	200				
Israel Hubbard	26	8	235				
James Bangs	11	6	200	26 mars	1814	D Grants	49
Robert Loring	15	8	800	17 mai	1816	" "	207
	6, 7, 27, 28	9					
Lieut. Col. James F. Fulton	9, 10 et partie O. de	11	1200	17 août	"	" "	285
	4, 6, 7 ½ E. de	12					
Wm. B. Felton	14	5					
	5, 10, 27	8	1800				
	4, 9	9		29 septembre	"	" "	
	4, 5, 7	10					
John Felton	½ E. de	10	500				
	5, 6	11					

D'après la quantité donnée de chaque lot le montant est de 1228 acres.

John Felton	½ E. de	1	10	500						
		5, 6	11							

D'après la quantité donnée de chaque lot le montant est de 1228 acres.

Charles Whitcher	2 et ½ O. de	1	10	500						
		1	11							
Chs. B. Felton	3, 12, abt. E. de 8 et ½ E. de	2	11	500	29 septembre	1816	D	Grants	294
		9	12							
Wm. Whitcher		2, 3	9	500						
	½ O. de	2	11							
Wm. B. Felton	2 et ½ O. de	3	12	1159						
		1, 2	13							
		3, 4, 5	14							
John Felton		25	1	700	1 juillet	1818	"	"	494
		24	2							
	18 et ½ E. de	19	3							
Chas. Whitcher		21, 22	3	700						
	19 et ½ E. de	22	4							
Wm. Whitcher	½ O. de	21	4	700						
		19, 21, 22	5							
Wm. B. Felton		25, 26	2	5215	31 mai	1824	F	"	451
		14, 15, 18, 17	3							
		21, 23, 24	4							
		21, 24, 25, 26	5							
		19, 23, 24, 25, 26	6							
		25, 26	7							
			8							
			6							
			4							
			1							
		1, 2	14							
Revd. Chs. James Lord Bishop of Quebec		13, 14, 16, 17, 18, 27, 28	2	2000	18 décembre	1826	G	"	205
		25, 26, 28	3							
Wm. B. Felton		19	2	3779						
		3, 4, 5	3							
		8, 14, 26, 27, 28	4							
			5							
		12, 28	6							
		9, 16, 23	7							
		8	12							
		4, 5, 6	13							
Neal Horan	½ E. de	14	8	100						
James Horan	½ O. de	14	8	100						
Jos. H. Terrill		2	8	75	20 novembre	1830	H	"	369
John McCurdy	½ E. de	2	5	100						
Arch. McCurdy	½ O. de	2	5	100						
Wm. Dodds		11	11	124						
James Parks	½ E. de	15	9	100						
James Dundun	½ O. de	15	9	100						
Nathaniel Kendal	½ E. de	7	8	100						
Wm. Johnson	½ O. de	7	8	100						
Francis W Icox	½ E. de	2	7	100						
Francis Wilcox, jnr	½ O. de	2	7	100						

CANTON D'ASCOT—Suite

Noms des concessionnaires	Numéros des lots concédés	Rangs	Acres	Date des lettres patentes	Livre	Page
James Duggan	½ O. de 7	4	100	20 novembre 1830	H Grants	369
Wm. B. Felton	12	9	600	24 mai 1831	K Grants	40
	10	10				
	7	11				
James Parker	1	9	200	24 octobre "	" "	209
Thos. Bowne	½ O. de 27	6	100	24 " 1832	" "	235
Charles Whitcher	20, 21	2	800	24 1831	" "	249
	23, 24	3				
George Wood	½ O. de 8	5	100	24 " "	" "	243
Henry Bowne	½ E. de 27	6	100	24 " "	" "	237
Barnaby Martin	5	6	200	24 " "	" "	259
Hepburn Drummond, snr	½ E. de 13	10	100	24 " "	" "	213
Hugh Drummond	½ E. de 15	10	130	24 " "	" "	204
Chas. Drummond	14	11	80	24 " "	" "	196
Ebenezer Abbot	½ E. de 13	1	100	24 " "	" "	247
Hepburn Drummond, jnr	½ O. de 13	10	100	24 " "	" "	207
Ths. Drummond	½ O. de 15	10	130	24 " "	" "	205
John Drummond	13	11	100	24 " "	" "	211
John Dundin	½ E. de 7	4	100	20 décembre 1834	O "	297
Parker Fisher	Partie E. de ½ E. de 8	5	50	23 octobre "	" "	207
Windsor Wood	Partie O. de ½ E. de 8	5	50	25 février 1835	" "	443
Jos. H. Terrill	Partie de 22	8	75	24 mars "	P "	81
B. A. L. Company	½ S. O. de 20	7	47a. 2r. 19p	17 novembre "	A Sales	325
Héritiers Wm. Hunting	½ E. de 6	5	250	30 janvier 1836	" "	369
	½ S. de 8	6				
Phineas Stone	½ N de 8	6	50	30 " "	" "	373
Seth Hunting	½ O. de 6	5	100	15 septembre "	B "	13
Thom. Burns	½ O de 10	7	100	9 mai 1837	R Grants	423
James Jacks	6	7	200	2 janvier 1838	B Sales	191
B. A. L. Company	8	2	200	8 février "	" "	225
Abraham Moe	Partie S. O. de 15	6	41a. 3r. 25p	15 mai "	" "	261
Charles Whitcher	Partie N. E. de 15	6	158a. 15p.	21 juin "	" "	277
Sam. Brooks	½ E. de 11	4	300	20 novembre 1839	C "	51
	13	5				
Ths Burns	½ E. de 11	8	100	6 février 1841	" "	331
Hollis Smith	½ E. de 16	5	100	12 avril "	" "	337
Oliver Blodget	½ O. de 13	1	100	30 janvier 1843	D "	179

Ths Burns	½ E. de	11	8	100	6 février	1841	"	"	331
Hollis Smith	½ E de	16	5	100	12 avril	"	"	"	337
Oliver Blodget	½ O. de	13	1	100	30 janvier	1843	D	"	179

British American Land Company	3, 10; 1, 15, 22; 20, 27; 25; 20, 27		1; 2; 3; 4; 5	2000	1 décembre	1847	F	Sales	183
Bristish American Land Coy	4, 7, 8, 9. 11, 14, 15, 16, 18, 19, 20, 21, 22, 23; 9, 10; 8, 9, 10; 28; 28		1; 2; 3; 5; 8	4200	13 avril	1852	AA	Grts	78
Benjamin Alonzo Harkill	½ O. de	13	3	100	24 octobre	1853	I	Sales	111
Patrick Read	½ O. de	5	5	100	19 décembre	"	AA	Grts	235
George Dean	½ E. de	5	9	100	8 décembre	1841	C	Sales	345
Hazard Bailey Terrill	½ N. E. de	20	7	92	23 août	1845	E	"	161
Samuel Winslow	About E de	28	1	100	5 novembre	1846	"	"	347
Joseph Gibb Robertson	½ O. de	19	3	108	7 décembre	"	"	"	359
Samuel Winslow	About O. de	28	1	43 a. 9½ p.	8 février	1847	F	"	35
Timothy Lee Terrill		22	6	200	15 mars	1851	G	"	206
Joseph Gibb Robertson	½ O. de	16	5	100	17 janvier	1852	H	"	121
Wm Hunting	½ O. de	6	3	100	4 Décembre	1854	K	"	41
Wm Walker & John Walker	½ centre et portion S. E. de ½ de l'about O. de	13	7	88a. 3r. 14p.	14 avril	1855	"	"	186
Moses Ralph	½ E. du ½ S. O de	24	1	150	14 mai	"	"	"	200
William Brooks	½ E. de	5	12	100	14 "	"	"	"	5
Roblnson Oughtred	½ N. O. de	24	1	50	14 "	"	"	"	7
Robinson Oughtred	½ O. de	11	4	100	27 mai	1857	N	"	28
Wm Coboon	½ O. de	5	9	100	16 juin	1860	R	"	189
Revd. Caleb P. Mallery	½ E. de	5	5	100	30 août	"	S	"	75
Bristish American Land Company	¾ O. de;	5; 28	2; 7	350	4 janvier	1862	V	"	180
Wm Hunting	½ E. de	6	3	100	5 juin	"	W	"	215
George W. Brooks	½ S. E. de ½ S. O. de	4	8	150	2 mars	1863	AA	Sales	184
Peter McLellan	½ O. de	27	7	100	18 février	1864	AD	"	207
John Johnston	½ E. de	10	7	100	18 mars	"	AE	"	16
Robinson Oughtred	½ E. de	13	3	100	27 juin	"	AF	"	132
Eleazer Clark	½ de l'about E.	13	7	66a. 2r. 26p	5 juillet	"	"	"	150
John Smith	½ O. de	11	8	100	12 octobre	"	AG	"	142
Bristish American Land Company		6	14	78	26 janvier	1865	AH	"	41
Charles King	½ O. de	5	12	100	30 août	"	AK	"	16
Wm Burton, snr		1	6	200	10 avril	1866	AM	"	81
Rufus Pease		18	4	208	15 juin	1869		12	49
Albert Woodward	½ E restant	5	2	50	26 janvier	1874		22	102

Lac Memphramagog

Noms des concessionnaires	Numéros des lots concédés	Rangs	Acres	Date des lettres-patentes	Livre	Page
L'honorable Charles D Day	Les isles Millstone, Skinner et Minny		23a. 3r. 13p.	29 janvier 1863	AA Sales	139
Levi McGoon	Isle Whetstone		...46a. 2r..	10 février 1864	AD "	184
Isabella Shaw, épouse de Henry Chapman	Lord's Island, Table Islands, Outlet Island, Small Island		...14a. 38p.	10 " "	" "	183
Horace Stewart	L'isle dans le lac Memphramagog, connue comme l'isle Ronde vis-à-vis le lot 8 dans le 11e rang de Potton		...6a 3r....	15 novembre 1872	19	50
Egerton Ford	Toute l'isle connue comme isle Bairds dans le lac Memphramagog		78	27 octobre 1883	33	185

Canton Orford – érigé le 5 mai 1801, Reg A, Grants, folio 230

Luke Knowlton	3	2	1200			
	3, 4, 6, 7, 8	4				
Benjamin B. Searl	13, 14, 15	4	1200			
	13, 14	5				
Consider Shattuck	1	8	1200			
	4	2				
	3, 5, 6, 7, 9	5				
Samuel Shattuck	1	4	1200			
	10, 12	5				
	5, 7, 8	6		5 mai 1801	A Grants	230
Seth Shattuck	6	1	1200			
	10, 11, 12, 14, 15	6				
Benjamin Remington	5	1	1200			
	2, 4, 5, 6, 8	7				
Seth Hoskinis	9	1	1200			
	9, 11, 12, 13, 15	7				
Stephen Kimball	2	5	600			
	7, 8	8				
John McNamara	2	2	200			
Silvanus Holbrook	1, 5, 6, 8, 9, 11	3	1200			

Seth Hoskinis	9	1							
	9, 11, 12, 13, 15	7	1200						
Stephen Kimball	2	5							
	7, 8	8	600						
John McNamara	2	2	200						
Silvanus Holbrook	1, 5, 6, 8, 9, 11	3	1200						

Daniel Chencey	8	1							
	7, 9, 10	2	1200						
	10, 11	4							
Samuel Dickinson	6	2							
	2, 4	3	1200						
	3, 4, 5	8		5 mai	1801	A	Grants	230	
Calvin Cook	1	6	200						
John Stewart	3	6	200						
Daniel Fraser	4	6	200						
John Plummer, jr	1	7	200						
Charles B. Felton	21	6	266	1 juillet	1818	D	Grants	494	
William B. Fellon	10	1							
	8	2	348						
Anne Felton	16, 17, 18, 19, 20, 21	8	1220						
Charlotte Felton	16, 17, 18, 19, 20, 21	9	1195						
Fanny Felton	22, 23, 24, 25, 26, 27	9	1261						
Maria Felton	16, 17, 18, 19, 20, 21	17	1200						
Mathilda Felton	22, 23, 24, 25, 26, 27	17	1182	20 novembre	1830	H	Grants	369	
Louisa Felton	16, 17, 18, 19, 20, 21	18	1220						
Octavia Felton	22, 23, 24, 25, 26, 27	18	1182						
Joseph Rousseau	½ N. E. de	17	5	93					
John A. Nichols	½ E. de	10	3	100					
Olivier Edwards	½ O. de	10	3	100					
Brit. Am. Land Company	3	3							
	5, 12	4							
	18, 15, 16	5	2231	1 mars	1836	A	Sales	417	
	6, 13	6							
	3, 10	7							
Charles Whitchel	⅛ de pt. N. et pt. E de	7	1	134a. 3r. 20p	15 septembre	"	B	"	7
Charles M Willard	⅛ S. O. de	7	2	22a. 0r. 22 p.	7 octobre	"	"	"	18
Edward Hale	5	2	200		24 janvier	1838	"	"	209
Dominick Daly	9	4	200		22 novembre	"	"	"	327
Brit. Am. Land Company	7	3							
	2	4	400		10 septembre	1840	C	"	273
B. A. L. Company	18, 4	5							
	2, 9	6							
	7, 14	7	1433		8 avril	1842	D	Sales	83
	2	8							
Samuel Brooks	1	2	96		20 janvier	1845	E	"	43
B. A. L. Company	9, 10, 11, 12, 13, 14, 15	8							
	6, 7, 8, 9, 10, 11, 12, 13, 14, 15	9							
	6, 7, 8, 9, 10, 11, 12, 13, 14, 15, 16, 17, 18, 19, 20, 21, 22, 23, 24, 25, 26, 27	10	36046		15 mai	1848	L	Sp Grts	153
	6, 7, 8, 9, 10, 11, 12, 13, 14, 15, 16, 17, 18, 19, 20, 21, 22, 23, 24, 25, 26, 27	11							
	6, 7, 8, 9, 10, 11, 12, 13, 14, 15,								

CANTON ORFORD—Suite

Noms des concessionnaires	Numéros des lots concédés	Rangs	Acres	Date des lettres-patentes	Livre	Page
B. A. L. Company	16, 17, 18, 19, 20, 21, 22, 23, 24, 25, 26, 27	12	36046	15 mai 1848	L Spl Grts	153
	6, 7, 8, 9, 10, 11, 12, 13, 14, 15, 16, 17, 18, 19, 20, 21, 22, 23, 24, 25, 26, 27	13				
	7, 8, 9, 10, 11, 12, 13, 14, 15, 16, 17, 18, 21, 22, 23, 24, 25, 26, 27	14				
	6, 7, 8, 9, 10, 11, 12, 13, 14, 15, 16, 17, 18, 19, 20, 21, 22, 23, 24, 25, 26, 27	15				
	6, 7, 8, 9, 10, 11, 12, 13, 14, 15, 16, 17	16				
	6, 7, 8, 9, 10, 11, 12, 13, 14, 15	17				
	6, 8, 9, 10, 11, 12	18				
Horace Sawyer	3	13	192	26 février 1862	W Sales	11
Charles Brooks	2, 3	14	518	8 octobre 1863	AC "	125
	2, 3	15				
	6	8	200	25 juin 1864	AF "	119
	1, 2, 3, 4, 5	9				
	1, 2, 3, 4, 5	10				
	1, 2, 3, 4, 5	11				
Jam. W. Cook, Geo. J. Cook, & J. L. Cook	1, 3, 4, ½ N. & ½ S. E. de 5	12				
	1, 2, 4, 5	13	6448¼	7 juillet "	AF "	155
	1	14				
	1, 5	15				
	1, 2, 3, 4, 5	16				
	1, 2, 3, 4, 5	17				
Charles Brooks	4	15	200	3 avril 1865	AI "	6
L'honorable Edwa[illegible]e.	½ S. de	11	100	11 mai 1866	AM "	115
François Terra[illegible]	½ O. de ½ S. de	5	48 a. 2r	29 novembre "	AO "	62
British American La[illegible]o.	½ S. ou résidu de	17	141	18 mars 1868	3	85
James Jameson	½ E. du ½ N. E de	11	25	16 février 1869	10	103
	17, 18, 19, 20	6				
Gerard J. Magle	17, 18, 19, 20	7	2881	28 juillet "	12	90
	16, 17, 18, 19, 20, 21	18				
		21				
Hon. Edward Hale	½ N. de	16	254	29 " "	13	91
Edmund F. Walker	Partie N. de ½ S de	16	56 a. 2 r.	7 juin 1870	14	23
John McManus	Partie S. de ½ S. de	16	33	7 " "	14	21
		4	22 a 2 r.	16 février 1871	15	17

James Jamieson	17, 18, 19, 20	6						
Gerard J. [illegible]	17, 18, 19, 20	7	2881	28 juillet	"	12	90
	16, 17, 18, 19, 20, 21	18						
		7	254	29 "	"	13	91
Hon. Edward Hale	½ N. de	16	4	56 a. 2 r.	7 juin	1870	14	23
Edmund F. Walker	Partie N. de ½ S de	16	4	33	7 "	"	14	24
John McManus	Partie S. de ½ S. de	16	4	22 a 2 r.	16 février	1871	15	17

[illegible] American Land Co.	23, 24, 25, 26, 27, 28, 29, 30		D	436	23 novembre	1872	2	36
Pet[illegible]n		2	12	196	27 avril	1874	22	169
Jean Baptiste Boissé	½ N. de	1	18	160	28 janvier	1876	25	253
Sidiôme Boisseau		2	18	198	23 octobre	1878	28	137
British American Land Co.	13, 14, 15		18	557	10 décembre	"	2	57
Emeré Barsalou	2/5 S. de ½ N. de	3	18	59	1 octobre	1880	36	217
	1/5 N. de ½ S. de	3						
Ambroise Hamel		6	14	151	18 juillet	1882	30	152
Frank Alexis Cutting		5	14	159	5 septembre	"	31	167
Albert Lytle		4	14	112	5 "	"	31	169
Otis Millard Hills	3/5 N. de ½ N. de	3	18	196 a. 2r.	16 octobre	"	31	180
	4/5 S. de ½ S. de	3						
	3/10 N. de	4						
Louis Menard, père	2/5 S. de	5	18	77	13 mars	1883	38	69
	Partie N. ou reste	5	18	116	24 octobre	"	39	110
James Leslie	2/5 N. de ½ S. de	1	18	40	12 "	1885	47	2
Joseph H. Lefebvre	2/5 S. de	4	18	78	11 mars	1886	48	43
James Leslie	3/5 S. de ½ S. de	1	18	60	22 janvier	1887	47	235
George H. Allen	Isles B. C. & D. dans le lac Brompton			6	15 juin	"	50	32
Samuel Willard Foster	Isles dans le lac Stuckley, vis-à-vis des lots 16, 17 dans le 18e rang			18	4 août	1888	50	238

COMTÉ DE STANSTEAD

CANTON BARFORD—érigé le 15 avril 1802, Reg. A, Grants, folio 326

Noms des concessionnaires	Numéros des lots concédés	Rangs	Acres	Date des lettres patentes	Livre	Page
Isaac Winslow Clarke	2, 3, 4, 6, 7, 9, 10, 11	1	1700			
	½ O. de 6	11				
Abner Woolcott	13	1	200			
Thomas Ferguson	14, 16, 17	1	1000			
	15, 16	2				
Hannah Vankamp	6, 8, 9, 11, 12, 13	2	1200			
James Green	2, 1, 5, 4	2	1200			
	15, 17	3				
Maria Green	7, 8, 10, 11, 13, 14	3	1200			
William Green	1, 3, 4, 6	3	1200			
	16, 17	4				
Dorothea J. Green	7, 9, 10, 12, 13, 14	4	1200			
Eliza Maria Green	2, 3, 5, 6	4	1200			
	1, 3	5				
Etienne Bois	4, 5, 7	5	600			
William Stanton	11, 12, 15, 17	5	1000	15 avril 1802	A Grants	326
	16	6				
Margaret Stanton	10	5	200			
Robert Stanton	14	5	200			
Charlotte Stanton	8	5	200			
William Stanton, jr	15	6	200			
James See	13	6	200			
Richard Brook	12	6	200			
Louis Bouthillier	4, 5, 6, 8, 9, 11	6	1200			
Louis Bouthillier, jr	1 et ½ E. de 2	6	300			
Mary A. Bouthillier	½ O. de 2	6	300			
	1	7				
Charles Chambers	3, 4, 5, 7, 8	7	1000			
Edward Ditchborn	10	7	200			
John Wilson	11	7	200			
Catharine Ruiter	12, 14, 15, 17	7	1200			
	16, 17	8				
Phillip Ruiter	13, 14	8	400			
John Ruiter	10, 12	8	400			

1006

Catharine Ruiter	12, 14, 15, 17	7	1200				
	16, 17	8					
Phillip Ruiter	13, 14	8	400				
John Ruiter	10, 12	8	400				

Henry Ruiter	7, 9	8	400				
Abraham Ruiter	5, 6	8	400				
Joseph Ruiter	2, 3	8	400				
Jacob Ruiter	1, 2	9	400				
Gertrude Ruiter	4, 5	9	400				
Elizabeth Ruiter	6, 8	9	400				
Hannah Ruiter	9, 11	9	400				
Margaret Ruiter	12, 13	9	400				
Rebecca Ruiter	15, 16	9	400				
Abigail Ruiter	10, 11	10	400				
Mary Ruiter	12, 14	10	400				
Catherine Ruiter, jr	15, 17	10	400				
Robert Chambers	3, 4, 5, 7, 8	10	1000	15 avril	1802	A Grants	326
Eleanor Prevost (feu Eleanor Brunson)	1	10	300				
	½ E de	6	11				
Martin Brunson	½ E. de	4	11				
Mary Brunson	½ O. de	4	11				
James Brunson	½ E de	3	11				
Daniel Brunson	½ O. de	3	11				
John L Brunson	½ E. de	2	11				
Alexander Brunson	½ O. de	2	11				
Peter Plass	7	11	200				
Mancy Hunter	9	11	200				
John Woolcott	11	11	200				
Samuel Perry	13	11	200				
Isaac Gay	14, 16, 17	11	6 0				
Michael Dobbs	10	11	200				
	12	1					
	14	2					
	2, 9, 16	3					
	4, 11	4					
	2, 9, 16	5					
	7, 14	6	4800	8 avril	1842	D Sales	73
	2, 9, 16	7					
	4, 11	8					
	3, 10	9					
	6, 13	10					
British American Land Company	1, 8, 15	11					
	8, 15	1					
	3, 17	2					
	5, 12	3					
	1, 8, 15	4					
	6	5					
	3, 10, 17	6	5000	5 "	1847	Y Grants	351
	6, 13	7					
	1, 8, 15	8					
	7, 14	9					
	2, 9, 16	10					
	5, 12	11					

CANTON BARFORD—Suite

Noms des concessionnaires	Numéros des lots concédés	Rangs	Acres	Date des lettres-patentes	Livre	Page
Ezra Drew	Coin S. O. de 13	5	51a. 1r. 26p	30 novembre 1854	K Sales	4
Ezra H. Baldwin	Partie S. de 17	9	82a 2r.	18 septembre 1855	L "	55
Isaac Baldwin	Partie N. de 17	9	81a. 2r. 16p.	19 mai 1860	R "	159
Wm Tilleard Ward	10	2	200	3 novembre "	T "	52
James A. Williamson	Résidu de 13	5	186	30 octobre 1863	AC "	201
Elizabeth Ward	7	2	200	7 mai 1868	3	163
Alexander Cross	5	1	200	25 avril 1872	17	141
William Hackwell	1	1	200	18 novembre "	19	56

GORE DE BARFORD

Edwin Bean	Partie O de A	1	57	23 août 1886	47	177
Charles Melville Dyer	A	1	43	14 décembre "	47	222
Edwin Bean	A	4	20	14 janvier 1887	47	234

CANTON BARNSTON– érigé le 11 avril 1801, Reg. A, Grants, folio 223

Robert Lester	1, 2, 4, 5, 6, 12	9	1200			
Robert Morrogh	8, 9, 11, 13	9	1200			
	1, 3	10				
James Shephard	8, 9, 11, 12, 13, 16	2	1200			
Joseph Bartlett	2, 3, 5, 6, 7, 12	8	1200			
Joseph Bartlett, jr	9, 13, 14	8	1200			
	4, 6, 7	10				
Clément Drew	18	5	1200	11 avril 1801	A Grants	223
	2, 4, 5, 6, 8	6				
Elihu Buttolph	13, 14	4	1200			
	10, 11, 12, 15	5				
William Kent	1, 3, 4, 5, 6	7	1200			
	10	8				
Abraham Concklin	1, 9, 11, 12, 13	6	1200			
	14	11				

Elihu Buttolph	10, 11, 12, 15	5	1200					
William Kent	1, 3, 4, 5, 6	7	1200					
	10	8						
Abraham Concklin	1, 9, 11, 12, 13	6	1200					
	14	11						

Isaac Heliker	2, 4, 6, 7, 9	1	1000					
Edward Hogan	1, 3, 4, 6, 13	3	1000					
Stephen Lampman	8, 10, 11, 12, 14	7	1000					
John McCarty	3, 10, 11, 13, 14	1	1000					
Abraham Heliker	1, 3, 4, 5, 7	5	1000					
Jacob Mantle	8, 10, 11, 13, 14	10	1000					
Joseph Dolph	2	2	1000					
	9, 10, 12, 13	11						
Mathew Morehouse	2, 3, 5, 6, 7, 9	4	1200	11 avril	1801	A	Grants	223
Asahel Porter	1, 4, 5, 6	2	1000					
	7	3						
	14	3						
Jonathan Hart	12	4	1000					
	8, 14	5						
	15	6						
Jacob Brower	8, 10, 11	3	1000					
	10, 19	4						
Samuel Bell	17	4	200					
George Clarke	18	2	200					
Elisha Drew	16	8	200					
Gédeon Dealey	15	9	200					
Andrew Farrand	18	6	200					
John Farrand	16	6	200	7 janvier	1805	B	"	305
Asel Hurlbut	21	3	200					
Abel Hurlbut	16	4	200					
Ebenezer Rogers	15	3	200					
Thomas Rees	15	7	200					
Peter Steinhoven	19	9	200					
Robert S. Milnes	16, 17, 18, 20, 21, 23, 24, 25, 27, 28	1						
	15, 19, 20, 22, 23, 25, 26, 27	2						
	17, 18, 20, 22, 24, 25, 27, 28	3						
	20, 21, 23, 24, 26, 27, 28	4						
	17, 19, 21, 22, 24, 25, 26, 28	5	13,546	12 mars	1810	C	Grants	367
	16 19, 20, 22, 23, 25, 26, 27	6						
	17, 18, 19, 21, 22, 24, 25, 26, 28	7						
	17, 18, 19, 21, 22, 24, 25, 26, 28	8						
	16	9						
William Somerville	18, 20, 22, 23, 25, 26, 27	9	3200	18 juin	1811	"	"	487
	17, 18, 20, 21, 22, 24, 25, 27, 28	10						
James Brandie	5, 6, 7	11	600	1 septembre	1823	F	"	40
François Languedoc	22	1						
	26	3	800	30 juin	1827	G	"	258
	7	9						
	9	10						
John Bellows	6	5	200	20 décembre	1832	A	Sales	109
Jonathan Convers	15	4	200	1 mars	1836	"	"	321
B. A. L. Company	½ N. de ½ N. de	3	2	50	17 novembre	1835	"	"	321
James C. Peasley	8	1	248	20 janvier	1836	"	"	357
Revd Lucius Doolittle	½ S. de	5	1	122	30 "	"	"	"	371

CANTON BARNSTON—Suite

Noms des concessionnaires	Numéros des lots concédés	Rangs	Acres	Date des lettres patentes	Livre	Page
John Marsh	¼ N. E. de 5	1	61	30 janvier 1836	A Sales	377
B. A. L. Company	24	2	5080	1 mars "	" "	405
	20, 27	5				
	24 et ½ S. de 3	6				
	20 et ½ S. de 13	7				
	22	8				
	28, 21	9				
	15, 16, 23	10				
	4, 11, 16, 17, 18, 19, 20, 21, 24, 23, 25, 26, 27, 28	11				
Jehabod Smith	¼ O. de 8	4	100	27 février 1837	B "	61
Erastus Lee	⅝ d'about N. de 2	10	75	27 " " "	" "	71
Francis Judd & Moses W. Copp	27	7	200	2 janvier 1838	" "	197
Francis Judd	Partie de 16	3	135	6 février "	" "	215
Wright Chamberlin	14	2	200	7 septembre "	" "	305
Marshall Pope	About N. de ½ E. de 7	2	20	3 avril 1839	" "	375
Taylor Hackett	½ N. O. de 2	5	50	10 juillet "	" "	473
Sylvester Wheeler	Portion N. de ½ S. de 16	5	78	10 " "	" "	445
Joseph Walker	About S. de 16	5	22	10 " "	" "	447
Daniel Sutton	½ E. du ½ S. de 12	1	39a. 2r. 26p.	18 " "	" "	463
David Barns	½ d'about N. de 12	1	79a. 1r. 13p. ½	18 " "	" "	457
Aaron Workman	Partie de 16	3	65	28 octobre "	C "	47
James Carr Peasley	½ S de 19	1	104	20 novembre "	" "	101
Les rep. lég. de feu l'hon. James Baxter	½ O. de 7	2	100	9 janvier 1840	" "	139
Francis Judd	14	6	200	9 " "	" "	157
Marcus Child	Résidu O d'about N. de 4	8	150	1 février "	" "	143
John Walker, jr	½ centre de 12	1	79a. 1r. 13p ½	26 " "	" "	165
Francis Judd & Joshua Copp	½ N de 26	1	100	16 juillet "	" "	209
Benjamin Pomroy	½ S de 26	1	100	16 " "	" "	219
Brit. Am. Land Company	28	6	1547	10 septembre "	" "	271
	½ N. de 23	7				
	18, 25	8				
	10, 17, 24	9				
	5	10				
	½ N de 8	11				
Thomas Cass Butler	½ N. E. de 2	5	50	26 novembre "	" "	307
William Buckland	½ N. de 16	5	100	26 " "	" "	313
David Senter	½ S. de 2	5	100	3 février 1841	" "	329
Levi Lock	Pt. E. de 4 (S. du grd. ch.)	8	50	22 mars "	" "	333

	5	10							
	8	11							
Thomas Cass Butler	½ N. de	2	5	50	26 novembre	"	"	"	307
William Buckland.	½ N. E. de	16	5	100	26 "	"	"	"	313
David Senter	½ N. de	2	5	100	3 février	1841	"	"	329
Levi Lock	½ S. de		8	50	22 mars	"	"	"	333
	Pt. E. de 4 (S. du grd. ch.)								

	½ N. de	19	1						
		23	5						
		21	6						
Brit. Am. Land Co	½ S. de	23	7	1704½	8 avril	1842	D	Sales	103
		19, 26	10						
	1, 15, 22 et ½ S. de	8	11						
Amos Fox	Partie centre de	1	8	62a. 3r. 10p.	8 "	"	"	"	63
John Frothingham	½ d'about S. de	2	3	150	21 mars	1843	"	"	197
Ebenezer Bacon	½ d'about N. de	2	3	50	23 septembre	"	"	"	309
William Buckland	½ E. de	8	4	100	18 août	1845	E	"	148
Grace Russel	Partie N. et E. de	1	8	64a. 30p	15 septembre	"	"	"	173
Ira King	½ N. O. de	5	1	64	27 juin	1846	"	"	314
Edmund Davis	½ S. de	19	3	100	2 février	1847	"	"	399
Ebenezer Sage Southmayd	½ S. de	4	4	100	2 "	"	"	"	398
Lotis Baldwin, jr	½ d'about N	17	6	50	8 "	"	F	"	8
Jonathan Cutting		22	4	200	8 "	"	"	"	37
Francis Judd	½ N. de	10	6	100	8 "	"	"	"	27
David Marsh	½ N. E. de	12	3	50	8 "	"	"	"	36
Sylvester Wheeler	½ About S. de	17	6	50	8 "	"	"	"	21
Hiram Orange Wood	½ S. O. de	1	4	50	8 "	"	"	"	23
Joseph Walker	½ centre de	17	6	100	8 "	"	"	"	25
John Kenneson	½ about S. de	2	10	125	26 avril	"	"	"	81
Jonathan Convers	½ S. de	12	3	100	20 décembre	"	"	"	250
Aaron A. Adams	Partie S. O. de	15	8	131	3 janvier	1848	"	"	281
Marcus Child	Partie N. E. ou résidu de	15	8	169	3 "	"	"	"	280
	½ N. E. de	8							
John McLean	Pt. N. E. ou portion de	15	1	194a. 1r.	10 mai	"	"	"	353
L'hon. Sir James Stuart		12	10	200	11 mars	1850	G	"	131
William Cleveland	½ N. de	21	2	100	24 octobre	1853	I	"	126
Marcus Child	½ S. de	8	8	100	19 décembre	"	"	"	131
Nathaniel Pollard	Partie centre de	28	2	92a. 1r.	30 novembre	1854	K	"	6
Marcus Child	½ N. de	13	7	100	14 février	1855	"	"	133
Richard Baldwin, jr	Pt. about S de	18	2	42a. 30p.	14 "	"	"	"	134
William L. Olivet	Pt. about S. ou portion de	17	2	41	25 juillet	"	L	"	26
Josiah Kilburn	½ O. de	11	4	100	21 décembre	"	"	"	82
John Sutton	Partie O. de ½ S de	15	1	27a. 2r.	7 juillet	1856	M	"	5
James Bryan	½ N. de	9	3	100	1 décembre	1857	P	"	7
L'hon. Timothy Lee Terrill	½ S. de	5	3	100	28 juillet	1858	GG	Grts	103
	Partie S. de	2	7	110	29 "	"	P	Sales	137
Benjamin Pomroy	½ N. de	5	3	100	30 juin	1860	S	"	6
Jonathan Cutting		23	3	200	29 décembre	"	T.	"	158
Aaron A. Adams	Pt. S. O. ou portion de	11	8	46a. 1r. 29p.	20 mars	1862	W	"	52
Levi Spalding	Pt. N. ou portion de	11	8	78a. 1r. 33½p.	24 "	"	"	"	37
Aaron Alexander Adams	½ about S. de	25	4	50	17 avril	"	"	"	104
Hiram Davis	½ S. de	10	6	100	1 août	"	X	"	143
Harry Sarles	Pt. about S ou résidu de	1	8	73	30 décembre	1863	AD	"	56
Thomas Locke	½ S. de ½ S. de	6	7	50	17 mars	1864	AE	"	12
Timothy Turner & Orrin Bacon	Pt. S. E. ou résidu de	11	8	75a. 0r. 17½p.	22 "	"	"	"	24
Charles Wheeler	½ N. de ½ O. de	12	3	50	25 avril	"	"	"	55

CANTON BARNSTON—Suite

Noms des concessionnaires	Numéros des lots concédés	Rangs	Acres	Date des lettres-patentes	Livre	Livre
John & Thomas Coffee	½ N. de	1	4	100	2 mai 1864	AE Sales	178
Abraham Brian	Partie centre de ½ E. de	17	2	37	17 juin "	AF "	83
Marcus Child	½ N. de	14	9	100	5 août "	AF Sales	229
Levi Cleveland	Pt N. de 13 et coin S. E. de	13	5	106¾	18 février 1865	AH "	90
Ezra Cleveland	Partie S. O. ou résidu de	13	5	95¼	20 " "	" "	92
Isaac A. Blake	½ S. de ½ S. de	14	9	50	6 juillet "	AI "	159
Lucius Kilburn	Partie d'about S. de	9	3	94a. 1r.	25 juin 1866	AM "	202
Albert Knight		2	11	200	9 août "	AN "	7
Benjamin Smith	½ N. de	3	4	100	14 mars 1867	AO "	142
Joseph Hall	½ S. de	16	7	100	26 " "	AL "	217
Robert Moore	½ N de	16	7	100	26 " "	" "	218
Thomas Silley	½ S de ½ E. de	9	7	50	28 novembre 1867	1	106
Horace Stewart		7	6	215	6 décembre "	1	133
Weston Morison	Partie centre de	9	3	94a. 3r.	10 " "	1	136
Les rep. lég. de James Cowhard	Partie d'about N. de	28	2	13a. 2r. 3p	3 " 1868	10	"
Luther Brown	Partie N. E de ½ N. de	3	9	37a. 32p	27 janvier 1869	10	61
Michael Dunn	½ N de ½ E. de	9	7	50	12 mars "	10	155
Squire Howe et les rep lég. de feu Jonas Howe		9	5	200	24 " "	10	177
John Dewey	Pt O. de ½ N. des 4/5 E. de ½ N.	3	9	2a. 3r. 8p	12 avril "	10	190
Francis Cooper	½ S. des 4/5 E. de ½ N. de	3	9	40	8 " 1870	12	219
Albert E Damon	½ N de ½ S. de	25	4	50	24 novembre "	14	198
Carlisle Blanchard	¾ N. ou résidu de	6	7	150	2 décembre "	14	200
Sherburne Locke & Barnard Maxfield	Partie N. E. et centre de	2	7	48a. 2r.	27 novembre 1871	17	28
Horace Stewart	Partie N O. de	2	7	53	9 décembre "	17	50
Isaac Alpheus Blake	½ N. de ½ S. de	14	9	50	23 novembre 1872	19	60
Mason J. Buckland	Partie S. E. de	18	4	77	20 décembre "	19	78
John Dewey	½ E. de ½ S. de 1/5 O de ½ N. de	3 3	9	70	3 novembre 1875	24	166
Alba Wyman	¾ S. de	3	2	150	4 juin 1878	27	254
Hiram Howe	½ S de ½ O. de	9	7	50	29 août 1883	33	92
Les rep. lég. de James S. Standish	½ N. de	4	4	100	29 " "	33	93
Hiram Davis	½ S. de	1	1	133a. 2r.	26 octobre "	33	178
Hamilton Corey	Pt. S. ou reste de ½ E. de	7	2	50	9 novembre "	33	194
Haskell C. Brown	½ N de ½ O. de	9	7	50	6 décembre "	33	211
Henry Lovell	¼ d'about de	17	2	53a. 2r. 9p	30 juin 1884	34	134
Charles Descoteaux	69 acres S. de ½ E. de	11	4	69	5 juillet 1890	60	172
Ephrem Frappier	½ N. de	1	1	133½	18 août "	60	193
John Needham	½ N de	10	2	100	19 décembre "	61	6

Hiram Davis	½ S. de	1	2	50	9 novembre	"	33	194
Hamilton Corey	Pt. S. ou reste de ½ E. de	7	2	50	6 décembre	"	33	211
Haskell C. Brown	½ N. de ½ O. de	9	7	50	30 juin	1884	34	134
Henry Lovell	¼ d'about de	17	2	53a. 2r. 9p	5 juillet	1890	60	172
Charles Descoteaux	69 acres S. de ½ E. de	11	4	69	18 août	"	60	193
Ephrem Frappier	½ N. de	1	1	133½	19 décembre	"	61	6
John Needham	½ N. de	10	2	100				

Canton Hatley—érigé le 25 mars 1803, Reg. B, Grants, folio 80

Henry Cull	25, 26, 27	1	1200				
	23, 24, 25	2					
	9, 10, 11	2					
	11	3					
Ebenezer Hovey	19	13	1185				
	11	15					
	6	16					
	18	2					
Job Chadsey	21, 23, 28	3	1200				
	23	4					
	21	5					
	9	1					
Joseph Fish	1, 2	3	1200				
	1, 2	4					
	2	5					
	4	3					
Samuel Fish	3, 6, 8, 9	4	1200				
	2	6					
	3	6					
William Taylor	2, 3, 4, 7	9	1200				
	1	10					
	4, 5	1		25 mars	1803	B Grants	80
	18, 19	3					
Joseph Ives	19	5	1309				
	2	16					
	2	17					
Emos Mix	11, 12, 13, 15 16	1	1200				
	4	15					
	4	2					
Samuel Rexford	5	3	1224				
	5	5					
	16, 17, 18	12					
	1, 2, 3, 6	8					
Benjamin Rexford	6	9	1222				
	4	16					
	4	5					
Isaac Rexford	4	6	1180				
	1, 3, 4	7					
	5	16					
	1	1					
Joel H. Eves	1, 27, 28	2	1260				
	22	3					
	3	16					

CANTON HATLEY—Suite

Noms des concessionnaires	Numéros des lots concédés	Rangs	Acres	Date des lettres-patentes	Livre	Page
Chester Hovey	2	1				
	3, 7	2				
	15	3	1228			
	11	14				
	9	16				
Abiel Abbott, snr	7, 8	3				
	12, 13	3	1359			
	3	5				
	13, 15	14				
Stephen Beech	8	1	200			
Chauncey Haycock	20	2	200			
Jonas Martin	14	2	200			
Reuben Martin	9	3	200			
Daniel Green	7	15	200	25 mars 1803	B Grants	80
Peter D. Blanchard	18	13	203			
Abiel Abbott, jnr	16	3	200			
Reuben Simmons	12	3	200			
Paul Hitchcock	5	4	200			
Jesse Wadleigh	14	3	200			
Assa Dagget	10	14	200			
Anasa Meriman	1	17	161			
David Chamberlain	19	4	200			
John Abbot	16	2	200			
Providence Williams	16	13	200			
Martin Addams	8	15	240			
Harvey Clark	6	1	200			
Joseph Davies	5	15	200			
Edmund Boyton	2	15	200			
Japhel LeBarron	17	2	200			
Elie Ives	19, 20	1				
	2, 13	2	1200			
	25, 26	3				
William J. Holt	10, 11	5	840	21 février 1805	B Grants	321
	10, 11, 40 ac. du coin N. E. de	9	6			
Recah Holt	50 acres du coin S. E. de	9	6	50		
Charlotte Holt	50 acres du coin N. O de	9	6	50		
Maria Holt	50 acres du coin S. O. de	9	6	50		

William J. Holt	10, 11		5							
	10, 11, 40 ac. du coin N. E. de	9	6	840	21 février	1805	B	Grants	321
Recah Holt	50 acres du coin S. E. de	9	6	50					
Charlotte Holt	50 acres du coin N. O de	9	6	50					
Maria Holt	50 acres du coin S. O. de	9	6	50					
William Henry Holt	50 acres d'about O de	16	4	50					
Charles A Holt	50 acres d'about E. de	16	4	50					
George I. Holt	50 acres ou centre de	16	4	50					
John S. Holt	47 acres d'about O de	17	4	47					
Edouard E. Holt	50 acres d'about E de	17	4	50					
William A. Holt	50 acres au centre de	17	4	50	21 février	1805	B	Grants	321
Esther Powell	Partie O. de	22	4						
	Partie O. de 17,	18	5						
	17, 18,	20	6						
Guy S. Holt		24	4	200					
George G. Holt		24	5	200					
William B. Felton	26,	27	4						
	22, 25, 26,	28	5	1641	1 juillet	1818	D	"	491
	241 ac. d'about E. de 25, lot.	21	5						
Charles B. Felton	23 et 234 ac d'about E. de	24	6	434					
L'honorable W. Smith	18, 22,	23	1						
		21	2						
	10,	15	4	1200	23 décembre	1819	E	"	67
	Partie E. de	14	6						
	½ O. de	14	6	300	31 mai	1824	F	"	463
		14	7						
William Hamilton	7, 8, 19, 11,	12	7	918	27 mars	1827	G	"	229
François Languedoc		12	2						
		7	4	600	30 juin	1827	"	"	258
		1	9						
Thomas McC nnel		8	8	200					
Paige Remick	½ O. de	7	14						
Edward Remick	½ O. de	8	14	200	6 mars	1828	G	Grants	341
William B. Felton		28	4						
	26,	28	6	614					
Benjamin Rexford	½ O. de	6	14	100					
Ephraim Wadley	½ O. de	8	9	100					
Thomas Wadley	½ E. de	8	9	100					
George Robinson	½ O. de	9	9	100					
William Robinson	½ O. de	10	9	100					
George Hart	½ E. de	10	9	100					
Simon Kezar		26	2	200					
David Lowell	½ O. de	9	10	100					
Simon Bean		28	1	200	20 novembre	1830	H	Grants	369
Artimas Hitchcock	½ O. de	9	8	100					
Abraham Rexford	½ E de	9	7	100					
Hiram Rexford	½ E. de	9	10	100					
Thomas More	½ O. de	8	10	100					
Thomas Moshure	½ O de	9	7	100					
Samuel Kezar	½ E. de	9	6	100					
Charles Burbank	½ O. de	2	5	100					
Alphonso Burbank	½ E. de	2	5	100					
John Longmeal		2	7	200					
George Mounsey	½ E. de	9	9	100					

CANTON HATLEY – Suite

Noms des concessionnaires	Numéros des lots concédés	Rangs	Acres	Date des lettres-patentes	Livre	Page
Charles Drummond	½ O. de 19	6	100			
Boynson Johnson	½ E. de 9	14	100			
Elliot P. Sawyer	22, 23	1	261			
Ezra Cole	21	7	150			
Samuel Ryder	½ E. de 14	9	100			
Samuel Rexford	7	16	69			
Otis Turner	14	8	200			
Oris Turner, jr	½ O. de 12	8	100			
Colby Abbot	17	7	200			
William Brown	½ N. de 3	3	100			
William Peters	½ S. de 3	3	100	20 novembre 1830	H Grants	369
Edward Wadley	7	5	53			
Stephen Call	½ O. de 14	9	100			
Thomas M. Abbott	½ O. de 23	5	100			
Moses Bacon, jr	½ O. de 5	6	100			
Benjamin Wadley	½ E. de 23	5	100			
Ira Chamberlain	½ E. de 13	9	100			
William Chamberlain	14	14	124			
Joseph Alger	½ E. de 10	8	100			
David Jewit	½ E. de 14	7	100			
Luther Rexford	½ O. de 9	14	100			
James Brown	½ O. de 19	7	100			
Edward Williamson	½ E. de 19	7	100			
Joseph Mirick	½ O. de 16	8	100			
Hollis Smith	19	2	200	5 juillet 1831	K Grants	66
John Jones	14 moins 56 acres	1	144	23 " "	" "	142
Jean M. Mondelet	27	6	1000	23 juillet 1831	" "	138
	2, 3, 4	14				
	1	15				
Wright Chamberlain	5	2	200	19 avril 1832	A Sales	35
Lathrop Abbot	½ E. de 15	8	100	24 " "	M Grants	168
Charles Turner	½ E. de 17	8	100	24 " "	" "	165
Richard Call	½ O. de 13	9	100	24 " "	" "	170
Joseph Ives	½ O. de 15	7	100	1 octobre "	" "	228
Harvey Merriman	½ E. de 15	7	100	1 " "	" "	230
Colby Abbot	18	7	200	1 " "	" "	232
Charles Kilbourne	83 ac. de ½ N. O. de 2 & lot 3	11	800	19 mars 1833	N° "	31
	2, 3	12				
	2, 3	13				

Joseph Ives	½ O. de	15	7	100	1 octobre	"	" "		228
Harvey Merriman	½ E. de	15	7	100	1 "	"	" "		230
Colby Abbot		18	7	200	1 "	"	" "		232
Charles Kilbourne	83 ac. de ½ N. O. de 2 & lot	3	11	800	19 mars	1833	N° "		21
		2, 3	12						
		2, 3	13						

John Jones	½ E. de	1	11	100	13 décembre	1833	N Grants		359
Ely Ives	½ E. de	11	9	100	26 novembre	1834	O "		241
Lieut Col. Thomas Manners		8, 9, 11, 15	13	900	21 février	1835	" "		411
	½ E. de	12							
William Labore	½ O. de	12	13	100	2 mars	1835	" "		449
Robert Labore	½ O de	13	13	100	2 mars	"	O Grants		463
Baccheus Johnson	½ N de	10	3	100	2 avril	"	P "		125
William Thornton	½ E. de	9	8	100	2 "	"	" "		115
Samuel Kezar	½ E. de	19	6	100	8 "	"	" "		137
John Labore	½ E. de	13	13	100	8 "	"	" "		141
James Brown	Pt. O. de	12	14	103½	15 août	"	A Sales		261
	Pt. O. de ½ N. de	10	15						
Joseph Mirick	½ E. de	16	8	100	15 décembre	"	Q Grants		302
		21	1	200	1 mars	1836	A "		399
		16	5						
		12, 16	6						
		16	7						
	5, ½ O. de	10							
	½ E. de 12, lot	13							
	½ O. de	15	8						
	½ O de	17							
		19, 20, 21, 22							
Brit. Am. Land Co		15, 16, 17, 18, 20, 21, 22	9	11,157	1 "	"	" "		413
		2, 6, 12, 13, 14, 15, 16, 18, 19, 20, 21	10						
		4, 8, 9, 10, 11, 12, 13, 15, 16, 17, 18, 19, 20	11						
		1, 4, 8, 11, 13, 14, 15	12						
		4, 5, 6, 10, 17	13						
	1, ½ E. de	6	14						
	1, ½ E. de	7							
		6	15						
William Hipwell		4	4	200	18 août	"	" "		445
William Oliver	½ E. de	8	14	160	26 "	"	R "		59
John Taplin, sr									
John Taplin, jr									
Nathan Taplin									
Mansfield Taplin		6, 7, 9, 10	12	800	12 septembre	1836	R Grants		109
Johnson Taplin									
Brigham Taplin									
Goulburn Taplin									
Jesse Wadleigh	½ E. de	13	3	50	2 janvier	1838	B Sales		183
Ebenezer Bacon	½ E. de	1	2	100	6 février	"	" "		213
Duncan McDougall		8	6	125	20 novembre	1839	C "		87
		4	8						
Luther Hall		17	3	200	9 janvier	1840	" "		115
Samuel P Harvey	½ S. de	8	2	100	4 février	"	" "		145
Rev. Thomas Johnson		10	1	200	5 mai	"	" "		199

CANTON HATLEX Suite

Noms des concessionnaires	Numéros des lots concédés	Rangs	Acres	Date des lettres-patentes	Livre	Page
British American Land Company	½ E. de 24 6, 27 15 20, 13	1 3 6 7	1131	10 septembre 1840	C Sales	269
Warren Ayr	7	8	200	26 novembre "	" "	309
Thomas McCoy	½ S. de 3	1	100	26 " "	" "	315
British American Land Company	11, 18 12, 19 10, 17 7, 14 5, 12 7, 14 5	8 9 10 11 1 13 14	2542	8 avril 1842	D Sales	89
George James Cull	21	4	60	7 mai 1844	" "	437
Philip Flanders	Rés de l'about O. de 14	1	56a. 3r. 10p	27 avril 1846	E "	281
Richard Gunning	½ O. de 1	2	100	15 juin 1847	F "	93
Elias Whitcomb	Partie N. O. de 7	1	50a. 1r 37p.	14 avril 1849	G "	69
John Jones	Résidu de 7	1	149a. 2r. 3p.	16 " " "	" "	71
Betsey Furner	Partie S. O. ou résidu de 10	15	70	26 juin "	" "	103
Abiel Boynton Abbott	12	14	200	24 avril "	" "	77
Hon. Sir James Stuart	½ O. de 24	1	100	11 mars 1850	G Sales	131
Cephas Gardner	Partie O de 14	4	82	29 juillet 1851	Z Grants	139
William G. Cook	Partie O. de ½ N. de 3	1	82 a. 2r. 32p.	26 juin 1852	H Sales	232
Simon Bean	½ O. de 13	3	150	8 janvier 1855	K "	69
Timothy Lee Terrill	½ E. de 1	6	100	14 mai "	L "	3
Bond Little	17	1	200	14 " "	" "	9
Amos Kezar	½ N. de 11	4	71 a. 1 r	10 août 1857	O "	36
John Harvey	½ E. de 5	6	100	11 " 1858	P "	143
Moses Griffin	18	4	84 a. 3r. 23p.	2 octobre "	" "	152
John Harvey, jr	13	6	222	16 aout 1861	U "	193
Charles Turner	11	10	200	11 novembre "	V "	93
John Harvey, jr	13	6	222	11 " "	" "	96
Thomas Little	4/5 E. du ½ S. E. de 15	2	40	11 février 1863	AA "	146
Myron Rexford	½ O. de 5	10	100	19 " "	" "	168
Gardner Boyntown, 2e	½ E. de 4	10	100	15 décembre "	AD "	18
Freeman Bean	Résidu d'about O. de 24, 25	6	76	1 juin 1864	AF "	31
Les rep. lég. d'Arthur Johnson	½ S. de 10	3	100	22 " "	" "	107
William G. Cook	Partie N. O. de 6	5	51½	22 février 1865	AH "	94
Thomas Little	½ N. de ½ E. de 15	2	50	16 mars "	" "	160

Myron Rexford	½ O. de	5		10		100	15 décembre	"	AD "	18
Gardner Boyntown, 2e	½ E. de	4		10		100	15 décembre	"	AD "	18
Freeman Beau	Résidu d'about O. de	24, 25		6		76	1 juin	1864	AP "	31
Les rep. lég. d'Arthur Johnson	¼ S. de	10		3		100	22 "	"	" "	107
William G. Cook	Partie N. O. de	6		5		51½	22 février	1865	AH "	94
Thomas Little	½ N. de ½ E. de	15		2		50	16 mars	"	" "	160

Geo. Washington Davis	Partie du coin S. O. de	22		2		2½	24 mars	1865	AH Sales	219
Stephen C. Lord	Résidu d'about E. de	14		4		50	27 juillet	1866	AM "	235
William G. Cooke	Partie E. de	5		9		130a. 1r. 27p.	10 août	"	AN "	8
Leonard Fish	Partie d'about O. de	25		4		110 a. 2 r.	14 juillet	"	" "	85
Isaac Gorden	½ du côté S. de la ½ O. de la ½ E. de	20		3		25	29 septembre	"	" "	163
Robert Spendlove	¼ N. de la ½ E. de	8		10		50	2 octobre	"	" "	167
Horatio Wadleigh	¼ E. de la ½ O. de	22		6		50	6 "	"	" "	185
Thomas Shurtleff	¼ N. de la ½ N. de	8		2		50	3 décembre	"	AO "	69
William G. Cook	Rés. d'about E. de ½ N. de	3		1		20	5 mai	1853	I Sales	35
Horatio Wadleigh	½ O. de ½ E. de	22		6		50	3 décembre	1866	AO Sales	70
Ephraim S. Hodges	¼ N. de ¼ S. de ½ O. de	27 27		5		150	14 "	"	" "	92
Levi Spalding	½ O. 175 O. du ¼ S. E. ou res. de	15		2		110	10 "	1867	1	135
Chauncey Lebaron	¼ reste E. de	22		6		50	28 mars	1868	3	116
William Emerey, jnr	Portie E. ou reste	25		4		89a. 2r.	28 "	"	3	117
Jetson Putney		24		3		200	27 août	"	8	89
Horace Stewart	¼ E. de	5		10		100	15 septembre	"	8	140
Levi E. Parker. et Francis D. Gilbert	¼ O. de	11		9		100	27 octobre	"	8	193
Joseph Shannon	¼ d'about O. de	23		6		50	13 février	1869	10	96
Horace Stewart	Partie O. ou reste de	5		9		78a. 2r	16 "	"	10	100
Rép. lég. de Sylvest, Howe	¼ S. de ½ N. de	8		2		50	13 mars	"	10	163
Chester Hurd	Pt. d'about E. ou portion de	6		5		45a. 2r. 34p.	17 "	"	10	175
Chauncey Lebaron	S. E. et pt. centrale de	20		5		78a. 1r. 21p.	12 avril	"	10	188
Les rép. lég. de feu Geo. J. Cull	Pt. du coin N. E. de	20		5		33	12 "	"	10	189
Wiliam Bennett	¼ S. de ½ E. ou reste de	27		5		36a. 3r.	31 mai	"	12	24
Amos Kesar	Partie S. ou reste de	11		4		76a. 1r.	4 juin	"	12	33
Gardner Morse	½ N. de ½ E. de ½ S. de ½ E. de	7 7		10		50	9 "	"	13	39
Charles W. Rexford	¼ O. de	3		10		50	12 janvier	1870	12	168
Horace Stewart	¼ O. de	4		10		100	7 juin	1871	15	131
Jérôme Josiah Webster	¼ O. de	7		10		100	10 août	"	15	170
Henry Spendlove	¼ S. de ½ E. de	8		10		100	6 décembre	1872	19	70
Robert N. Hall	Partie N. O. de	22		2		50	13 novembre	1873	22	58
John S. Gage	Pt. d'about O. ou résidu de	20		5		85a. 2r.	10 septembre	1875	24	145
John Whipple	¼ O. ou reste	1		6		47a. 2r. 19p.	31 mars	1877	27	117
Nathaniel Hawse	Pt. N. E. ou reste de	22		2		99a. 1r.	31 janvier	1879	29	230
Rép. lég. Ru. P. Stewart	¼ E. de	3		10		111a. 16p.	26 août	"	25	30
Benjamin Martin, snr	Partie S. O. de	6		5		100	9 février	1881	35	195
Edwin Bean	Reste de	20		3		42	13 décembre	"	31	35
						197	10 novembre	1883	33	199

CANTON MAGOG—érigé par acte du Parlement du Canada, 12 Vic., chap. 133

Noms des concessionnaires	Numéros des lots concédés	Rangs	Acres	Date des lettres patentes	Livre	Page
Asa Hoyt	¼ E. de 3	16	100	21 octobre 1850	G Sales	161
Nasen Hoyt, jr	¾ S. des 100 acres O. de 8	15	75	7 avril 1851	" "	221
Chester Gore	¼ S. O. de 12	13	50	5 mai "	" "	251
Benjamin Fuller	25 acres N. de ½ O. de 8	15	25	10 février 1852	H "	156
Ralph Merry	½ E. de 5	15	100	7 janvier 1854	I "	161
Benjamin Currier	½ O de 10	14	100	14 mai 1855	L "	12
Lyman Willey	½ O. de 5	18	100	8 octobre 1857	O "	53
Révd. EJward Mitchell	½ N. de 1	16	100	12 décembre "	P "	21
L'hon. Timothy L. Terrill	½ N. de 3	15	100	9 novembre 1859	Q "	145
Samuel Hoyt, jr	½ E. de 5	18	100	23 décembre 1861	V "	168
Gardner G. Stevens & Benjamin Savage	½ O. de 1	15	100	13 janvier 1862	" "	194
Rufus P. Stewart	½ N. de ½ O de 1	11	50	29 décembre 1863	AD "	51
Israël B Merrill	½ S. de ½ O. de 1	11	50	5 juillet 1865	AI "	155
Nathan C. Mitchell	½ O. de ½ S. de 1	16	50	20 septembre 1866	AN "	200
Jean-B. Goyette	½ E. de ½ S. de 1	16	50	20 " "	" "	201
George Austin	½ S. de 3	15	100	17 mars 1868	3	82
George L. Vaughan	Reste E. de ½ N. de 2	11	17	23 septembre 1869	12	120
Horace Stewart	½ S. de 2	11	100	12 novembre "	12	147
George Ayer	¼ d'about E. de 5	11	50	17 février 1871	15	19
Ives Mining Company	3	20	1358	27 juillet "	15	163
	1, 2, 4	21				
	2, 3 4	22				
John Ramsdale	½ O. de ½ E. et ¼ S. de ½ O. de 5	11	75	5 janvier 1872	17	63
Timothy Burns	½ O. de ½ O de 3	19	50	4 septembre 1875	24	139
Amasa E. Knolton	Partie N. E. de 5	19	90	1 " 1879	33	13
Frank C. Cutting	½ E. de ½ N. de 2	19	50	24 janvier 1883	31	227
Albert C. Lytle	½ O. de ½ N. de 2	19	50	25 " "	31	229
George Oliver & Donald C. Renick	Partie S. E. de 10	15	36	23 novembre "	33	236
	Partie N E. de 10					
John Ramsdale	¾ S. de 6	11	100	30 avril 1884	34	76
Révd. Toussaint Riendeau	¾ E. de 3	19	150	18 novembre 1885	47	35
James Neil	½ S. de 2	19	100	22 janvier 1887	47	236

James Neil	½ S. de	2	19	100	22 janvier	1887	47	236

CANTON STANSTEAD—érigé le 27 septembre 1800, Reg. A, Grants, folio 182

Isaac Ogden	27, 28, 29	13	1200					
	26, 27, 28	14						
George Hogle	15	3	1000					
	13	4						
	24, 25	13						
	24	14						
Abraham Friolt, jr	15	6	1000					
	7	7						
	13	9						
	5, 10	10						
Amos Hawley	4, 5	5	1200					
	3, 4	6						
	2, 3	7						
Benoni Grant	5	3	1200					
	2, 3, 4, 11	4						
	6	5						
Ebenezer Clark	6	11	1200					
	6	12						
	6, 7	13						
	6, 7	14						
John Hogle	1, 2, 4, 5	12	1000	27 septembre	1800	A Grants	182	1021
	3	13						
Samuel Filer	10	4	1200					
	11	5						
	10, 11	6						
	9, 10	7						
Philip Derrick	12, 13, 14	7	1200					
	12, 14, 15	8						
Johnson Taplin	7, 8	3	1200					
	6, 7, 9	4						
	3	10						
Israël Wood	4, 12	10	1200					
	2, 3	11						
	2, 3	14						
Thomas Filer	7	8	1000					
	1	10						
	8, 11	12						
	8	13						
Joseph Friolt	5, 6	7	1000					
	13	13						
	12, 13	14						
Charles Kilborn	1, 2	5	1200					
	1	6						
	1	8						
	1, 2	9						

Canton Stanstead—Suite

Noms des concessionaires	Numéros des lots concédés	Rangs	Acres	Date des lettres patentes	Livre	Page
Andrew Patterson	15	9				
	15	10				
	15	13	800			
	14	14				
Abraham Friolt, sr	8, 9	5				
	6, 7, 8	6	1000			
John Curtis	11, 14	10				
	12, 13	11	1000			
	14	13				
Lyman Brunson	5	11				
	4, 11	13	1000			
	5, 9	14				
Henry Enderick	9, 10	11				
	9	12				
	10	13	1000			
	10	14		27 septembre 1800	A Grants	182
Abraham Salls	8	8				
	6, 8	9	1000			
	7, 8	10				
Ephraim Hawley	10, 11	8				
	9, 11, 12	9	1000			
Alexander Ferguson	11	1				
	11	2	1000			
	12, 13, 15	12				
Crosby Towner	12, 13	2				
	14	4	1000			
	7, 14	11				
Andrew Young	3, 4, 5	8				
	4, 5	9	1000			
Conrad Derrick	12, 13, 15	5				
	13, 14	6	1000			
Bela Elderkin	22	3				
	16, 17	4				
	16	5	1200			
	17	6		2 août 1805	B Grants	
	17	11				
Mary Hurlburt	17	1	200			
Asakel Hawley	16	7	200			
Burton Hawley	17	7	200			
Peter Mantle	16	9	200			

Mary Hurlburt		17		1		200	2 août	1805	B	Grants	
Asakel Hawley		16		7		200					
Burton Hawley		17		7		200					
Peter Mantle		16		9		200					
Jeremiah Spencer		17		13		200					
Jeremiah Spencer, jr		17		14		200					
Peleg Spencer		16		11		200	2 août	1805	B	Grants	425
John Scudler		16		14		200					
Ludovic Street		17		3		200					
George Steinhover		17		8		200					
John Wilson		16		12		200					
Robert S. Milnes	13, 14, 16, 18, 23, 24			1							
	15, 16, 18, 19, 20, 22, 23, 25			2							
	18, 19, 21, 24, 25			3							
	18, 20, 21, 23, 24, 25, 27, 28			4							
	18, 19, 20, 22, 23, 25, 26, 27, 29			5							
	18, 20, 21, 22, 24, 25, 27, 28, 29			6							
	19, 20, 21, 23, 24, 26, 27, 28			7		21406	12 mars	1810	C	Grants	367
	18, 19, 21, 22, 24, 25, 26, 28, 29			8							
	18, 19, 20, 22, 23, 25, 26, 27, 29			9							
	17, 18, 19, 21, 22, 24, 25, 26, 28, 29			10							
Robert S. Milnes	19, 20, 21, 23, 24, 26, 27, 28			11							
	18, 19, 20, 22, 23, 25, 26, 27, 29			12							
	1, 18, 20, 21, 22			13							
	19, 20, 21, 23			14							
Richard Adams	26, 27, 29			2							
	26, 28, 29			3		1276	6 décembre	1803	B	"	185
Frs Languedoc		15		1							
		17		2							
		20		3							
		10		5		1200	30 juin	1827	G	"	258
		22		11							
		21		12							
W. Chamberlain		6		10		200	7 janvier	1831	H	"	476
Timothy Rose		7		12		200	7 "	"	"	"	493
Icinabod Smith		2		10		200	18 mai	1832	A	Sales	43
Erastus Lee		1		11		200	22 "	"	"	"	61
Jonathan Batcheldor		10		9		200	19 avril	"	"	"	29
William Morrill	¼ S. O. de.	15		11		50	19 "	"	"	"	31
Eliphalet Bodwell		17		5		200	24 août	"	"	"	69
Isaac Witcher		8		11		200	24 "	"	"	"	81
Moses Blunt	½ E. de	6		3		100	20 décembre	"	"	"	107
Andrew Patton		3		11		200	28 octobre	1833	N	Grants	291
Warren Burr	Partie N. de ½ E. de	8		4		30	7 novembre	"	A	Sales	155
John Drew		15		4		162	7 "	"	"	"	171
Solomon Steel	Partie d'about O. de	1		7		148	7 "	"	"	"	157
Sylvanus Burr	Partie de partie S. E. de	1		7		25a. 25p.	7 "	"	"	"	179
Joshua Copp	Portion de partie S. de	24		2		65a. 2r. 16p.	24 mars	1835	A	Sales	211
	Partie de	24									
Israël Wood	50 acres d'about E. de ½ S. de	18		14		77	2 avril	"	"	"	235
	25 acres du ¼ E. de ½ N. de	18									

CANTON STANSTEAD—Suite

Noms des concessionnaires	Numéros des lots concédés	Rangs	Acres	Date des lettres-patentes	Livre	Page
Daniel Miller	½ E. de ½ O. de	8	4	50	1 mai 1835	A Sales	249
Ira Miller	Pt. de pt. O. de ½ O. de	8	4	55	1 " " " "		247
Elisha Miller	Pt. de pt. S. de ½ E. de	8	4	70	1 " " " "		245
Jacob Bacheider	Pt. du coin N. O. de	12	13	9a. 2r. 21p.	23 septembre " " "		269
Samuel Harvey	½ O. de	12	4	135	17 octobre " " "		285
Eliphalet Bodwell	Pt d'about O de	9	6	140	17 " " " "		287
Hiram Bishop	Pt. E. de ½ O. de	15	4	70	29 " " " "		291
Horace Stewart	Partie de	1	7	2r. 13p.	20 janvier 1836		359
David Atwood	Partie de	1	7	2r. 21p.	30 " " " "		363
Philippe Rogers		13	10	200	30 " " " "		375
Nathaniel Bachelder	½ E. de	10	12	100	20 février " " "		393
Brit Am. Land Co		25	14	200	1 mars " " "		409
		10	3				
		29	4				
		24	5				
		19	6				
		15	7	1981	1 " " " "		407
		20, 27	8				
		23	13				
	½ E. de	4	14				
Joshua Copp	Pt. d'about E. de	19	1	109	15 septembre " " "		471
John Gilman	½ E. de	12	4	210	15 " " " "		479
	⅜ de l'about O. de	18	7				
Henry Olcot White	About E. de	9	6	60	15 " " " "		467
Wilder Pierce	½ E. de	11	7	300	15 " " " "		487
		18	11				
James Peasley	½ O. de	10	12	100	4 octobre " B "		27
Erastus Lee	Partie de	12	13	190a. 1r. 19p.	28 mars 1837 " "		89
Jonathan Field	Pt. de pt. E. de	3	13	121a. 1r. 27p.	9 mai " " "		103
John Gilman		3	5	200	9 " " " "		105
Samuel Knight		5	13	200	16 septembre " " "		145
Wilder Pierce	Résidu de	3	9	161	6 février 1838 " "		217
Brit. Am Land Co		23	3	200	8 " " " "		223
Wright Chamberlin	½ E. de	2	8	100	7 sept mbre " " "		307
William Ritchie	⅝ E. de ½ S. de	21	5	175	24 janvier 1839 " "		343
	½ E. de	28					
Horace Stewart		16	3	174	2 mars " " "		353
Hezekiah May		7	9	200	20 " " " "		371
Héritiers du feu Jonathan Lee	½ E. de	11	11	100	15 avril " " "		401

Jonathan Bachelder	½ O. de	14	8	100	25 avril 1839	B Sales	405
Israel Bachelder	½ E. de	17	9	100	" " "		

	¾ E. de ½ S. de	21								
William Ritchie	½ E. de	28	5	175	24 janvier	1839	"	"	"	343
		16	3	174	2 mars	"	"	"	"	353
Horace Stewart		7	9	200	20 "	"	"	"	"	371
Hezekiah May		11	11	100	15 avril	"	"	"	"	401
Héritiers de feu Jonathan Lee	½ E. de									

Jonathan Batchelder	¼ O. de	14	9	100	25 avril	1839	B Sales			405
Israel Brainard	¼ E. de	17	9	100	25 "	"	"	"	"	
Chauncey Bullock	¼ O. de 200 acres E. de	21	2	100	27 "	"	"	"	"	413
Ballard Clarke	¼ S. de	9	10	100	10 juillet	"	"	"	"	453
James Williamson	¼ d'about E. de	14	5	50	28 octobre	"	C	"		49
Horace Stewart		4	7	200	28 "	"	"	"	"	43
Duncan McDougal		12	1	150	20 novembre	"	"	"	"	57
Colin Munro	Pt S E. de	11	2	52a. 19p	9 juin	1840	"	"		131
Dudley Magoon	Pt. N. E. de	14	2	5a. 36p	9 "	"	"	"		123
Héritiers de Chs. Kilborn		6	8	200	9 "	"	"	"		119
Benjamin M Rogers	Coin S E de	9	8	21	9 "	"	"	"		125
William Smith	¼ S. E. de	15	11	50	9 "	"	"	"		133
Les rep. lég de James Baxter	¼ N. E. de	26	13	50	9 "	"	"	"		129
Marcus Child	Deux portions de	3	9	39	1 février	"	"	"		141
Thomas Henry Ruiter	Rés de	9	8	179	9 "	"	"	"		127
Hiel Curtis	¼ N. de	9	10	100	26 "	"	"	"		157
Wesley Bube	¼ O de	6	3	100	4 janvier	1841	"	"		325
Mijah Mack	¼ N. de	7	5	100	8 décembre	"	"	"		357
Hollis S. Packard	du côté N. de	27	3	75	8 "	"	"	"		379
Hosea White	¼ O. de	11	7	100	8 "	"	"	"		365
Stephen Hoit	¼ N. O. et 20 acres d'about O du ¼ N. E. de	15	11	70	25 août	1842	D	"		151
Thomas Ayr		29	11	183	4 novembre	"	"	"		163
Hollis Sampson Packard		27	3	200	30 janvier	1843	"	"		187
Charles S. Knight	¼ O. de	8	14	100	23 septembre	"	"	"		321
Marcus Child	About E de	11	12	60	23 "	"	"	"		311
Elias Lee	4 acres du coin N. E. de	21	5	4	10 janvier	1844	"	"		359
Selah Pomroy	Res. de l'about O. de	4 3	11 12	278a. 2r 13p	31 "	"	"	"		387
William Hull	Portion S. de	24	2	11 a. 1r. 39 p	29 mars	1845	E	"		86
John Swasey	P. O. ou res de	24	9	14 a. 1 r. 0 p	5 avril	"	"	"		87
Timothy Lee Terrill	Portion S O. de	24	2	24 a. 2 r 9 p.	5 "	"	"	"		88
Jonathan Foss	Partie E de la ½ S. de	24	9	85 a. 3 r. 0 p	12 avril	"	"	"		90
Alexander Lyon	½ E. de la ½ O. de	2	13	50	23 août	"	"	"		153
David Herriman Merrill	¾ E. de	26	6	150	23 "	"	"	"		154
Charles S. Knight	¾ E. de	9	13	50	4 avril	1846	"	"		268
Marcus Child	½ O. de la ½ O de	2	13	50	4 mai	"	"	"		288
Joseph W. Boody		11	14	200	27 juin	"	"	"		308
Henry B. Perkins	Pt. N. E. ou res. de	1	7	25	16 septembre	1847	F	"		142
Magdalene Blackadder		1	4	200	25 "	"	"	"		138
David H. Merrill	Res. de l'ab O. de	26	6	50	9 décembre	"	"	"		194
Washington Brown		9	3	160	12 janvier	1848	"	"		214
Caleb Carpenter	½ O. de la ½ O. de	13	8	50	10 juin	"	"	"		376
Francis House, ju	½ E. de	5	6	100	17 "	"	"	"		383
Jesse P. Boynton	½ E. de	20	10	100	3 février	1849	G	"		56
Josiah Gustin	Res de la pt. N. et ¼ O. de la ½ S. de	21	5	121	14 avril	"	"	"		70
Henry W. Morrill	Pt O. du ¼ N. O. de	12	6	36a. 1 r. 16 p.	7 "	"	"	"		232

Noms des concessionnaires	Numéros des lots concédés	Rangs	Acres	Date des lettres-patentes	Livre	Page
John Ayer	½ O. de ... 28	... 5	... 100	17 janvier 1852	H Sales	120
Sergeant Wm Dustin	½ S. O. de ... 25	... 11	... 50	1 mars "	" "	168
Israel Brainerd, jr	½ O. de ... 17	... 9	... 100	26 juin "	" "	233
Levis Spalding	½ et ½ S. E. de ... 1	... 14	... 131¾	26 " "	" "	223
Ebel Curtis	Partie O. ou l'about de ... 14	... 12	... 140	26 " "	" "	231
Daniel Williams	... 2	... 6	... 200	19 avril 1853	I "	8
Joshua Day	½ E. de la ½ O. de ... 11	... 11	... 59	19 " "	" "	9
William Lincoln	Partie N. de la ½ O. de ... 18	... 14	27a 1r. 18p	5 octobre "	" "	81
John Power	½ O. de ... 22	... 14	... 100	24 " "	" "	123
Moses F. Colby	½ E. de ... 28	... 12	... 125	6 février 1854	" "	172
Zebulon Hunt	½ E. de ... 13	... 8	... 150	29 novembre "	K "	3
Timothy D. Brainard	½ O. de ... 21	... 9	... 100	4 janvier 1855	" "	67
Les rep. lég. de feu Asa Lillie	Partie centre de ... 24	S. du chem. 2	43a 1r. 39p	11 " "	" "	107
Isaac Libbee	Coin S. E. ou résidu de ... 24	... 12	.. 8a. 3r. 9p	14 février "	" "	130
Rep. de Asa Cole	½ N. de ... 24	... 9	... 100	12 mars "	" "	154
Gilbert Cass & John Cass	½ O. de ... 19	... 13	... 100	15 septembre "	L "	46
Jonathan Towle & Jno B. Towle	½ E. de ... 23	... 10	... 100	20 juin 1856	" "	102
Jonatham Brown Shirtliffe	½ N. de la ½ O. de ... 25	... 11	... 50	27 octobre "	M "	119
	½ E. de ... 25	... 11	... 100	22 novembre "	" "	142
William Davis	Partie S. O. de ... 24	... 12	.. 191a. 31p	24 " "	" "	146
Phineas Davis	Partie N. E. de ... 22	... 7	30a. 2r. 12p	24 " "	" "	147
Jonathan Foss, jr	Partie S. E. de ... 22	... 7	63a 2r. 30p	10 décembre "	" "	150
Joseph Foss	Partie S. O. de ... 22	... 7	... 58a. 3r.	10 " "	" "	151
John Gilman	¼ E. résidu de ... 18	... 7	... 125	31 juillet "	O "	4
John McLeary & Charles Libby	½ E. de ... 22	... 14	... 100	10 août "	" "	32
Les rép. lég. de feu Amos Shirtliffe	Partie d'about E. de ... 27	... 10	75a. 1r. 25p	11 décembre 1857	P "	19
Goram Page	Partie O. ou résidu de ... 22	... 1	47a. 3r. 10p	22 " "	" "	31
Joseph Brown	½ O. de ½ E. de ... 16	... 13	... 100	23 juillet 1858	" "	138
	½ O. des 100 acres E. de ... 15	... 14				
	½ E. de ½ E. de ... 16	... 13	... 50	4 septembre "	" "	150
Horace Stewart	¼ S. de ... 7	... 5	... 100	7 octobre "	" "	154
Les rép. lég. de feu Thomas Howard	¼ O. de ... 14	... 5	... 150	10 février 1859	Q "	7
Abial Moulton	½ O. de ½ O. de ... 16	... 13	... 50	16 mars "	" "	26
George Edward Traver	½ O. de ... 22	... 4	... 100	3 mai "	" "	65
William G. Lincoln	½ E. de ... 19	... 13	... 100	8 février 1860	R "	46
Daniel Way Mack	¼ S. de ... 16	... 8	68a. 3r. 2 p	2 avril "	" "	96
Almo Marles	Pt. O. ou ptn. des 84½ E. du lot 8	... 14	38a. 1r. 22p.	6 février 1861	T "	258
Caleb Carpenter	¾ N. de ... 16	... 8	...137a 3r.	23 mai "	U "	107
Pardon B. Wilcox	¾ O. de ... 4	... 14	... 90	19 juin "	" "	157

Levi Spalding	½ E. de ... 16	... 10	... 100	12 février 1862	W Sales	19
Warren Ayer	¾ O. ou résidu de ... 28	... 12	... 75	8 avril "	" "	78
Seth Caswell	¼ O. de ... 9	... 13	... 150	31 mai "	" "	
Jacob Taylor, jnr	¼ O. de ¼ N. de ...					

1026

Abial Moulton	½ O. de	22	4	100	3 mai			46
George Edward Traver	½ E de	19	13	100	8 février	1860	R "	96
William G Lincoln	½ S. de	16	8	68a. 3r. 2 p	2 avril	"	" "	258
Daniel Way M ck	Pt. O. ou ptn. des 84½ E. du lot	8	14	38a. 1r. 22p.	6 février	1861	T "	107
Alm[illegible] Sarles	½ N. de	16	8	...137a 3r.	23 mai	"	U "	157
Caleb Carpenter	½ O. de	4	14	90	19 juin			
Preston B Wilcox								

Levi Spalding	½ E. de	16	10	100	12 février	1862	W Sales	19
Warren A er	½ O. ou résidu de	28	12	75	8 avril "		" "	78
Seth Caswell	½ O. de	9	13	150	31 mai "		" "	204
Jacob Taylor, jnr	½ O de ½ N. de	17	12	50	5 juin "		" "	218
Antoine Hill	Partie O. ou résidu de	18	14	90½	20 février	1863	AA "	173
Les rép. lég. de feu John Sarles	Partie d'about E. de	8	14	46⅔	21 "	"	" "	175
Philip Rogers	½ O. de	16	10	100	10 octobre	"	AC "	135
Horace Stewart	Partie E. de	14	2	164½	12 janvier	1864	AD "	95
	Partie O. du centre de	14						
Levi Spalding	½ E. de la ½ N de	1	14	43a. 2r. 21p	21 mars	"	AE "	22
Wilder Pierce Boynton	½ O. de	23	10	100	21 "	"	" "	23
George Islip	Partie centre E de	24	2	...9a 2r. 5p	22 avril	"	" "	143
Harry Comstock	Partie d'about O. de	8	7	..74a 1r. 7p	3 mai	"	" "	181
Hiram Davis		29	14	145	23 août	"	AG "	13
Francis C. Morrill	½ S. de la ½ E d	26	13	50	22 mars	"	AH "	212
Denis Dolloff	½ E. de la ½ O de	26	4	50	22 "	"	" "	213
David B. Davis	½ E. de	21	9	130	23 "	"	" "	217
Jonathan Foss & Hiram M. Foss	Partie N. O. de la ½ E. de	23	8	21a. 3r. 30p.	24 "	"	" "	218
Artemas B Davis	Partie S. E. de	23	8	53a. 2r. 15p	27 "	1865	" "	221
Kerby Talbot	Partie d'about O. de	19	1	50	3 avril	"	AI "	5o
Horace Stewart	Partie O. d'about ou rés de.	11	2	50	5 avril	"	AI "	13
Joseph Clay	½ O. de	2	8	100	5 "	"	" "	14
Richard Wilkinson	½ d'about E de	5	4	125	5 juillet	"	" "	156
William Bullock	½ O. de	28	2	108	2 décembre	"	AK "	130
Samos S Clifford	Partie N. O. ou résidue de	22	7	58	21 septembre	1866	AN "	130
George W. Fogg	½ O. de ½ O. de	26	4	50	29 "	"	" "	161
Horace Stewart		23	6	200	29 "	"	" "	162
Samuel C. Lewis	½ d'about E de	19	4	50	26 mars	1867	AL "	214
Levi Spalding	Partie E. de partie O. de	23	8	51a. 1 r. 5 p.	31 octobre	"	1	56
Horace Stewart	½ N. de ½ O. de	16	6	50	9 décembre	"	1	134
Eli Rexford	½ E. reste	28	2	54	25 février	1868	3	69
Horace Stewart	Partie S. E. ou résidu de	25	7	57	31 mars	"	3	124
Horla Orcott	Partie N. O. de	25	7	171	31 "	"	3	125
Carlos Pierce	Partie N. de l'Ile Province dans le lac Memphramagog			71	25 avril	"	3	133
Phineas Davis	Partie d'abont O. de	23	8	... 22 a. 18 r.	2 novembre	"	8	207
Thomas & Art Hamilton	½ E. de	26	4	100	13 février	1869	10	93
David W. Moulton	½ E. de	17	12	100	16 "	"	10	101
Les rep. lég de feu H. Taylor	Partie d'about E de ½ N de	15	11	30	10 mars	"	10	152
John I. House	½ S. et ½ N. de ½ E. de	16	6	150	12 "	"	10	154
Andrew Bodwell	about O. de	5	4	75	15 "	"	10	166
John Robinson	½ O. de	26	13	100	15 "	"	10	167
Isaac Small	Partie coin N. E de	23	8	3 a 3 r. 32 p	23 "	"	10	176
David W Moulton	½ S de ½ O. de	17	12	50	30 avril	"	10	219
George Huckins	½ O. de	20	10	100	10 juin	"	12	47
Archibald Morrill	½ S. de ½ E. de	14	9	50	18 novembre	1870	14	194
Levi Gustin	Pt. E. de la pt. d'about O. de	23	8	49a. 3r. 11 p	8 mars	1871	15	42
	Pt du coin S. O. de pt. E. de	23						

CANTON STANSTEAD—Suite

Noms des concessionnaires	Numéros des lots concédés	Rangs	Acres	Date des lettres-patentes	Livre	Page
Nathaniel Cate	Partie O. de ½ E. de 12 ½ S. de ½ O. de 12 Pt. E. reste de ½ N. de ½ O. de 12	6	121a. 1r. 24p.	10 mars 1871	15	47
Robie Brown	Part e mitoyenne de 27	10	113	9 " "	15	46
Charles Comstock	Partie E ou reste de 8	7	128	29 novembre 1873	22	78
Josiah Gustin	½ E de 22	4	100	23 octobre 1878	29	147
James W. House	½ E. de ½ O de 5	6	50	31 janvier 1879	29	228
John L. House	½ O. de ½ O de 5	6	50	31 " "	29	229
William Taylor	½ N de 100 acres E de 21	2	50	11 mars 1880	35	93
Alexander McPherson	Partie d'about O. de 21	2	84	21 mars 1881	35	206
Nathan A. Beach	½ S. de 100 acres E. de 21	2	50	27 juillet "	35	272
Obadiah Wilson	¾ O de 19	4	146	17 août "	35	275
Robia Brown	28	9	200	29 " 1884	34	169

COMTÉ DE SAINT-MAURICE

COMTÉ DE SAINT-MAURICE

CANTON BELLEAU—érigé le 12 juin 1868, Reg. B, Proclamations, folio 36

Noms des concessionnaires	Numéros des lots concédés	Rangs	Acres	Date des lettres patentes	Livre	Page
Israël Pelletier	26, 27	2	200	15 mai 1876	26	20
George W. Stephens	5, 6	1	217	27 février 1880	35	95
	3, 4	1	219	14 avril "	35	108
	1, 2, 7	1				
	1, 2, 3, 4, 5, 6, 7	2	1525	21 mars 1882	31	86
	1, 2, 3, 4, 5, 6, 7	3				
Narcisse St-Germain	28, 29	2	200	3 juillet 1885	46	59
Pierre Vanasse	31, 32	1	200	31 décembre "	46	240
Narcisse Paquin	19, 20	1	200	28 février 1889	56	31

CANTON CAXTON—érigé le 22 janvier 1839, Reg. I, Special Grants, folio 598

Sucton Grant	1	1				
	1, 2	2				
	1, 2, 3, 8	3				
	½ N O de 7		1508	22 janvier 1839	I Sp. Grts	598 ou 616
	1, 4, 9, 12, 14, 10	4				
	5, 15	5				
	6	6				
Déziré L. Augé	14, 15, 16	2				
	14, 15	3	520	24 " "	T Grants	81
Olivier Hebert	2, 3	4				
	2, 3, 4, 7, 8, 12	5	832	24 " "	" "	91
Chs L. Augé	16, 17, 18, 13, 20	4				
	19, 20, 21	5	832	24 " "	" "	83
Hon. M. Bell	1, 2, 3, 4, 5, 6, 7, 8, 9, 10, 11, 12, 13, 14, 15	7	1250	24 " "	" "	89
Mich. Bissonnette	13, 14	5				
	3, 4, 5, 8, 9, 10	6	832	12 mars "	" "	189
Chs Bradford	15	4				
	16, 17, 18	5	520	22 juin "	" "	237
	19	6				

1029

Noms des concessionnaires	Numéros des lots concédés	Rangs	Acres	Date des lettres patentes	Livre	Page
Jos. Belmare	11	6	104	22 octobre 1839	T Grants	303
Joachim Tellier	8, 9, 10	1	520	16 juillet 1840	U "	223
	9, 10	2				
James R. Dame	4	1	104	22 " " " " "		247
Waldrom Dame	5	1	104	22 " " " " "		237
Gerald Griffin	4	2	104	22 " " " " "		245
Augustus A. Dame	6	2	104	22 " " " " "		241
Surtonius A. Dame	7	2	104	22 " " " " "		243
John Grant	1	3	104	22 " " " " "		249
Andrew Paterson	16, 17, 18, 19, 20	3	520	22 " " " " "		255
Les rep. de David Grant	6, 9	3	520	22 " " " " "		251
	7, 11, 13	4				
Adolphus Dame	2, 3	1	520	22 " " " " "		253
	5	3				
	5, 6	4				
François Lessard	8	4	102	22 " " " " "		239
Antoine L. Augé	12, 13	2	520	14 novembre " " "		387
	11, 12, 13	3				
Augustin Masson	½ S. E. de	3	52	11 juin 1863	AB Sales	149
Joseph Sevigny	6	1	104	20 décembre 1864	AG "	217
Amable Bernier	1, 2	16	127	5 mai 1865	AI "	67
Pierre Treffié Berthiaume & Frs. Lacombe	8	2	104	8 février 1866	AL "	79
Benoni Vanasse	½ S. O. de	2	52	13 novembre "	AO "	27
Louis Garant	18	6	104	13 " " " " "		28
Louis Garant & Fabien Garant	17	6	104	13 " " " " "		29
Olivier Cadorette	10	3	104	13 " " " " "		36
Luc Boucher, père et Luc Boucher, fils	½ N. E. de	2	52	5 décembre " " "		80
Joseph Lor	9	2	104	14 " " " " "		94
Jean B. Magnan, sr	1	15	59	25 février 1867	AL "	185
	Partie S. E. de	15				
Amable Bernier	Partie N. O. ou rés. de	15	59	26 " " " " "		186
Alexis Milette & Amable Bernier	3	15	104	25 avril "	AP "	22
Jean St. Pierre	20	6	104	18 novembre 1867	1	76
Peter Barber	15	1	70	29 mai 1868	1	204
Dexter W. Jackson	16	1	70	29 " "	3	320
Joseph Milette	12	1	104	3 juin "	6	102
Louis J. Bte. Beauchemin	½ N. E. de	6	52	1 " "	6	110
Louis Héroux	2	6	104	18 " "	6	133
Louis Gagnon	15	6	104	18 " "	6	134
Sévère Gélinas	½ S. O. de	6	52	18 juin 1868	6	135
Louis J. Bte. Beauchemin	½ N. E. de					

Jean St. Pierre		20		6	104	18 novembre	1867	1	75
Peter Barber		15		1	70	29 mai	1868	1	204
Dexter W. Jackson		16		1	70	29 "	"	3	320
Joseph Milette		12		1	104	3 juin	"	6	102
Louis J. Bte. Beauchemin	½ N. E. de	14		6	52	1 "	"	6	110
Louis Héroux		2		6	104	18 "	"	6	133
Louis Gagnon		15		6	104	18 "	"	6	134

Sévère Gélinas	½ S. O. de	16		6	52	18 juin	1868	6	135
Louis J. Bte Beauchemin	½ N. E. de	16		6	52	19 "	"	6	145
Petrus Odilon Désilets		1		19	45	26 novembre	"	9	122
Pierre Aimé Fauteux		3, 4		13	208	1 septembre	1869	11	109
Frs. X. Aristide Coutu		5		13	104	1 "	"	11	110
Isaac Milette		5		15	104	18 janvier	1870	11	182
Armile Magnant		7, 8		16	208	25 avril	"	11	216
Hilaire Goulet		7		14	104	11 juillet	"	13	25
Paul Héroux		10		13	57	11 octobre	"	13	59
Joseph Poirier		4, 5, 6		10	237	14 "	"	13	73
Théodore Ruel		12, 13		15	208	18 "	"	13	79
Paul Héroux		9, 10		15	208	12 août	1871	16	52
Alphonse Delisle		3		10	104	6 septembre	"	16	74
Pierre Aimé Fauteux		2		13	98	14 octobre	"	16	87
Adrien Magnant		5, 6		16	208	17 novembre	"	16	119
Ernest Duchaine		6		11	95	16 janvier	1872	16	151
Arthur Demers		12		14	104	25 "	"	16	186
Léandre Demers		14		15	104	25 "	"	16	187
Thomas Lacerte		7		6	104	19 mars	"	16	242
William H. Parker		21		6	104	27 février	1880	35	86
George W. Stephens		31		5	104	21 mars	1882	31	85
Edouard Picard		10		12	104	24 "	1883	38	86
Jos. Giguère & Raphaël Bourassa		8		11	104	31 octobre	"	39	137
George W. Stephens	24 a. d'about N. E de 31, 32, 33 & 34		2						
		30, 31	3						
		29, 30, 31	4						
		30							
	24 a. d'about S. O. de 33, 34, 35, 36		5		753	4 janvier	1884	33	252
	18 a. d'about S. O. de	37							
Michel Bourrassa		9		11	104	17 "	"	39	219
Romeo H Stephens		9. 10, 11, 12, 13		10	366	5 septembre	"	42	18
Valère Magnant & Ls. Caron		6		14	104	12 février	1886	46	289
Eusèbe Dupont		6		12	104	9 mai	1887	49	199
Pierre J. Héroux		4, 5		12	208	6 juin	"	49	245
Geo. W. Stephens	Résidu de	31, 32, 33, 34	2						
	32 et rés. de	83, 34, 35, 36, 37	5		980	31 décembre	"	50	137
John Frederic Simpson		21, 22, 23, 24, 25, 26, 27, 28, 29	1		840	3 juillet	1889	51	89
		22, 23, 24, 25, 26, 27, 28, 29, 30	2		960	3 "	"	54	91
Louis St. Jean		14		1	97	18 "	1890	60	148
Uldérique St. Jean		13		1	48	18 "	"	60	147

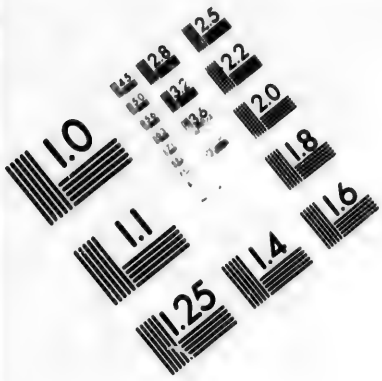

IMAGE EVALUATION TEST TARGET (MT-3)

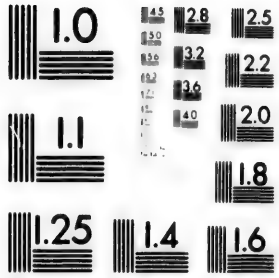

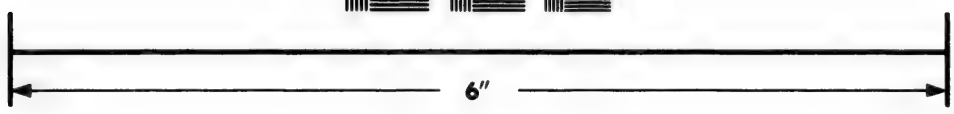

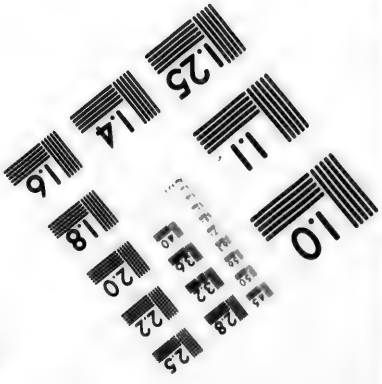

Photographic Sciences Corporation

23 WEST MAIN STREET
WEBSTER, N.Y. 14580
(716) 872-4503

AUGMENTATION DE CAXTON—érigé le 24 janvier 1839, Reg. K, Special Grants, folio 41

Noms des concessionnaires	Numéros des lots concédés	Rangs	Acres	Date des lettres-patentes	Livre	Page
Hon. Mathew Bell	16, 17, 18, 19, 20, 21, 22, 23, 24, 29, 33, 35, 38, 39	1				
	7, 8, 9, 10, 12, 13, 14, 15, 16, 17, 18, 19, 20, 21, 35, 36, 37	2	4575	24 janvier 1839	K Sp. Grts	41
	1, 2, 3, 4, 5, 6, 7, 8, 10, 11, 12, 14, 15, 16, 17, 18, 19, 20, 21, 25, 26, 27, 28, 29, 30, 31, 32, 33, 34, 35, 36	3				
Canfield Dorwin	2, 3, 4, 5	1	362	23 septembre 1843	D Sales	313
	11	2				
	9, 10, 11, 12, 13	1	375	23 " "	" "	325
Eusèbe Bellemarre		1	75	8 février 1861	T "	243
Edouard Gélinas	36	1	75	8 " "	" "	244
Augustin St-Ives	½ N. E de	2	37a. 2r.	6 décembre "	V "	130
Isaac Melançon	31	2	75	12 avril 1862	W "	96
Joseph Blais	21	3	75	12 " "	" "	97
Antoine Marcouiller	22	2	75	12 " "	" "	98
Antoine Bourassa	28 et ½ S. E. de	1	112½	31 mai "	" "	205
George Blais	½ S. O. de	1	37½	28 décembre 1863	AD "	41
Paul Villeneuve	1	1	38	19 mai "	AF "	19
Antoine Marcouiller	1, 2	2	59	19 " "	" "	20
Adolphe Lamothe	½ S. O. de 46 et ½ N. E. de	1	60	19 " "	" "	21
Isaac Bourassa	10	Rg. S. O. riv. Machiche	15	4 juin "	" "	49
Louis Onézime Héroux	Partie d'about N. E. de	1	38	4 " 1864	" "	52
Moïse Boisvert	25	Rang S. O.	55	8 janvier 1866	AK "	198
Jean-Bte. Gauthier	22, 29	Rg. S. O. riv. Machiche	120	23 " "	AL "	39
Etienne Bellerive	18	" " "	30	24 " "	" "	41
Dame Josephte Lessieur Desnuiniers, Vve. de feu Augustin St-Louis	38	2	47	29 août "	AN "	58
Régis Boucher	26	1	75	13 novembre "	AO "	32
Jean Grenier	34	2	75	13 " "	" "	33
Charles Aubry	4	2	75	13 " "	" "	34
George Bourassa	44	1	78	17 " "	" "	40
François Boisvert	17	1er rang S. O.	28a. 2r.	17 " "	" "	41
Régis Gélinas	28	2	75	17 " "	" "	42
Laurent Boisvert	16	Rg. S. O. riv. Machiche	31	2 mai 1867	AP "	50

1092

François Boisvert		Rg. N. E. riv.				

Charles Aubry		44	1	78	17 "	"	" "	41
George Bourassa		17	1er rang S. O.	28a. 2r.	17 "	"	" "	42
François Boisvert		28	2	75	17 "	"	" "	
Régis Gélinas		16	Rg. S. O. riv. Machiche	31	2 mai	1867	AP "	50
Laurent Boisvert								
François Boisvert		12	Rg. N. E. riv. Machiche	59	21 mars	1863	6	16
		B	1e rg. S. O.	43	3 avril	"	6	21
Joseph Gélinas	½ N. O. de	30	1	37½	20 "	"	6	26
Israël Samson	½ S. E. de	30	1	37½	20 "	"	6	27
Onésime Maheux	½ S. E. de	32	1	37½	20 "	"	6	28
Thomas & Louis Gélinas		25	1	75	20 "	"	6	29
Guillaume Poucher		27	1	75	20 "	"	6	30
Louis Gélinas, (mineur)	½ N. O. de	31	1	37½	20 "	"	6	31
Grégoire Boivert	Partie N. E. de	42	1	43	27 "	"	6	33
Henri Bourassa, Issac Lesieur & F. Garceau		45	1	71	28 "	"	6	35
François Boisvert	Partie S. E. de	42	1	43	28 "	"	6	36
Raphaël Bourassa & Augutin Bournival		49	1	82	29 "	"	6	38
Isaac Gélinas		3	2	67	29 "	"	6	37
François Garceau	Partie N. E. de	46	1	30½	29 "	"	6	39
Antoine Gélinas	½ N. O. de	5	2	37½	29 "	"	6	40
Ignace Bellemare	½ S. E. de ½ N. O. de	5 6	2	75	30 "	"	6	41
Thomas Gélinas	½ S. O. de	23	2	37½	30 "	"	6	42
A. Vincent dit Maheux		24	2	75	30 "	"	6	43
Raphaël Maheux	½ S. E. de	6	2	37½	30 "	"	6	44
Louis Lesieur	½ S. E. de	25	2	37½	6 mai	"	6	45
Veuve Olivier Gignac	½ N. O. de	26	2	37½	6 "	"	6	46
Thomas Gélinas	½ N. O. de	25	2	37½	6 "	"	6	47
François Gignac	½ S. E. de	26	2	37½	6 "	"	6	48
Israël & Joseph Samson, fils		27	2	75	6 "	"	6	49
Louis Gagnon & Joseph Desaulniers		29	2	75	7 "	"	6	55
François Bournival	½ S. E. de	32	2	37½	7 "	"	6	50
Honoré Matheau	½ N. O. de	32	2	37½	7 "	"	6	51
Joseph Desaulniers & Aug. Bellemare		30	2	75	7 "	"	6	52
François & Hyacinthe Bournival		33	2	75	8 "	"	6	56
Raphaël Bourassa		11, 15	Rg. S. O. riv Machiche	37¾	8 "	"	6	57
Théodore Gélinas	19 et les abouts de	18, 19	Rg. S. O. riv Machiche	34½	9 "	"	6	64
Michel Bourassa & al		9	Rg. S. O. riv. Machiche	25¾	14 "	"	6	68
Adolphe Grenier		13	3	75	3 juin	"	6	101
Raphaël Bourassa		12, 13	Rg. S. O. riv. Machiche	59¼	3 "	"	6	103
Chorles Bourassa		5, 6	Rg. N. E. riv. Machiche	99	4 "	"	6	104
Evariste Désaulniers	½ N. O. de	40	1	37½	23 avril	"	6	105
Thadée Ricard	½ S. E. de	34	1	37½	23 "	"	6	106
Onésime Bournival	½ N. O. de	32	1	37½	23 "	"	6	107
Raphaël Ricard	½ N. O. de	34	1	37½	23 "	"	6	108
J. Giguère & George Blais	Partie S. O. de	41	1	69	25 "	"	6	109

AUGMENTATION de CAXTON—Suite

Noms des concessionnaires	Numéros des lots concédés	Rangs	Acres	Date des lettres patentes	Livre	Page
Pierre Bellemare	Partie S. O. de 21	Rg. S. O. riv. Machiche	49½	2 juin 1868	6	111
Abraham Hart	2	Rg. S. O. riv. Machiche	2½	5 " "	1	209
Toussaint Boisvert & Luc Gélinas	28	Rg. S. O. riv. Machiche	67	10 " "	6	114
Jérémie Bourassa	27	Rg. S. O riv. Machiche	72	10 " "	6	115
Raphaël Bourassa et autre	50	1	85	10 " "	6	116
Calixte Bellefeuille	Partie N. E. de 8	1	35½	12 " "	6	125
George Ricard	8	Rg. N. E. riv. Machiche	27½	19 " "	6	114
Pierre Giguère	½ N O. de 11	Rg. N. E. riv. Machiche	34	22 " "	6	146
Léandre Paillez	½ S. E. de 11	Rg. N. E. riv. Machiche	34	22 " "	6	147
Augustin Garceau	1	Rg. S. O. riv. Machiche	1½	22 " "	6	148
Jean Narcisse & Casimir St-Pierre	7	Rg. N E. riv Machiche	24	22 " "	6	149
Evariste Gélinas	14	Rg. S. O. riv Machiche	34½	24 " "	6	151
Regis Lisabelle	Lot 20 / Et l'about de 20	Rg. S. O. riv. Machiche	33½	24 " "	6	152
Laurent Boisvert	3	Rg. S. V. riv. Machiche	2½	24 " "	6	154
Elie Bourassa	4	Rg. S. O riv. Mochiche	2	24 " "	6	155
Théodore Gélinas et autre	L'about de 23	Rg. S. O riv. Machiche	22	25 " "	6	159
George Bourassa	Lot 26 / Et l'about de 26	Rg. S O. riv. Machiche	54	26 " "	6	160
Isaac Bellemare & al	L'about de 22	Rg. S. O. riv Machiche	20	25 " "	6	166
Augustin Bournival	½ S. E de 48	1	35½	26 " "	6	167
Joseph Blais	23	3	75	3 juillet "	6	181
Augustin Gignac, Antoine Lamothe & Olivier Langlois	½ S. E. de 4	Rg. N. E. riv. Machiche	109½	4 " "	6	198

Joseph Blais		23		3	75	3 juillet		6	181
Augustin Gignac, Antoine Lamothe & Olivier Langlois	½ S. E. de	4	Rg. N. E. riv Machiche		109½	4 "	"	6	198
Pierre Héroux & Michel Bourassa	Partie N. E. de	21	Rg. S. O. riv. Machiche		98¾	13 juillet	1868	6	210
	L'about de	21		1	8	18 "	"	6	216
Luc Bellefeuille	L'about de	43	Rg. N. E. riv. Machiche		34	27 "	"	8	31
Charles Hough		14	Rg N. E. riv. Machiche		109½	14 août	"	6	243
E. Bourossa & E. Lacerte	½ N. O. de	4		1	150	12 novembre	"	9	107
Antoine F. Desaulniers		14, 15							
Théodore Gélinas, Antoine Grenier & Isaac Bellemare		23	Rg S. O.		60	8 avril	1869	9	242
George W. Stephens		A, B, C, D		1	342	30 décembre	1880	35	183
		A. B, C, D		5	399	21 mars	1882	31	85

CANTON SHAWENEGAN—érigé le 13 septembre 1848, Reg. L. Special Grants, folio 165

Les rep. lég. de feu Edouard Greives	Bloc C contenant			565	16 juin	1849	G Sales		101
Pierre Benjm. Dumoulin		4	4	100	5 mai	1853	I "		15
William Whiteford		11	3	82	25 janvier	1855	K "		116
James Hill		48	2	100	24 septembre	1860	S "		90
Antoine Lafrenière		19	3	100	24 "	"	"	"	91
Etienne Lavergne		20	2	100	24 "	"	"	"	93
Justin Gélinas		7	4	100	24 "	"	"	"	94
Thomas Gélinas	½ N. E. de	12	5	50	25 "	"	"	"	95
Luc Gélinas		10	6	100	25 "	"	"	"	96
Louis G. Gélinas		11	6	100	25 "	"	"	"	97
Régis Boisvert	½ N. E. de	18	4	50	25 "	"	"	"	98
Joseph Desrochers	½ S. O. de	12	5	50	25 "	"	"	"	99
Louis Gélinas, jnr	½ S. O. de	9	5	50	25 "	"	"	"	100
George Bourrassa	½ N. E. de	10	5	50	26 "	"	"	"	101
Calixte Gélinas		14	5	100	26 "	"	"	"	102
André Lajoie		4	7	100	26 "	"	"	"	103
Charles Bellemare	½ S. O. de	15	3	50	26 "	"	"	"	104
Moïse Blais	½ N. E. de	7	6	33⅓	27 "	"	"	"	105
Sévère Gélinas	⅓ N. E. de	8	6	66⅔	27 "	"	"	"	106
Joseph Gélinas	⅓ S. O. de	7	6	66⅔	27 "	"	"	"	107
Alexis Caron, snr.		12	7	100	28 "	"	"	"	108
Omer Caron		15	7	100	28 "	"	"	"	109
Augustin Décoteau		9	7	100	28 "	"	"	"	110
Pierre Etienne Gélinas	½ N. E. de	18	7	50	29 "	"	"	"	111
Louis Solyme Caron		1	5	100	1 octobre		"	"	112
Thomas Gélinas		6	5	100	1 "	"	"	"	113
Cyriac Caron	½ S. O. de	17	8	61¼	1 "	"	"	"	114
Moïse Desaulniers	¼ S. O. de	16	8	61a. 2r.	1 "	"	"	"	115
Paul Marineau	¼ N. E. de	17	8	61a. 2r.	1 "	"	"	"	116
Thomas Garceau	½ S. O. de	18	7	50	1 "	"	"	"	117

CANTON SHAWENEGAN—Suite

Noms des concessionnaires	Numéros des lots concédés	Rangs	Acres	Date des lettres patentes	Livre	Page
Joseph Gélinas	½ N. de 3	8	61½	20 octobre 1860	T Sales	22
Olivier Dugré	½ N. de 7	5	50	20 " "	" "	23
Elie Gélinas	½ N de 1	8	61½	20 " "	" "	24
Augustin Caron	½ S. de 3	5	50	20 " "	" "	25
Richard Lanigan	28, 29, 30, 31, 32, 33, 34	1	910	15 janvier 1861	" "	184
Louis Bourque	½ S. O. de 3	4	55	16 " "	" "	186
Calixte Leblanc & Elie Pellerin	½ N. E. de 2	4	50	16 " "	" "	187
Antoine Bernier & Jean Audet	13	4	100	16 " "	" "	188
Louis Martin	½ S. O. de 16	4	50	16 " "	" "	189
Joseph Lemay	½ N. E. de 16	4	50	16 " "	" "	190
Jean Audet dit Lapointe	½ S. O. de 14	4	50	16 " "	" "	191
Hierre Leblanc	½ S. O de 18	4	50	16 " "	" "	192
Pierre Gélinas	17	2	100	16 " "	" "	193
Ettienne Lavergne	½ S. O. de 20	4	50	17 " "	" "	194
Hilaire St. Onge	22	4	100	17 " "	" "	195
Louis Solyme Caron	2	5	100	17 " "	" "	196
Regis Boisvert	17	4	100	17 " "	" "	197
Les rép. lég. de feu Raphael Boivert	½ S. O. de 18	4	50	17 " "	" "	198
François Caron	½ N. E. de 3	5	50	18 " "	" "	199
Pierre Vincent	½ N. E. de 21	5	50	18 " "	" "	200
Joseph Gélinas	½ N E. de 9	5	50	18 " "	" "	201
Honoré Augé	½ S. O. de 18	5	50	18 " "	" "	202
Sevère Dugré	½ S. O. de 7	5	50	18 " "	" "	203
Antoine Gagnon	½ N. E. de 18	5	50	18 " "	" "	204
Alexis St. Onge	½ S. O. de 21	5	50	18 " "	" "	205
Joseph Desauniers	22	5	100	19 " "	" "	206
Eusèbe Bellemarre	½ N. E. de 5	6	50	19 " "	" "	207
Justin Gélinas	½ S. O. de 4	6	50	19 " "	" "	208
Antoine St. Onge	24	5	100	19 " "	" "	209
Les rép. lég. de feu Jean Bellemarre	1	6	100	19 " "	" "	210
Elie Bellemarre	½ S. O. de 5	6	50	19 " "	" "	211
Emmanuel Lor	25	5	100	19 " "	" "	212
Raphaël Gelinas	½ S. O. de 9	6	50	21 " "	" "	213
Paul Bellemarre	12	6	100	21 " "	" "	214
Luc Gélinas	½ N. E de 9	6	50	21 " "	" "	215
Damase Bellemare	½ N. E. de 17	6	50	21 " "	" "	216
Louis Lavergne	½ S. O. de 18	6	50	21 " "	" "	217
Antoine Dupont	½ N. E. de 11	7	50	22 " "	" "	218
Adolphe Biron	½ S. O. de 11	7	50	22 " "	" "	219

Louis Lavergne	¼ S. O. de	18		6		50	21	"	"	"	"	"	"	217
Antoine Dupont	¼ N. E. de	11		7		50	22	"	"	"	"	"	"	218
Adolphe Birou	¼ S. O. de	11		7		50	22	"	"	"	"	"	"	219
Pierre Lacerte	¼ S. O. de	5		7		50	22	janvier	1861	T	Sales			220
Jean-Bte Gélinas	¼ N. E. de	2		7		50	22	"	"	"	"	"	"	221
Toussaint Corriveau & Jean Isabelle		1		7		100	22	"	"	"	"	"	"	222
Alexis Caron		17		7		100	23	"	"	"	"	"	"	223
Pierre Gélinas	¼ S. O. de	1		8		61½	23	"	"	"	"	"	"	224
Thomas Gélinas, jr.	¼ S. O. de	2		8		61½	23	"	"	"	"	"	"	225
Philippe Carl	¼ N. E. de	2		8		61½	23	"	"	"	"	"	"	227
Luc Carl		5		8		123	24	"	"	"	"	"	"	228
Paul Maltheau	½ S. O. de	4		8		61½	24	"	"	"	"	"	"	229
Jean Leblanc		7		8		123	24	"	"	"	"	"	"	230
Joseph Lemay		6		8		123	24	"	"	"	"	"	"	231
George Chainé	¼ N. E. de	11		8		61½	25	"	"	"	"	"	"	233
Joseph Chainé	¼ S. O. de	11		8		61½	25	"	"	"	"	"	"	234
Benjamin Lemay	¼ N. E. de	18		6		50	21	"	"	"	"	"	"	235
Louis Décoteau	½ S. O. de	3		8		61½	6	avril		"	U		"	48
Bazile Thibeau		5		3		59	26	septembre		"	"	"	"	240
Antoine Bernier	¼ N. E. de	12		4	33a.	1r. 14p	26	"		"	"	"	"	243
Narcisse Masse	½ N. E. de	20		4		50	26	"		"	"	"	"	244
William Drew		27		4		100	26	"		"	V		"	1
Les rep. lég. de feu Charles Lefevre	½ S. O. de	28		4	66a.	2r. 26p	26	"		"	"	"	"	2
Louis Gélinas	¼ N. E. de	11		5		50	27	"		"	"	"	"	5
Louis Duplessis		22		3		100	26	"		"	"	"	"	4
Etienne Lavergne	¼ S. O. de	19		2		50	26	"		"	"	"	"	3
Calixte Leblanc	¼ S. O. de	11		5		50	27	"		"	"	"	"	7
Joseph Gélinas, fils d'Edouard	¼ N. E. de	20		5		50	27	"		"	"	"	"	8
Jos ph Gélinas, fils de Charles	¼ S. O. de	20		5		50	27	"		"	"	"	"	9
Calixte Gélinas, jr.	¼ S. O. de	17		4		50	27	"		"	"	"	"	10
Louis Solymes Caron, Louis Gingras & Romuald Beauchemin		2		6		100	27	"		"	"	"	"	11
Regis Gélinas, fils de Joseph		10		5		100	27	"		"	"	"	"	13
Jean-Bte Lajoie	¼ N. E. de	4		6		50	28	"		"	"	"	"	14
Olivier Desaulniers		14		6		100	28	"		"	"	"	"	15
André Lajoie	¼ S. O. de	15		6		50	28	"		"	"	"	"	16
Joseph Bourassa, jr.	¼ S. O. de	16		6		50	28	"		"	"	"	"	17
Antoine Lajoie	½ S. O. de	3		7		50	28	"		"	"	"	"	18
Zéphirin Frechette		16		7		100	30	"		"	"	"	"	20
Raphaël Lacerte	¼ N. E. de	5		7		50	30	"		"	"	"	"	21
Alexis Caron, jr	¼ N. E. de	13		7		50	30	"		"	"	"	"	22
Jean-Bte Pelletier	¼ S. O. de	8		5		50	30	"		"	"	"	"	23
Antoine Picard	½ S. O. de	12		4	66a.	2r. 27p	11	octobre		"	"	"	"	55
Guillaume Falardeau et les représentants légaux de feu Louis Audet dit Lapointe	¼ N. E. de	8		5		50	10	avril	1862	W			"	85
Les représentants de Louis Aucoin	¼ N. E. de	4		8		61½	11	"		"	"	"	"	92
Dame Marguerite Ratte		16, 27		3		200	3	septembre		"	X		"	196
Antoine Gélina		8		7		100	17	janvier	1863	A	A		"	104
François Rousseau		18		1		130	17	"		"	"	"	"	105
Jean Pellerin		19		5		100	13	mars		"	"	"	"	194
Petrus Lacerte		21		4		100	13	"		"	"	"	"	196
Paul Gignac	¼ N. E. de	3		7		50	13	"		"	"	"	"	197

CANTON SHAWENEGAN — Suite

Noms des concessionnaires	Numéros des lots concédés	Rangs	Acres	Date des lettres patentes	Livre	Page
George B Houliston	48, 52, 53, 54	1	520	13 mars 1863	A A Sales	198
François Rouillard	2	4	85	13 " " " "	" "	199
Louis Beaulieu	51	1	130	13 " " " "	" "	200
Antoine Duchaine	38	3	100	9 mai " AB	"	62
Désiré Edouard Frigon	½ N. E. de 15	4	50	28 " " " "	" "	99
Charles Lafrenière	½ N. E. de 15	5	50	10 juin " "	" "	144
Elie & Eusèbe Bellemarre	½ de l'about N E de 13	5	33⅓	10 " " " "	" "	147
Godfroy Lor	½ S O. de 17	5	50	11 " " " "	" "	150
Alexis Lesieur, Prosper Blais & Michel Boisvert	28	5	100	11 " " " "	" "	151
Louis Lavergne & Louis Desaulniers	47	5	100	11 " " " "	" "	152
Guillaume Lefebvre & O. Desaulniers	13	6	100	11 " " " "	" "	153
Louis Gingras	37	1	163, 1, 13	13 juillet " "	" "	224
	¼ S O. de 5	4				
Theodule Foisy	40, 41, 42	1	390	31 " " AC	"	24
Pierre Gélinas, fils de Pierre	18	2	100	9 mai 1864 AE	"	208
Louis Onésime Héroux	46	3	200	16 " " " "	" "	226
	31	4				
Louis Blais	50	1	130	16 " " " "	" "	227
Cyrille Magnant	52	3	100	16 " " " "	" "	228
Jean-Bte & Alexis Gélinas	7	7	100	16 " " " "	" "	229
Calixte LeBlanc	9	4	100	16 " " " "	" "	230
Louis Lefebvre Villeneuve	¼ S O. de 2	7	50	16 " " " "	" "	231
Dame Clémentine Dufresne, épouse de Théophile Larue	23	1	130	31 " " AF	"	30
Isidore Dugré	11	4	100	28 septembre " AG	"	73
Pierre Beland	¼ N. E. de 26	3	100	30 janvier 1865 AH	"	35
	¼ S. O. de 44	4				
Onésime Heroux	¼ S. O. de 5	5	150	31 " " " "	" "	36
	¼ S. O. de 17, 19	6				
Onésime Heroux	28	7	100	31 " " " "	" "	37
Paul Lemay	½ S O de 9	8	61½	8 février " "	" "	58
Louis Onésime Heroux	½ S. O. de 15	7	50	8 " " " "	" "	60
Paul Aucoin	½ N E. de 9	8	61½	8 " " " "	" "	61
Michel Lizotte	23	4	200	8 " " " "	" "	62
	23	5				
François Dufresne	15	1	114	8 " " " "	" "	64
Peter McCabe	49	1	130	9 " " " "	" "	65
Joseph Alarie	32	3	100	9 " " " "	" "	66

François Dufresne	16	1	127	9 février 1665	AH Sales	67

François Dufresne		15		1		114	8	"	"	"	"	64
Peter McCabe		49		1		130	9	"	"	"	"	65
Joseph Alarie		32		3		100	9	"	"	"	"	66

François Dufresne		16		1		127	9	février	1865	AH	Sales	67
George Bantist		9		3		66	9	"	"	"	"	68
Charles Gélinas	½ S. O. de	15		4		50	10	janvier	1866	AK	"	204
Hilarion Legendre		17		1		130	17	"	"	AL	"	21
Onésime Leclerc		7		3		60	18	"	"	"	"	24
François-Xavier Leclerc		8		3		61	18	"	"	"	"	25
Louis Onésime Caron		1		4		66	18	"	"	"	"	26
Louis Gingras	½ S. O de	53		2		50	18	"	"	"	"	27
Raymond Leclerc		6		3		59	18	"	"	"	"	28
Odilon Maheux	½ N. E. de	38		1		65	22	"	"	"	"	36
Dominique Rousseau	½ S. O de	8		1		65	22	"	"	"	"	38
Jean Audet dit Lapointe	½ N. E. de	14		4		50	27	janvier	1866	AL	"	50
Joseph St. Onge	½ N. E. ou res. de	28		4	33 a. 1 r. 13 p.		24	février	"	AM	"	15
Petrus Odilon Desilets	½ N. E. de	20		6		50	26	"	"	"	"	16
Joseph Boivert	½ N. E de	26		4		50	12	mars	"	"	"	34
Jerôme Boucher	½ N E. de	6		4		50	14	avril	"	"	"	90
Onésime Héroux	23,	24		6		200	4	juin	"	"	"	152
Joseph G. Lajoie	½ N E. de	5		5		50	4	"	"	"	"	153
Benjamin Lemay	½ S. O. de	20		6		50	4	"	"	"	"	154
Louis D. Héroux	25	26		6		200	4	"	"	"	"	155
Isaac Gelinas	½ S. O. de	16		5		50	6	"	"	"	"	160
John McDougall		30		4		100	6	"	"	"	"	161
Damase Tremblay		46		1		130	4	juillet	"	"	"	199
Joseph Chainé		15		5		100	30	août	"	AN	"	83
Alexander McKelvie		20		1		130	30	"	"	"	"	84
Olivier Bellemarre		51		4		100	15	octobre	"	"	"	204
Pierre Mailloux	½ N. E. de	15		3		50	16	"	"	"	"	209
Louis Martin		14		3		100	16	"	"	"	"	208
Telesphore LeMay		37		5		100	13	novembre	"	AO	"	31
Louis Lavergne	½ N E. de	16		6		50	5	décembre	"	"	"	79
François Dufresne		24		1		130	5	"	"	"	"	81
Etienne Lavergne	½ N. de	19		2		50	18	avril	1867	"	"	187
Clement Dupont		10		4		100	25	"	"	AP	"	23
Calixte Gélinas	½ N. E. de	17		4		50	18	mai	"	"	"	98
Pierre Girard, fils		4		3		37	21	juin	"	"	"	169
Désiré Edouard Frigon	½ S. O. de	21		3		33½	18	novembre	1867		1	75
Théophile Larue		19		1		130	14	janvier	1867		1	196
Petrus Odilon Desilets	½ S. O. de	18		3		50	14	"	"		1	197
Fabien Berthiaume		21		1		130	14	"	"		1	198
Petrus Odilon Desilets		55		1		104	15	"	"		1	199
Désiré Edouard Frigon	½ N. E. de	19		4		50	15	"	"		1	200
Joseph Lemay		19		4		50	15	"	"		3	2
Antoine Gélinas		6		7		100	15	"	"		3	3
Etienne Berthiaume		22		1		130	14	"	"		3	8
Etienne Lavergne	21,	22		2		200	15	"	"		3	9
Désiré Edouard Frigon		20		3		100	21	avril	"		6	2
Moïse Blais	½ S. O. de	8		6		33½	14	mai	"		6	69
Toussaint Désaulniers	Partie S. O. de	19		7		56	28	"	"		6	82
Moïse Blais	Partie N. E de	49		2		50	28	"	"		6	81

1869

CANTON SHAWENEGAN -- Suite

Noms des concessionnaires	Numéros des lots concédés	Rangs	Acres	Date des lettres-patentes	Livre	Page
Raphaël Haugard	c 25	8	105	28 mai 1867	6	83
Célestin Bellemare	18	8	123	28 " "	6	84
Narcisse Lampron	½ N. E de 19	8	58½	28 " "	6	85
Cyrille Pratt	50	3	100	28 " "	6	86
Adolphe Maheux	45	1	130	28 " "	6	91
James McLelland	50	1	130	29 " "	3	229
Antoine Dupont	10	7	100	30 " "	6	92
Thomas Ricard	45	2	100	30 " "	6	93
Paul Haugard	½ S. O. de 27	8	33½	1 juin "	6	95
Dame Marie Adéline Héroux	14	8	123	1 " "	6	96
Elie Gerbeau	25	4	100	2 " "	6	97
Louis J.-Bte. Beauchemin	⅔ N. E. de 27	8	67½	2 " "	6	98
Pierre Perron	½ S. O de 13	7	50	2 " "	6	99
Raphaël G. Lajoie	⅔ N. E. de 5	4	63⅔	3 " "	6	113
Antoine Lafrenière	½ N. E de 21	3	33½	12 " "	6	117
Joseph Robitaille	51	3	100	16 " "	6	130
Cyrille Magnant	53	3	100	16 " "	6	126
Isaac Loranger	21, 22	7	200	16 " "	6	127
Antoine Marmeau	½ S. O de 26	7	50	17 " "	6	228
Jérémie Bourassa	13	8	123	17 " "	6	129
Jacques Haugard	26	8	104	17 " "	6	131
Antoine Lafrenière	½ N. E. de 5 ½ S. O. de 6	1	88	18 " "	6	132
Pierre Vincent	47	2	100	24 " "	6	150
Abraham Gélinas	49	3	100	24 " "	6	153
Ant. Hudon dit Beaulieu	½ S. O. de 24	7	50	25 " "	6	156
François X. Lorenger	23	7	100	25 " "	6	157
Antoine Lafrenière, fils	½ N. E. de 18	3	50	25 " "	6	158
Hilaire Gélinas	51	2	100	26 " "	6	161
François Hamel	½ N. E. de 16	8	61	26 " "	6	162
Louis Blais	52	2	100	31 juillet "	6	221
Olivier Lafrenière	¼ central de 21	3	33½	7 août "	6	223
Cyrille Magnant	54	3	109	14 " "	6	242
Revd. Jos Dosithée Comeau, ptre	⅔ S. O ou résidue de 13	5	63⅔	18 novembre "	9	113
Raphaël Duchaine	51, 52	5	200	18 " 1869	11	137
Les rép. lég. Célestin Bellemare	12	8	123	13 juin 1870	13	7
George Caron	½ N E de 26	7	50	14 octobre "	13	74
Michel Caron & 2 autres	3	6	100	24 septembre 1875	25	168
Jean-Baptiste Gélinas	10	8	123	6 mars 1877	26	152

Isidore Marcotte	39	1	130	9 juillet 1877	26	220
Joseph Delaunay						

Raphaël Duchaine	51, 52	5	200	18 "	1869	11	137
Les rép. lég. Célestin Bellemare	12	8	123	13 juin	1870	13	7
George Caron	½ N. E de 26	7	50	14 octobre	"	13	74
Michel Caron & 2 autres	3	6	100	24 septembre	1875	25	168
Jean-Baptiste Célinas	10	8	123	6 mars	1877	26	152

Isidore Marcotte	39	1	130	9 juillet	1877	26	239
Joseph Delaunay	13	8	100	10 "	1880	36	174
Onésime Héroux	14	1	104	19 mai	1881	32	82
Modeste Lemire	22	6	100	16 décembre	"	32	274
Alexander Baptist	29, 30	7	388	31 "	1884	42	91
	29, 30	8					
Jean-Bte. Raboin	½ N. E. de 53	2	50	11 janvier	1887	49	84
Corp. Epis. Cath. Rom de Trois-Rivières	50	6	100	21 novembre	"	52	72
Sévère Dufresne	51	5	100	25 janvier	1889	55	249
Pierre Joseph Héroux	48	4	100	31 mai	1890	60	45
Raphaël Duchaine	51	6	100	21 juillet	"	60	150

COMTÉ DE TROIS-RIVIÈRES

TROIS-RIVIÈRES

Charles Fortier	Concession d'un lot à eau profonde, dans la ville de Trois-Rivières. Cens annuel £0. 5. 0 et rente annuelle £4. 3. 0. payable le 1er janvier		Pieds franç. 6308	7 février	1824	F Grants	200
Réné Kimber, pour les héritiers Rieutord	Concession d'un lot à eau profonde, dans la ville de Trois-Rivières. Cens annuel £0. 5. 0. et rente annuelle £1. 17. 6. payable le 1er janvier		Pieds franç. 2118	26 avril	"	" "	349
Louis Lassiseraie	Concession d'un lot à eau profonde, dans la ville de Trois-Rivières. Cens annuel £0. 5. 0. et rente annuelle £3. 3. payable le 1er janvier		Pieds franç 4252	12 mai	"	" "	413
George Carter	Concession d'un lot à eau profonde, à Trois-Rivières. Cens annuel £0. 5. 0. et rente annuelle £3. 15. 8. payable le 1er janvier		Pieds franç 4437	31 "	"	" "	473
David Munro & Mathew Bell.	Concession d'un lot de grève, à Trois-Rivières. Cens annuel £0 5. 0. et rente annuelle £13 payable le 1er janvier.		Pieds franç. 16250	31 "	"	" "	433

Noms des concessionnaires	Description des lots	—	Pieds	Date des lettres patentes	Livre	Page
Hon. Matthew Bell	Concession d'un lot de grève No. 7, à Trois-Rivières. Rente annuelle 1 Farthing payable à la St-Jean-Baptiste			16 juin 1831	I Sp.Grts	32
La Banque de Montréal	Concession d'un lot de grève et à eau profonde, vis-à-vis de la propriété de la dite Banque, dans la ville de Trois-Rivières		Pieds ang. 132371	29 octobre 1864	P "	141
George Baptist	Concession d'un lot de grève et à eau profonde, sur l'Isle Lapoterie en dedans des limites de la cité de Trois-Rivières		Pieds ang. 51390	13 juin 1866	" "	169
La Compagnie du "Grand Trunk" du Canada	Concession d'un lot à eau profonde, en front de la ville de Trois-Rivières		Pieds ang 10000	26 " 1867	M "	504
John McDougall & fils	Un lot sur la grève situé devant la ville de Trois-Rivières, sur la rive nord du St-Laurent, et contenant		Pieds. 31911	13 mars 1873	4	73
	Un lot à eau profonde situé devant le dit lot de grève, contenant		Pieds. 48615			
Alexander Baptiste	Un lot à eau profonde sur le côté nord du fleuve St-Laurent, à Trois-Rivières		Pieds ang 2830	19 avril 1888	4	296

COMTÉ DE TÉMISCOUATA

CANTON ARMAND—érigé le 5 février 1864, Reg. M, Special Grants, folio 330

Noms des concessionnaires	Numéros des lots concédés	Rangs	Acres	Date des lettres-patentes	Livre	Page
Pierre Noël Perreault, sr	102	A	77	10 mars 1864	KK Grts.	83
Narcisse Dugal	49	C	22	4 août 1865	" "	229
George Bouneau	100	A	71	4 " " "	" "	230
Joseph Dugal	101	A	84	4 " " "	" "	231
Auguste Levesque	64	B	39	4 juin 1867	MM "	56
Théodore Bérubé	½ S. de 97	A	49½	13 août 1868	7	47
Edouard Deschênes	½ N. de 97	A	49½	20 mars 1869	7	98
George Pelletier	34	C	100	14 février 1870	7	120
Léon Côté	Partie S. ou résidu de 91	A	14	11 mars "	11	180
Augustin Godfroi Côté	41	C	100	12 " "	7	121
Léon Côté	Partie N. de 91	A	100	10 " "	7	127
Louis Godfroi Casault	33	C	100	2 octobre 1871	7	182
Joseph Larochelle	Partie N de 90	A	100	13 janvier 1873	20	3
Joseph Larochelle	Partie S. ou résidu de 90	A	20	14 " "	21	14
Paschal Lebel	Partie N de 86	A	100	23 juin "	20	16
Paschal Lebel	Partie S. ou résidu de 86	A	27	25 " "	21	158
Amable Caron	Partie N de 85	A	100	25 " "	20	18
Amable Caron	Partie S. ou résidu de 85	A	27	26 " "	21	160
William Fraser	Partie E. 100 acres du lot B	C	100	3 mai 1878	2	48
William Fraser	Partie centre 100 acres de B	C	100	4 " "	2	49
William Fraser	Partie O de B	C	90	6 " "	2	50
Dame Whilmine Anais de Gaspé, épouse de Wm. Fraser	98	A	81	30 décembre "	20	242
Michel LeBel	36	C	100	13 octobre 1879	20	268
Félicissime Dubé	42	C	100	30 décembre 1880	37	18
Cléophas Lebel	35	C	100	11 mai 1881	37	30
Magloire Deschênes	Partie N. de 15	B	42	16 juin 1885	46	35
Maxime LeBel	50, 51	C	148	28 septembre "	37	290
Alfred Pinet	Partie S. ou résidu de 4	C	23	26 mars 1887	49	151
Guillaume Pinet	Partie S. de 2	B	100	13 avril "	37	339
Guillaume Pinet	Partie N. ou résidu de 2	B	61	14 " "	49	179
Joseph LeBel	27	C	100	20 " "	37	345
Marie Fortin, épouse de Frs. Cawn.	29	C	100	20 " "	37	347
Alfred Pinet	Front ou partie N. de 4	C	100	24 mars "	37	353
Louis Lord	Front ou partie N. E. de 65	C	100	10 juin "	37	357
	Partie S. O. ou résidu de 65	C	17	20 " "	49	249

Canton Armand—Suite

Noms des concessionnaires	Numéros des lots concédés	Rangs	Acres	Date des lettres-patentes	Livre	Page
Fabien Pelletier	95	A	109	7 décembre 1887	37	366
Magloire Deschênes	15	C	57	15 " "	37	371
	16	C	103	15 " "	37	372
	Partie S. de 15	B	100	15 " "	37	373
Israël Perrault	52	C	68	20 " "	37	376
Alexandre Morin	73	A	101	22 mars 1888	37	388
Didier Fournier	Partie front de 87	A ch. Témisc.	100	23 avril "	53	12
Georges Desrosiers	Résidu de 89	" " "	23	13 juin "	55	25
George Desrosiers	Partie en front de 89	Rg A ch Témisc.	100	13 " "	53	38
Dame Henriette Nadeau	3	Rang C	101	13 avril 1889	53	52
Nazaire Caron	½ S. O. de 81	A	55½	21 août 1890	60	201
Guillaume Robichaud	½ N. E. de 81	A	55½	21 " "	60	202

Canton Bégon—érigé le 15 novembre 1869, Reg. B, Proclamations, folio 168

Benjamin Dubé	35	B	50	20 novembre 1869	11	140
Benjamin Dubé	31	B	50	18 décembre "	11	155
Charles Dauteuil, fils de Norbert	36	A	50	17 juillet 1870	13	23
Pierre Rioux	26 et ½ N. E. de 27	B	75	3 août "	13	34
Jean-Bte Pouliot	2, 3	2	208	19 juin 1872	18	93
Louis Sirois	C	A	80	7 décembre "	18	232
David Pelletier	48	B	50	7 " "	18	233
Martial Gagnon	49, 50, 51	B	150	5 mars 1874	23	67
Thomas Pelletier	2, 3	B	99	23 novembre "	23	254
Marcel Beaulieu	31	5	100	30 avril 1875	25	94
Magloire Dubé	57, 58	B	100	15 décembre "	25	227
Magloire Dubé	53, 54	B	100	5 mai 1876	26	15
Amable Courcy & Cyrille Ouellet, fils	35	A	50	19 octobre "	26	93
Thomas Martin	34	A	50	11 décembre "	26	118
Magloire Dubé	32	A	50	30 octobre 1878	28	143
Joseph Elzéar Pouliot	G	B	149	7 mars 1879	28	238
Hilaire Rioux	37	A	50	26 avril 1882	30	102
Révd. Louis Arpin	30	5	100	28 septembre "	30	169
Thomas P. Pelletier	39, 62	B	215	28 " "	30	172
	47	7				

Joseph Elzéar Poulrot								
Hilaire Rioux	37	A	50	26 avril	1882	30	102	
Révd. Louis Arpin	30	5	100	28 septembre	"	30	169	
Thomas P. Pelletier	39, 62	B	215	28 "	"	30	172	
	47	7						
Paul Turcot	½ S. E. de 30	B	105	8 novembre	1882	30	197	
	31, 32							
Israël Dionne	21	4	100	19 mars	1883	38	76	
Théodore Ouellet	36	B	50	7 mai	"	38	109	
Charles Bertrand	10	3	92	15 "	"	38	111	
Thomas P. Pelletier	47	B	50	25 juin	"	38	148	
Nazaire Têtu	23	A	50	26 "	"	38	156	
Thomas P. Pelletier	59	A	50	15 août	"	38	181	
Alphonse P. Pelletier	28, 29, 30	6	300	16 "	"	38	193	
Jean-Baptiste Soucy	23	4	100	16 juin	1884	43	100	
Les rep. lég. Jérôme Rioux	45	B	50	16 octobre	"	43	268	
Théodore Drapeau	12	3	92	18 novembre	"	45	13	
Eloi Rioux	34	5	87	12 juin	1885	46	24	
Rémi Gagnon	Partie N. O. de 47	3	5	7 mars	"	46	25	
Thomas P. Pelletier	43	A	50	18 juillet	"	46	88	
Guillaume Bernier	61	B	50	27 février	1886	48	23	
Joséphine Lizotte, ép. d'Et. Dumont	62	A	50	21 mai	"	48	107	
Thomas P. Pelletier	10, 11	1	81	18 juin	"	48	175	
Théophile Belavance	60	B	50	19 décembre	1887	52	144	
Les rep. lég. Magloire Dubé	37	B	50	10 janvier	1888	52	164	
Thomas P Pelletier	59	B	50	20 "	"	52	198	
Thomas P. Pelletier	66	A	50	16 août	"	55	87	
Norbert G. Dauteuil	38	B	50	17 septembre	"	55	103	
Thomas P. Pelletier	50, 51	7	87½	18 "	"	55	111	
Thomas P. Pelletier	15	1	61	18 "	"	55	110	
Thomas P. Pelletier	54	8	71	27 "	"	55	123	
Louis Gagnon	½ S. O. de 7	2	25	15 avril	1889	56	107	
Les rep. lég. de Cyp Renouf	39	A	100	17 "	"	56	114	
	46	B						
Thomas P. Pelletier	47	A	50	2 mai	"	56	149	
Thomas Rioux	69	B	50	6 "	"	56	152	
François Sirois	68	A	50	9 octobre	"	58	159	
Thomas P. Pelletier	34	8	100	16 juin	1890	60	128	
Joseph Lepage	1	3	21	17 novembre	"	60	276	
Sifroid Rioux	61	A	50	12 septembre	"	60	223	
Les rep. lég de feu Cyprien Renouf	½ N. E. de 41	8	50	21 novembre	"	60	292	

Canton Cabano—érigé le 17 juillet 1866, Reg. M, Special Grants, folio 440

William Pelletier	B	1	91	19 décembre	1867	2	6	
Onézime Thibault	30, 33	13	133	1 avril	1889	56	77	
Maxime Jean	47	2	74	2 décembre	"	58	229	
François Deschêne	41	2	110	24 janvier	1890	59	93	
François Dubé, fils de Marcel	14	11	139	16 avril	"	59	292	

Canton Demers—érigé le 28 novembre 1873, Reg. I, Proclamations, folio 203

Noms des concessionnaires	Numéros des lots concédés	Rangs	Acres	Date des lettres-patentes	Livre	Page
Désiré Nadeau	Partie S. de 101	R. N. du chemin Témiscouata	100	14 novembre 1871	7	194
	Partie N. ou résidu de 101		16	15 " "	16	111
Michel Dubé	Partie S. de 102		100	17 novembre 1873	20	38
	Partie S. de 103		100	17 " "	20	39
	Partie N. ou résidu de 102		22	18 " "	23	19
	Partie N. ou résidu de 103		22	18 " "	23	20
Maxime Lebel	74		97	18 " "	20	40
Vital Laplante	Partie S. ou front de 99		100	19 juillet 1875	20	127
	Partie N. ou résidu de 99		10	20 " "	25	146
Elzéar Pelletier, sr	37	2	100	23 novembre 1876	20	173
Mathias Saindon	½ N. E. de 33	2	100	13 octobre 1879	20	267
	½ S. O. de 34					
George H. Deschênes	19	2	87	20 mai 1882	37	70
Phidime Dion	20	2	100	20 " "	37	71
George Gagnon	32	2	100	10 octobre "	37	78
Joseph Malenfant, fils de Guillaume	22	3	100	15 novembre "	37	82
Charles Bertrand, Chs. George Bertrand & Baptiste Raymond	50	2	100	7 mai 1883	37	100
Louis Dubé	28	2	100	15 septembre 1884	37	149
Joseph Dubé	27	2	100	16 octobre "	37	154
François April	33	5	100	28 " "	43	283
Elzéar Pelletier, jr	38	2	100	21 janvier 1885	37	163
Geo. Saindon, fils de Benjamin	½ N. E. de 34	2	50	22 " "	37	164
Les rep. lég. Benj. Dionne	33	3	100	29 avril "	37	277
Louis Pelletier	41	2	100	3 juillet "	37	282
Octave Tremblay	32	3	100	20 mai 1886	37	311
Jean Bte. Kerouack	26	3	100	18 décembre "	37	328
Pierre Dubé	91	Rang Nord	85	7 " 1887	37	365
Mathias Saindon	½ N. E. de 34	3	150	27 mars 1889	53	55
	Lot 38					
François Morin	29	2	100	15 avril "	53	57
Les rep lég. Abraham Martin	39	Rang. N. chemin Témiscouata	80	23 " "	53	59
George Michaud	42	2	100	29 décembre 1888	53	60
Mathias Saindon	30	3	100	2 juillet 1889	53	75
Jean-Baptiste Morin	36	3	100	16 " "	53	76
Michel Dubé	90	Rang N. chemin Témiscouata	83	9 septembre "	53	77
Ferdinand Malenfant	27	3	100	23 " "	53	93
Antoine Paré	50	3e rg che. Taché	100	10 mars 1890	53	143

Michel Dubé		90	Rang N. chemin Témiscouata		83	9 septembre	"	53	77
Ferdinand Malenfant		27		3	100	23 "	"	53	93
Antoine Paré		50	3e rg che. Taché		100	10 mars	1890	53	143

Canton Denonville—érigé le 13 juillet 1861, Reg. M, Special Grants, folio 232

Charles F. A. Bertrand		25		7	100	28 janvier	1868	3	7
Jérémie Beaulieu		28		7	133⅓	28 mars	1870	11	201
	Le ½ S. O. de	29							
Magloire Dubé		31		3	100	14 juin	"	13	8
Louis Bertrand		13		1	209	17 octobre	"	13	78
Joseph Albert		4		A	105	2 avril	1872	18	19
Norbert Hudon dit Beaulieu	½ N. E de	22		7	50	25 novembre	"	18	200
Paul Richard		10		1	101	25 avril	1873	21	61
Jean-Baptiste Pouliot		12		A	100	26 février	1878	26	316½
Louis Achille Bertrand	Lot	18		A	125	23 août	1879	36	42
	½ N. O. de ½ N. O. de	19							
Eugène Durette		1		A	105	25 "	"	36	43
Adolphe Roy		24		7	100	12 juillet	1881	32	126
Honoré Thibault	½ S. O de	14		3	50	16 octobre	1884	43	269
Joachim St-Pierre, jr	½ S. O. de	8		3	45	20 mai	1886	48	100
Joachim St-Pierre		2		5	100	28 janvier	1890	59	113
Ephrem Caron		3		3	100	28 "	"	59	114
Jean Boucher & Alexis Boucher		10		2	81	12 février	"	59	146
La Corp. Epis. Cath. Rom. de Rimouski	½ N. E. de	14		3	50	24 avril	"	53	140
Les rep. lég. de feu Basile Côté		24		1	107	14 octobre	"	60	255

Canton Hocquart

Luc Pelletier		12		2	100	8 mars	1883	37	97
Pierre Ouellet, sr		19		3	100	16 octobre	"	37	113
Joseph Rioux	Lot	1		B	105	28 avril	1884	43	39
	½ N. O. de ½ N. O. de	2							
Magloire Belle Isle		15		3	100	21 août	"	37	145
Jean-Bte Ouellet		22		3	100	12 juin	1885	37	281
Antonin Desbiens		2		3	100	19 octobre	1886	37	326
Jérémie Beaulieu		14		3	100	25 avril	1887	37	340
Pierre Ouellet	½ S. O. de	24		2	50	25 "	"	37	341
Paschal Martin		22		2	100	6 février	1889	53	34
Joseph LeBel, jr		14		2	100	7 "	"	53	35
Grégoire Dallaire		5		3	100	15 avril	"	53	56
Elie Ouellet		15		2	100	9 décembre	"	53	119

Seigneurie de l'Isle-Verte

Noms des concessionnaires	Numéros des lots concédés	Rangs	Acres	Date des lettres patentes	Livre	Page
Charles Bertrand	Blocs A, B, C, D	Entre la dite Se et le Can. de De.	372 arpents	23 novembre 1869	11	142

Canton Packington—érigé le 13 janvier 1870

Corp. Epis. Cath. Rom. de Rimouski	25 acres O. de 4 25 acres E. de 5	12	50	7 mars 1885	37	271
Rigobert St-Pierre	1	12	105	15 avril 1889	56	127
George Valcourt	Partie E. de 4	12	64	16 " "	55	129
Paul Valcourt	Partie O. de 5	12	72	16 " "	56	130
Alfred Michaud	3	12	89	16 " "	56	128
Edouard Valcourt	2	12	89	16 juillet "	58	58

Canton Viger—érigé le 7 juin 1861, Reg. M, Special Grants, folio 221

Louis Michel Lapointe	26	2	100	12 juin 1861	U Sales	144
Corp. Arch. Cath. Rom. de Québec	½ N. E. de 20	2	50	28 avril 1863	AA Sales	233
Céleste Martin	14	2	100	28 " " " "		234
Charles Bertrand	13	2	100	13 mai 1863	AB "	64
Louis Achille Bertrand	17 30, 31	2 A	262	15 " " " "		67
Abraham Michaud	1	1	100	25 juin " " "		178
Rémy Ouellet	½ S. O. de 26	A	35	8 juillet " " "		211
Rév. Joseph Etienne Martin	½ S. O. de 13	3	50	10 juin 1864	AF "	67
Louis Pelletier	½ N. E. de 31	1	50	27 janvier 1865	AH "	28
Honoré Deschenes	½ S. O. de 31	1	50	27 " " " "		32
François Pelletier fils	28	2	100	27 " " " "		31
Rév. Paul Napoléon Thivierge	22	3	100	30 mai 1865	AI "	121
George Gagnon	28	1	100	30 avril 1866	AN "	88
Jean Castonguay	Partie S. O. de 10	1	56 a. 2 r.	16 octobre 1866	" "	206

Honoré Deschenes	½ S. O. de	31		1	50	27 "	"	"	"	"	32
François Pelletier fils		28		2	100	27 "	"	"	"	"	31
Rév. Paul Napoléon Thivierge		22		3	100	30 mai	1865	AI	"		121
George Gagnon		28		1	100	30 avril	1866	AN	"		88
Jean Castonguay	Partie S. O. de	10		1	56 a. 2 r.	16 octobre	1866	"	"		206

George Bérubé, snr	Partie S. O. ou les 11/20 de	32		2	55	5 mars	1868		6		9
Désiré Dumont	½ N. E. de	24		1	106	3 juillet	"		6		182
Bruno Lemieux	½ N. E. de	31		2	50	20 janvier	1869		9		156
Antoine Paré	½ S. O. de	31		2	50	20 "	"		9		158
Les rep. de Joseph Michaud	½ N. E. de	16		3	50	2 février	"		9		178
François Desbiens		41		4	100	22 "	"		9		186
Jean-Baptiste Morin, jnr	2/5 S. O. de	25		1	40	30 mars	"		9		234
Pierre Chouinard	½ N. E. de	13		1	66	8 avril	"		9		246
Les rep. de feu Benjamin Saindon	27,	28		9	200	23 novembre	"		11		141
Joachim St-Pierre	½ N. E de	49		4	50	28 mars	1870		11		202
Louis Pelletier		33		1	100	30 "	"		11		203
Edouard Dionne	½ S. O de	41		4	50	14 avril	"		11		204
George Dionne		9		3	100	11 juillet	"		13		24
Benjamin Dionne	½ N. E. de	27		4	50	14 octobre	"		13		77
Jean-Bte. Theriault	½ S. O. de	35		4	50	21 novembre	"		13		105
Elie Mailloux		6		2	100	10 décembre	"		13		110
Charles Bertrand	½ N. E. de ½ S. O. de	11 12		7	100	31 janvier	1871		13		150
François Levasseur	½ S. O. de	26		3	49½	12 avril	"		13		218
Sylvestre Thibeau	½ S. O. de	49		4	57a. 2r.	12 "	"		13		219
Alfred Lebel		6		4	100	20 "	"		13		231
Olivier Gagnon		18		2	100	22 janvier	1872		16		169
Joseph Trébert	½ S. O. de	7		1	57a. 2r.	7 février	"		16		193
Lazare Lebel	½ N. E de	7		1	57a. 2r.	7 "	"		16		194
Basile Hudon	½ S. O. de	24		2	50	19 mars	"		18		1
Augustin Jalbert, jnr	½ N. E. de ½ S. O. de	15 16		3	100	9 octobre	"		18		168
Benoni St-Pierre		23		1	157	7 décembre	"		18		231
François Beaulieu	½ S. O de	24		3	50	26 "	"		18		248
Télesphore Dion		31		9	100	25 juin	1873		21		159
Charles Bertrand	½ N. E. de	17		7	50	21 octobre	"		23		2
Cléophas Cayouette		12		3	100	17 décembre	"		23		37
Michel Lebel	½ N. E de	21		4	75	23 avril	1874		23		96
François Sirois	Partie N. E de	19		1	106	8 octobre	"		23		210
Damase Lemelin	½ S. O. de	11		7	50	26 février	1875		25		46
Jean-Baptiste Castonguay, jnr		9		1	121	13 avril	"		25		69
D le Zoële Casault	½ N. E. de	8		1	59a. 2r.	25 mai	"		25		107
Edouard Lafrance	39,	40		3	174	26 février	1876		25		275
George H. Deschênes	Partie S. O. de	32		1	19a 2r.	19 juin	"		26		38
Adolphe Dionne	½ S. O. de	16		6	50	15 avril	1878		28		3
Joseph Gagnon	½ N. E. de	16		6	50	15 "	"		28		4
George Chamberland	½ S. O. de	10		2	50	23 "	"		28		12
Joseph Prime Roy	½ N. E. de	15		2	50	27 février	"		28		56
Charles Bertrand	½ N. E. de	44		4	58	11 mars	1879		28		239
Narcisse Blanchette	½ N. E. de ½ S. O. de	29 30		4	104a. 2r.	25 août	"		36		43
Elie Martin		11		1	125	3 septembre	"		36		48
Thomas Dubé	½ N. E. de	4		1	53a. 2r	13 décembre	"		36		81
Michel Terriault		21		2	100	26 janvier	1880		36		100

Canton Viger—Suite

Noms des concessionnaires	Numéros des lots concédés	Rangs	Acres	Date des lettres-patentes	Livre	Page
Joseph L'Italien	22	1	154	5 mai 1880	36	158
Antoine St Amant, snr	29	2	100	1 mars 1881	36	291
Benoni Tremblay	½ S. O. de 27	2	50	18 août "	32	141
Olivier Gagnon	3/5 S. O. de 19	2	60	29 octobre "	32	195
Honoré Caron, jur	23	6	100	25 février 1882	30	41
Guillaume Caron	24	6	100	25 " "	30	42
Jean-Baptiste Chouinard	¾ N. E. de 10	7	75	25 " "	30	43
Charles Castonguay, jur	6	2	200	20 avril "	30	92
	7	3				
Honoré Caron	½ N. E. de 22	6	50	30 juin "	30	144
Hilaire Bernier	Partie centre de 20	1	47	7 mai 1883	30	108
Raphaël Martin	¾ S. O. de 21	5	75	13 juin "	38	138
Pierre Pelletier	½ N. E. de 26	3	89a. 2r.	25 juin "	38	147
Romain Dubé	½ S. O. de 4	1	53a. 2r.	25 " "	38	153
Narcisse Beaulieu	½ S. O. de ½ N. E. de 1	5	25	16 août "	38	200
Théophile Dancause	Partie S. E. de ½ N. E. de 27	1	55a. 3r.	17 octobre "	39	79
	½ N. E. de 27	2				
Les rep. lég. de Benjamin Dionne	30	3	95	4 avril 1884	43	18
Christophe Ouellet	½ N. E. de 36	3	43	28 " "	43	38
Hérode Morin	½ N. E. de 25	5	50	21 août "	43	169
George Bérubé	½ S. O. de 25	5	50	21 " "	43	170
Olivier Gagnon	24	5	100	21 " "	43	171
Joseph Paré	½ N. E. de 27	5	50	21 " "	43	172
Révd. L. N. Bernier	½ S. O. de 18	6	50	21 " "	43	173
Joseph St. Pierre	½ S. O. de 15	5	50	21 " "	43	174
Rémi Nadeau	½ S. O. de 12	5	50	25 " "	43	175
André Paré	26	5	100	26 " "	43	181
Pierre St. Pierre	½ S. O. de 19	6	50	22 janvier 1885	45	95
Jos. Pelletier	½ N. E. de 18	6	50	22 " "	45	96
Geo. H. Deschênes	30	1	100	22 avril "	45	359
Charles Perrault	½ N. E de 11	6	50	11 mai "	45	387
Pierre Chouinard	½ N E. de 17	6	50	11 " "	45	388
Narcisse Chouinard	½ S. O. de 13	6	50	10 septembre "	46	125
Elie Gagnon	26	6	100	10 " "	46	126
Charles Bertrand	48	3	84	29 " "	46	164
Jos. Paré	½ S. O de 27	5	50	13 février 1886	46	296
Pierre Chouinard	½ N. E. de 13	6	50	12 mars "	48	47
Les rep. lég. de Godfroi LeBel	½ N. E. de 5	1	51a. 2r.	16 avril "	48	84
C. Martin, épouse de J. B. Caron	14	3	100	15 juin "	48	166

1050

Augustin Chouinard	19, 20	3	200	15 juin 1886	4e	169
Cyrille Castonguay	¾ S. O. de 9	2	75	18 " "	48	174

Elie Gagnon								
Charles Bertrand		26	6	100	10 " "	46	123
Jos. Paré		48	3	84	29 " "	46	164
Pierre Chouinard	¼ S. O de	27	5	50	13 février 1886	46	296
Les rep. tég. de Godfroi LeBel	¼ N. E. de	13	6	50	12 mars "	48	47
C. Martin, épouse de J. B. Caron	¼ N. E. de	5	1	54a. 2r.	16 avril "	48	84
		14	3	100	15 juin "	48	166

Augustin Chouinard		19, 20	3	200	15 juin 1886		4e	169
Cyrille Castonguay	¾ S. O. de	9	2	75	18 " "		48	174
Amable Morin	¼ N. E. de	26	A	35	24 mars 1887		49	120
	¼ S. O de	27	A	36a. 2r.	24 " "		49	146
Augustin Chouinard	¼ N. E. de	14	6	50	22 mai 1889		56	188
Paul Desjardins	¼ S. O. de	17	6	50	22 " "		56	187
Bazile St-Amant		30	2	100	10 octobre "		58	162
Joachim St-Pierre & Cyrille Dubé		50	5	85	20 novembre "		59	42
Jean Beaulieu & François Desbiens		47	5	100	20 " "		59	43
Joseph Roy	¼ N. E. de	14	1	67	30 " "		58	228
Alphonse Dubé	¼ N E. de	42	5	43½	9 décembre "		58	240
Jean-Baptiste Nadeau	¼ N. E. de	47	3	42	9 " "		58	241
Alexandre Beaulieu & Joseph Gagnon		48	5	100	12 " "		58	252
Octave Dubé & Joseph Côté		49	5	100	12 " "		58	253
Bazile St-Amant	¼ S. O. de	14	6	50	12 " "		58	254
Joseph Chênard	¼ S. O de	29	5	50	12 " "		58	255
Thadée Dionne	¼ S. O. de	15	6	50	27 janvier 1890		59	106
Joseph Beaulieu	¼ N E. de	29	5	50	27 " "		59	105
Ovide Malenfant	¼ N. E. de	41	5	43	27 " "		59	103
Majoric Côté	¼ N E. de	44	5	50	27 " "		59	104
Ezéchias Saindon	¼ S. O. de	41	5	43	27 " "		59	102
Ignace St-Pierre	¼ N. E. de	15	6	50	28 " "		59	112
Joseph Dumont	¼ N E de	12	6	50	12 février "		59	151
Fidèle Pelletier	¼ S. O de	44	5	50	12 " "		59	150
Marcel Lajoie	¼ N. E. de	15	5	50	12 " "		59	149
Lambert Richard & George Richard		45	5	100	12 " "		59	145
Sifroid Lepage	Partie S. O. de	33	2	72	12 mars "		59	223
Jean Ouellet	¼ S. O. de	42	5	43½	22 avril "		60	1
Théodore Guay & Joseph Guay, fils		46	5	100	26 mai "		60	67
Thomas Michaud	¼ N E de	10	2	100	26 " "		60	66
	¼ N. E. de	12						
Thomas Dubé	¼ N. E. de	2	5	50	6 juin "		62	2

Canton Whitworth—érigé le 23 février 1848, Reg. L, Special Grants, folio 122

Louis Bossé		30	2	100	13 mars 1848		F Sales	311
Maximilien Bossé, Benjamin Bossé & Louis Bossé		10	2	100	13 " "		" "	312
André Bérubé, jr		22	3	100	13 " "		" "	316
Guillaume Caron		27	1	60	13 " "		" "	304
Amable Caron & M. M. Michaud		26	2	100	13 " "		" "	306
Benjamin Dionne		16	1					
		12, 13, 14						
		15, 16, 21	2	894	13 " "		" "	318
		18, 21	3					

Canton Whitworth—Suite

Noms des concessionnaires	Numéros des lots concédés	Rangs	Acres	Date des lettres-patentes		Livre	Page
Edouard Gagnon	28	2	100	13 mars	1848	F Sales	310
Le Rév. Jean B. Grenier	17, 18, 19	2	700	13 "	"	" "	315
	23, 24, 25, 26	3					
Louis Levesque & Joseph Rossignol	32 33	3	150	13 "	"	" "	314
Hilary Michaud	20	3	100	13 "	"	" "	309
Ignace Morel, sr. & Ignace Morel, jr.	20	2	100	13 "	"	" "	321
Adolphe Ouellett	31	3	97	13 "	"	" "	313
Jos. Ouellett & Alexandre Souce	27	2	100	13 "	"	" "	317
Octave Ouellett & Sébastian Ouellett	23	2	100	13 "	"	" "	320
Jacques Pomy	31	2	100	13 "	"	" "	308
Abraham St. Pierre	20	1	82	13 "	"	" "	305
Martin Bélanger	24	2	100	20 "	"	" "	327
Maximien Bérubé	29	2	100	20 "	"	" "	328
Henry Duquesnin	5	[illegible]	127	20 "	"	" "	322
Clément Roy dit Lauzier	22, 23, 24	1	216	20 "	"	" "	332
Michel Michaud	28	3	100	20 "	"	" "	324
Geo. Michaud	28	1	57	20 "	"	" "	329
Alexis Morin	17	1	91	20 "	"	" "	330
Jean Bte Pouliot et M. Rossignol	34	3	110	20 "	"	" "	323
Germain Pelletier	21	1	73	20 "	"	" "	331
Julien Rossignol	27	3	100	20 "	"	" "	325
Paschal Thibault	19	3	100	20 "	"	" "	326
Simon Elliott Fraser	1, 2, 3, 4, 6, 7, 8, 9, 10, 11, 12, 13, 14 & 15	1	1645	22 avril	"	" "	346
Les rep. leg. de Jean Silvain & Raphaël Martin	18	1	88	25 mai	"	" "	360
Sir Henry J. Caldwell	25	1	66	1 juin	"	" "	372
Noël Gendron & François Lévesque	31	4	100	24 "	"	" "	374
Frs. Gendron, sr., & Frs. Gendron, jr.	30	4	100	24 "	"	" "	375
Le Révd. Jean-B. Grenier, François Talbot, Félix Lévesque & Amable Dionne	8	2	100	11 octobre	"	G "	32
Jean-Bte. Hudon dit Beaulieu, Benjamin Dionne & Benjamin Bossé	9	2	100	11 "	"	" "	30
Révd. Jacques Benjamin Grenier	11	2	100	11 "	"	" "	24
Bruno Ouellette, Félix Lévesque, Jean-Baptiste Lévesque, François Talbot	7	2	100	11 "	"	" "	28
François Talbot, Olivier Martin & Charles Michaud	22	2	100	11 "	"	" "	27
Jean-Baptiste Pouliot	19	1	85	11 octobre	1848	G Sales	17
	32	2	63	10 mai	1852	H "	202
Gervier Chassé	50 acres de l'about. N. E. de 12	Rg. S. O. ch.					

Jean-Bte. Bruneau dit Beaulieu, Benjamin Dionne & Benjamin Bossé		9		2		100	11	"	"	"	30
Révd. Jacques Benjamin Grenier		11		2		100	11	"	"	"	24
Bruno Ouellette, Félix Lévesque, Jean-Baptiste Lévesque, François Talbot		7		2		100	11	"	"	"	28
François Talbot, Olivier Martin & Charles Michaud		22		2		100	11	"	"	"	27

Jean-Baptiste Pouliot		19		1		85	11 octobre	1848	G Sales		17
		32		2		63	10 mai	1852	H	"	202
Cyprien Chassé	50 acres de l'about N. E. de	12	Rg. S O. ch. Témiscouata		50		9 octobre	"	A A Grts		164
Nazaire Dubé	50 acres de l'about S. O. de	17	Rg. N. E. ch. Témiscouata		50		9 décembre	"	"	"	172
François April	50 acres de l'about S. O. de	15	" "		50		9 "	"	"	"	160
Cyprien Bonenfant		16	Rg. S. O. ch. Témiscouata		48		9 "	"	"	"	163
Joseph Fournier		19	Rg. S. O. chemin Témiscouata		29		9 "	"	"	"	171
Joseph Leveque	50 acres d'about N. E. de	5	Rg. S. O. chemin Témiscouata		50		9 "	"	"	"	165
Stanislas Laplante	50 acres d'about S O. de	9	Rg N. E. chemin Témiscouata		50		9 "	"	"	"	166
Narcisse Miville	50 acres d'about S. O. de	13	Rg. N. E. chemin Témiscouata		50		9 "	"	"	"	170
Antoine Plourde	50 acres d'about S. O de	18	Rg. N. E. chemin Témiscouata		50		9 "	"	"	"	168
Jean-Bte Pelti r	50 acres d'about N. E. de	11	Rg. S O chemin Témiscouata		50		9 "	"	"	"	169
Joseph Soucy	50 acres d'about N E. de	13	Rg. S. O. chemin Témiscouata		50		9 "	"	"	"	162
Jean-Bte. Vaillancourt	50 acres d'about S. O. de	23	Rg. N. E. chemin Témiscouata		50		9 "	"	"	"	178
Etienne Fournier	Portion N. O. de	20	Rg. N. E. chemin Témiscouata		26½		20 novembre	1854	"	"	282
François Fournier	Portion S. E. de	18	Rg. S. O. chemin Témiscouata		11¼		20 "	"	"	"	283
Antoine Dionne	Portion S. E. de	10	Rg. S. O. chemin Témiscouata		18		20 "	"	"	"	284
Joseph Dérosier, père	Portion N. O. de	10	Rg. S. O. chemin Témiscouata		43		20 "	"	"	"	285
Olivier Duperré	Portion d'about S. O de	8	Rg. N. E. chemin Témiscouata		50		20 "	"	BB	"	1
Joseph Chassé	Portion N. O. de	12	Rg. N. E. chemin Témiscouata		50		20 "	"	"	"	7
Mathieu Charest	Port. d'abt. S.O. de ½ N.O. de	10	Rg N. E chemin Témiscouata		50		20 "	"	"	"	8
Charles Bonenfant		20	Rg. S. O. chemin Témiscouata		50		20 "	"	"	"	9
Damase Bourgoin	Port. S. O. de 97½ acr. S. E. de	20	Rg. N. E. chemin Témiscouata		50		20 "	"	"	"	10
George April	Portion S E. de.	16	Rg. N. E. chemin Témiscouata		48		20 "	"	"	"	11
Pierre Plourde	Portion de l'about N. E. de	15	Rang S O. ch. Témiscouata		50		20 "	"	"	"	12
Alexis Morin	Portion N. O. de	18	Rang S. O. ch. Témiscouata		23¾		20 "	"	"	"	13

CANTON WHITWORTH—Suite

Noms des concessionnaires	Numéros des lots concédés	Rangs	Acres	Date des lettres patentes	Livre	Page
Narcisse Miville	Portion S. E. de 12	Rang N. E ch Témiscouata	15	20 novembre 1854	BB Grants	14
Joseph. Miville	Portion de l'about S O de la ½ S. E de 11	Rang N. E. ch. Témiscouata	50	20 " "	" "	15
Michel Landry	Portion N. O. de 16	Rang N. E. ch Témiscouata	5	20 " "	" "	16
Joseph Dérosier, jr	Partie de l'about S. O de la ½ N. O. de 11	Rang N. E. ch. Témiscouata	50	26 janvier 1860	HH "	58
Joseph Dérosier, sr	Partie de l'about S. O. de la ½ S. E. de 10	Rang N. E ch. Témiscouata	50	26 " "	" "	59
Simon Talbot	2	2	100	10 avril 1861	U Sales	53
Théodore Guérette	7	Rg. S. O. chemin Témiscouata	61	14 avril 1870	7	128
Eloi Landry	Front ou partie S. O de 11	Rg. N. du chemin Témiscouata	100	30 mars 1871	7	152
	Partie N. E. ou résidu de 11	Rg. N. du chemin Témiscouata	17	31 " "	13	187
Narcisse Soucy	Partie S. O. de 19	Rang Nord	100	16 mai 1872	7	213
	Partie N. E. ou résidu de 19	Rang Nord	15	17 " "	18	62
Joseph Hickson	Partie N. E de 23	Rg. N. E. chemin Témiscouata	50	25 novembre "	2	38
	Partie centre ou résidu de 23	Rg. N. E. chemin Témiscouata	4	26 " "	19	61
Elie Martin	16	6	100	14 janvier 1873	21	15
Pierre Théophile Deguise	Partie N. de 4	Rang S. chemin Témiscouata	100	5 " 1875	20	103
	Partie S. ou résidu de 4	Rang S. chemin Témiscouata	27	7 " "	23	302
Hon. David Mills	27, 28, 29	12	399	13 mars 1877	27	110
Joseph Bélanger	6	Rg. S. O. chemin Témiscouata	61	4 mai "	20	200
Fabien Dumont	¼ N. E. de 7	4	50	15 avril 1878	28	1
Narc. Lebel & Jos Ouellet	¼ S. O. de 6	4	50	15 " "	28	2
Olivier Ouellet	33	4	90	11 juin "	28	26
William Fraser	¼ N. E. de 37	12	66 a. 2 r.	29 août "	29	45
George Beaulieu	¼ S. O. de 87	12	66 a. 2 r.	29 " "	28	97

Magloire Langlois	¼ N. E. de 6	4	50	30 décembre 1878	28	149

Joseph Bélanger		6	Rg. S. O. chemin Témiscouata		61	4 mai	"	20	200
Fabien Dumont	½ N. E. de	7		4	50	15 avril	1878	28	1
Narc. Lebel & Jos Ouellet	½ S. O. de	6		4	50	15 "	"	23	2
Olivier Ouellet		33		4	90	11 juin	"	28	26
William Fraser	½ N. E. de	37		12	66 a. 2 r.	29 août	"	29	45
George Beaulieu	½ S. O. de	87		12	66 a. 2 r.	29 "	"	28	97

Mag'oire Langlois	½ N. E. de	6		4	50	30 décembre	1878	28	149
Eugène Therriault	½ S. O. de	7		4	50	25 février	1879	28	231
Peter Donegan	½ S. O. de ½ N. E. de	1		4	25	16 "	1880	35	80
Robert Roy		17		6	100	5 mai	"	36	156
Pierre Couturier		8		5	100	5 "	"	36	157
Jean-Baptiste Beaulieu		11		5	100	5 "	"	36	159
Louis Guérette & Hilaire Beaulieu		46		9	100	5 "	"	36	160
Philippe LeBel		1		5	100	28 juin	"	36	170
Célestin Caron	½ S. O. de	11		4	50	1 mars	1881	36	289
Sigismond Therriault	½ N. E. de	11		4	50	1 "	"	36	290
Alphonse Levesque	½ S. O. de	5		4	48 a. 2 r.	10 juin	"	32	100
Alphonse Simard	½ N. E. de	5		4	48 a. 2 r.	10 "	"	32	102
Michel Ouellet	½ S. de	5	Rang N. chemin Témiscouata		41	19 septembre	"	38	18
Polycarpe Nadeau	½ N. de	5	Rang N. chemin Témiscouata		41	19 "	"	32	170
Joseph Chouinard		20		8	32	16 juin	1882	30	132
Eusèbe Bérubé	½ O. de	9	Rang S. chemin Témiscouata		46	16 "	"	30	133
Maxime Bérubé	½ E. de	9	Rang S. chemin Témiscouata		46	16 août	"	38	26
Octave Soucy	Partie S. de	18	Rang N chemin Témiscouata		100	26 septembre	"	37	77
	Partie N. de	18	Rang N. chemin Témiscouata		15	27 "	"	30	162
Samuel Paradis		17	Rg. S. O chemin Témiscouata		47	15 novembre	"	37	83
Joseph St. Onge		13		6	100	17 janvier	1883	30	265
Pierre Michaud		16		5	100	17 "	"	30	267
François X. Vielle		16	Rang S. chemin Témiscouata		78	17 "	"	30	268
Charles E. Pouliot		8	Rg. S. O. chemin Témiscouata		61	17 "	"	37	93
Joseph Octave Voisine		17		5	100	17 "	"	30	269
Claudius Chamard		24	Rang Nord		94	8 mars	"	37	96
Soter Chouinard	½ N. E. de ½ N. E. de	10		4	25	15 mai	"	38	112
Michel Beaulieu	½ S. O. de ½ N. E. de	10		4	25	15 "	"	38	113
Jean-Baptiste Dumond	½ N. E. de	15		6	50	26 juin	"	38	157
Joseph Gagnon	½ S. O. de	15		5	50	16 août	"	38	201
Joseph Pelletier	½ S. O. de	18		5	50	16 "	"	38	202
Germain Bélanger		12		6	100	16 "	"	38	203
George Ouellet	½ N. E. de	26		5	50	20 septembre	"	38	268
Edouard Ouellet	½ S. O. de	26		5	50	20 "	"	38	269
Thomas Bouchard	½ S. O de	13		5	50	20 "	"	38	270
Pierre Gamache		1		7	100	20 "	"	38	258½
Pierre Michaud		10		6	100	20 "	"	38	271
François Lavoie	½ E. de	20	Rang S. chemin Témiscouata		46	20 "	"	38	272
Alexandre Dionne	½ N E. de	13		5	50	20 "	"	38	273

Noms des concessionnaires	Numéros des lots concédés	Rangs	Acres	Date des lettres-patentes	Livre	Page
Joseph Gagnon	½ N. E. de 9	6	50	20 septembre 1883	38	274
Raphaël Sirois	½ N. E. de 18	5	50	20 " "	38	275
Benjamin Chouinard	½ E. de 9	Rang N. chemin Témiscouata	53 a. 2 r.	21 " "	38	277
Olivier Nadeau	3	Rang N. chemin Témiscouata	31	21 " "	38	278
Xavier Gendron, fils de François	½ S. O. de 31	5	50	21 " "	38	279
Wenceslas Landry	32	5	100	21 " "	38	280
Ferdinand Grenier	½ E. de 10	Rang N. chemin Témiscouata	56	21 " "	38	281
Joseph Castonguay & Antoine Petitgroux	5	5	100	21 " "	38	282
Gilbert Carrier	½ O. de 20	Rang S. chemin Témiscouata	40	21 " "	38	283
Noël Chouinard	½ N. E. de 8	4	50	21 " "	38	284
Télesphore Chouinard	½ N. E. de 14	4	50	21 " "	38	285
Clovis Gamache	½ N. E. de 12	4	50	21 " "	38	286
Frédéric Grenier	½ O de 10	Rang S. chemin Témiscouata	43 a. 2 r	21 " "	38	287
George Castonguay	½ E. de 13	Rang S. chemin Témiscouata	38	22 " "	38	288
Prudent Danjou	½ S. O de 8	4	50	24 " "	38	289
Victor Bérubé	½ S. O. de ½ S. O. de 9	4	25	24 " "	38	290
Adolphe Ouellet	½ N. E de ½ N. E. de 9	4	25	24 " "	38	291
Louis Boucher	½ S. O. de ½ N. E. de 9	4	25	24 " "	38	292
Dominique Landry	½ O. de 13	Rang N. chemin Témiscouata	61 a 2 r	24 " "	38	293
Théodore Fournier	½ E. de 2	Rang S. chem. Témiscouata	79 a. 2 r.	24 " "	38	294
William Fraser	35	4	94	24 " "	33	112
Emile Gagnon	½ N. E. de ½ S. O. de 9	4	25	24 " "	38	295
Victor Chamberland, père	½ central de 3	Rang S. chem. Témiscouata	58¾	24 " "	38	296
Victor Chamberland, fils	½ E. de 3	" " "	58¾	24 " "	38	297
Xavier Dumont	23	5	100	24 " "	39	18
Johanna Levesque	27	5	100	24 " "	39	19
Amédée Gamache	½ N. E. de ½ N. E. de 13	4	25	24 " "	39	20
Benjamin Levasseur	7	5	100	24 " "	39	21
Adjutor Picard	½ N. de 8	Rang N. chem. Témiscouata	51	24 " "	39	22

Joseph Ouellet	½ N. E. de 13	5	50	24 " "	39	23

Xavier Dumont		23		5	100	24	"	"	39	19
Johanna Levesque		27		5	100	24	"	"	39	20
Amédée Gamache	½ N. E. de ½ N. E. de	13		4	25	24	"	"	39	21
Benjamin Levasseur		7		5	100	24	"	"		
Adjutor Picard	½ N. de	8	Rang N. chem. Témiscouata		51	24	"	"	39	22

Joseph Ouellet	½ N. E. de	12		5	50	24	septembre	1883	39	23
Paschal Berubé		28		5	100	25	"	"	39	24
Elzéar Michaud	½ N. E. de	31		5	50	25	"	"	39	25
Jérémie Bérubé	½ S. O. de	29		5	50	25	"	"	39	27
Adjutor Picard	½ S. de	8	Rang N. chem. Témiscouata		51	25	"	"	39	29
Etienne Paradis & Isaac Paradis, fils d'Etienne		1	Rang S. chem. Témiscouata		189	21	"	"	39	41
Bruno Leclerc	½ N. E. de de ½ N. E. de	24		5	25	16	octobre		39	64
Eugène Fortin	½ S. O. de ½ N. E. de	24		5	25	16	"	"	39	69
Alexis Michaud	½ N. E. de ½ S. O. de	24		5	25	16	"	"	39	70
Jean Baptiste Saindon	½ S. O. de ½ S. O. de	24		5	25	16	"	"	39	71
Joseph Bérubé		30		5	100	16	"	"	39	72
Emile Gagnon	½ N. E. de ½ S. O. de	10		4	25	16	"	"	39	73
Victor Bérubé	½ S. O de ½ S. O. de	10		4	25	16	"	"	39	74
Joseph Ouellet	½ S. O. de	12		5	50	16	"	"	39	75
Charles Thibault		17	Rang S. chem. Témiscouata		83	17	"	"	39	76
Olivier Martin		22		5	100	17	"	"	39	77
Louis Chamberland		21		5	100	17	"	"	39	78
Hilaire Mailloux	½ N. E. de	52		8	50	17	janvier	1884	39	218
Auguste Mailloux	½ S. O. de	2		5	50	17	"	"	39	219
Célestin Caron	½ N. E. de	15		5	50	17	"	"	39	220
Pierre Couillard	½ N. E. de ½ S. O. de	15		4	25	17	"	"	39	221
A. Paul Mailloux	½ N. E. de	6		5	50	17	"	"	39	222
Jean Baptiste Deschesne	½ S. O. de ½ S. O. de	15		4	25	17	"	"	39	223
Joseph Bouchard	½ S. O. de ½ N. E de	14		5	25	17	"	"	39	224
Louis Ouellet	½ S. O. de ½ N. E. de	15		7	23	17	"	"	39	225
Jean Chassé	½ N. E. de	2		5	50	17	"	"	39	226
J. A. Jarvis		8	Rang S. chem. Témiscouata		97	17	"	"	33	255
Onésime Pelletier	½ S. O. de ½ S. O. de	8		6	25	17	"	"	39	227
Alexis Couturier	½ N. E. de ½ N. E de	14		5	25	18	"	"	39	228
Germain Carrier		47		8	62	18	"	"	39	229
Damase Caron		48		8	74	18	"	"	39	230
Polycarpe Nadeau		11	Rang S. chem. Témiscouata		82	5	février		39	252
Isaac Paradis	½ E. de	7	Rang S. chem. Témiscouata		51a. 2r.	5	"	"	39	253
Joseph Terriault	½ S. O de	15		7	46	5	"	"	39	254
J. Miville dit Deschesne	½ N. E. de	14		8	49a. 2r.	6	"	"	39	256
Guillaume Malenfant	½ N. E. de	19		7	44	6	"	"	39	257
Pacôme Ouellet	½ S. O. de	14		8	49a. 2r	6	"	"	39	258
Joseph Malenfant	½ S. O. de	19		7	44	6	"	"	39	259

CANTON WHITWORTH—Suite

Noms des concessionnaires	Numéros des lots concédés	Rangs	Acres	Date des lettres-patentes	Livre	Page
Marcel Dufour	¼ N. E. de 53	8	50	6 février 1884	39	260
Evariste Lavoie	½ N. de 18	Rang S. chem. Témiscouata	42	6 " "	39	261
Aurèle Caron	¼ N. E. de 49	8	47	6 " "	39	262
Simon Carrier	¼ S. O. de 49	8	47	6 " "	39	263
David Dejardins	½ O. de 7	Rang S. chem. Témiscouata	51a. 2r.	6 " "	39	264
Octave Malenfant	14	6	100	15 " "	39	281
Pierre Couillard	¼ S. O. de ½ S. O. de 19	5	25	15 " "	39	282
Charles Desrosiers	½ O. de 26	Rang S. chem. Témiscouata	39	15 " "	39	283
Geo. Fraser & Wm. Fraser, fils de Pierre	½ E de 26	Rang S chem. Témiscouata	39	15 " "	39	284
Wm. Fraser, fils de Pierre	39	9	43	15 " "	39	285
Bellone Pelletier	¼ S. O. de 10	5	50	17 mars "	43	7
Fabien Pelletier	¼ N. E. de 10	5	50	17 " "	43	8
Jean Baptiste Pouliot	Partie S. de 20	Rang N. chem. Témiscouata	100	17 " "	37	125
	Partie N. de 20	" " "	19	18 " "	43	9
Antoine LeBel	54	7	76	18 " "	43	10
Henri Barisse	11	6	100	18 " "	43	11
Narcisse Fortin	½ N. E. de 13	7	50	18 " "	43	12
Marie Luce Patry, ép. Levite Thériault	31	12	133	5 mai "	43	52
Napoléon Compagnon	¼ S. O. de 52	8	50	16 juin "	43	101
François R. Leclerc	¼ S. O. de 7	6	50	16 " "	43	102
Jules Mailloux	¼ N. E. de 20	5	50	16 " "	43	103
William Fraser	51	7	38	16 " "	43	104
Malcolm Fraser	52	7	44	16 " "	43	105
Abraham Gagne	9	5	100	21 août "	43	168
Donald McNeil	⅛ O. de 3	Rang S. chem. Témiscouata	58½	25 " "	34	167
Rep. lég. Edouard Gagnon	34	5	100	30 octobre "	43	276
	33	5	100	18 novembre "	45	8
Emile Bérubé	¼ N. E. de 29	5	50	19 décembre "	45	51
Thomas Ouellet	¼ N. E. de 16	4	50	8 janvier 1885	45	77
Geo. Levasseur	¼ S. O. de 16	4	50	8 " "	45	78
Jean Castonguay	¼ E. de 13	Rang N. chem. Témiscouata	61a. 2r.	26 février "	45	138
Adolphe Ouellet	5	2	100	2 juin "	46	16

		33					
Fmile Bérubé	¼ N. E. de	29					
Thomas Ouellet	¼ N. E. de	16					
Geo. Levasseur	¼ S. O. de	16					
Jean Castonguay	¼ E. de	13					
Adolphe Ouellet		5					

		100	18 novembre		45	51	
		50	19 décembre		45	51	
		50	8 janvier	1885	45	77	
		50	8 "	"	45	78	
Raug N. chem. Témiscouata		61a. 2r. 100	16 février	"	45	138	
			2 juin	"	46	16	

Jean Castonguay	About N. E. de ¼ S. E. de 10 et abt. N. E. de ½ N. O. de	11	Rang N. E.	13	28 juillet	1886	46	100
Joseph Soucy	½ S. de	18	Rg S. ch. Témiscouata	42	27 février	"	48	27
Israël Raymond	¼ N. de	15	Rg S. ch. Témiscouata	38a. 2r.	12 mars	"	48	48
George Pelletier	¼ O de	19	Rg S. ch. Témiscouata	42	12 "	"	48	49
Geo. Desjardins	¼ S. O. de	9		6	13 mai	"	48	98
Jean Deschesnes	¼ E. de	19	Rg S. ch. Témiscouata	42	29 novembre	"	49	39
Joseph Lévesque		2	Rg S. ch. Témiscouata	57	24 mars	1887	37	332
Les rep. lég. d'Antoine Larochelle		4	Rg S. ch. Témiscouata	61	24 "	"	37	333
Claudius Chamard		23	Rg N. ch. Témiscouata	94	24 "	"	49	144
Amable Theriault & F. Martin	¼ S. O. de	20		5	24 "	"	49	150
Les rep. lég. de Charles Isaïe Gaudry		3	Rg S. O. ch Témiscouata	61	26 "	"	37	336
Charles Fournier		27, 28, 29		11	14 mai	"	49	246
Claudius Chamard	Partie de	21	Rg N. ch. Témiscouata	100	2 février	1888	37	381
	Résidu de	21	Rg N ch. Témiscouata	15	28 "	"	52	229
Joseph Fournier	Résidu de	44	Rg N. ch Témiscouata	12	oût	"	55	77
	Partie en front de	44	Rg N. ch. Témiscouata	100	6 "	"	53	39
François Lavoie	½ O. de	14	Rang Sud	38½	27 n rs	1889	56	65
Didier Grant & Joseph Fournier		30		11	27 "	"	56	71
Joseph Miville Deschêne	¼ N. E. de	17		4	23 avril	"	56	118
Théodore Guerret	¼ E. de	12	Rang Nord	60½	24 "	"	56	123
Clovis Gamache	¼ S. O. de	12		4	24 "	"	56	122
Stanislas Bourgouin	¼ S. O. de	35		5	24 "	"	56	121
Lindor Bourgouin	¼ N. E. de	35		5	24 "	"	56	120
David Talbot	¼ S. O. de	6		5	23 "	"	56	119
Jean & Eugène Raymond		7	Rang Nord	96	24 "	"	56	131
Louis Fortin, Michel Soucy & Elzéar Ouellet	¾ N. E. de	19		5	27 mai	"	56	197
Joseph Lévesque	½ E. de	6	Rg. S ch. Témiscouata	56	17 "	"	56	198
Alfred Pinet & David Desrosiers	½ O. de	6	Rg S. ch. Témiscouata	56	27 "	"	56	199
Jean Lavoie	¼ N. E. de	36		5	15 juillet	"	56	257
Thomas Martin	Partie centre de	5	Rg. N. E. ch. Témiscouata	47	20 septembre	"	58	127
Herménégilde Lavoie	½ E. de	5	Rg. S. ch. Témiscouata	61	20 novembre	"	59	41

Canton Whitworth—Suite

Noms des concessionnaires	Numéros des lots concédés	Rangs	Acres	Date des lettres patentes	Livre	Page
Louis Nil Paquet	½ O. de 5	Rg. S. ch. Témiscouata	61	11 décembre 1889	58	246
Felicesime Dubé & M. Jos. Butter	31	11	95	12 " "	58	256
Théodore Saindon	¼ N. E. de 16	9	50	13 " "	58	259
Charles Chouinard	¼ S. O. de 15	9	50	13 " "	58	258
Alphée Deschêne & Hermidas Bérubé	32	11	100	13 " "	58	257
Edouard Couillard	¼ S. O. de 18	7	50	28 janvier 1890	59	109
Joseph Ouellet	½ O. de 2	Rg. S. ch. Témiscouata	79½	28 " "	59	108
François Guerret	½ O. de 14	Rg. N. ch. Témiscouata	61	27 " "	59	107
Joseph Martin	¼ S. O. de 3	5	50	12 mars "	59	217
Joseph Michaud	¼ S. O. de 4	5	39½	12 " "	59	218
François Marois	¼ N. E. de 39	6	50	12 " "	59	219
Octave Desjardins	¼ N. E. de 4	5	50	22 avril "	59	309
Israël Lavoie	¼ S. O. de 37	5	50	22 " "	59	310
Alphonse Ouellet	¼ S. O. de 38	6	48	23 " "	60	3
Sifroid Fournier & Olivier Nadeau	55	7	93	22 " "	59	312
George Desrosiers	53	7	60	22 " "	59	311
Israël Lavoie	¼ S. de 4 Partie N. de 5	Rg. N. E. Rg. N. E.	70⅔	26 mai "	60	65

COMTÉ DE TERREBONNE

CANTON ABERCROMBY—érigé le 24 août 1842, Reg. K, Special Grants, folio 448

Noms des concessionnaires	Numéros des lots concédés	Rangs	Acres	Date des lettres-patentes	Livre	Page
Richard Locker, sr., Richard Locker, jr. & William Locker	27, 28 et 40 acres de la partie N. E. de 26	1	586	24 août 1842	K Sp. Grts	448
Augustin N Morin	4, 5, 6, 7, 8, 9	10	600	4 novembre "	D Sales	161
Louis Vieneuve & Jos. Myron	18	4	200	4 " "	" "	165
Jean-Bte. Laviolette	22	3	126	9 " 1843	" "	353
L'Hon. Augustin N. Morin	1, 2 et 3 4, 5, 6, 7, 8	10 11	775	25 se tembre 1844	" "	483
François Cercé	½ S. O de 23	6	100	8 octobre "	X Grants	265
Joseph Cyre	2	9	101	12 mars 1845	E Sales	70
Jean-Bte. Légault dit Deslauriers	10 et 11	10	202	12 " "	" "	68
Jos. Légault dit Deslauriers	5	3	101	12 " "	" "	69
Jean-Bte. Fertô	4	9	101	12 " "	" "	72
Martin Logay	23	4	95	12 " "	" "	73
Augustin Norbert Morin	6 et 7 1 et 3	9 1	404	12 " "	" "	71
Pierre Boivin	22	1	103	14 mars "	" "	74
Amable Godon	24	4	97	14 " "	" "	75
Jean-Bte. Brousseau	7	8	101	16 juillet "	X Grants	443
Nicholas Dumas	½ N. E. de 19	4	100	23 " "	" "	447
Pierre Hébert	½ N. E. de 19	3	100	15 septembre "	Y "	13
L'Hon. A. N. Morin	1 et 2 16 11 et 17	7 10 11	202 303	31 janvier 1846 31 " "	E Sales " "	230 231
Pierre Bélanger	3	9	101	17 février "	" "	234
Rév. Patrick Burke	21 et 22	11	202	17 " "	" "	235
Casimir Thetard de Montigny	10	11	101	17 " "	" "	237
François Vivien	9	7	101	17 " "	Y Grants	277
Pierre Verdon	3	7	101	17 " "	" "	281
Revd. Patrick Burke	21	10	101	23 mars "	E Sales	258
L'Hon. A. N. Morin	12, 14, 15, 22, 23 12 et 20 9, 10, 11 et 12	10 11 9	730 404	4 avril "	" "	279
Alexandre Gorrie	20 et 23	1	169	1 décembre "	" "	352
				7 " "	" "	358

1091

CANTON ABERCROMBY—Suite

Noms des concessionnaires	Numéros des lots concédés	Rangs	Acres	Date des lettres-patentes	Livre	Page
Antoinette Chartier dit Robert	19	10	101	16 janvier 1847	E Sales	392
William Shaw	½ N. O. de 23	5	100	16 " "	" "	394
Casimir T. DeMontigny	13, 14, 15	11	303	16 " "	" "	393
Pierre Danis	18	10	101	16 " "	" "	395
Jean-Bte Cadien	2	8	101	17 février "	Y Grants	273
Pierre Chartrand	7	7	101	17 " "	" "	279
Pierre Gravelle	6	7	101	17 " "	" "	275
Toussaint Goyer	10	7	101	17 " "	" "	283
Joseph Lupien	1	8	101	17 " "	" "	287
Louis Paquette	8	8	101	17 " "	" "	289
Jean-Bptiste Renault	8	7	101	17 " "	" "	293
François Seguin	4	7	101	17 " "	" "	291
Jean-Baptiste Thibault	5	8	101	17 " "	" "	285
Jean-Bte Demers	½ S. O de 26	5	100	22 août 1848	" "	439
Jacques Surprenant	½ S. O. de 19	4	100	4 novembre "	" "	471
Les rep. lég. de feu Pierre Hébert	22, 24, 27, 28	2	683	20 novembre 1850	Z "	67
Les rep. lég. de feu John Kay	27, 28 et ½ N. E. de 26	4	415	1 mars 1852	AA "	69
Bazile Hébert	21	2	200	11 juin "	" "	92
Les rep. lég. de Jean-Bte Martin	½ S. O. de 19	3	100	11 " "	" "	90
Les rep. lég. de Jean-Baptiste Raygnaud	25, 26 et ½ S. O. de. 27	6	500	11 " "	" "	89
Les rep. lég. de Paul Hébert	24	3	121	26 " "	" "	97
Jean-Bte Giroux	½ S. O. de 20	6	100	12 novembre "	" "	156
Paul Martin	½ S. O. de 18	3	100	12 " "	" "	151
Paul Payant	½ N. E. de 26	5	100	12 " "	" "	154
Baptiste Thébert	½ S. O. de 20	3	100	12 " "	" "	152
Rep. de Louis Tremblay	28	5	110	12 " "	" "	155
Benoni Thébert	24 et 30 acres de la pt. N.E. de 25	5	100	12 " "	" "	157
Charles Vacheresu	½ N. E. de 18	5	100	12 " "	" "	153
Les rep. lég. de feu Joseph Poissant	20	4	200	24 octobre 1853	AA Grts.	232
L'hon. Augustin N. Morin	17	10	100	1 septembre 1854	I Sales	258
Alexander Fournier	½ S. O. de 19	2	96	4 décembre "	K "	33
Révd. Patrick Burke	20 / 23	10 / 11	224	11 août 1860	S "	67
Joseph Rassette	Partie S. E. de 26	1	42	28 septembre 1861	V "	19
Hilaire Laframbroise	½ S. O. de 18	11	50a. 2r.	22 octobre 1863	AC "	168
L'hon. A. N. Morin	22 / 21 / 23	9 / 9 / 9	100 / 100 / 124	30 juillet 1864 / 1 août " / 10 avril 1865	AF " / " " / AI "	210 / 214 / 28
Antoine Richer dit Louveteau	½ N. E. 19	2	96	31 janvier 1868	3	48

L'hon. A. N. Morin	½ S. O. de	18	11	50a. 2r.	22 octobre	1863	AC	"	168
		22	9	100	30 juillet	1864	AF	"	210
		21	9	100	1 août	"	"	"	214
Antoine Richer dit Louveteau		23	9	124	10 avril	1865	AI	"	28
	½ N. E.	19	2	96	31 janvier	1868		3	48

Adolphe Marier		13	10	100	12 mai	1868		6	65
Frs. de Sales Bernard dit Larivière	½ N. E	22	4	100	31 mars	1871		13	188
Antoine Richer dit Lauveteau	½ N. E	18	2	79	31 "	"		13	189
Théodule Goyer		21	1	67	31 "	"		13	190
Félix Cadieux	½ S. E	23	2	100	11 mai	"		13	248
Joseph Campeau		9	11	100	31 "	"		16	7
Dosithée Lanthier	½ N. E	20	2	100	14 août	"		16	56
John McLaughlin	½ N. E	21	5	100	15 novembre	"		17	26
Léandre Lauzon	½ N. O	25	2	70	20 avril	1872		18	29
William Forrest	½ N. E	19	6	100	22 juillet	"		17	227
Damase Sylvain		28	3	142	16 août	"		18	128
Joseph Bell	½ N. E. de ½ S. O. de ½ S. O	19 20	5	150	17 décembre	1873		22	89
Duncan McDonald	½ N. E	18	5	100	4 février	1874		22	107
André B. Levallée		16	11	101	15 décembre	"		23	278
William Shaw	½ S. O	18	5	100	4 janvier	1876		24	186
John Saunders	½ S. O	18	6	100	20 septembre	"		27	17
Antoine Sauriol	½ N. E	2	11	50a. 2r.	14 novembre	1877		26	285
Dlle Marguerite Goyette	Partie E. de	23	3	50	18 octobre	1878		28	136
William Cleary	½ N. E	22	5	100	7 mars	1879		29	287
L'hon. J. Bte. L. Villemure	½ N. E	19	11	50a. 2r.	2 septembre	1880		36	4
Dame Emma Gélinas ép. de Ed. Fauteux	½ N. E	27	3	66⅔	26 août	1882		38	37
Louis Brière		12, 13	7	202	14 septembre	"		39	16
John Ritchie	½ S. O	22	5	100	7 juillet	1886		47	151
Edouard L. de Bellefeuille	½ S. O	24	6	95½	19 novembre	1887		52	66
L'hon. Louis Beaubien	½ N. E. de	15	7	49	21 février	1889		56	6
Joseph Beaubien	½ S. O. de	15	7	49	21 "	"		56	7
Louis Beaubien, jr	½ N. E. de	16	7	50½	21 "	"		56	8
Charles Beaubien	½ S. O. de	16	7	50½	21 "	"		56	9
Adolphe Gagné	½ N. E. de	25	3	96	13 décembre	"		58	264

CANTON BERESFORD—érigé le 16 janvier 1852, Reg. L, Special Grants, folio 334

Marie Anne Goedike, veuve de Jos. Mailloux		1, 2, 3, 4	2	400	16 février	1852	H	Sales	143
Luc Eusèbe Larocque	1, 2 et pt. N de 11, 12, 13, 14, 15 1, 2, 18, 19		3 4	776	27 "	1861	T	"	275
André Guindon		5, 6	3	200	7 mai	1862	W	"	147
Augustin Guindon		5	4	100	17 septembre	1863	AC	"	93
François Charbonneau		7	3	100	26 octobre	"	"	"	176
Joseph Doré		25	5	100	17 avril	1867	AO	"	179
Ferdinand Leverd		25	4	100	17 "	"	"	"	180
Augustin Doré		27	4	100	17 "	"	"	"	184
Nicholas Léonard		6	4	100	17 "	"	"	"	185
Robert Langwill		17	5	100	1 février	1868		3	49

Canton Beresford—Suite

Noms des concessionaires	Numéros des lots concédés	Rangs	Acres	Date des lettres patentes	Livre	Page
Josephte Poirier, Vve d'Ambroise Charbonneau	10	3	100	12 mai 1870	6	66
Cyrille Lajeunesse	A et 23	8	103	31 mars 1871	13	191
Antoine Perrault	35	4	94	31 " "	13	192
Antoine Godon	½ N. O. de 12	4	50	31 " "	13	193
Antoine St-Aubin	14, 15	4	136	31 " "	13	194
George Labelle	33	5	100	3 avril "	13	195
Joseph Sarrasin	8	3	200	3 " "	13	196
	8	4				
Louis Tourangeau	16, 17	6	200	3 " "	13	197
Noël Blondin	Pt. N. de 18, 19, 20, 21, 22	3	169	4 " "	13	198
Joseph Page, snr.	28, 29	2	200	20 " "	15	101
Edouard Janvril	½ N. de 15	2	69	15 novembre "	16	112
	Partie S. ou résidu de 15	3				
Amable Godon	½ S. E. de 12	4	50	15 " "	16	113
Jean-Bte Chalifoux	10	4	100	19 mars 1872	16	243
François Dazé	13	6	89	29 avril "	18	42
Félix Chalifoux	½ S. de 24	3	50	29 " "	18	44
Joseph St-Aubin	11	4	100	29 " "	18	45
Joseph Larance	21	4	95	12 février 1873	21	33
Raymond Hotte	9	4	100	12 " "	21	34
Gilbert Fauteux	7	2	100	4 " 1874	23	50
Dompt'l Letang	Partie S. ou résidu de 19	3	16	18 novembre 1879	36	75
Joseph Pément	28	4	100	9 juin 1880	36	168
François Pagé	½ S. E. de 28	3	94a. 2r	15 septembre "	36	210
	½ S. E. de 29					
Joseph Octave L'Allier	13	4	85	1 juin 1881	32	95
Thaddée Meilleur	16	4	74	9 septembre "	38	5
Félix Chalifour	17	4	82	9 " "	38	6
Isidore Belisle	10	2	100	15 février 1882	30	30
Isaïe Poirier	38	5	100	9 " 1883	38	85
Pierre Picher, snr.	½ N. de 20	6	50	16 août "	38	194
Rep. lég. Joseph Giroux	23	4	100	5 mai 1884	43	45
Joseph Melançon	½ N. de 6	2	50	6 juin "	43	82
Isidore Belisle	9, 10	1	200	24 novembre 1885	46	213
Melasippe Giroux	26	6	92	2 septembre 1886	48	245
Ambroise Desjardins	24	4	95	19 juillet 1887	49	288
John P. Mullarky	½ O. de 37	5	47	19 " "	40	180

Joseph Melançon	½ N. de	6	2	50	6 juin	"	43	82
Isidore Belisle	9, 10	1	200	24 novembre	1885	46	213
Melasippe Giroux	26	6	92	2 septembre	1886	48	245
Ambroise Desjardins	24	4	95	19 juillet	1887	49	288
John P Mullarky	½ O. de	37	5	47	19 "	"	40	180

Pierre C. Bohemier	35, 36, 37, 38	3	202½	12 avril	1888	52	252
Pierre Bohemier	39, 40, 41	3	279½	12 "	"	52	253
	½ N. de 37, 38, 39, 40	2					
Ménésippe Giroux	25, 28	6	169	31 octobre	"	55	149
Pierre Piché	20	7	90	6 mai	1389	56	151
Benjamin Antoine T. de Montigny	42a	3	45	29 "	"	56	203
Pierre Plouffe	30	8	73	2 décembre	"	58	232
	30b	7					
John Morrisson	29	4	74	18 novembre	1890	54	297
Les rep. lég. de Noël Payement	30a, 30b, 31a, 31b	4	164¾	7 "	"	60	281

Canton Salaberry—Pour érection voir DeSalaberry, comté d'Argenteuil

Alfred Dubois	14	8	150	14 juin	1888	55	29
	½ N. de 14	7					
Pieare Légaré	20, 21	8	200	16 "	"	55	30
Joseph Paquette	8	5	100	1 août	"	55	72
Zéphirin Bisson	½ N. de 16	7	50	1 "	"	55	73
Carolus Marier	36	4	100	5 mai	1890	60	32
Baptiste Provost	34, 35	4	260	13 août	"	60	178

Canton Doncastfr—Pour érection voir Doncaster, comté Montcalm

Thomas Piché	22	1	112	17 novembre	1888	55	167
Roch Thouin	22, 23	3	200	22 mai	1889	56	183
Corp Arch. Cath. Rom. de Montréal	Partie S. O. de 17	8	35	2 juillet	"	56	243
	Partie N E. de 17	8	50	3 "	"	53	61
François Brunet	½ N. E. de 20	11	150	3 novembre	1890	60	277
	Lot 21						

Canton Grandison—érigé le 21 octobre 1885, Reg. N. Proclamations, folio 599

Moïse Fleurant	21, 22	1	41	12 février	1885	45	131
Adélard Forget, sr	Partie N. de 26	1	80	20 mars	1889	56	56
Lieutenant-Colonel Alphonse Audet	27, 28, 29, 30	3	436	15 octobre	"	58	151
Joseph Valiquette	30	2	100	5 mai	1890	60	33
Baptiste Lafleur	23, 24	1	157	25 juin	"	60	94

Canton Kilkenny—Pour érection voir Kilkenny de Montcalm

Noms des concessionnaires	Numéros des lots concédés	Rangs	Acres	Date des lettres-patentes	Livre	Livre
Les rép. lég. de feu Louis Morin	½ S. O. de 28 ½ N. E. de 29	11	200	19 mai 1874	23	118
Roch Vallière	½ N. E. de 22	11	100	5 août "	23	181
Dame M. J. L. Leblanc, épouse de P. Gravel		10	90	14 septembre 1877	26	263
Victor Giroux	½ S. O. de 29	9	100	14 avril 1880	36	145
James A. Harte	Iles 22 C & D	vis-a-vis du lot 22 dans 8 rg				
	" 22 B	Vis-a-vis du lot 24 dans 9 rg.				
	" 22 C	Vis-a-vis du lot 23 dans 9, 10rg.	35	28 janvier 1887	47	251
	" 24 C	Vis-a-vis du lot 25 dans le 10rg.				

Canton Morin—érigé le 19 février 1852, Reg. L, Special Grants, folio 346

Luc Eusèbe Laroque	2, 3, 4, 5	9	191	10 mai 1852	H Sales	204
	1	9	76	27 février 1861	T "	276
Jean Locas	3	5	100	7 mai 1862	W "	148
François Giroux	2	7	100	7 " 1863	AB "	31
Louis Parent	3	8	100	7 " "	" "	32
Joseph Quevillon	9, 10	6	200	7 " "	" "	33
Antoine Elthier	8	4	84	7 " "	" "	35
Joseph Giroux, jr	4	7	100	7 " "	" "	37
Paschal Dumoulin	10	8	55	7 " "	" "	38
Maurice Lajeunesse	4	8	100	30 juillet "	AC "	12
J.-Bte. Dufresne, sr	25	10	83	26 octobre "	" "	183
Michel Michaudville, sr	½ N. O. de 5	8	50	1 février 1864	AD "	151
Isidore Brunet	½ N. E. de 6	7	50	1 " "	" "	152
Jean-Baptiste Chabot	½ N. E. de 13	4	50	24 " "	" "	213
Joseph Lapierre dit Francœur	½ N. E. de 14	10	68	5 avril "	AE "	49
Alfred Bourbeau	18	3	100	1 août "	AF "	211
Isaïe Paquin	7	7	100	29 " 1866	AN "	80
Zoé Sarasin, veuve Pascal Dumoulin	9	8	89	6 mars 1868	6	11
Nicholas Eiard	21	1	100	2 juillet "	6	174

Jean-Baptiste Chabot	½ N. E. de	13		4		50	24 "					213
Joseph Lapierre dit Francœur	½ N. E. de	14		10		68	5 avril	"	AE	"		49
Alfred Bourbeau		18		3		100	1 août	"	AF	"		211
Isaïe Paquin		7		7		100	29 "	1866	AN	"		80
Zoé Sarasin, veuve Pascal Dumoulin		9		8		89	6 mars	1868		6		11
Nicholas Biard		21		1		100	2 juillet	"		6		174

Arsène Brunet	½ N. E de	3		7		50	2 juillet	1868	6		176
Pierre Lacasse	½ S. O. de	6		2		45	10 mars	1871	13		164
Joseph Hamel	½ S. O. de	12		4		50	10 "	"	13		165
Moïse Belcque		10		2		88	4 avril	"	13		199
Théophile Bastien		3		3		100	4 "	"	13		200
Hilarion Brunette	2/5 N. O. de ½ S. E. de	17 18		10		85a. 2r.	4 "	"	13		201
Louis Ferdinand Legault		4		4		100	4 "	"	13		202
Damase Lanthier		10		5		100	4 "	"	13		203
Joseph Couvillion		9		5		100	5 "	"	13		204
Louis Gagnon		11		2		92	5 "	"	13		205
Pierre Lacasse	½ N. E. de	7		2		45	5 "	"	13		206
Jules Legault	½ S. O. de	7		2		45	5 "	"	13		207
Dosithée Boileau	4/5 N. E. de	6		3		80	5 "	"	13		208
Jean Lacasse		4, 5		5		200	5 "	"	13		209
Gédéon Lacasse	½ N. E. de	10		4		50	5 "	"	13		210
Moïse Lachaine	28 et 3/10 S. E. de	29		10		93	5 "	"	13		211
Jean Baptiste Rollin	½ N. E. de	12		2		50	11 "	"	13		216
Paschal Brazeau		5		2		91	11 "	"	13		217
Maxime Labelle	½ S. O. de et lot	7 8		5		150	11 mai	"	13		247
Jean Baptiste Legault	1/5 S. O. de et lot	2 3		10		120	25 octobre	"	16		95
Antoine Campeau	½ N. E. de	14		1		50	31 "	"	16		105
Terence Brisebois	Lot ½ N. E. de ½ S. E. de	8 9		10		125	17 novembre	"	16		114
Isidore Blondin		14		2		100	17 "	"	16		115
Auguste Vézeau	½ S. O. de	2		3		50	17 "	"	16		116
Louis Robert dit Fâche	3/5 N. O. de	6		10		60	17 "	"	16		117
Jean Bte Laviolette		4, 5		11		200	17 "	"	16		118
Sylvestre Beauchamp	½ S. E. de	4		10		50	16 janvier	1872	16		150
Léandre Robert dit Fâche		19		11		111	27 février	"	16		209
François Lecourt	½ S. O. de	12		2		50	20 avril	"	18		30
Michel Forget		22, 23		1		200	20 "	"	18		31
Jean Baptiste Brunette	3/5 S. E de	17		10		57	22 "	"	18		32
Joseph Asselin		17		1		100	22 "	"	18		33
Jéremie Guetier		1, 2		11		200	22 "	"	18		35
Les rep. François Guetier		3		11		100	22 "	"	18		36
Dominique Bigras	½ N. E. de	15		3		50	22 "	"	18		39
Magloire Thibault	½ S E. de	1		8		50	29 "	"	18		43
Gédéon Piché		41		11		130	29 "	"	18		47
Edouatd Demers		16		1		100	16 mai	"	18		57
Joseph Baulnes		18		2		100	16 août	"	18		129
Georges Audette dit Lapointe & Moïse Bélecque	½ S. O. de	9		2		44a. 2r.	12 février	1873	21		32
Les rep. Jean Bte Cregeur alias Crigher		10		3		100	25 avril	"	21		64
Thomas Beauvais		11		6		100	26 "	"	21		68
François-X. Massie	½ S. E. de	5		8		50	26 juin	"	21		166
Jean-Marie Vanier		8		6		100	23 septembre	"	21		219

CANTON MORIN—Suite

Noms des concessionnaires	Numéros des lots concédés	Rangs	Acres	Date des lettres patentes	Livre	Page
Jean Lafantaisie	24	10	85	25 octobre 1873	23	6
Mathias Parent	½ N. O. de 1	8	50	19 mai 1874	23	117
Israël Rollin	½ S. O. de 14	1	50	19 " "	23	119
Pierre Michel Currier	2/5 S. E. de 6	10	40	11 décembre 1876	26	120
Henri Leduc	24	1	100	18 janvier 1877	26	129
Joseph Renaud	½ N. E. de 12	4	50	13 mars "	26	158
Pierre Maillé	7	6	100	7 mai "	26	208
Magloire Longpré	Lot 1 4/5 N. E. résidu de 2	10	180	16 avril "	28	9
Jean Locas	4	2	91	27 juin "	28	41
Williams Burns, sr	24	3	100	8 mars "	27	367
Hormidas B. Lafleur	11	5	100	27 août "	28	90
Gilbert Barbe	25	10	57	16 juin 1879	36	8
Joseph Champagne	20	10	83	7 février 1881	36	277
Jean-Bte. Lalonde alias Latreille	½ S. O. de 15 Lot 16	2	150	11 " "	36	278
François Chaurette	34	10	102	1 mars "	36	292
Jean Locas	3/5 N. E. de 6	5	60	14 avril "	32	54
Dame Adèle Lapierre, veuve Ls Camille Gauvreau	5	3	100	10 juin "	32	97
Michel Groulx	21	2	100	1 septembre "	32	159
Louis Cloutier	35, 36, 37	10	296	1 décembre "	32	252
Louis Grignon	½ S. O. de 17 Lot 20	3	150	31 janvier 1882	30	20
Moïse David	½ S. O. de 6 3/5 N. E. de 7	8	110	8 septembre "	39	11
Honoré Brunette	½ S. O. de 13 2/5 S. O. de ½ N. E. de 13	1	70	28 " "	30	167
Prospère Laporte	24	2	100	17 octobre 1883	39	86
Joseph Belisle	½ S. E. de 2	8	50	17 " "	39	87
Les rep. lég. Mathew Hammond	30	I	100	5 mai 1884	34	78
Théophile Payment dit Larivière	½ N. E. de 15	1	50	25 août "	43	177
Honoré Brunet	20	1	90	18 mai 1885	46	4
Thomas Dandurand	21	10	77	12 juin "	46	30
Toussaint Payment	3	4	100	15 " "	46	31
Damase Dumouchelle	Lot 1 ½ N. E. de 2	2	138	3 juillet "	46	60
	½ N. O. de 16, 17	4	81a. 2r.	20 octobre 1885	46	179

Théophile Payment dit Larivière	½ N. E. de	15	1	90	18 mai	1885	46	4
Honoré Brunet		20	1	90	18 mai	1885	46	30
Thomas Dandurand		21	10	77	12 juin	"	46	31
Toussaint Payment		3	4	100	15 "	"	46	60
Damase Dumouchelle	Lot	1	2	138	3 juillet	"	46	
	½ N. E. de	2						

Olivier Desjardins	¼ N. O. de	16, 17	4	81a. 2r.	20 octobre	1885	46	179
	¼ S. O. de	15	4	92	20 "	"	46	180
	¼ S. E. de	16						
Philamire Labelle	½ S. O. de	9	4	20	7 juin	1886	48	146
Damase Dumouchel	½ S. O. de	1	3	50	19 juillet	1887	52	2
Les rep. lég. de Jean-Bte. Renaud		19	2	100	14 juin	1890	60	108

Canton Wexford—Pour érection voir Wexford, comté de Montcalm

Joseph Charretier		21, 22	10	200	1 juin	1871	16	8
George Cardinal dit Leroux		23	10	100	1 "	"	16	9
Hyacinthe Charlebois		18	9	100	1 "	"	16	10
Joseph Legault		22	11	100	1 "	"	16	11
Jean Bte Gauthier		26, 27	10	200	1 "	"	16	12
Célestin Hotte		20	11	100	12 "	"	16	29
Peter Scheffer		28, 29	8	146	15 novembre	"	17	25
Charles Lajeunesse		26	7	88	16 janvier	1872	16	149
Jean Bte Leroux		47	8	97	23 février	"	16	201
Antime Legault		28	9	100	26 "	"	16	207
Les rep feu Louis Legault		42	8	100	15 mars	"	16	237
Jérémie Gauthier	½ S. O. de	21	11	50	22 avril	"	18	37
Hyacinthe Cholet dit Laviolette		22	7	100	30 "	"	18	48
Pierre Richer dit Louveteau		22	8	100	22 juillet	"	18	109
Edouard Denis	½ S. O. de	33	8	50	10 décembre	"	18	235
Isidore Denis	½ N. E. de	33	8	50	10 "	"	18	236
Auguste Laporte		20	9	100	26 avril	1873	21	69
George Lefèvre		21	9	100	6 juin	"	21	121
Joseph Viau		7	1	100	30 mars	1875	25	61
Alexandre Carrier		13	3	77	10 juin	"	25	125
Zéphirin Dorion		9	3	100	10 "	"	25	126
Isaïe Amable Quintal		44	9	61	4 janvier	1876	25	238
Louis Bélecque	½ N. E. de	21	11	50	23 avril	1878	28	10
Léon Lalonde		22	9	100	1 février	1881	36	269
Jean Locas		12	5	100	14 avril	"	32	55
Charles Amiot dit Villeneuve		9, 10	2	200	8 octobre	"	32	181
Amédé Lebrun dit Laforest		30	10	88	16 novembre	"	32	229
Félix Lacasse		25	7	100	27 février	1882	38	22
Léon Dufour	½ N. E. de	13	7	50	16 mars	"	30	56
Théophile Legault		23	8	200	13 mai	"	30	117
		23	9					
Ferdinand Paré		14	7	100	11 juillet	"	30	148
Les rep. lég. Joseph Richard		14	5	100	26 juin	1883	38	160
Peter Scheffer		30	8	100	31 octobre	"	33	187
Les rep. lég. Adelphine Lajeunesse		24	10	100	21 décembre	1885	46	233
Eusèbe Lajeunesse		25	10	100	21 "	"	46	234

CANTON WEXFORD—Suite

Noms des concessionnaires	Numéros des lots concédés	Rangs	Acres	Date des lettres-patentes	Livre	Page
Eusèbe Dorion, jnr	25, 26	8	194	12 mars 1886	48	45
Joseph Denis	29, 30	9	207	31 " "	48	76
Isaïe Robert	19	3	102	18 juin "	48	173
Maxime Daoust	48, 49, 50	8	118	12 décembre 1887	52	122
Joseph Goulet	51	7	141	12 " "	52	123
Joseph Racette	48	7	121	19 " "	52	145
Eloi Beauchamp	17	4	102	20 " "	52	146
Israël Boyer	44	8	190	10 janvier 1888	52	162
	43	9				
	43	10	45	10 " "	52	163
Jean-Baptiste Paquette	13	6	92	27 " "	52	209
Edmond Daviault	49, 50	7	279	10 avril "	52	245
Octave D'Amour dit Potvin, jnr	16	6	97	26 mai "	52	300
Félix Huberdeau dit Lafrance	14	6	94	12 juin "	55	12
Auguste Laporte & Domithilde Dufour, son épouse	15	7	103	24 septembre "	55	119
Joseph D'Amour dit Potvin	17	6	98	14 novembre "	55	163
Nicholas D'Amour dit Potvin	15	6	65	14 " "	55	164
Joseph Strasbourg	21	4	102	16 " "	55	170
Joseph Maillé	18	4	102	19 février 1889	55	301
Delle Célina Lachaine	20	7	109	8 mai "	56	164
Hormidas Lauzon	11	7	102	27 juin "	56	237
	10	7	102	27 " "	56	236
François Lecours dit Godmer	11	5	106	10 septembre "	58	117
George Lajeunesse	44, 45	10	32	11 octobre "	58	164
Jules Legault	18	3	76	6 novembre "	58	215
Les rep. lég. de Pierre Fortin	47	6	106	19 " "	59	39
Aristide Lajeunesse	½ N. E. de 44 Lot 45	6	156½	22 décembre 1888	55	209
Louis Napoléon Daviault	43 ½ S. O. de 44	6	144½	8 février 1889	55	286
Israël Boyer, jnr	42	9	97	20 juin 1890	60	113
Isaac Legault	42, 43	7	246	14 octobre "	60	252
Benjamin Legault	44, 45	7	197	14 " "	60	253

Isaac Legault	42, 43	7	246	14 octobre		60	253
Benjamin Legault	44, 45	7	197	14 "	"	60	253

Canton Wolfe—érigé le 8 octobre 1889, Reg. N, Proclomations, folio 604

Sixte Coupal	34	6	104	18 novembre	1884	46	22
Eusèbe Gibault	36	6	105	26 mars	1887	49	155
Sixte Coupal, snr	12, 13	5	216	20 novembre	1889	59	45
Pierre Lauzon	40	7	100	13 décembre	"	58	265
Grégoire Lawrence	29	5	100	16 juin	1890	60	110

COMTÉ DE VAUDREUIL

Canton Newton—érigé le 6 mars 1805, Reg. B, Grants, folio 327

Michel G. A. C de Lotbinière	2, 3, 4	1	1019				
	1, 2, 4	2					
Joseph E. L. de Longueil	6, 7, 9, 10, 12, ½ E. de	5	4	1100			
Joseph Bellehumeur	6	1	1184				
	6, 8, 9, 11	2					
	6, 7	3					
Louis Dufrene	12, 13	2	1047				
	8, 10, 11, 13	3					
Nicholas Graw	15, 17, 18, 20 21	3	1045				
	13, 14	4					
John Harper	20, 21, 23 24, 26, 27	4	1227				
	26	5					
François Jobert	2, 3 ½ O. de	5	4	1262	6 mars	1805	B Grants	327
	1, 3, 4, 5	5					
Robert Killingly	7, 8, 10, 11, 21, 22, 24	5	1051				
Christian Schomph	1, 2 4, 5, 6, 8, 9	6	1196				
Robert Smith	4	3	1096				
	26	6					
	1, 3, 4, 5	7					
	2, 3	8					
François Tremblez	5	2	1384				
	1, 3, 14	3					
	17, 19	4					
	12, 25	5					
	27	6					

CANTON NEWTON—Suite

Noms des concessionnaires	Numéros des lots concédés	Rangs	Acres	Date des lettres patentes	Livre	Page
John & Donald McCuaig	3	6	200	3 novembre 1834	A Sales	187
John McDonald	23	5	136	9 mars 1838	B "	251
George S. de Beaujeu	8, 15, 22	4	821	20 " 1839	C "	61
	6, 27	5				
George S. De Beaujeu	25, 11	4	570	20 novembre 1839	" "	79
	9	5				
Catherine Morrison	1	8	100	21 mars 1843	D "	206
Henry McCaragh	½ E. de	2	100	21 " " "	" "	208
John McCuaig & Donald McCuaig	3	6	200	29 avril 1845	E "	92
P. F. C. De Les Derniers	½ O. de	2	100	10 juin "	" "	99
Angus McDonald	1	4	161½	2 août "	" "	135
Murdock McCuaig	2	7	200	21 mars 1846	" "	243
John McCuaig	½ E. de	6	96	28 " "	" "	244
L'hon. George S. De Beaujeu	18	4	95	24 avril 1849	G "	76
Toussaint Barbeau	Partie O. de	1	85	18 juin "	" "	102
Anne Penn, épouse de Frederick Penn	6	7	48	4 avril 1850	" "	133
Duncan McLellan	Partie E. ou résidue de	1	81	29 novembre "	" "	176
Kenneth McLeod	Partie O. ou résidue de	7	86	7 avril 1851	" "	231
John Burke	½ E. de	7	100	26 août "	H "	45
John A. Mathison	10	2	618	12 septembre 1853	I "	78
	5, 12, 19	3				
Angus McIntyre	5	1	68	15 " 1854	" "	252
Louis Decœur alias Louis Hart	½ O. de	2	100	29 mai 1856	L "	172
Donald McDonald	½ O. de	5	100	29 avril 1857	N "	15
Antoine Dubeau	½ E. de la ½ O. de	3	50	23 août 1858	P "	144
Jean Sauvé	½ N. E. de	4	100	16 novembre 1860	T "	88
Louis Marcoux	Partie N. O. de	3	67½	20 octobre 1862	Z "	121
John Dubeau	½ O. de la ½ O. de	3	50	14 mai 1864	AE "	225
Norman F. Morrison	½ E. de	5	100	24 août 1865	AI "	234
Roderick F. Morrison	½ O. de la ½ S. de	3	25	11 mai 1866	AM "	116
	½ O. de la ½ N. de 2 & ½ E. de la ½ O. de	3	75	5 septembre "	AN "	99
Pierre Bourgon	½ S. O. de	4	100	7 juillet 1870	13	22
Gédéon D'Aoust & Dame Marie Honorine Paquet, veuve de Cyprien D'Aoust	½ E. de	3	100	1 avril 1886	48	77

Pierre Bourgon	½ S. O. de	4	4	100	7 juillet	1870	13	22
Gédéon D'Aoust & Dame Marie Honorine Paquet, veuve de Cyprien D'Aoust.	½ E. de	9	3	100	1 avril	1886	48	77

AUGMENTATION DE NEWTON—érigée le 25 avril 1811, Reg. C, Grants, 447

Saveuse DeBeaujeu	½ S. O. de	A	2					
	½ S. O. de	A	3					
	½ S. O. de	A	4					
	½ S. O de	A	6	568½	25 avril	1811	C Grants	447
	½ S. O. de	A	7					
	½ S. O. de	A	8					
Johan Schmidt	½ N. E. de	A	2					
	½ N. E. de	A	3					
	½ N. E. de	A	4					
	½ N. E. de	A	9	568½	25 "	"	" "	447
	½ N. E de	A	7					
	½ N. E. de	A	8					
Roderick F. Morrison	½ O. de	A	5	110	22 mars	1866	AM Sales	48
Norman McLeod	½ E. ou résidu de	A	5	1 0	23 octobre	"	AN "	221
Augustin Clairemont		A	1	1 5	7 février	1887	49	113

COMTÉ DE WOLFE

CANTON DUDSWELL—érigé le 13 mai 1805, Reg. B, Grants, folio 390

Noms des concessionnaires	Numéros des lots concédés	Rangs	Acres	Date des lettres-patentes	Livre	Page
John Bishop	2, 13	1	1200			
	8, 13	2				
	14, 15	5				
Nephtalie Bishop	3, 4, 6, 7, 10, 11	2	1200			
Barnabus Barnum	3, 5, 7, 9, 10	1	1200			
	1	2				
Ebenezor Barnum	14, 15	2	1200			
	1, 2, 4, 5	3				
Jehiel Barnum	6, 8, 9, 11, 12, 13	3	1200			
Stephen Barnum, jr	12	5	1200	13 mai 1805	B Grants	390
	11, 12, 13, 15, 16	6				
Richard Barnum	9	6	200			
Thomas Farlan	6, 12, 14	1	1254			
	7, 14	4				
	10	5				
	½ de 8	6				
David Terriss	15, 16	3	1200			
	10, 12, 13, 16	4				
Champion Smith	2, 3, 5, 6, 9	4	1258			
	8, 11	5				
	½ de 8	6				
Reuben Green	½ N. E de 21	7	100	31 octobre 1822	E "	360
William Hoys	18, 19, 20	3	800			
	20	4				
Erasmus Weld	17, 19	4	800			
	18, 19	5		1 septembre 1823	F "	61
William B. Howard	17	5	800			
	17, 18, 19	7				
Thomas Atkinson	18, 19	6	500			
	½ S. O de 20					
Lawrence Castle	11, 12, 14, 15	7	800	6 mars 1828	G "	341
Elijah Westman	½ N. E. de 20	6	100	14 mai 1831	K "	9
James Westman	½ S. E. de 22	6	100	14 " "	" "	11
Philip A. Barker	24	1	500	14 " "	" "	13
	22	7				
	½ S. O. de 21					

Lawrence Castle	11, 12, 14, 15	6	100	14 mai	1831	K		9
Elijah Westman	½ N. E. de 20	6	100	14 "	"	"	"	11
James Westman	½ S. E. de 22	1						
	24	7	500	14 "	"	"	"	13
Philip A. Barker	22							
	½ S. O. de 21							

Andrew Hennessy	17	6	200	24 mai	1831	K	Grants	37
John Jones	24, 21	7						
	½ S. E. de 26	9	800	7 avril	1832	L	"	163
	18	10						
	½ N. E. de 20							
Benjamin Westman	½ N. O. de 22	6	100	11 juillet	"	"	"	269
	28	4						
	28	5						
Révérend James Harkness	27, 28	6	1100	7 mai	1833	N	"	31
	28	7						
	½ N. E. de 27	8						
News Andrews	½ S. E. de 8	4	100	7 novembre	1833	A	Sales	169
William Smith	24	8	200	10 janvier	1834	N	Grants	381
Henny Monroe	12, 13	8	500	29 janvier	"	"	"	413
	½ S. E. de 10							
	22, 23	3						
M. Robertson, Vve. de feu lt. col. Robertson	21, 23, 24	4	1200	10 février	"	"	"	417
	21	5						
	26, 27	3						
David Ross	26, 27	4	800	20 mars	"	"	"	433
	16, 17, 19	8						
James Green	½ N. E. de 14		800	20 "	"	"	"	435
	½ S. O. de 17	9						
	22, 24, 25	2						
Ann E. Ogden	25	3	800	5 avril	"	"	"	473
Simon Gavon	½ S. E. de 21	8	100	25 février	1835	O	"	445
	10, 11	9						
Elizabeth McDonall	11, 12	10	800	13 novembre	"	Q	"	180
Lawrence Castle	13	7	200	19 décembre	"	A	Sales	341
B. A. L. Company	24	3	200	9 janvier	1836	"	"	345
	22, 24, 25, 26	5						
Alexander Caldwell	23, 25	6	1200	9 "	"	Q	Grants	336
Amos Bishop	20	7	200	18 "	"	"	"	354
Amos P. Bishop	27	7	200	18 "	"	"	"	352
B. A. L. Company	½ N. O. de 7	3	100	9 février	"	A	Sales	347
Lieut. colonel D. McDougall	Portion d'about N. O. de 20	5	50	22 "	"	"	"	397
	21	3						
B. A. L. Company	22	4	550	1 mars	"	"	"	419
	½ S. de 20	5						
James Munkittrick	½ N. O. de 21	6	100	8 février	"	B	"	51
Edouard Gavon	½ S. E. de 21	6	100	27 "	"	"	"	69
George H. Ryland	17	3	200	21 décembre	"	"	"	171
Richard Savage, lieut	18, 20	2	500	20 août	1838	S	Grants	343
	½ N. O. de 21							

CANTON DUDSWELL - Suite

Noms des concessionnaires	Numéros des lots concédés	Rangs	Acres	Date des lettres patentes	Livre	Page
B. A. L. Company	8, 15, 22	1				
	5, 12, 19, 26	2				
	10	3				
	4, 18, 25	4				
	9, 23	5				
	½ N. E. de 16		58[illegible]5	10 septembre 1840	C Sales	247
	28	6				
	9, 23	7				
	11, 18, 25	8				
	9, 16, 23	9				
	7, 14, 21, 28	10				
	12, 19, 26	11				
Les rep. lég. de Robert Jones	10	7				
	23	8	800	20 juin 1845	X Grants	415
	22	9				
	½ N. E. de 20 & 21					
	5, 11, 16, 18, 23, 25, 26, 27, 28	1				
	et ½ S. E. de 17					
	9, 23	2				
	½ N. O. de 2					
	28	3				
	½ S. E. de 7					
	1	4				
	Partie N. O. ou résidu de 8					
	27	5				
British American Co.	10, 24	6	8187	4 janvier 1847	Y "	263
	7	8				
	8, 9, 15, 22					
	½ N. O. de 10					
	½ S. O. de 14					
	7	9				
	8, 12, 12, 26					
	8, 9, 13, 17, 24	10				
	7	11				
	8, 9, 10, 11, 13, 14, 15					
Thomas Davis	½ N. O. de ½ N. O. de 13	5	33a. 1r. 13½p	28 juillet "	E Sales	107
Zera Evans	½ N. O. de 15	4	100	26 " "	G "	6
Arthur Webster	19, 20	1	500	5 mai 1851	Z Grants	133
	½ S. O. de 21					

Thomas Davis	8, 9, 10, 11, 13, 14, 15	11							
Zera Evans	½ N. O. de ½ N. O. de	13	5	33a. 1r. 13½p	28 juillet	"	E Sales	107
Arthur Webster	½ N. O. de	15	4	100	26 "	"	G "	6
	19, 20							
	½ S. O. de	21	1	500	5 mai	1851	Z Grants	133

John Bishop, jr	½ S. E. de	15	4	100	13 juin	1856	L Sales	181
The British American Land Co	½ N. O. de	17	1	100	2 février	1860	R "	30
Merritt H. Bishop	½ S. E. de	14	3	100	4 mai	1861	U "	82
	½ S. E. de	2	2					
	¾ N. O. de	25	10					
The British American Land Co.	23, 25							
	½ N. E. de	21		950	8 janvier	1862	V "	185
	½ N. O. de	24	11					
	½ S. O. de	27						
Horace Sawyer		1	1	200	26 février	1862	W Sales	12
Ann McPhee, veuve de feu David Ross	½ N. O. de	26	7	100	5 janvier	1864	KK Gr'ts	70
Paul W. Bishop	½ S. O. de	16	5	100	11 "	1865	AH Sales	2
Charles Wilds Gavin	½ N. O. de	26	10	150	10 mars	"	" "	139
Ana McPhee, veuve de feu David Ross		27	9	200	3 septembre	1868	AN "	96
Hugh Gorham	¼ d'about S. E. ou rés. de	26	10	50	24 "	"	AL "	122
Wm. H Lathrop	½ S. E. de	13	5	100	14 mars	1867	AO "	140
Jonas Westman		25	9	200	11 février	1868	3	41
Paul W. Bishop	Lot du gore	A	5	23	25 avril	"	3	134
Joseph Mackay, jur	½ E. de	28	11	100	14 janvier	1869	10	41
Robert A. Davis	½ N. O. de	8	7	100	27 avril	1870	12	226
	Lot du gore	A	3					
Ethiel C. Lasell	" "	B		81	17 décembre	"	14	206
	" "	A	4					
Horatio Currier		24	9	200	17 février	1871	15	23
Les rep. lég. de E. Westman	½ N. E. et 3/5 N. O. de ½ S. O. de	16	7	160	20 mars	"	15	57
Les rep. lég. de R. T. Jenkerson	2/5 S. E. ou rés. de ½ S. O. de	16	7	40	21 "	"	15	58
Robert A. Davis	Partie d'about N. O. de	7	7	70	15 avril	"	15	83
Jonas Westman	½ S. E. de ½ S. E. de	25	16	50	16 juin	"	15	139
Rollin F. Bishop	Lot du gore	A	1	33	19 "	"	15	140
John Jackson	½ S. O. de	28	11	100	8 mars	"	17	101
William W Andrews	½ N. O. de ½ S. O. de	11	4	50	12 avril	"	17	135
George R. Caswell	½ N. E. de	3	3	100	6 mai	"	17	148
Edward A. Osgoode		27	10	200	13 novembre	"	19	47
British American Land Company	Partie N. E de	28	2	119	23 "	"	2	37
William Jenkerson	½ N. E. et ½ S. E. de ½ S. O. de	11	4	150	23 juin	1873	19	204
Jersham Rolphe		14	6	174	17 octobre	"	22	34
Isidore Morin, sur	½ S. O. de	22	10	100	28 novembre	"	23	26
Eugène Stanislas Darche	½ S. O. de	19	10	100	26 janvier	1875	25	12
Léonard Gilbert	½ N. O. de	14	3	100	16 mars	"	24	51
William Thompson, jur	½ S. E. de	8	7	100	12 mai	"	24	83
Lorin Gilbert	½ S. E de	15	9	100	30 janvier	1878	27	221
Juba Henry Lasell	½ N. E de	21	1	100	16 août	"	29	8
	½ N. O. de	16						
William Hooker	¼ N. O. de	17	2	168a 2r.	7 juin	1880	33	40
	¼ N. O. du gore	A						
Edouard Charland	½ N. E. de ½ N. E. de	18	10	50	22 "	1881	32	108
François Laroche	½ S. O. de ½ N. E. de	18	10	50	25 "	"	32	109
Gaylon & Salmon Willard	Partie S. E. de pt. N. O. de	12	5	59	9 mai	1882	31	108

Canton Dudswell—Suite

Noms des concessionnaires	Numéros des lots concédés	Rangs	Acres	Date des lettres patentes	Livre	Page
Oliver Wilson Côté	6	10	107	22 octobre 1883	33	150
Louis Lemelin	½ N. E. de 22	11	66⅔	22 " "	39	97
Rollin F. Bishop	½ S. E. de 16 / ½ S. E de A	2	118a. 2r.	13 novembre 1884	42	45
Robert N. Hall	20	8	200	12 février 1885	42	119
John H. Huntingdon	Partie S. E. de 7	7	40	24 " "	42	123
Robert N. Hall	½ N. O de 21	8	100	2 mars "	42	155
Homer Desroches	½ E. de 14	9	100	4 février 1886	46	274
Loren Gilbert	½ N. O. de 15	9	1[illegible]	9 juin 1888	55	24
John Albert Jackson	½ N. E. de 27	11	[illegible]	juillet "	50	146
Frank W. J. Glascock	½ S. O de 20	[illegible]	[illegible]0	9 octobre "	52	256
Jean-Baptiste Laroche	½ S. O. de ½ S. E de 18	1[illegible]	[illegible]	20 mars 1889	56	84
Charles H. Adams	½ N. E. de ½ S. O de 18 / ½ S. O de ½ S. O de 21	10	[illegible]	15 mai "	56	171
Homer Desrochers	½ N. O. de 14	[illegible]	[illegible]	14 " "	54	72
Jean-Baptiste Bourgard & J Bourgard	½ N. O. de 26 / ½ S. O. de 27	8	[illegible]00	5 octobre "	58	146
J. H. Crépeau	½ S. O. de ½ N. E. de. 20	1[illegible]	50	17 décembre "	58	266
Léon Lemelin	½ S. O. de 22	[illegible]	133⅓	15 février 1890	56	159
J. H. Crépeau	½ S. O. de ½ N. O. de. 15	10	50	9 avril "	59	265
Napoléon Côté	½ S. O. de ½ S. O. de 18 / ½ S. O de 20	10 / 11	50 / 100	21 mars " / 19 août "	59 / 60	275 / 211

Village d'Israeli

George Champoux	10	[illegible]	1r. 36p	3 février 1881	36	275
Zotique Goyette	2, 3	[illegible]	3r. 37p.	5 septembre 1882	38	41
Joseph Abraham Amyot & George Elie Amyot	15	[illegible]	2r.	8 janvier 1883	30	262
Philias Pouliot	21	[illegible]	2r.	27 août "	38	257
Joseph E. Rhéault	6	[illegible]	1r. 38p.	21 juillet 1884	43	139
Etienne Adam	5	[illegible]	2r.	31 mars 1885	45	331
Jean Fortier	52, 53	[illegible]	1a. 10p.	29 novembre 1888	55	182
Joseph Carleton	14	[illegible]	2r.	4 septembre 1889	54	102
Sévère Fortin	42	[illegible]	2r.	4 " "	53	106

Etienne Adam	6		1r. 38p.	21 juillet	1884	43	139
Jean Fortier	5		2r.	31 mars	1885	45	331
Joseph Carleton	52, 53		1a. 10p.	29 novembre	1888	55	182
Sévère Fortin	14		2r.	4 septembre	1889	54	102
	42		2r.	4 "	"	53	106

Joseph Eugène Rhéault	97, 98		1a. 14p.	4 septembre	1889	58	108
Jean David Adam	96		2r. 14p.	25 novembre	"	59	58
Pierre Beaudoin	47		2r.	26 mars	1890	59	241
Louis Girard	38, 46		3r 20p.	26 "	"	59	240
Joseph Eugène Rhéault	51		2r.	15 février	"	59	156

CANTON GARTHBY—érigé le 25 mai 1885. Reg. M, Special Grants, folio 30

Frederick Dawson	C, H	ler rang S	86	26 juin	1855	L Sales	23
	D	" " S	50	26 "	"	BB Grants	82
Olivier Miray	40	" " S	50	1 "	1857	EE "	17
Jean F.-X. Giguère	18	" " N	50	15 octobre	1858	GG "	170
Léon Giguère	18	" " S	50	15 "	"	" "	172
Pierre David Noël	17	" " S	50	6 mars	1861	JJ "	29
Philippe Chabraud	37	" " S	50	6 "	"	" "	30
George Desbarats	23, 24, 25, 26, 27	" " S	175	7 décembre	"	V Sales	1 3
	20, 21	" " S	150	12 septembre	1862	X "	218
	23	" " N					
Herbert Williams	22	" " S					
	24	" " N	99½	12 "	"	" "	221
George Desbarats	21	" " N	50	31 mars	1863	AA "	210
Michel Miré	39	" " S	50	25 juin	"	JJ Grants	171
Ferdinand Gagné	51	3e " N	50	25 "	"	" "	170
Robert Leckie	22	1er " N	50	26 "	"	AB Sales	181
Joseph Zoël Cyr. Miquelon	7	2e " S. O.	40	24 décembre	"	AD "	33
George Desbarats	20	1er " N	50	7 mai	1864	AE "	200
Louis Vézina, fils	15	" " S	53	14 juillet	1865	AI "	178
Jean François-Xavier Giguère	19	" " N	50	25 janvier	1866	AL "	45
Louis Octave Bernier	Lettre A	1er rang sud	50	15 octobre	1867	1	12
	1	1er " "	50	17 "	"	2	1
Pierre Oclave Tessier	28	1er rang nord	50	4 juin	1868	7	23
Ignace Tessier	5	1er " "	50	4 "	"	7	24
David Grenier	41	1er " sud	50	5 juin	1869	7	102
Onézime Grenier	50	3e rang nord	50	27 août	"	7	111
Martha Eunice Wallis, épouse de Frederick Dawson	B	1er " sud	50	3 mai	1872	2	35
Louis Vézina, jnr	16	1er " "	51	28 juin	"	7	223
William Trenholm	12	rg Lg.-Pointe	53	19 août	"	17	239
Alice Wicksteed, épouse de James Reed	19, 28, 29	1er rang sud					
James Reed	16, 26, 17, 25	1er " nord	554	27 "	"	17	242
	20, 21, 22, 23	2e " S.-O					
	24, 35, 26, 27	2e " "					
	14, 15, 27	1er " nord	384	27 "	"	17	243

Canton Garthby—Suite

Noms des concessionnaires	Numéros des lots concédés	Rangs	Acres	Date des lettres-patentes	Livre	Page
Les rep. lég. de feu George Desbarats	12, 13, 14, 15, 16, 17, 18 7, 8, 9, 10, 11, 12, 13, 14 5 6, 7, 8, 9, 10, 11 25, 26, 27	2e rang S.-O 1er " sud 1er " nord 2e " "	1384	27 août 1872	17	244
William Trenholm	13	rg. Lg.-Pointe	73	4 septembre "	19	16
Jean Bte Daignault	2	C	90	27 mai 1873	21	92
Pierre Lemay	6	rg. Lg.-Pointe	63	18 juin 1874	20	74
Eugène Stanislas Darche	½ N E. de F. et les lots G. H. I. J.	rg. " "	253 a. 2 r.	17 juin 1875	20	123
Magloire Pichette	44	1er rang sud	50	22 août 1878	20	225
Joseph Blais	4	rg. Lg.-Pointe	53	31 décembre "	20	243
Hubert Normand	47	1er rang nord	50	15 avril 1879	20	250
Hubert Normand, jnr	46	1er " "	50	5 décembre "	20	279
Vincent Tessier dit Plante	54	3e " "	50	17 avril 1880	20	290
Iguace Tessier	2	1er " sud	50	9 " "	20	292
Joseph Tessier	30	1er " nord	50	29 mai "	37	2
François-Xavier Groleau	3	1er " "	50	26 août "	36	178
Octave Champoux	31	6	63	27 " "	36	187
Pierre Vachon	42	1er rang nord	50	30 septembre "	37	6
Charles Ernest d'Odet d'Orsonnens	23, 24, 25, 26, 27, 28, 29, 30, 31 23, 24, 25, 26, 27	4e " S. E. 5e " S. E.	1145	28 mars "	32	46
Pierre Larivée	48	3e " nord	50	5 janvier 1882	37	53
Jean Baptiste Laroche	53	3e " "	50	5 " "	37	54
Francis H. Bignell	20, 21	7e " S. E.	170	7 " "	31	46
J. Azarie Archambault	Pt. de 56 et lots 57, 58	2e " nord	115	12 " "	30	6
James Reed	21	4e " S. E.	100	4 mars "	31	80
Joseph Descoteaux	55, 56	3e " nord	100	9 mai "	37	65
Rep. lég. Eusèbe Normand	52	3e " "	50	25 " "	37	72
Honoré Morin, sr., Honoré Morin, jr	29	6	34	8 janvier 1883	30	263
Pierre Vachon	10	B	90	25 " "	30	271
Les rep. lég. de Ls. Vézina, sr.	6	1er rang S.	50	9 février "	30	289
Les rep. lég. de Joseph Groleau	4	1er " S.	50	30 juin "	38	167
Joseph Noël	12, 13	1er " N.	98	30 " "	38	168
François X. Tessier, jr.	31	1er rang S ch. de Mégantic	50	31 août "	37	108
Léon Samson	19	2e rang S. E.	100	29 " "	38	240
Néré Lemay	2, 3	Rang Longue-Pointe	99	30 " "	38	244

Léon Samson		19	de Mégantic	50	31 août		34	168
Néré Lemay		2, 3	2e rang S. E.	190	29 "	"	38	240
			Rang Longue-Pointe	99	30 "	"	38	244

William Trenholme		10, 11	Rang Longue-Pointe	110	30 août	1883	33	96
Ferdinand Brousseau & Vilmer Brousseau	Isle du Lac Aylmer, près les lots	23, 24		7	22 octobre	"	39	100
Thomas J. Bélanger		63	3e rang N.	55	25 "	"	39	114
George E. Rioux		54	2e " N.	50	13 "	"	39	196
Micah T. Hawley	Partie N de	4	2e " N.	28	18 août	"	34	160
Dosité Gagué		10	3e " S. E.	100	1 septembre	"	43	206
Michel Roy		34, 35		6	13 novembre	"	45	1
Narcisse Létourneau		18	3e rang S. E.	100	13 "	"	45	2
Jacques Picard & J. E. Plamondon		36		6	24 décembre	"	45	56
F. X. Tessier		33	1er rang N.	50	24 "	"	45	57
		32	1er " N.	50	24 "	"	37	159
Micah T. Hawley		27	1er " S. E.	100	31 octobre	1885	47	13
William Trenholme		9	Rang Longue-Pointe	45	8 mars	1886	47	94
Chs. Wm. Trenholme		8	Rang Longue-Pointe	43	1 juin	"	47	135
Honoré Vézina, jr		4	1er rang N.	50	1 "	"	48	124
Romain Boulanger		5		7	12 juillet	"	48	198
François Garon		8	5e rang S. E.	100	26 "	"	48	210
Théodore Bilodeau		7	3e " S. E.	100	15 octobre	"	48	300
Jean Roy		32		6	23 novembre	"	49	36
J. D Morin & H. Léonard	½ N. E. de	10		7	24 mars	1887	47	275
Alfred Bouchard		5	Rang Longue-Pointe	59	16 juin	"	49	260
Jos. Liberge dit Bellerose		16		7	17 août	"	52	41
Franck Caverhill		19	2e rang S. O.	53	17 décembre	"	50	170
Michel Fortin		41		6	17 "	"	52	135
Joseph Eug. Rhéault		38		6	14 mars	1888	52	225
Joseph Bernier		10	6e rang S. E.	73	5 juin	"	55	3
Cyrille Fontaine		40		6	13 "	"	55	22
Honoré Vézina		A. B. C	1er rang N.	152	23 août	"	55	85
James Reed		G	2e " S.	46	27 "	"	54	7
Michel Côté		3		C	20 septembre	"	55	114
William Trenholme		43	1er rang N.	50	14 juin	"	2	89
John Yeats Welch		16		3	10 janvier	1889	54	10
George Lapointe & Joseph Lapointe		4		7	13 mars	"	56	39
Amédée Gagné		7, 8	2e rang S. E.	296	15 mai	"	56	127
S. Etienne Adam		18	7e " S. E.	126	15 "	"	56	173
André Goulet		23		3	15 août	"	58	96
Edouard Lefrançois		24		3	4 "	"	58	107
Michel Daigle		7, 8		7	30 septembre	"	58	141
Jean Baptiste Fréchette		11		6	16 octobre	"	58	183
Joseph Eugène Rhéault		6		3	25 novembre	"	59	59
Les rep. lég. Edouard Larivée		38	1er rang S.	100	23 "	"	53	113
Alphonse Bourget		25		3	19 décembre	"	58	273
Magloire Deblois dit Grégoire		49, 50	1er. rang S.	104	21 janvier	1890	59	81

CANTON GARTHBY—Suite

Noms des concessionnaires	Numéros des lots concédés	Rangs	Acres	Date des lettres patentes	Livre	Page
John Champoux, Euclide Champoux & Calixte Champoux	19	3	100	15 février 1890	59	157
Narcisse Charretier	39	6	81	27 " "	59	180
Magloire D blois dit Grégoire	53	1er rang S.	50	22 janvier "	53	130
Magloire Pichette, jr	44	1er " N.	50	4 octobre 1889	53	129
Eugène Grenier	42	1er " S.	50	2 avril 1890	53	135
S. Etienne Adam	5	3	153	12 juin "	62	12
Louis Drapeau	41	1er rang S.	50	12 " "	53	146
J. E. Rheault	39	5	1[illegible]0	30 juillet "	60	165

CANTON HAM—érigé le 29 juillet 1807, reg. C, Grants, folio 161

Nancy Allen	7, 8, 10, 11, 12, 14	5	1200			
Abner Bingham	19, 20, 22, 23, 25, 26	2	1200			
Abigail Bingham	18	2	200			
Morey Bingham	16	2	200			
Nabby Bingham	15	2	200			
Jetty Bingham	13	2	200			
Amandy Bingham	12	2	200	29 juillet 1807	C Grants	161
Elizabeth Greig	1	2	400			
	1	3				
William Moffit	2, 3, 6, 7, 9	1	1200			
John Robinson	2, 4, 5, 6, 8	2	1000			
Judith Simpson	27, 28	1	400			
Veuve de Francis Corbin	7, 9, 10, 12, 13, 14	4	1200			
Louis Plessis Bellair	16, 17, 19, 20, 21	4	1000			
Marie A P. Lorin	7, 8, 10, 11, 13, 14	3	1200	6 février 1808	" "	163
Martha Mitchell, veuve de feu Frederick Mitchell	18, 17, 20, 21, 24, 25	1	1200	31 décembre 1811	" "	165
Zéphirin Brousseau	Partie N. E. de 18	A	2½	14 août 1860	S Sales	68
Styner Thos. Sutherland	20, 21	3	400	24 octobre 1862	Z "	146
Peter Arnold Shaw	2, 3	A partie S. O.	189	11 juillet 1863	AB "	218
Louis Guertin	45	B partie N. E	34	14 " "	" "	226
Benjamin Gagnon	25	4	196	21 " "	" "	236
Gustavus William Wicksteed	23	5	114	1 août "	AC "	16
William Russell	9	A S. O.	94	3 " "	" "	17

Styner Thos. Sutherland		20, 21		400	24 octobre	1863	AB	"	217
Peter Arnold Shaw		2, 3	A partie S. O.	189	11 juillet	1863	AB	"	218
Louis Guertin		45	B partie N. E	34	14 "	"	"	"	226
Benjamin Gagnon		25	4	196	21 "	"	"	"	236
Gustavus William Wicksteed		23	5	114	1 août	"	AC	"	16
William Russell		9	A S. O	94	3 "	"	"	"	17

Marcel Paquette	Partie d'about S. E. de	27	3	86	9 octobre	1863	AE	Sales	35
P. Arnold Shaw		27	A S. O.	86	17 octobre	1863	AC	Sales	165
George Duval		34	A pt. S. O.	82	20 "	"	"	"	167
Isaïe Boulanger		26	" " N.E.	3	24 décembre	"	AD	"	34
Joseph Boulanger		27	" " " "	8	24 "	"	"	"	35
Jean Baptiste Coulombe		25	" " " "	2¾	24 "	"	"	"	36
Thomas Guénard		16	" " " "	2	24 "	"	"	"	37
Louis Guertin		46, 47	B	66	24 février	1864	"	"	214
James Reed		17	7	182	25 "	"	"	"	215
Joseph Roy		22	A pt. N. E.	3½	9 mai	1864	AE	"	207
Jean Cloutier		36	" " S. O.	78	14 janvier	1865	AH	"	10
Ignace George Gagnon		46, 47	" " " "	186	7 avril	1866	AM	"	76
Isaïe Morasse		24	2	200	3 janvier	1868		1	193
Abraham Hamel, Jos. Hamel & Ferd. Ed. Hamel.		44, 45	Partie S. O. du canton ... A	204	3 mars	"		6	2
Octave Gaudet		42	Partie S. O. du canton ... A	103	20 avril	1870		11	209
Fréderic Paradis	½ N. E. de	19	1	140	26 mars	1872		18	17
	2/5 N. E. de la ½ S. O. de	19							
Octave Gaudet		43	A	102	4 juin	"		18	75
Camille Morin	½ S. O de	18	4	63½	15 octobre	1874		23	223
Félix Lebouvier	½ N. E. de	11	2	102	21 août	1879		32	14
Jacques Morin	½ central de	18	4	63½	5 mars	1880		36	112
Pierre Lippens	½ S. O. de	6	10	100	19 avril	"		32	30
George Demers		7	6	166	21 "	"		32	31
Edouard Demers		8	6	165	21 "	"		32	32
Joseph Couture	½ S. O de	3	10	100	97 janvier	1881		36	262
Jacques Picard	½ N. E. de	3	10	100	9 mai	1882		30	114
Félix Côté		10	6	165	25 "	"		30	125
François Levallé		2	6	166	18 août	"		38	32
Rémi Bégin		1	9	129	4 janvier	1883		30	257
Louis Bégin	½ S. O. de	2	10	100	4 juin	"		38	124
François Bourget	½ N. E. de	2	10	100	4 "	"		38	125
Ferdinand Dubuc		40	B	36	7 décembre	"		39	185
Félix Charland		2	5	197	8 février	1884		39	265
Narcisse Chrétien		34	B	41	13 novembre	"		45	5
Moïse Dupuis, père		39	B	18	7 juillet	1885		46	62
Regis McKenzie	½ S. O. de	3	5	98a. 2r.	13 "	"		42	340
Louis Desrochers	¼ S. O de	9	11	158a. 1r.	25 septembre	"		46	135
Ananie Durand	¼ S. O. de ½ S. O. de	1	11	38a. 1r.	8 février	1886		46	281
Isaïe Forest & J. Valcourt	½ N. E. de	3	8	82a. 2r	20 avril	"		48	88
Joseph Roy	½ N. E. de	24	3	99a. 2r.	16 juin	1887		49	269
	½ S. O. de	25							
Joseph Morin	½ N. E. de	17	5	99½	11 août	"		52	21
Jacques Picard	½ N. E. de	2	8	82½	11 "	"		52	22
Félix Couture	½ S. O. de	1	10	76½	25 novembre	"		52	87
William Tartif	½ S. O. de	21	5	100	6 décembre	"		52	106
Prospère Beauchêne	½ N. E. de	4	5	99	27 avril	1888		52	272
Octave Ducharme	½ S. O. de	1	5	98½	28 juin	"		55	46

CANTON HAM—Suite

Noms des concessionnaires	Numéros des lots concédés	Rangs	Acres	Date des lettres patentes	Livre	Page
Aimé Jutras	11	8	165	17 août 1888	55	91
Charles Groleau	½ S. O. de 9	2	103	3 janvier 1889	55	194
Delia Bellerose	2	9	150	11 mars "	56	20
Ludger Belisle	3	6	166	20 " "	56	58
Prospère Beauchêne	½ S. O. de 9	5	99	29 avril "	56	125
Jean-B. Gauthier	¾ N. E. de 6	6	55½	29 " "	56	141
Jacques Picard, M. P. P.	¾ N. E. de 9	6	123¾	16 juin "	58	38
Joseph Boisvert	½ S. O. de 9	6	41½	16 " "	58	37
Pierre Couture	Partie S. O. de 26 Partie N. E. de ½ N. de 25	3	110	23 octobre "	58	185
Les rep. l'g. de Pierre Richard	½ N. O. de ½ S. O. de 20	5	50	5 mai 1890	60	34
Les rep. lég. de Jos Henri C. Lajoie	½ S. O. de 8	9	79	11 juin "	62	8
Dame Philomène Roberge, Vve J. Rouleau	½ N. O. de 27	2	100	21 octobre "	60	262

CANTON HAM-SUD—érigé le 8 novembre 1851, Reg. L, Special Grants, folio 331

Israël Rice	Partie S. E. de la ½ S. O. de 8	2e r. r. Gosford	50	6 juin 1854	A A Grts	257
Alfred Gavin	Partie S. E. de la ½ S. O. de 9	1er " "	50	25 octobre "	" "	268
Thomas Jackson	Partie S. E. de la ½ S. O. de 10	1er " "	50	25 " "	" "	269
Joseph Rolfe	Partie S. E. de la ½ N. E. de 6	3e " "	50	25 " "	" "	270
Phineas M. Rice	Partie S. E de la ½ S. O. de 7	3e " "	50	25 " "	" "	271
Samuel Porter	Partie N. O. de la ½ N. E. de 10	2e " "	50	25 " "	" "	272
Gorsham Rolfe	Partie S. E. de la ½ N. E. de 8	2e " "	50	25 " "	" "	273
Noble Rolfe	Partie N. O. de la ½ S. O. de 7	3e " "	50	25 " "	" "	274
Cyrus Rice	Partie N. O. de la ½ N. E. de 7	3e " "	50	25 " "	" "	275
Samuel Thomas Rice	Partie S. E. de la ½ N. E. de 7	2e " "	50	25 " "	" "	276
George Goodenough	Partie N. O. de la ½ S. O de 10	2e " "	50	25 " "	" "	277
William Goddard	Partie N. O. de la ½ N. E. de 6	4e " "	50	20 novembre "	" "	281
Henry Palmer	Partie S. O. de 9	2e " "	50	28 " "	BB "	47
W lliam Goddard	Partie S. O. de 6	4	72	28 " "	K Sales	2
George Goodenough	Partie N. O. de la ½ N. E. de 9	2e rg. E. chemin Gosford.	50	11 avril 1855	BB Grts	71
	Partie S. E. de la ½ N. E. de 9	1er rg. O. chemin Gosford.	50	24 " "	" "	73

Elzéar Coulombe	N. E. de 27	[illegible] S. chemin				

Henry Palmer	Partie S. O. de	9	2e " "	4	50	28 "	"	K Sales	2
William Goddard	Partie S. O. de	6			72	28 "	"		
	Partie N. O. de la ½ N. E. de	9	2e rg. E. chemin Gosford		50	11 avril	1855	BB Grts	71
George Goodenough	Partie S. E. de la ½ N. E. de	9	1er rg. O. chemin Gosford		50	24 "	"	" "	73

Elzéar Coulombe	N. E. de	27	[illegible]		50	24 avril	185	[illegible] Grants	117
Jean-Baptiste Coulombe	S. O. de	27	[illegible] chemin						
			[illegible]		50	24 "	"	" "	118
John Jackson	N. E. de	10	" "		50	29 "	1857	" "	206
William Jackson	N. E. de	11	Rg. E chemin Gosford		50	29 "	"	EE "	1
William Thomson, sr	N. E. de	4	Rg. O. chemin Gosford		50	29 "	"	" "	4
			" "		50	29 "	"	" "	5
Joseph Thomson	S. O. de	4	Chem. Gosford rang O.		50	29 "	"	EE Grants	6
William Thomson, jr	5 S. O.			2	50	1 février	1860	HH "	60
Joseph Lachance, sr	Section 2 du lot No	2		3	50	1 "	"	" "	61
George Singer	Section 2 du lot No	2		2	50	1 "	"	" "	62
Joseph Dion, sr	Section 1 du lot No	2		2	50	24 "	"	" "	80
Joseph Dion, jr	Section 3 du lo No	1		2	50	12 décembre	"	JJ "	5
Amable Martin	Section 2 du lot No	5		3	50	2 mars	1861	" "	18
Louis Onézime Dion	Section 3 du lot No	1		3	50	2 "	"	" "	19
Ignace Dion	Section 1 du lot No	2		3	50	2 "	"	" "	20
Augustin Germain	Section 4 du lot No	3		3	50	22 "	1862	W Sales	56
Joseph Dion, sr	½ N. E. de ½ N. E de	1		3	50	19 juillet	"	JJ Grants	100
Gawshim Rolfe	Section 4 du lot No	2		3	50	21 "	"	" "	103
William Singer	Section 1 du lot No	3		3	50	31 décembre	"	AA Sales	65
Hugh McKay	Section 1 du lot No	4		2	100	9 juillet	1863	AB "	212
William Russell		27, 28	Chem. Gosford rang O.		100	11 "	"	" "	217
Louis C Bourgeois		19		1					
	½ N. E. de	25							
	Partie S. E. de ½ S. O. de	26							
	Partie S. E. de ½ N. E. de	26							
Oramel Ames Russell	Partie S. E. de	28			645	23 "	"	" "	242
	Partie N. O. de ½ S O de	25							
	Partie S. E. ou résidu de	25		2					
	½ S. O. de	26							
Joseph Lachance	Section 4 du lot No	6		2	50	3 août	1863	AC "	18
William Russell	Partie de ½ S. O. de	27		1	50	21 "	"	" "	49
Gustavus William Wicksteed	Partie N O. de ½ N. E. de	23		2	100	26 "	"	" "	69
Napoléon Lachance	½ S. O. de ½ N. E de	6		2	50	11 septembre	"	JJ Grants	184
	½ N. E. de	26		2	100	13 octobre	"	AC Sales	137
William Russell		19	Chem. Gosford rang E.		100	16 "	"	" "	153
Willis Russell	Partie N. O. de ½ N. E. de	20		2	50	16 "	"	" "	154
William Russell	Port. d'bt. S. E. de ½ N. E de	27		1	46	30 novembre	1863	AC Sales	243
	Port. d'bt. S. E. de ½ S. O. de	27							
Pierre Giroux	½ N. E. de ½ S. O. de	1		3	46	30 "	"	JJ Grants	249
Joseph Durand	Section 1 du lot	6		2	50	30 "	"	" "	250
Cléophas Filiault	Section 1 du lot	1		3	50	30 "	"	" "	251
Isaïe Forest, Jacques Picard, Camille Ducharme et Jean Baptiste Richard	Pt. N. O. de ½ N. E de	18		1	57	10 mai	1864	AE Sales	211

CANTON HAM-SUD — Suite

Noms des concessionnaires	Numéros des lots concédés	Rangs	Acres	Date des lettres-patentes	Livre	Page
James Goodhue, Philip Solman, Richard M. Harrison, Bernard Garneau, Marie Butean, épouse d'Adolphe Stein, Joseph Garneau, Noël Athanase Beaudet, Clement Terrien, Jasper E. Emmerson et Julien Demers	Partie de 22	2	100	27 septembre 1864	AG Sales	70
Moïse Coulombe	Partie N. E. de. 26	1	31	4 octobre "	KK Gr'nts	120
Moïse Coulombe	Pt. d'bt. N. O. de ½ N. E. de 27	1	20	29 " "	AG Sales	143
William Trenholm	Partie S. O. de 8	2	49	13 mars "	AH "	153
William Goddard	Partie N. E. de. 5, 6	4	98	9 mai 1865	AI "	76
	Partie N E. de. 5	Chem. Gosford rang E				
Joseph Mackay	1, 2	4	248	19 janvier 1866	AL "	30
Joseph Dion, fils	½ N. E. de ½ N. E. de 1	2	50	19 octobre "	AN "	212
Octave Nadeau	Partie S. O. de 28	1	18	28 février 1867	AL "	189
Joseph Germain	3e Section de 4	Ch. Wotton 3	50	4 juin 1868	7	19
Louis Marcotte	2e section de 4	Ch. Wotton 3	50	4 " "	7	20
	L'about de la 2e sect. de 4	3	11½	6 juillet "	6	200
Joseph Germain	L'about de la 3e sect. de 4	3	2½	7 " "	6	220
Samuel Goddard	Section 3, du lot 5	3	35	11 juin 1869	2	30
Samuel Porter	½ S. O. de 11	Ch. Gosford rg E	60	10 " 1870	14	40
Fred. Geo. Goodenough	8	Ch. Gosford rg. E	100	19 septembre "	14	143
George P. Ward	23	3	95	25 août 1871	15	205
William Sanders	24	3	149	28 " "	15	206
William H Mannix	25	3	200	28 " "	15	207
James H. Bennett	26	3	190	28 " "	15	208
Joseph-Zoël-Cyr Miquelon, James Durning, Olivier Longval & Cléophas Longval	Parrtie S. O. de 20	2	104	5 janvier 1872	16	140
Joseph-Zoël-Cyr Miquelon	Partie S. O. de 19	1	26	8 " "	16	142
Isaïe Forest	Partie N E. de 20	2	157	8 " "	16	162
	½ N. E. de 24	Ch. Gosford rg. E				
Thomas Bennett	½ S. O. de 21	3	1474	18 mars 1873	19	142
	Partie S. O. de 22					
	Lot 19, partie S. O. de 20	4				
	Et lots 22, 23, 24					

Isaïe Forest	Partie N. E. de 20 ½ N. E. de 24		Ch. Gosford rg. E.	157	8 "	"	15	163
Thomas Bennett	½ S. O. de 21 Partie S. O. de 22 Lot 19, partie S. O. de 20 Et lots 22, 23, 24			1474	18 mars	1873	19	142

Cyrille Doucet	1er section de 5		2	50	2 août	1873	21	197
John L. French	19		3	200	21 octobre	"	22	36
Horace Sawyer	20		3	200	21 "	"	22	37
Frederick Blodgett	Partie N. E. ou résidu de 22 ½ N. E de 21		3	179	21 "	"	22	38
William Trenholm	Section 3, 4 de 1		1	100	15 "	1874	22	253
William Goddard	½ N. E de 5 ½ S O de 6		Ch. Gosford rg. O.	100	23 décembre	"	22	291
Moïse Moreau	½ S. O. de 14		Ch. Gosford rg. O.	50	5 avril	1875	20	111
William Thompson, fils	Partie N. E. de 4 Partie S. O. de 5		Ch. Gosford rg. E.	56	18 mai	"	24	94
Benjamin Lachance	3e section de 2 Partie N. de la sect. 4 du lot 4 Pt. S.E ou rés. de la sect. de 4 4		Ch. Wolton 2 3 3	50 50 2a. 2r.	15 janvier 18 juillet 19 "	1876 " "	25 20 26	248 160 52
John MacKay	Partie N. E de 7		2	64	17 septembre	1878	29	72
Willis Russell	Partie N. E. de 19 Lots 20, 21, 22, 23, 24 Ile No 1		1 Dans le lac Nicolet	106 8	22 juillet 30 octobre	1879 "	31 33	1 24
Micah T. Hawley	17		1	125	18 août	1884	34	159
Elzéar Clarke	21 21		2 Ch. Gosford rg. E.	273	18 "	"	34	161
Joseph Houle	Section 1, 2 de 2		1	100	28 décembre	1885	46	244
Noël Michel	Section 3, 4 de 2 2e section de 6		1 2	100 50	28 " 11 juin	" 1886	46 37	245 315
Frs-X. Robitaille	Partie N. O. de le sect. de 6		3	25	11 "	"	37	316
George Singer	3e section de 2		3	50	15 octobre	"	47	200
Cyrille Doucet	2, 3 section de 3		3	100	28 avril	1890	60	212
Les rep. lég. de Thomas Guay	½ S. O de 21		2	101	3 janvier	1889	55	212
Charles Groleau	½ N. E. de ½ S. O. de 16		1	50	13 mars	"	56	45

Canton St-Camille – (Pour érection, voir canton Wotton)

Narcisse Boutin	32		12	50	22 mars	1862	W Sales	54
Louis Desilets	F, G		12	200	22 "	"	" "	55
Uldorique Painchaud	17		10	50	9 avril	"	JJ Grants	71
William Trenholm	44		12	50	9 mai	"	W Sales	154
Jacques Renaud	46		11	50	12 août	1863	JJ Grants	178
Jacques Godboat	16		10	50	16 décembre	"	KK "	34
Charles St. Jean	18		11	50	16 "	"	" "	43
François St. Jean, jur.	27		11	50	16 "	"	" "	35
Jacques D. Bellerose	2		11	50	16 "	"	" "	36
Jpseph Couturier	26		11	50	16 "	"	" "	38

CANTON ST-CAMILLE—Suite

Noms des concessionnaires	Numéros des lots concédés	Rangs	Acres	Date des lettres-patentes	Livre	Page
François X. Huppé	25	11	50	16 décembre 1863	KK Grts	37
William Trenholm	33	11	50	16 " "	" "	39
Octave Bellerose	1	11	50	16 " "	" "	40
Moïse Genest dit Labore	36	11	50	16 " "	" "	41
Joseph Belle	14	11	50	16 " "	" "	42
Edouard Desrivières	48	11	50	17 " "	" "	46
Augustin Geoffroy	3	12	50	17 " "	" "	45
Joseph Beaubien	23	12	50	17 " "	" "	44
Michel Durand	1	12	50	17 " "	" "	47
Germain Durand	A	12	50	17 " "	" "	48
André Forgue	45	11	50	17 " "	" "	49
George Onézime Beaubien	22	12	50	17 " "	" "	50
Pierre Belle	13	12	50	17 " "	" "	51
Jérôme Longvale	12	12	50	17 " "	" "	52
Jean-Baptiste Gauthier	7	12	50	17 " "	" "	53
Ignace Gauthier	4	12	50	17 " "	" "	54
Prudent Boutin	37	11	50	17 " "	" "	55
George Darveau	46	12	50	18 " "	" "	56
Pierre Roy	32	11	50	18 " "	" "	57
Télesphore Boisvert	30	12	50	18 " "	" "	58
Les rep. lég. de feu William Davis	47	12	50	18 " "	" "	59
Pierre Boulin	41	12	50	18 " "	" "	60
Jean-Baptiste Labelle	52	12	50	18 " "	" "	61
Narcisse Boutin	33	12	50	18 " "	" "	62
Louis Ménard	49	12	50	18 " "	" "	63
Joachim Huppé	25	12	50	18 " "	" "	64
Noel St Michel	45	12	50	18 " "	" "	65
Antoine T. Manceau	27, 28	10	100	23 " "	AD Sales	27
Ignace Pinard	Lots H, I	12	200	31 mars 1864	AE "	39
Flavien Milette	6	12	50	3 janvier 1865	KK Grts	154
Charles Boutin	41	11	50	20 septembre "	LL "	16
Les rep lég. de feu Flavien Milette	18	12	50	19 " 1866	AN Sales	120
Pierre Leclaire	6	11	50	18 avril 1867	AO "	189
Joseph Côté	28	12	50	8 septembre 1868	9	19
Géovite Pinard	16	11	50	24 février 1869	7	97
Basile Durand	11	13	50	5 juin "	7	100
François X. Robitaille, jr	17	13	50	5 " "	7	101
Fabrique de St-Camile	17	12	50	14 juillet "	7	106
Robert Atkinson Davis	9	11	50	27 août "	12	98

Joseph Côté		28	12	50	3 septembre		7	97
Géovite Pinard		16	11	50	24 février	1869	7	100
Basile Durand		11	13	50	5 juin	"	7	101
François X. Robitaille, jr		17	13	50	5 "	"	7	106
Fabrique de St-Camille		17	12	50	14 juillet	"	7	106
Robert Atkinson Davis		9	11	50	27 août	"	12	98
Thomas Davis		18	12	50	21 décembre	1869	12	159
Jos. Zoël Cyr dit Miquelon		4	11	50	7 juin	1870	13	2
Olivier Longvalle		12	11	100	24 février	1873	21	37
		11	12					
Pierre Roy		39	11	50	16 juin	"	20	14
Marie Grégoire, veuve de Chs. Gervais		38	11	50	3 juillet	"	21	146
François-Xavier Boutin		40	12	50	3 "	"	20	15
Onézime Geoffroy		20	11	50	14 février	1871	23	55
William Godbout	½ N. E. de	13	10	75	12 octobre	"	23	218
	Lot	14						
Joseph Edmond Raiche	22, 23,	24	9	69	3 novembre	1875	25	204
Jos. Zoël Cyr dit Miquelon		N	11e rg S.O.	84	9 "	"	25	208
Oeuvre et Fabrique de St-Camille	Partie de	19	11	3a. 1r. 20p	28 février	1876	25	277
Onézime Geoffroy	Résidu de	19	11	46a. 2r. 20p.	29 "	"	25	278
Norbert Roy		30	12	50	4 mai	1877	20	199
Antoine Roy		51	12	50	17 juillet	"	26	240
Ovide Dureau		C	12	100	24 décembre	"	26	295
Les rep leg. Dominique Godin	7, 8,	9	10	150	28 avril	1879	28	271
Antoine Pinard	18,	19	13	100	25 juin	"	32	8
Guillaume Crépeau		14	13	50	5 mars	1880	36	113
Les rep. lég de Toussaint Martin		15	13	50	19 avril	"	36	122
Jacques Picard		B	9	48	3 décembre	"	36	242
Zéphirin Godbout		12	10	75	14 juin	1881	32	105
	½ S O de	13						
George Darveau		49	11	50	27 "	"	32	115
François-Xavier Couture		16	13	50	29 septembre	"	32	177
Jean-Baptiste Godbout		18	10	50	30 "	"	32	180
Uldoric Painchaud	Lot A N. O		12	150	8 novembre	"	32	214
	Lot	B						
Prudent Vaillancourt	50, 51,	52	11	175	22 "	"	32	244
	½ N O. de	53						
Ludger Longval		10	11	50	11 février	1882	30	27
Fabien Decelle		D	12	100	9 "	1883	30	286
Paul Decelle		C	11	96	9 "	"	30	288
Thomas Haudy		39	9	40	22 août	"	33	66
Joseph Côté dit Crépeau		4, 5	13	100	23 octobre	"	39	107
Isidore Lapointe		37	10	50	25 "	"	39	113
Octave Roy		30	11	50	25 février	1884	37	124
Octave Roy		29	11	50	25 "	"	39	287
Léon Raiche	19, 20,	21	9	210	21 mai	"	43	76
	19, 20,	21	10					
Antoine Théotime Manseau	27,	28	9	55	25 février	1885	45	267
Thomas Breton, jr		31	10	50	18 mars	"	45	305
Herménégilde Nault		G	11	91	18 "	"	45	306
Octave Manseau	25,	26	9	51	7 août	"	46	84
Edmond Longval		22	10	50	16 septembre	"	42	364
Jos. Bourque, jr		E	12	100	15 octobre	1886	48	298
Jos. Couture		23	10	50	31 décembre	"	49	71
Antoine Raiche		24	10	50	31 "	"	49	73

CANTON ST-CAMILLE — Suite

Noms des concessionnaires	Numéros des lots concédés	Rangs	Acres	Date des lettres-patentes	Livre	Page
Joseph Onésime Beaubien	29, 30, 31	9	90	25 février 1888	52	219
Olivier Darveau	46	10	50	5 décembre "	55	185
Pierre Coutu, fils	Lot I	11	89	25 janvier 1889	55	257
Antoine Devin	16, 17	14	100	4 février "	55	271
Alfred Lecomte	17	11	50	30 janvier "	55	258
Octave Bellerose	1, 2, 3	10	150	30 " "	55	261
Narcisse Marchand	10	14	50	31 " "	55	263
Olivier Darveau	47	10	50	6 avril "	56	88
George Darveau	49	10	100	6 " "	56	87
Arsène Richard	M	12e r. du rés. S.O.	100	9 " "	56	100
Pierre Noël Paré	D	11e r. du rés. S.O.	95	9 " "	56	99
Isaïe Savage	40 / 40	9 / 10	91	29 " "	56	138
François-X. Couture	22, 23	14	100	29 " "	56	139
Jean-Baptiste Chartier	B	11e r. du rés. S O	97	29 " "	56	126
Ananie Durand	22, 23, 24 / 54	13 / 12	202	15 août "	58	93
François-Xavier Couture	20, 21	14	100	29 octobre "	58	196
Thomas Audy	41	10	50	29 " "	58	197
Joseph H. Crépeau	38	10	50	29 " "	58	200
Pierre Roy	38	12	50	18 février 1890	59	165
Narcisse Audy	36	12	50	1 avril "	59	257
Ephrem St. Michel	14	14	50	1 " "	59	258
Louis Boutin	34	12	50	1 " "	59	259
Octave Geoffroy	5, 6	10	107	3 mars "	59	188
Louis Ménard	37	12	50	8 mai "	60	42
Eugène Stanislas Darche	½ S. O. de A	9	25	29 avril "	60	27
Oscar Désilets	½ N. E. de A	9	25	29 " "	60	26
Joseph Martel	23	11	50	22 juillet "	60	155
George Boisclair	5	12	50	15 août "	60	190
Michel Durand	L dans le résidue S. O de...	11	86	15 " "	60	188
Octave Manceau	34	10	50	15 " "	60	189

CANTON STRATFORD—érigé le 3 avril 1856, Reg. M, Special Grants, folio 36

Jean-Baptiste Delisle	50	3e rang S. O...	50	27 octobre	1856	BB Grants	145	
Rémi Alphé Arcand	27	2e rang S. O...	50	1 juin	1857	EE "	18	
Jos. Sempair dit Champoux	57	2e rang S. O...	50	21 mai	1858	GG "	93	
George Sempair dit Champoux	55	2e rang S. O...	50	21 "	"	" "	94	
Olivier Sempair dit Champoux	54	2e rang S. O...	50	21 "	"	" "	95	
Jos. Olivier & G. Sempair dit Champoux	56, 57	1er rang S. O..	150	21 "	"	" "	96	
	56	2e rang S. O...						
Bernard Garneau	23	2e rang S. O...	50	26 juillet	"	" "	128	
Christophe Caron	24	3e rang S. O...	50	26 "	"	" "	134	
Elzéar Sempair dit Champoux	53	2e rang S. O...	50	29 "	"	" "	149	
Urbain Sempair dit Champoux	52	2e rang S. O...	50	29 "	"	" "	150	
Octave Sempair dit Champoux	56	3e rang S. O...	50	29 "	"	" "	151	
François Hausiase Boudreau	45	3e rang S. O...	50	13 octobre	"	" "	166	
Alexis Livin Beaumier	60	3e rang S. O...	50	13 "	"	" "	167	
Hubert Bergeron	41	2e rang S. O...	50	13 "	"	" "	164	
Pierre Hébert	25	3e rang S. O...	50	13 "	"	" "	163	
Philippe Porel	51	3e rang S. O...	50	5 décembre	1859	HH "	37	
Michel Béliveau	53	3e rang S. O...	50	5 "	"	" "	38	
Les rep. lég. de feu Alexis Beaumier	61	3e rang S. O...	50	28 "	"	" "	43	
Gédéon Hébert	61	2e rang S. O...	50	28 "	"	" "	44	
Gilles Chêné	60	2e rang S. O...	50	28 "	"	" "	45	
Jean B. Delisle	½ S. E. de	2e rang S. O...	25	12 octobre	1861	V Sales	62	
Les rep. lég. de feu Jean B. Paradis	29	2e rang S. O...	50	12 décembre	"	JJ Grants	47	
Antoine Beauvais	65	2e rang S. O...	20	8 juillet	1863	AB Sales	208	
L'Honorable Louis Renaud	24, 25, 26, 28, 46, 50	2e rang S. O...	301	28 août	"	AC "	66	
	49	2e rang S. O...	50	28 "	"	JJ Grants	182	
Les rep. lég. de feu Joseph Champoux	15	6e rang S. O...	98	16 septembre	"	AC Sales	87	
William Jalbert dit Carleton	22	2e rang S. O...	49	2 "	1864	KK Grts	105	
Pierre Champoux	57	3e rang S. O...	50	3 "	"	" "	106	
Michel Couture	19	2e rang S. O...	34	24 novembre	1865	LL "	18	
George Champoux	13	6e rang S. O...	100	6 avril	1866	AM "	74	
George Champoux & Octave Champoux	14	6e rang S. O...	100	6 "	"	" "	75	
Onézime Beaumier	59	3e rang S. O...	50	13 août	"	LL Grants	40	
Michel Hébert	63	3e rang S. O...	50	11 mai	1868	7	11	
Bernard Garneau	55	3e " " ..	50	4 juin	"	7	22	
Joseph Gagnon, jr	59	2e " " ..	50	16 août	1870	7	135	
Isidore Gauthier	45	3e " " ..	50	2 novembre	"	7	142	
Jean-Baptiste Delisle	49	3e " " ..	50	19 juillet	1871	16	42	
G. orge Champoux	54	3e " " ..	50	28 novembre	"	7	197	
Daniel Gauthier	5	6e " " ..	100	14 juin	1872	18	88	
Eusèbe Brodeur	3	7e " " ..	150	24 février	1873	21	38	
	47	2e " " ..						
Antoine Beauvais	64	2e " " ..	50	24 "	"	20	6	
Adolphe Gagnon	58	3e " " ..	50	24 "	"	20	7	
Siméon Béliveau	52	3e " " ..	50	5 août	"	20	25	

1091

CANTON STRATFORD—Suite

Noms des concessionnaires	Numéros des lots concédés	Rangs	Acres	Date des lettres-patentes	Livre	Page
Rémi Eucher Arcand	48	2e rang S. O.	50	5 août 1873	20	26
Hon. Louis Renaud	½ N. O. de 51	2e " "	25	12 novembre "	22	52
Voltaire Joseph Hébert	26	3e " "	50	21 septembre 1874	20	85
Narcisse Pepin	58	2e " "	50	22 décembre "	20	101
Napoléon Pepin	3	8e " "	103	23 " "	23	293
François Lavigne	11	6e " "	100	2 septembre 1876	26	82
George Champoux	17, 35, 42	2e " "	129	16 août 1877	20	205
	35	3e " "	50	16 " "	26	247
Adolphe Gagnon	1	8e " "	103	17 décembre 1879	36	82
George Champoux	42	3e rg S. O ch. Mégantic	50	13 mai 1880	32	34
Honoré Hébert	23	3e rang S. O.	38	5 janvier 1882	32	278
Les rep. lég. de Louis Grenier	34	3e " "	50	9 " "	37	55
Onésime Fortier	21	11	102	26 mai "	30	126
Corp. Epis. Cath. Rom. de Sherbrooke	Partie centrale de 5	12	50	16 octobre "	2	71
Arthur Rémy	5	7e rang S. O.	100	23 décembre "	31	216
François Marcel Bernier	1	7e " "	100	9 février 1883	30	287
Barnabé Côté	51	1er " "	97	26 avril "	38	102
	53	1er " N. E.				
Joseph Chenard	35	1er " S. O.	50	30 juin "	38	166
Marcel Côté	39, 40	2e " N. E.	95	30 " "	38	168½
Frs. X. Deslongchamp	42, 43	1er " "	100	22 août "	38	218
Cyrille Hébert	63	2e " S. O.	50	25 " "	38	234
Pierre Deslongchamp	44	1er " N. E.	50	29 " "	38	242
Galen B. Loomis	9	2e " "	395	18 septembre "	33	108
	Lots de parc en front du Lac Aylmer					
Joseph Guay	43	1er " S. O.	50	6 décembre "	39	173
Honoré Pomerleau	17	12	138	30 septembre 1884	43	248
Cyrille Gosselin	½ N. E. de 12	12	187	11 novembre "	43	274
	Lot 15					
Elie Dolbec	7	6e rang S. O.	100	9 décembre "	45	34
George Champoux	9	6e " "	100	9 " "	45	35
Antoine Dolbec	6	6e " "	100	13 " "	45	45
Arcadius Marceau	14	12	130	13 janvier 1885	45	79
Joseph Mercier	20	11	100	2 mars "	45	277
Les rep. lég. de Pierre Hébert	46	3e rang S. O.	48	8 avril "	37	275
Charles Gagnon	½ S. O. de 12	12	63	15 " "	45	344
Charles Beaulieu	18	12	139	24 " "	45	361

Antoine Dolbec	6	6e " "	100	13 "	"	45	45
Arcadius Marceau	14	" " 12	130	13 janvier	1885	45	79
Joseph Mercier	20	" " 11	100	2 mars	"	45	277
Les rep. lég. de Pierre Hébert	46	3e rang S. O.	48	8 avril	"	37	275
Charles Gagnon	½ S. O. de 12	" " 12	63	15 "	"	45	344
Charles Beaulieu	18	" " 12	139	24 "	"	45	361

Evariste Hébert	39	1er rang S. O.	50	7 juillet	1885	46	64
	39	1er " N. E.	50	7 "	"	46	65
Jean Béliveau	5, 6	" 7	200	21 "	"	46	93
Jean Jalbert dit Carleton	15, 16	2e rang S. O.	52	18 septembre	"	2	81
	16	1er " "	50	18 "	"	42	383
Jules Roy	16	" 12	136	22 octobre	"	46	185
J. Eugène Rhéault	4	" 12	145	3 février	1886	46	269
John Roche	1	" 6					
	1	" 7	223	8 mars	"	47	93
	37	2e rang N. E.					
Les rep. lég. de Narcisse Pepin	58	1er " S. E.	37	26 juillet	"	48	211
Eusèbe Côté	46, 47	1er " "	100	11 septembre	"	48	254
Alex. Deslongchamps	29, 30	2e " N. E.	100	10 novembre	"	49	17
Jean Roy	6	" 12	161	23 "	"	49	37
Marcel Côté	36	2e rang N. E.	50	27 avril	1887	49	192
Damase Gauthier	44	3e " S. O.	50	2 juin	"	37	356
Augustin Brodeur	4	6e " "	100	22 novembre	"	52	77
Damase Héon	3	" 12	144	17 décembre	"	52	134
Urbain Lamonde	11, 12	3e rang N. E.	100	24 avril	1888	52	271
Hubert Picard	50, 51	2e " "	82	1 mai	"	52	276
	46	1er " "	50	25 "	"	52	294
	47	1er " "	50	28 juin	"	55	50
Antoine Boisvert	43	2e " S. O.	50	11 mars	1889	53	41
Epiphane Rivard	48	3e " "	50	13 "	"	56	43
Jean Morin	2, 3	6e " "	200	14 juin	"	58	44
Edmond Gauthier	15	1er " "	50	10 août	"	58	77
Jean Eugène Reault	18	" 11	100	25 juillet	"	56	298
Jean Roy, jr	20	" 12	131	28 novembre	"	58	224
Evariste Hébert	4	5e rang S. O.	100	15 février	1890	59	158
Hubert Picard	47	2e " N. E.	50	2 juillet	"	60	153

VILLAGE ST-HIPPOLYTE

Sa Grâce le Très Révérend Pierre Flavien Turgeon, Arch. Evêque de Québec, représentant la Corporation Arch Cath. Rom. de Québec	La réserve d'Eglise	"	10	31 mai	1853	AA Grts	223
L'Hon. Antoine Aime Dorion	9	1er rg. des lots de village N. E du chemin Wotton	1	6 juin	1860	R Sales	175
		" "	1	21 juillet	"	S "	28
Camille Ducharme	3						
Jacques Picard	12	1er r. N. E. du ch. Wotton	2	4 juin	1862	W "	213
	12	2e " "					

VILLAGE ST-HIPPOLYTE—Suite

Noms des concessionnaires	Numéros des lots concédés	Rangs	Acres	Date des lettres patentes	Livre	Page
Jean-Baptiste Richard	9 & 10	3er. N E c Wot	2	4 juin 1862	W Sales	214
Charles Dubois dit Lafrance	4	3e " "	1	27 novembre "	Z "	224
Louis Picard	11 & 12	3e rg. de lots de village	2	6 avril 1863	AA "	226
James McGowan	11	1er rang	1	26 octobre "	AC "	181
James Durning	2	1er rang N. E.	1	2 avril 1864	AE "	42
François Crépeau	1 & 2	3e rg. côté N. E. de la rue Bouchette	2	4 janvier 1865	AH "	5
Jacques Picard	16	1er rang N. E.	3	8 avril 1869	9	245
	15, 16	2e " "				
Charles Bourgeau dit Lacroix	11		2	16 mai 1870	11	231
François Lamie	14		1	21 octobre "	13	83
Maxime Phenix	4 & 5		4	3a. 2r. 3 mars 1873	21	45
	4 & 5		5			
Rep. Hyacinth Laberge	15		1	17 avril 1874	23	89
Jacques Picard	15, 16		3	24 janvier 1884	39	246
	15, 16, 17, 18		4			
Edouard Léger	7 & 8	3e rang N. E.	3	13 décembre "	45	39
	7, 8, 9	4e " "	4			
Benjamin Millette	13	1er " "	1	13 " "	45	44
Jacques Picard	13, 14		3	1 mai 1885	45	366
	10, 11, 12, 13, 14		4			
Louis Picard	3, 5, 6		3	17 " 1887	49	219
	3		2			
Jean Valcourt	10		1	29 avril 1889	56	136
	10		2			
	1		1			
	1, 2		2			
Jacques Picard, M. P. P.	1, 2, 3, 6		4	17½a. 9 août "	58	76
	1, 2, 3, 6, 7, 8		5			
	1, 2, 3, 4, 5, 6, 7, 8		6			
Jean-Baptiste Richard	9		2	1 3 mars 1890	59	187

Village St-Olivier

Sa Grâce le Très-Révérend Pierre Flavien Turgeon archevêque de Québec, comme représentant La Corp. Arch. Cath. Rom. de Québec	½ lot de réserve du clerger		10	7 décembre	1852	A A Grants	159
Bernard Megone	A	1	7½	27 janvier	1863	A A Sales	137
	11	11					
Thomas Jacques	13	11	0a. 2r. 0p.	24 octobre	1878	28	141
David Grenier	14	11	0a. 2r. 0p.	3 mai	1880	36	152
Felix Vachon	12	11	...0r. 2. 0...	22 décembre	"	36	247
Onesime Trotier	15	11	... 2r. 9p...	4 "	1882	30	217
Joseph Lapointe	1	18	2r.	3 "	"	30	218
	3, 4	17	1	10 mars	1884	39	296
	20	20					
	15, 16	21	4a. 2r.	1 mai	1885	45	368
	15, 16	22					
Joseph Laceoix	13, 14	21	2	28 juin	1886	48	179
	17	20	2r.	11 décembre	1883	39	193
Joseph Lapointe	6	18					
	13, 14	22					
	5, 6, 7, 8	23	12a. 2r.	20 janvier	1887	49	83
	8	24					
Onésime Lapointe	18	20	2r.	24 mars	"	49	112
Thomas Jacques	4, 5	25	12, 2, 28	17 mai	"	49	215
	5	26					
Onésime Groleau	1	17	½	14 octobre	"	50	74
Alin Roy	6	25	4a 35p.	11 juin	1888	55	14
Joseph Tessier	2, 3	18	1	25 nevembre	1889	59	57
Dame Cecilia Bureau, veuve Samuel Roy	16	11	2r. 9p.	19 décembre	"	58	277

Canton Weedon—érigé le 28 février 1822, Reg. E, Grants, folio 211

Louis Gugy	2, 3, 5, 6, 7	8	1200				
	1	9					
Augustin Gagnon	3, 4, 6, 7, 8	9	1200				
	1	10					
Michael St. Pierre	2, 4, 5, 8, 9	10	1200	28 février	1822	E Grants	211
Joseph Germain dit Magay	11, 12	10	1200				
	2, 3, 4, 6	11					
John Munro	7, 9, 10, 11, 13, 14	11	1200				
Margaret Lemaitres, sr	1, 2, 4, 5, 6, 8, 9	6	1500				
	½ O. de 11						

CANTON WEEDON—Suite

Noms des concessionnaires	Numéros des lots concédés	Rangs	Acres	Date des lettres-patentes	Livre	Page
Elizabeth Lemaitre	½ E. de 11 Lot 12, 13, 15 1, 3, 4, 5, 7, 8 ½ S. E. de 10	6 7	1950			
Mary Allgeo	10, 11, 13 ½ O. de 14	9	700	28 février 1822	E Grants	211
Andrew Patterson	13, 15	10	400			
Margeret Lemaitre	⅔ N. O. de 10 Lot 11, 12, 14, 15 9, 10, 12, 19, 14	7 8	1950			
B. C. A. Gugy	½ N. de 17 17, 18	1 2	500	14 juin 1823	" "	458
Christian Snyder	16, 17, ½ S. O. de 18	11	500	20 octobre 1835	Q "	105
John Ruiter	19, 20 19, 20	10 11	800	20 " " "	" "	103
John Shaw	½ S. O. de 3	2	100	16 novembre 1836	R "	201
Isaac Conklin	½ N. E. de 4	2	100	16 " " "	" "	181
William Deline	½ S. O. de 4	2	100	16 " " "	" "	177
Ephraim F. Hurlbutt	½ S. O. de 6	2	100	16 " " "	" "	199
Barnakas Hitchcock	3	3	200	16 " " "	" "	191
John Lampman	½ N. E. de 4	3	100	16 " " "	" "	185
George Hogel	½ S. O. de 5	3	100	16 " " "	" "	173
William Ide	½ S. O de 7	3	100	16 " " "	" "	187
Lemuel Scott	½ N. E. de 7	3	100	16 " " "	" "	197
T. H. Goddu	7 et ½ S. O. de 8 8	2 3	500	7 octobre "	" "	145
Jean-Baptiste Thibeau	½ N. E. de 7	4	100	16 novembre "	" "	203
Samuel Mills	20	6	200	16 " "	" "	279
Nathaniel Stevens	19	9	200	16 " "	" "	307
Peter Pickle	½ N. E. de 20	9	100	16 " "	" "	183
Jacob Sheefett	½ S. O. de 20	9	100	16 " "	" "	193
Hermanius Ruiter	18	10	200	16 " "	" "	205
Asa Borden	½ S. O de 15	11	100	16 " "	" "	175
Ephraim M Hungerford	½ N. E. de 18	11	100	16 " "	" "	195
Barnabas Decker	½ S. O de 21	11	100	16 " "	" "	189
Allen Hungerford	½ N. E. de 21	11	100	16 " "	" "	209
Philip Chambers	½ N. E. de 3	2	100	6 février 1837	" "	253
Jacob Boomhower	½ N. E. de 5	2	100	6 " "	" "	245
Joseph Sltoliker	½ N. E. de 6	2	100	6 " "	" "	243

Ephraim M Hungerford	½ N. E. de	18		11		100				
Barnabas Decker	½ S. O de	21		11		100	16 "	"	" "	189
Allen Hungerford	½ N. E. de	21		11		100	16 "	"	" "	209
Philip Chambers	½ N. E. de	3		2		100	6 février	1837	" "	253
Jacob Boomhower	½ N. E. de	5		2		100	6 "	"	" "	245
Joseph Sltoliker	½ N. E. de	6		2		100	6 "	"	" "	243

James Taylor	½ S. O. de	6		3		100	6 février	1837	R Gran	247
Abner Barnes	½ N. O. de	18		6		100	6 "	"	" "	251
Elnathan Phelps	½ S. O. de	5		2		100	6 "	"	" "	49
John Smith	½ N. E. de	15		11		100	6 "	"	" "	255
Lewis Snyder	½ N. E. de	5		3		100	28 janvier	1839	T "	133
John Corey	½ N. E. de	6		3		100	28 "	"	" "	131
	10, 11, 12, 13, 14, 15, 16			4						
	4, 5, 6, 7, 8 9, 10, 11, 12, 13, 14, 15, 16			5						
	14, 16, 17			6						
British American Land Company	2, 9, 16, 17			7		8600	10 septembre	1840	C Sales	291
	4, 11, 16, 17, 18			8						
	2, 9, 16, 17, 18			9						
	7, 14, 16, 17			10						
	5, 12			11						
James Pell, capt	18, 19, 20			7		800	17 "	"	U Grants	273
	20			8						
Prentice Hitchcock	½ S. O. de	4		3		100	19 octobre	1840	" "	307
Willard Barnes	½ N E. de	19		8		100	19 octobre	"	" "	309
Nathaniel Garland	½ S O. de	19		8		100	17 décembre	1841	W "	125
Les rep de Jacques Despres		1		5		200	31 juillet	1844	X "	197
Brit. Am. Dand Company	Un morceau de terre situé dans le canton Weedon, Bury et Lingwick					85088	5 avril	1847	L Spl Gts	10
	3, 10, 19, 21			6						
	½ S. E. 18, lots 22, 23									
	6, 13, ½ N E. de 21, 22, 23, 24			7						
Brit. Am. Land Company	1, 8. 15, 21			8		5456	4 avril	1847	Y "	347
	5, 12, 21			9						
	3, 10, 21, 22, 23			10						
	1, 8, 22, 23			11						
Brit Am. Lann Company		7		6		200	31 juillet	1857	O Sales	11
Paul Medor Galarneau		2		5		200	28 avril	1864	AE "	166
Joseph Gauthier	½ N. O de	19		3		100	2 mai	"	" "	179
Pierre Avare	½ N. E. de	13		3		100	10 mars	1865	AH "	138
Joseph Gauthier		19		4		130	1 février	1866	AK "	208
Angus McLean	Partie S. O de	11		1		76	3 "	"	" "	219
François Brière, fils	½ N. E. de	25		7		66a. 2r. 26½p.	3 octobre	"	AN "	175
Michel Fortin	½ S. O de	21		7		100	6 février	1868	3	34
Antoine E. Dodancourt	Partie S. O. de	1		1		87	28 avril	"	6	34
Justinien Benoit		4		4		200	23 juin	"	6	143
Louis Patrie		3		4		200	25 août	"	9	1
Michel Fortin, fils	½ S. O. de	19		2		100	10 décembre	"	9	133
Charles Gauthier	½ N. E de	19		2		100	2 février	1869	9	176
Donald McIver	½ N. E de	8		2		100	13 "	"	10	92
Moise Biron		16		2		200	30 juillet	"	11	82
Thomas Davis	½ S. O. de ½ N. E de	14		2		50	27 avril	1870	12	227
Narcisse Benoit	½ N. E. de	11		3		100	11 janvier	1871	13	140

CANTON WEEDON—Suite

Noms des concessionnaires	Numéros des lots concédés	Rangs	Acres	Date des lettres-patentes	Livre	Page
Louis Patris	¼ N. E. de 2	3	100	17 février 1872	16	196
Joseph Gauthier sr	¼ S. O. de 20	3	100	17 " "	16	197
George Patris	¼ S. O. de 13	2	100	17 " "	16	198
Louis A. Lussier	N. E. de 20	3	100	8 mars "	16	229
Louis Fontaine	¼ S. E. de 19	3	100	8 " "	16	231
Cyrille Lussier	¼ N. E. de 27	7	100	8 " "	16	234
	Partie N. O. de 27	6	26	4 juin "	18	77
Lewis McIver	Partie N. E. de 8 Partie N. E. de 9 Partie S. O. de 10	1	79 156	27 " " 23 juillet "	17 17	310 228
Louis Gagné, jr	Partie S. O. de 2	1	86	23 " "	18	114
Lewis McIver	Partie N. E. de 10	1	77	29 août "	17	246
François X. Gauthier	¼ S. O. de 20	2	100	3 février 1873	21	29
Murdoch McKay	Partie S. O. ou rés. de 8	1	79	12 mars "	19	140
Zotique Fortin	¼ S. O. de la ¼ N. E. de 20	2	50	13 juin "	21	129
Joseph Gauthier	¼ N. E. de la ¼ N. E. de 20	2	50	13 " "	21	131
Raymond Fontaine	¼ N. E. de 13	3	100	28 août "	21	212
Jean Lagassé	¼ N. E. de 18	4	100	18 septembre "	21	218
Jean Baptiste Brodeur		5	152	16 février 1874	23	58
Toussaint Beaudry	¼ N. E. de 9	2	100	6 avril 1875	25	66
Les rep. François Brière	¾ S. O ou résidu de 25	7	133¾	11 mai "	25	99
Augustin Palerdis	¼ N. O. de la ¼ S. O. de 14	2	50	4 septembre "	25	162
Hubert Gagné	¼ N. E de la ¼ S. O. de 3	1	42 a. 2 r.	21 février 1876	25	267
Hubert Benoit	¼ N. E. de 12	2	100	9 mars "	25	285
Cyrus S. Clark	Lot 26 & ½ S. O. de 27 Lot 28 ¼ N. O. de 24, 25, 26 ¼ N. O. de 24 & lots 25, 26	8 9 10 11	1306	2 mai "	24	264
Alexis Briére	¼ N. E. de la partie N. O. de 25 Partie N. O. de 26	6	47½	21 août "	26	76
Charles Tanguay	¼ S. E. de 3	5	100	1 septembre 1876	26	78
Antoine Tétrault	¼ N. E. de 18	1	72	20 janvier 1877	26	135
Damase Brault	¼ N. E. de ¼ N. E. de 13	2	50	23 mars "	26	173
National Building Society, Sherbrooke	¼ N. E. de ¼ S. E. de 17	1	37	23 " "	27	115
Cyrille Lussier	Partie S. O. de 28	7	66	26 avril "	26	201
Zéphirin Blanchard		3	200	31 décembre 1878	28	200
Olivier N. Beaudry	¼ N. E. de 10	2	100	15 janvier 1879	32	4
Charles Tanguay	¼ N. E. de 15	3	100	15 avril "	38	252
Joseph Dansereau	¼ S. O. de ¼ N. E. de 13	2	50	18 juin "	36	9

Cyrille Lussier	Partie S. O. de	28	7	66	26 avril	"	36	201
Zéphirin Blanchard		14	3	200	31 décembre	1878	28	200
Olivier N. Beaudry	½ N. E. de	10	2	100	15 janvier	1879	32	4
Charles Tanguay	½ N. E. de	15	3	100	15 avril	"	38	252
Joseph Dansereau	½ S. O. de ½ N. E. de	13	2	50	18 juin	"	36	9

André Dansereau	½ S. E. de ½ S. O. de	11	2	50	18 juin	1879	36	20
Eusèbe Blain dit Fontaine	½ N. E. de	5	4	200	5 septembre	"	33	20
	½ S. O. de	6						
Moïse Bourque	½ S. O. de	16	3	100	8 mai	1880	36	161
Alfred Fontaine	½ S. O. de	5	4	100	11 "	"	32	33
Jean-Baptiste Bonnet		12	3	200	7 décembre	1881	32	264
François Fortier, jnr	½ S. O. de	13	3	100	23 janvier	1882	30	13
Pierre Fortin		21	9	200	19 avril	"	39	90
Alexandre Brière		22	9	200	31 août	1883	38	179
[illegible] d'Israël Dufault	½ N. E. de	14	1	74a. 2r.	23 octobre	"	39	1 6
[illegible]	½ S. O. de	11	2	100	21 mai	1884	43	73
Les représentants de Joseph Lizé	½ S. O. de	19	1	78a. 2r.	4 juin	"	43	84
Narcisse Benoit	½ N. O. de	10	3	100	11 novembre	"	43	278
Alexander Ross	½ S. O. de ½ S. O. de	3	1	42a. 2r.	13 novembre	1884	42	46
Pierre St. Onge	½ S. O. de	10	2	100	12 mars	1885	45	296
Michel Côté	½ S. O. de	11	3	100	21 avril	"	45	360
Augustin Rémi Hudon	½ S. O. de ½ N. E. de	26	7	50	21 juillet	"	46	81
Treffé Desmarais	½ S. E. de	10	3	100	21 "	"	46	95
Augustin Palardy	½ S. O. de	15	3	100	19 février	1886	48	4
Zotique Fortin		16	1	143	2 juin	"	48	131
Joseph Lachapelle	½ S. O. de	15	2	100	12 juillet	"	48	197
Banque de St. Hyacinthe	½ N. O. de	2	4	100	11 septembre	"	48	260
Raphaël Biron	½ S. O. de	2	2	100	14 décembre	"	49	55
	½ N. E. de	2	2	100	14 "	"	49	56
O. Nazaire Beaudry	½ N. E. de	6	4	100	10 août	1887	52	16
Louis Patry	½ S. E. de	1	4	100	17 décembre	"	52	131
Théophile Lachapelle	½ N. O. de	3	5	100	19 juin	1889	58	26
Jean-Baptiste Després	½ N. E. de	15	2	180	5 septembre	"	58	109
George Patry	½ S. O. de	9	3	100	18 décembre	1890	60	315

CANTON WOLFESTOWN—érigé le 14 août 1802, Reg. A, Grants, folio 414

Nicholas Montour	2, 3, 4, 6, 7, 9	1	1200					
William Walsh	10, 11, 13, 14	1	1200					
	1, 2	2						
John Murphy	4, 5, 6, 8, 9, 11	2	1200					
Luke Gaul	12, 13	2	1200					
	1, 3, 4, 6	3						
William Gaul	7, 8, 10, 11, 13, 14	3	1200	14 août	1802	A Grants	414
Pierce Kief	2, 3, 5, 6, 7, 9	4	1200					
Mathew Reagan	10, 12, 13, 14	4	1200					
	1, 3	5						
Dennis Daly	4, 5, 7, 8, 10, 11	5	1200					
Michel Broderick	12, 14	5	1200					
	1, 2, 4, 5	6						

CANTON WOLFESTOWN – Suite

Noms des concessionnaires	Numéros des lots concédés	Rangs	Acres	Date des lettres-patentes	Livre	Page
Timothy Lynch	6	6	200			
Dominique Ducharme	18, 19	2	800	28 avril 1831	K Grants	5
	17, 18	3				
Bernard A. Panet	16, 17	4	1000	11 juillet "	" "	106
	17, 18, 19	5				
John Boyd	15	5	500	19 novembre 1832	M "	312
	½ N. E. de 18	6				
	21	7				
Lieutenant Dessalaberry	20, 21, 22	3	1200	8 mai 1833	N "	35
	19	6				
	18, 19	7				
Joseph Shuter	23, 24	8	800	16 décembre "	" "	361
	22, 23	9				
Charles Plenderleath	17	7	1200	27 " "	O "	303
	16, 17	8				
	15, 16	9				
	27	10				
Amos Hall	15	3	200	21 janvier 1835	" "	321
Jean-B. Fortin	½ S. O. de 18	6	100	11 mars "	P "	1
Benjamin Hunt	1	1	200	1 décembre "	Q "	444
George Reed	½ N. E. de 16	1	100	2 mai 1837	R "	389
Alexander Simpson	19	3	200	6 " "	B Sales	99
René B. De la Bruère	1, 3. 4, 5, 7	7	1000	17 " "	R Grants	431
Joseph Vigneau	2, 3, 5, 6	8	800	17 " "	" "	429
Pierre Weilbrenner	1, 2, 4, 5	9	800	17 " "	" "	427
Ann Holmes & John P. Johnson	26 & 27	8	800	30 juillet 1838	S Grants	337
	26 & 27	9				
Joseph Hebert	½ S. E. de 20	9	100	7 septembre "	" "	399
Joseph Martin	½ S. O. de 27	6	100	14 mai 1840	U "	111
Nicholas Desroches	½ N. E. de 27	6	100	14 " "	" "	25
Charles Brunette	23	6	200	14 " "	" "	107
Eulderic Tremblay	½ S. O de 26	6	100	8 juillet "	" "	157
Charles Hébert	½ N. O. de 20	9	100	18 novembre "	" "	389
Joseph Constantineau	20	6	200	14 septembre 1842	X "	59
Patrick Meehan	½ N. E. de 15	1	100	12 mai 1845	" "	388
Richard Charles & William Evan Price	16	5	200	24 octobre 1853	I Sales	121
Les rep. lég. de feu Honoré Charles M. DeSalaberry	19. 20 & ½ N. O. de 21	4	500	4 mai 1854	AA Grts	247
Michael McKeag	½ N. E de la ½ N. O. de 12	3	50	2 septembre 1856	BB "	131

Joseph Constantineau		20		6		200	14 septembre	1845	AA Grts	388
Patrick Meehan	½ N E. de	15		1		100	12 mai	1845	" "	388
Richard Charles & William Evan Price		16		5		200	24 octobre	1853	I Sales	121
Les rep. lég. de feu Honoré Charles M. DeSalaberry	19. 20 & ½ N. O. de	21		4		500	4 mai	1854	AA Grts	247
Michael McKeag	½ N. E de la ½ N. O. de	12		3		50	2 septembre	1856	BB "	131

Michael McNally	½ S. O de la ½ S. O. de	8		1		50	2 septembre	1856	BB Grants	132
Patrick McNally	½ N. E de la ½ S. O. de	8		1		50	2 "	"	" "	133
Les rep. lég. de feu James Ogle	½ N. O de la ½ S. O. de	15		4		50	2 "	"	" "	134
John McNally, jr	½ S. O de la ½ N. E. de	8		1		50	2 "	"	" "	135
John McNally, sr	½ N E de la ½ N E. de	8		1		50	2 "	"	" "	136
William Ogle	½ S. E. de la ½ N. E. de	15		4		50	2 "	"	" "	137
Thomas Ogle	½ N O de la ½ N. E. de	15		4		50	2 "	"	" "	138
James Mitchell	½ S. E. de la ½ N. E. de	12		3		50	10 décembre	"	" "	161
Henry Devlin	½ S. E. de la ½ S. O. de	10		2		50	10 "	"	" "	162
James Ready	½ S. O. de ½ N. O de	12		3		50	10 "	"	" "	154
Patrick Devlin	½ N. O de ½ S. O. de	10		2		50	10 "	"	" "	163
Francis Devlin	½ S. E. de ½ N E. de	10		2		50	10 "	"	" "	164
Charles Devlin	½ N. O. de ½ N. E. de	10		2		50	10 "	"	" "	165
Edward McElvy	½ S. O. de ½ N. O. de	22		8		50	15 avril	1857	" "	194
Michael Hurley, jur	½ N. E. de ½ S. E de	20		8		50	15 "	"	" "	195
John Mitchell	½ S. E. de ½ S. O. de	15		4		50	15 "	"	" "	196
Michael Hurley, snr	½ S. O. de ½ N O. de	29		7		50	15 "	"	" "	197
John McElvy	½ N. E. de ½ N. O. de	22		8		50	15 "	"	" "	198
Les rép. lég. de feu John Hurley	½ N. E. de ½ S. E. de	20		7		50	15 "	"	" "	199
James Hurley	½ S. O. de ½ S. E. de	20		8		50	15 "	"	" "	200
Thomas Hurley	½ N. E. de ½ N. O. de	20		7		50	15 "	"	" "	201
Cornelius Hurley	½ S. O. de ½ S. E. de	20		7		50	15 "	"	" "	204
The Brit. Am. Land Company	½ S. O de	9, 10		11		200	1 octobre	1862	Z Sales	63
André Bezeau	½ N. O. de	7		2		100	29 décembre	1862	AA "	60
John Neil	4 de la nouvelle sub. de	27, 28		11		100	30 "	"	JJ Grants	137
Samuel Neil	3 de la nouvell sub. de	27, 28		11		100	30 "	"	" "	138
John Ramsay	1 de la nouvelle sub. de	27, 28		11		100	30 "	"	" "	139
John Nash		7		9		200	26 janvier	1863	AA Sales	125
Samuel Neil		26		10		200	27 février	1863	AA Sales	179
Michel Blais		9		10		300	27 avril	"	" "	246
	½ N E. de	9		11						
Joseph Patrie	½ N. E. de	10		10		100	18 mai	"	AB "	42
Edward Patrie		10		10		200	16 "	"	" "	41
Etienne Bédard, Antoine Nadeau & François-X. Rouleau	½ N. E. de	8		11		100	18 "	"	" "	43
John Nash	½ S. O. de	8		11		100	14 juillet	"	" "	225
Louis Guertin		11		11		200	14 "	"	" "	227
Gustavus W. Wicksteed		5		11		200	31 "	"	AC "	15
Paul Leclair		6		9		200	22 août	"	" "	52
John Gallagher	½ N E de la ½ S. E. de	22		8		50	27 novembre	"	JJ Grants	241
Les rep. lég. de feu Denis Gallagher	½ N. E. de la ½ N O. de	21		8		50	27 "	"	" "	242
Henry Gallagher	½ S. O. de la ½ N. O de	21		8		50	27 "	"	" "	243
Les rep. lég. de feu François Gallagher	½ S. O. de la ½ S. E. de	21		8		50	27 "	"	" "	244
David Neil	2. de la subdiv. nouvelle.	27, 28		11		100	28 "	"	" "	245
Hugh Mullen	½ S. O. de la ½ N. O. de	25		9		50	28 "	"	" "	246
James Mullen	½ S. O. de la ½ S. E. de	25		9		50	28 "	"	" "	247
James Mansfield	5 de la subdiv. nouvelle.	27, 28		11		100	28 "	"	" "	248
John Drysdale	½ S. O. de	6, 7		11		200	28 décembre	"	AD Sales	25

CANTON WOLFESTOWN—Suite

Noms des concessionnaires	Numéros des lots concédés	Rangs	Acres	Date des lettres-patentes	Livre	Page
William Evan Price et les rep. lég. de feu Richard Charles Price	½ N. O. de la ½ N. O. de	20	5	50	4 février 1864	AD Sales	168
James Reed		14	10	200	16 juin "	AF "	89
Pierre Chrysologue Pelletier		11	8	200	7 février 1865	AH "	57
Jos. & Laz. Martineau & al		3	6	200	7 juillet 1868	6	202
Louis Delâge	½ S. E. de	6	7	100	27 mars 1871	13	179
Cyriac Nolin	5/9 S. E. de	5	1	111	27 " "	13	180
François Gouin	½ S. O. de	15	1	100	26 mai "	16	2
John McElvy, père	½ S. O. de ½ N. O. de	20	8	50	7 juin "	2	34
Rémi Côté	½ N. O. de	16	2	100	24 août "	16	65
Antoine Nadeau	½ N. O. de	11	10	100	26 mars 1872	18	13
François-Xavier Gouin	½ N. O. de	15	2	100	20 août "	18	134
Patrick M. Partridge		4	8	400	20 janvier 1873	19	82
		3	6				
Louis Beaudoin, fils	½ N. O. de ½ S. E., et ½ S. E de ½ N. O. de	11	4	100	3 juillet "	21	148
Jean-Baptiste Houde	½ N. O. de	16	3	100	26 juin 1874	23	183
Barthélemi Gagnon	½ N. O. de	14	2	100	26 janvier 1875	25	13
Ambroise Rousseau	½ S. E. de	14	2	100	21 mai "	25	106
Honoré Guimond	½ S. O. de	20	2	100	16 juillet "	25	142
Théophile Lavigne	½ N. O. de	1	8	100	7 janvier 1876	25	242
Alexis Lavigne	½ S. E. de	1	8	100	7 " "	25	243
François-Xavier Morin	½ S. E. de ½ S. E. de	20	1	150	28 " "	25	254
	½ N. O. de	21					
Joseph Goulet	½ S. E. de	18	4	100	26 avril 1877	26	202
Alfred Auger	½ N. O. de	12	1	100	16 août "	26	248
Dme Rose Olivier, veuve Geo. Bourassa	½ N. O. de ½ N. O. de	6	7	50	25 octobre "	26	281
Jean-Baptiste Dupuis		8	8	200	6 février 1880	36	108
William Gray		23, 24	2	400	22 septembre 1881	31	12
Jos Boucher	½ N. O. de	7	6	100	30 " "	32	179
John Bell		24	3	200	17 janvier 1882	31	50
Augustin Schambier & Ls Israël Fréchette	½ S. E. de ½ S. O. de	22	2	50	14 avril "	31	94
Louis Boulanger	½ N. E. de	20	2	100	30 septembre "	30	174
Michel Frédéric	½ N. O. de ½ S. E. de	25	2	47	3 janvier 1883	30	244
Honoré Nolin	½ S. E. de ½ S. E. de	25	2	47	3 " "	30	245
Joseph St-Laurent	½ S. E de	15	8	100	4 " "	30	248
Thomas Grégoire	2/9 N. O. de	5	1	44a. 2r	16 juillet "	38	178
James McVeigh	½ N. O. de	19	8	100	29 août "	33	90
Honoré Nolin	Partie N. O. de ½ S. O. de	26	1	51	6 décembre "	39	174

Honoré Nolin	½ S. E. de ½ S. E. de	25		2		47	3 "	"		30	245
Joseph St-Laurent	½ S. E de	15		8		100	4 "	"		30	248
Thomas Grégoire	2/9 N. O. de	5		1	44a.	2r.	16 juillet	"		38	178
James McVeigh	½ N. O. de	19		8		100	29 août	"		33	90
Honcré Nolin	Partie N. O. de ½ S. O. de	26		1		51	6 décembre	"		39	174
William Gray	½ S. E de	23		1		100	6 décembre	1883		33	212
Ferdinand Dubuc	½ N. O. de	13		11		100	7 "	"		39	186
Narcisse Chretien	Partie centrale N. O. de	15		11		77	13 novembre	1884		45	4
Jean-Baptiste St-Laurent	½ N. O. de	15		8		100	28 "	"		45	21
Anselme Ruelle		8		4		200	29 "	"		45	30
Jean Bi-sonnette	½ S. E. de	7		10		100	13 décembre	"		45	42
John McCaw		25		4		200	7 mai	1885		42	318
Louis Beaudoin, jnr	½ N. O. de ½ N. O. de	11		4		50	7 juillet	1885		46	61
Moise Dupuis, snr	½ N. O. de ½ S. E. de	13		11		50	7 "	"		46	63
Luc Gosselin	½ N. O de ½ S. E. de	9		6		50	2 novembre	"		46	197
George Demers	4,5 S. O. de ½ S. E. de	12		6		80	28 "	"		46	217
Frank Caverhill		26		4		200	20 février	1886		47	88
Thomas Laflamme		9		3		200	8 mars	"		48	35
Charles Pailleur	½ N. O. de	5		3		100	8 "	"		48	36
Frederick Henry Pearson	3/5 N. O. de ½ N. O. de	24		1		60	8 "	"		47	95
Frederick Henry Pearson	2/5 S. E. ou rés de ½ N. O. de	24		1		40	11 "	"		47	97
Hilaire Aubin	½ N. O. de	9		7		100	1 avril	"		48	71
F. X Gouin	½ N. O. de ½ S. O. de	16		1		50	1 "	"		48	74
Sifroi Lemay	40 acres S. E. de ½ S. E. de	8		6		40	20 "	"		48	92
Louis Garneau	Pt. N. O. de ½ S. E. de	8		6		60	20 "	"		48	93
Charles Goulet	½ N. O. de	18		4		100	28 mai	"		48	120
Herménégilde Blais	½ N. O. de	7		10		100	2 juin	"		48	126
George Bélanger		24		4		200	10 "	"		48	113
Joseph Dubois	½ S. E de	7		6		100	23 novembre	"		49	33
Ferdinand Demers	Pt. S. E. des 89 a. N. O. de	2		3	66 a.	2 r.	24 mars	1887		49	105
Louis Garneau	Partie S E. de	2		3	44 a.	2 r.	24 "	"		49	106
Célanire Bédard	2/5 S. E. de	8		10		80	24 "	"		49	107
Les rep. lég. Alexis Hamel		2		7		200	13 mars	1889		50	38
Paul Vermette	½ N. O. de ½ S. E. de ½ S. E. de ½ N. O. de	8		7		100	29 avril	"		56	137
Hilaire Aubin	Pt. N. O. de ½ S. E. de	9		7		20	15 mai	"		56	170
Eugène Stanislas Darche	½ S. E. de ½ N. O. de	10		7		50	15 août	"		58	95
Lumina Dargy, Vve P. Vermette	½ N. O de	8		6		100	8 juillet	"		56	286
François Lacroix	¼ S. E. de ¼ N. O. de	23 24		5		100	30 octobre	"		58	202
Revd. Emile Olivier Plante, prêtre	¼ N. O. de ¼ S. E. de	10 9		6		100	30 "	"		58	201
Napoléon Darche	Pt. N. O. de	15		6		75	22 juillet	1890		60	156
Archibald Lawrence McDonald & John McDonald		26		3		200	7 "	"		54	247
Luc Gosselin	½ S. E. de ½ N. O. de	9		6		50	12 août	"		60	175
Joseph Perrault	½ N. O. de ½ S. E. de	12		7		50	10 novembre	"		60	301

CANTON WOTTON—érigé le 2 juin 1849, Reg. L, Special Grants, folio 229

Noms des concessionnaires	Numéros des lots concédés	Rangs	Acres	Date des lettres patentes	Livre	Page
Le Très-Révérend Thomas Cook comme représentant "La Corporation Episcopale Cath Romaine des Trois-Rivières	29	4	50	19 décembre 1853	I Sales	132
John Weir Barlow	2 S. E. de 53 / Partie de 54	11	36	4 mai 1854	" "	242
	Les 50 acres de 54	11	50	4 " "	AA Grts.	251
Joseph Wattier cession. de Louis Bilodeau	27	5	50	11 november "	" "	278
François D'assise Richard	30	4	50	15 février 1855	BB "	65
Jean Théophile Lebel	14	4	50	11 juin "	" "	81
L. Gédéon Neveux	21, 22	7	100	18 septembre "	L Sales	53
Omer Allard	A	3	50	27 octobre 1856	2B Grants	148
Antoine Janelle, jr	9	2	50	10 décembre "	" "	155
Jean-Bte. Lavigne	20	3	50	10 " "	" "	156
Cyrille Lottinville	19	3	50	10 " "	" "	157
Prudent Bourque	7	4	50	10 " "	" "	158
Louis Lavigne	20	2	50	10 " "	" "	159
Guillaume Crépeau	50	4	50	10 " "	" "	160
Louis Boisvert, jr	H	3	50	29 avril 1857	" "	205
Victor Bourque	5	6	50	29 " "	EE "	2
Louis Moïse Wattier	67	5	50	14 mai "	" "	7
Louis Duplein dit Labissonnière	14	6	50	14 " "	" "	8
Charles Bourassa	22	4	50	14 " "	" "	9
Pierre Crépeau	23	4	50	14 " "	" "	10
Alexis Chandonnais	21	5	50	14 " "	" "	11
Joseph Alfred Crépeau	46	4	50	14 " "	" "	13
Adolphe Chandonnais	22	5	50	14 " "	" "	14
Edouard Legeré	16	5	50	14 " "	" "	12
François Labonté	16	2	50	4 décembre "	GG "	1
Charles Charland	6	2	50	4 " "	" "	2
Ulderic Larivière	1	2	50	4 " "	" "	3
George Lahaie, sr	13	2	50	4 " "	" "	4
Michel Jannette	10	2	50	4 " "	" "	5
David Morin	7	2	50	4 " "	" "	6
Damase Morin	8	2	50	4 " "	" "	7
Jean Morin	11	2	50	4 " "	" "	8
Hubert Marcotte	15	2	50	4 " "	" "	9
Alexis Goudreau	D	3	50	5 " "	" "	10
Charles Dubois	19	4	50	5 " "	" "	11
Augustin Duplessis	10	3	50	5 " "	" "	12

Ephraim Paquet

Damase Morin				8			2		50	4	"	"	"	"	"	8
Jean Morin				11			2		50	4	"	"	"	"	"	9
Hubert Marcotte				15			2		50	4	"	"	"	"	"	10
Alexis Goudreau				D			3		50	5	"	"	"	"	"	11
Charles Dubois				19			4		50	5	"	"	"	"	"	12
Augustin Duplessis				10			3		50	5	"					

Ephraim Prince				6			4		50	5	décembre	1854	GG	Gr'ts		13
Jean Michel				C			2		50	5	"	"	"	"	"	14
François Beaudet				E			2		50	5	"	"	"	"	"	15
Joseph Boisvert				G			2		50	5	"	"	"	"	"	16
Jean Toutan				3			3		50	5	"	"	"	"	"	17
Prospère Beauchêne				21			4		50	7	"	"	"	"	"	18
Basile Gervais				20			4		50	7	"	"	"	"	"	19
Joseph Paquin				27			4		50	7	"	"	"	"	"	20
Augustin Naud				44			4		50	7	"	"	"	"	"	21
François Richard				2			5		50	7	"	"	"	"	"	22
David Charland				51			4		50	7	"	"	"	"	"	23
Jean-Baptiste Cloutier				5			5		50	7	"	"	"	"	"	24
Joseph Cyr dit Finette				B			5		50	7	"	"	"	"	"	25
Eadras Courchêne				K			5		55	7	"	"	"	"	"	26
Paul L'Heureux				60			4		50	7	"	"	"	"	"	27
Pierre L'Heureux				61			4		50	7	"	"	"	"	"	28
Neré Gervais				28			4		50	7	"	"	"	"	"	29
Jean-Bte. Dubois				42			4		50	7	"	"	"	"	"	30
Nicholas Chartier				41			4		50	7	"	"	"	"	"	31
Joseph Charland, snr				26			4		50	7	"	"	"	"	"	32
Narcisse Va llancourt				13			6		50	9	"	"	"	"	"	33
Joseph Poisson				17			6		50	9	"	"	"	"	"	34
John McAdam				5			7		50	9	"	"	"	"	"	35
Léon Langlois				20			6		50	9	"	"	"	"	"	36
Louis Labissonnière				15			6		50	9	"	"	"	"	"	37
Joachin Gosselin				11			6		50	9	"	"	"	"	"	38
Luc Gingras				19			6		50	9	"	"	"	"	"	39
Joseph Dion				53			5		50	9	"	"	"	"	"	40
Félix Charland				25			5		50	9	"	"	"	"	"	41
Adolphe Cadoret				9			5		60	9	"	"	"	"	"	42
Michel Charland				26			5		50	9	"	"	"	"	"	43
Patrick Bready				4			7		50	9	"	"	"	"	"	44
Leon Bergeron				6			5		50	9	"	"	"	"	"	45
Hubert Chatel				12			7		50	10	"	"	"	"	"	46
Louis Bilodeau				21			2		50	10	"	"	"	"	"	47
Jean-Baptiste Desmarais				57			6		50	10	"	"	"	"	"	48
François Grégoire				10			5		50	10	"	"	"	"	"	49
Louis Gacuette				12			6		50	10	"	"	"	"	"	50
Joachim Gosselin, jnr				10			6		50	10	"	"	"	"	"	51
Jean Lavallée				1			5		50	10	"	"	"	"	"	52
Augustin Martel				56			6		50	10	"	"	"	"	"	53
Cyrille Ménard				47			11		50	10	"	"	"	"	"	54
Louis Vigneux				13			7		50	10	"	"	"	"	"	55
Jean-Baptiste Pontbriand				53			4		50	10	"	"	"	"	"	56
Urbain Beaudet				F			3		50	5	"	"	"	"	"	72
Les rep de James Durning, jnr				20			12		50	4	mai	1858	"	"	"	91
James Durning, snr				19			12		50	4	"	"	"	"	"	92
Jean-Bte. Onésime Legendre				1			3		50	26	juillet	"	"	"	"	129
François-Xavier Paquin				11			3		50	26	"	"	"	"	"	131

CANTON WOTTON—Suite

Noms des concessionnaires	Numéros des lots concédés	Rangs	Acres	Date des lettres-patentes	Livre	Page
Norbert Bourque	8	4	50	26 juillet 1858	GG Ga'ts	133
Félix Chandonnais	71	5	50	26 " " " "		135
Antoine Pinard	15	11	50	27 " " " "		137
François Martineau	5	11	50	27 " " " "		138
Les rep. de George Martelle	24	11	50	27 " " " "		139
David Lemelin	34	11	50	27 " " " "		140
Olivier Langvalle	11	11	50	27 " " " "		141
Jean Baptiste Godbout, jr	10	10	50	27 " " " "		142
Cléophas Langvalle	29	12	50	28 " " " "		143
Louis Boisclère	9	12	50	28 " " " "		146
Ludger Langvalle	10	12	50	28 " " " "		147
Les rep. de Jean Baptiste Paquin	24	12	50	28 " " " "		148
François Bourque	8	5	50	21 septembre " "		156
Joseph Côté	27	12	50	15 octobre " "		168
Pierre Janette dit Labare	35	11	50	28 " " " "		144
Isidore Côté	21	12	50	15 octobre " "		145
Louis Hupé, jnr	26	12	50	15 " " " "		169
Antoine Janelle, snr	13	3	50	15 " " " "		171
Félix Janelle	12	3	50	15 " " " "		173
Louis Menseau	C	5	50	10 novembre " "		176
Maxime Phénix	7	5	50	17 mars 1859 " "		190
Auréus Paneton	5	3	50	28 " " " "		191
Laurent Paneton	4	3	50	28 " " " "		192
Urbain Beaudet, jnr	E	3	50	25 mai "	HH "	13
Moïse Boisvert, snr	F	2	50	25 " " " "		14
Moyse Boisvert, jr	G	3	50	25 mai 1859	HH Grts	15
Clément Gervais	51	5	50	29 septembre " "		16
Représentants de Louis Boisvert	H	2	50	28 " " " "		17
Représentants de P. Mainville	31	11	50	1 octobre " "		18
Joseph Tétreau	54	4	50	28 septembre " "		20
Israël Lemay	28	11	50	1 octobre " "		21
Joseph Leblanc	69	5	50	28 septembre " "		22
Flavien Tétreau	54	5	50	29 " " " "		23
Antoine Magloire St-Jean	72	5	50	29 " " " "		24
Jean-Baptiste Pinard	7	11	50	1 octobre " "		25
Joseph Octave Cyr	3	7	50	1 " " " "		26
Timothy Perry Morrill	2	7	50	28 novembre " "		34
Félix Turcotte	B	4	50	6 décembre " "		39
André Martin	42	12	50	24 janvier 1860 " "		56

Jean-Baptiste Pinard		7		11		50	1 octobre		"	"	25
Joseph Octave Cyr		3		7		50	1 "		"	"	26
Timothy Perry Morrill		2		7		50	28 novembre		"	"	34
Félix Turcotte		B		4		50	6 décembre		"	"	39
André Martin		42		12		50	24 janvier	1860	"	"	56

Alfred Gill		33		3		50	10 février	1860	HH	Gr'ts	63
Léandre Lavigne		5		2		50	17 "	"	"	"	64
Joseph Panneton		4		2		50	17 "	"	"	"	65
Antoine Pinard		8		11		50	17 "	"	"	"	66
Numédique Turcotte		H		5		50	17 "	"	"	"	67
Hilaire Charland dit Francœur		49		4		50	17 "	"	"	"	68
Joseph Morin		2		2		50	17 "	"	"	"	69
Joseph Proulx		33		2		50	17 "	"	"	"	70
François-Xavier Benoit		15		3		50	24 "	"	"	"	79
George Lahaie, jr		14		3		50	24 "	"	"	"	81
Léon Chamberland		13		5		50	29 septembre	"	"	"	119
Eusèbe Menseau		32		2		50	24 "	"	S	Sales	92
Antoine O. Menseau		25		10		50	31 octobre	"	JJ	Grants	1
Joseph Dion, jr		40		4		50	31 "	"	"	"	2
Moyse Nault		45		4		50	31 "	"	"	"	3
Antoine Théolime Menseau		26		10		50	31 "	"	"	"	4
Ignace Côté		73		5		50	12 décembre	"	"	"	6
Joseph Paquin		9		3		50	29 "	"	"	"	8
Louis Belle		13		11		50	5 mars	1861	"	"	21
Joseph Genest dit Labarre		43		12		50	5 "	"	"	"	22
Charles Dion		39		4		50	5 "	"	"	"	23
Joseph Charland		48		4		50	15 avril	"	"	"	33
Toussaint Lacourse		B		3		50	15 "	"	"	"	34
Chrysostôme Lemay		47		4		50	15 "	"	"	"	35
Louis Geoffrion		10		5		50	3 mai	"	U	Sales	79
Olivier Rocheleau		34, 35		2		100	12 juin	"	"	"	145
Narcisse Rivard dit Laglanderie		E		5		0	9 décembre	"	JJ	Grants	46
Jacques Picard		40		5		50	12 "	"	"	"	48
Jean-Bte Rivet		34		5		50	10 juillet	1862	"	"	97
Joseph Bourgault dit Lacroix		16		4		50	21 "	"	"	"	101
Charles Bourgault dit Lacroix		18		4		50	21 "	"	"	"	102
Dame Julie Marcotte, épouse de Narcisse Millette		1		7		50	21 "	"	"	"	104
Hubert Marcotte		14		2		50	15 "	"	X	Sales	84
Charles Bourgault dit Lacroix		17		4		100	24 octobre	"	Z	"	139
		17		5							
Cyprien P. Gosselin		7		7		50	29 décembre	"	AA	"	61
Séraphin Gosselin		9		7		50	29 "	"	"	"	62
		9		6		50	29 "	"	JJ	Grants	136
Emeric Sauvage		62		6		50	29 "	"	"	"	135
Edouard Milette		13		4		50	25 juin	1863	"	"	172
Moïse Quenneville		66		7		50	25 "	"	"	"	169
Antoine Guimond	½ N. E. de	9		1		87	21 juillet	"	AB	Sales	235
James T. Turnbull		22		2		50	30 "	"	AC	"	13
Jean Roireau dit Laliberté		3, 4		8		163	22 août	"	"	"	53
Louis Beaudet		D		2		50	30 novembre	"	JJ	Grants	252
Charles Labonté		18		2		50	30 "	"	"	"	253
Etienne Leroux		23		2		50	30 "	"	"	"	254
Guillaume Crépeau, jr		41		2		50	30 "	"	"	"	256

Canton Wotton - Suite

Noms des concessionnaires	Numéros des lots concédés	Rangs	Acres	Date des lettres-patentes	Livre	Livre
Eustache Cossette	22	3	50	30 novembre 1863	JJ Grants	257
Pierre Messier	A	4	50	1 décembre "	" "	258
Joseph Gauthier, jr.	E	4	50	1 " "	" "	259
Louis Beauregard	G	4	50	1 " "	" "	260
Théophile Bouthillet	C	4	50	1 " "	" "	261
Olivier Chainé	4	4	50	1 " "	" "	262
Albert Rochon	34	4	50	3 " "	" "	263
Joseph Charland, jr	25	4	50	3 " "	" "	264
Jean Crépeau	24	4	50	3 " "	" "	266
Ovide Alphonse Watier	31	4	50	3 " "	" "	265
François Cloutier	5	4	50	3 " "	" "	267
Jean Marcotte	10	4	50	3 " "	" "	268
Les rep lég de feu Jean-Papti-te Laberge	59	4	50	4 " "	" "	269
Hyacinthe Laberge	57	4	50	4 " "	" "	270
Pierre Painchaud	33	4	50	4 " "	" "	271
Michel Cyr	A	5	50	4 " "	" "	272
Olivier Hamel	G	5	50	4 " "	" "	273
Jean Noël	63	4	50	4 " "	" "	274
Charles Desautels	66	4	50	4 " "	" "	275
Pierre Diquette, jr	64	4	50	4 " "	" "	276
Olivier Lavallée	F	5	50	4 " "	" "	277
Alexandre Raymond	67	4	50	4 " "	" "	278
Napoléon Côté	68	4	50	4 " "	" "	279
Philias Nault	71	4	50	4 " "	" "	280
Pierre Leroux	1	4	50	4 " "	KK "	1
Zoël Crépeau	23	5	50	5 " "	" "	2
Louise Chandonnais, Vve de David Baril	20	5	50	5 " "	" "	3
Jean Morin de Valcourt	18	5	50	5 " "	" "	4
Eugène Rivet	35	5	50	5 " "	" "	5
Paul Rivet	32	5	50	5 " "	" "	6
Charles Rivet	36	5	50	5 " "	" "	7
Maximin Gendreau	43	5	50	9 " "	" "	8
Cyriac Gendreau, sr	42	5	50	9 " "	" "	9
Cyriac Gendreau, fils	41	5	50	9 " "	" "	10
Charles Pontbriant	50	5	50	9 " "	" "	16
Joseph Grenier	46	5	50	9 " "	" "	14
Jean-Bte Gaumont	45	5	50	9 " "	" "	15
Télesphore Charland	47	5	50	9 " "	" "	13
Camille Ducharme	69	5	50	9 " "	" "	12

Joseph Grenier		46		5		50	9				14
Jean-Bte Gaumont		45		5		50	9				15
Télesphore Charland		47		5		50	9				13
Camille Ducharme		69		5		50	9				12

Les rep. lég. de feu Augustin Valières		38		5		50	9	décembre	1863	KK Grt's	11
Louis Chartier		49		5		50	9	"	"	" "	17
Paul Levesques		48		5		50	9	"	"	" "	18
François X. Pilon		63		5		50	9	"	"	" "	19
Les rép. lég. de feu Louis Noël		66		5		50	9	"	"	" "	20
Joseph Pontbriant		58		5		50	9	"	"	" "	21
Louis Bergerou		56		5		50	9	"	"	" "	22
Louis Dubois		65		5		50	9	"	"	" "	23
Pierre Diquette, snr		64		5		50	9	"	"	" "	24
Toussaint Côté		68		5		50	9	"	"	" "	25
Louis Gaumont		59		5		50	9	"	"	" "	26
Jean-Bte. Mathieu		74		5		50	10	"	"	" "	27
François Quenneville, sr		68		7		50	10	"	"	" "	28
Jean Evangiliste Plamondon		65		7		50	10	"	"	" "	29
Ludger Marquette		61		7		50	10	"	"	" "	30
Adolphe Petit		18		6		50	10	"	"	" "	31
Charles Cyr		70		5		50	10	"	"	" "	32
Eusèbe Chagnon		59		7		50	10	"	"	" "	33
Henry Mulholland		31		3		50	19	"	"	" "	67
	27, 28, 29, 30,	32		3		250	1	février	1864	AD Sales	154
Etienne LeBel dit Beaulieu, jnr		15		4		50	30	avril	"	AE "	175
François X. Labonté		17		2		50	7	mai	"	KK Grt's	85
Patrick Brady		4		6		50	7	"	"	AE Sales	201
François Crépeau		24		4		50	2	septembre	"	KK Grts	102
Pierre Painchaud		33		5		50	2	"	"	" "	103
Calixte Gouin		40		2		50	2	"	"	" "	101
François X Bachand		70		4		50	10	"	"	" "	108
Edouard Milette		12		4		50	24	décembre	"	AG Sales	221
Charles Guimond		52		4		50	3	janvier	1865	KK Grts	153
Archibald Weir	11, 12,	13		1		755	24	mars	"	AH Sales	207
Dame Eunice Praut, ép. de Rémi Labonté		19		2		100	13	avril	"	AI "	30
		23		3							
Dominique Dion		55		6		50	8	mai	"	" "	74
Jean-Baptiste Morin		76		6		50	17	juin	"	" "	143
Alfred Charland		19		16		68	17	janvier	1866	AL "	23
Israël Ravanel dit Laliine		35		6		50	22	"	"	" "	37
Joseph Vaillancourt		16		7		50	13	février	"	LL Grants	25
Stanislas Vaillancourt		17		7		50	13	"	"	" "	26
Charles Vaillancourt, jr		18		7		50	13	"	"	" "	27
Marie Hélène Lajoie		14		7		50	13	"	"	" "	28
Charles Vaillancourt, sr		15		7		50	13	"	"	" "	29
Alexandre Chaperon		29		16		80	2	juillet	"	AM Sales	197
Martial Charland		40		6		50	29	août	"	AN "	81
Jean Baptiste Plamondon		52		6		50	29	"	"	" "	82
Guillaume Crépeau		24		5		50	19	septembre	"	" "	121
Etienne Vaillancourt		4		5		50	26	février	1867	AL "	187
Louis Aimé Turcotte		7		3		50	26	avril	"	AP "	25

CATON WOTTON—Suite

Noms des concessionnaires	Numéros des lots concédés	Rangs	Acres	Date des lettres patentes	Livre	Page
Aimé Cadorette	9	4	50	9 juillet 1868	7	36
Benjamin Milette	33	4	50	9 " "	7	37
Je n Toutan	2	3	50	14 mai 1869	11	26
Louis Raphaël Doiron dit Gould	Le ½ S E. de 10	1	86	10 juin "	11	47
Henri Alfred Watier	37, 38, 39	2	150	10 " "	11	48
Maxime Morin	11	4	50	24 août "	11	99
Eusèbe Manseau	29	2	50	27 " "	11	100
Valère Duplein	14	5	50	27 " "	11	101
Les rep. Frs -X. Bachand	61, 62	5	100	27 " "	11	103
Joseph Bourque	32	4	50	30 " "	7	112
Camille Ducharme	21, 22	6	100	6 mai 1871	13	241
Hyacinthe Gendron	6	8	85	27 " "	16	3
Louis Romuald Manseau	25, 26	3	100	6 juin "	16	21
Uldoric Larivière	A	2	50	24 août "	16	64
Eustache Cassette	21	3	50	19 " 1872	18	132
Charles Thibaudeau	16	6	50	27 mai 1873	21	91
J. Evangéliste Plamondon	11. 12, 13	16	222	3 juillet "	21	147
Alfred Lahaie	12	2	50	12 novembre "	23	13
Norbert Bourque	36, 37	6	150	12 " "	23	14
	36	7				
Gabriel Léonard	17	3	50	10 décembre "	23	32
Joseph Leroux, fils	½ S O. de 9	1	87	17 avril 1874	23	88
Godfroy Abel	3	5	50	27 " "	22	168
William Moore	½ S. E des ½ N. O de 10	1	86	15 juin "	22	215
Dominique Dion, fils	54	6	60	19 " "	23	163
Moïse Turcotte	½ N. O. ou résidu de 10	1	86	26 " "	23	184
Dominique Dion, fils	45	6	50	26 août "	23	189
Gilbert Bergeron	41	7	50	26 " "	23	190
Joseph Guertin	2	B	83	26 " "	23	193
Moïse Turcotte	H	4	85	21 mai 1875	20	117
Prosper Côté	43	4	50	11 janvier 1876	20	149
	45	3	50	14 " "	25	247
Augustin Martel	56	7	50	7 février "	25	257
Joseph Michel	B	2	50	12 juin "	26	36
Louis Manseau	D	5	50	12 " "	26	37
Jean-Baptiste Martineau	2, 3	6	100	22 octobre 1877	26	280
François Fortin	75	6	50	22 août 1878	28	81
André Dupré	2	8	76	26 " "	28	87
François Grégoire	44	7	50	11 septembre "	28	112

Jean-Baptiste Marchildau		2, 3		6	100	22 octobre	1877	26	286
François Fortin		75		6	50	22 août	1878	28	81
André Dupré		2		8	76	26 "	"	28	87
François Grégoire		44		7	50	11 septembre	"	28	112

Joseph Poisson		3		4	50	17 mars	1879	20	249
Hyacinthe Gendron		5		8	81	17 "	"	28	243
Edouard Tessier	Lot	4		A	124a. 2r.	16 mai	"	28	290
	½ S. O. de	5							
	½ Central de	15		1	80	10 juin	"	36	6
Adolphe Gendron		10, 11		B	166	10 "	"	32	7
Octave Ducharme		75		5	50	10 "	"	32	6
Joseph Gendron		29		6	50	13 mai	1880	36	165
Delphis Boisvert		45		7	50	13 "	"	32	35
François Grégoire, fils		3		2					
Patrick Brady		6		6	100	22 juin	"	35	122
Hyacinthe Courchêne		52		2	50	26 août	"	36	178
Joseph Cloutier		F		4	50	26 "	"	36	182
Louis Courtemanche	⅔ S. O. de	14		1	161⅓	26 "	"	36	184
Joseph Courtemanche	⅓ N. E. de	14		1	80⅔	27 "	"	36	185
Dame Julie Dupré, veuve Jos. Guertin		3		15	67	30 septembre	"	36	213
Pierre Dion, père		9		A	83	25 novembre	"	36	236
Michel Belisle		36		2	50	28 janvier	1881	36	266
Joseph Isoir dit Provençal, père		18		3	50	17 mai	"	32	77
Jean-Baptiste Plamondon		8		16	74	17 "	"	32	78
Dominique Dion		54		7	50	17 "	"	32	80
Rep. lég. Pierre Mathieu, père		57		5	50	23 "	"	32	84
Onésime Grégoire	½ N. E. de	5		A	124a. 2r.	14 juin	"	32	104
		6							
Hilaire Charland dit Francœur		49		3	50	29 septembre	"	32	178
Joseph Connolly		I		5	55	9 mai	1882	31	107
		J		5	55	9 "	"	2	62
Uldoric Painchaud		73, 74		2	100	9 "	"	30	111
Napoléon Painchaud		75, 76		2	100	9 "	"	30	112
Narcisse Corbeil		1		6	50	18 août	"	38	33
Alfred Charland		27		16	82	14 octobre	"	30	178
Paul Corbeil, père		23, 24		6	100	4 janvier	1883	30	250
Hermas Rodrique		24		2	50	16 février	"	38	47
Xavier Lefebvre		63		6	50	16 "	"	38	48
George Charland		7		16	74	15 mars	"	38	72
Azarie Lemire		4		16	74	26 avril	"	38	103
Delphis Perrault		1		8	76	27 "	"	38	107
Félix Couture, père		22, 23		15	132	19 mai	"	38	122
François Grégoire		43		7	50	18 juin	"	38	165
Joseph Charland		47		3	50	30 "	"	38	169
Edward Murphy		31		16	82	29 août	"	33	89
Augustin Martel		64, 65		6	100	25 "	"	38	232
Médare Paquin		30		2	50	25 "	"	38	233
Joseph Bourque		38		4	50	29 "	"	38	241
Théophile Parent		2		A	83	29 février	1884	39	293
Sévérin Chartier		16		3	50	16 mai	"	43	68
Stanislas Bergeron		37		7	50	16 "	"	43	69
Napoléon Charland		46		3	50	21 "	"	43	72
Louis A. Vignaux		51		7	50	24 juin	"	43	118

CANTON WOTTON—Suite

Noms des concessionnaires	Numéros des lots concédés	Rangs	Acres	Date des lettres-patentes	Livre	Page
Thomas Murphy, père	30	16	82	30 juin 1884	34	132
Hénédine Desautels ve. Frs-X. Bachand	55	4	50	30 août "	43	199
Xavier Bienvenue	59	6	50	30 " "	43	202
Toussaint Lacourse	C	3	50	13 décembre "	45	40
Timothy P. Morrill	3	7	50	13 " "	42	73
Louise Roireau, Vve Chs Lacroix	43	6	50	26 février 1885	45	269
Elie Poisson	46	7	50	18 mars "	45	304
François Leroux	½ central de	1	87	1 mai "	45	367
François Dion	63	7	50	2 " "	45	369
Louis Leroux	7	15	68	7 " "	45	376
Jacques Picard	33, 34	6	100	7 " "	45	379
	32	6	50	7 " "	45	380
Joseph L. Marcoux	9, 10, 11	8	235	7 août "	46	82
Edouard Marcoux	8	8	84	7 " "	46	83
Narcisse Hébert	20	7	50	24 février 1886	48	15
Jean E. Plamondon	15	16	74	8 mars "	48	34
Antoine Dion	15	A	83	23 " "	48	61
	16	A	83	23 " "	48	62
Dominique Dion	44	6	50	20 avril "	48	89
Moise Leclaire	8	7	50	20 " "	48	90
Délia Duplessis	⅔ S. E. de 35	3	83¼	28 mai "	48	121
	Lot 36					
Pierre Fluette	2	4	50	12 juin "	48	156
Onésime Nault	44	3	100	28 " "	48	176
	44	5				
Antoine Leroux	39	3	50	15 octobre "	48	301
George Paquin	9	15	60	24 mars 1887	49	104
Onésime Grégoire	6	B	83	27 avril "	49	190
Isaïe Forest	10	A	83	27 " "	49	195
Félix Couture	24	15	60	26 novembre "	52	88
Treffé Charland dit Francœur	69, 70	2	100	16 avril 1888	52	255
Joseph Charland	68	2	50	25 " "	52	267
Toussaint Côté, jnr	65	4	50	27 " "	52	273
Clément Gervais	58	4	50	27 " "	52	274
Jacques Picard	64	7	50	14 juin "	55	13
Octave Ducharme	17	B	83	28 " "	55	47
Béloni Leroux	50	2	50	28 " "	55	48
Eusèbe Manseau	28	2	50	28 " "	55	49

Jacques Picard		64		7		50	14 juin			55	13
Octave Ducharme		17		B		83	28 "	"		55	47
Béloni Leroux		50		2		50	28 "	"		55	48
Eusèbe Manseau		28		2		50	28 "	"		55	49

Jean Bte Richard	Pt. N. E. de	28, 29, 30, 31		5		96	5 juillet	1888		55	53
Noël Dion		8		B		83	10 "	"		55	54
Paul Corbeil, sur		15		5		50	11 "	"		55	55
Raphaël Ducharme		52		5		50	3 janvier	1889		55	193
Jean Evangeliste Plamondon		23		16		78	2 février	"		55	270
Alfred Charland		28		16		78	30 janvier	"		55	259
Augustin Bégin		21		15		70	31 "	"		55	265
Ferdinand Turgeon		20		15		74	31 "	"		55	264
Prisque Bourassa		24		16		86	31 "	"		55	262
Jean Evangeliste Plamondon		9		16		74	4 février	"		55	280
Alfred Charland		18		16		73	31 janvier	"		55	266
Moise Houle		25		16		86	30 "	"		55	260
Joseph Vaillancourt		7		A		83	21 février	"		55	295
Jean Guérin Samson		14		A		83	11 mars	"		56	19
Moise Houle		26		16		85	11 "	"		56	18
Elzéar Chrétien		3, 4		C		109	11 "	"		56	17
Sinaï Goulet		4		B		83	9 "	"		56	16
Amédée Perrault		17		16		73	20 "	"		56	24
Alexandre Chatel		58		6		50	6 avril	"		56	85
Zacharie Bilodeau		10		16		74	11 juin	"		58	19
Léandre Benoit		46		2		50	15 "	"		58	40
Onésime Nault		40		3		50	15 "	"		58	39
Dominique Dion		38		6		50	16 "	"		58	35
Jean-Baptiste Dion		60		7		50	16 "	"		58	34
Eugène Belisle		27		2		50	16 "	"		58	33
Damase Charland		37		5		50	16 "	"		58	32
Zacharie Belisle		37		3		50	19 "	"		58	27
Pierre M. Belisle		25, 26		2		100	16 "	"		58	36
François-Xavier Pilon		62		4		50	26 juillet	"		56	299
Rep Louis Dion		60		6		50	23 "	"		56	289
Joseph Eugène Rheault		18		11		100	25 "	"		56	298
Jacques Picard, M. P. P		45		2		50	29 "	"		56	302
David Boisvert		38		7		50	30 "	"		58	67
Cyprien Gosselin		1		16		74	30 "	"		58	66
Noël Turcotte		6		3		50	30 "	"		56	303
Jacques Picard, M. P. P		48		7		50	9 août	"		58	74
Télesphore Charland		48		3		50	15 "	"		58	88
Joseph Plamondon		52, 53		7		100	30 octobre	"		58	203
Alfred Lausier		42, 43, 44		2		150	19 décembre	"		58	278
William Ducharme		12		B		83	17 février	1890		59	162
George Charland		5		16		74	1 mars	"		59	184
Célestine Petitclerc, veuve P. Duplin		1		B		83	1 "	"		59	185
Hercule Landry, alias Rivard dit Laglanderie				D		50	1 "	"		59	186
Amédée Perrault		16		16		64	2 avril	"		59	261
Jean-Baptiste Mathieu		55		5		50	8 mai	"		60	42

COMTÉ D'YAMASKA

AUGMENTATION D'UPTON

Noms des concessionnaires	Numéros des lots concédés	Rangs	Acres	Date des lettres-patentes	Livre	Page
Les héritiers ou les rep. lég. de Charles N. F DeMontenac	6	augmentatio...	135	19 octobre 1840	U Grants	305
Amable Boisvert	5	" ...	128	30 septembre 1864	AG Sales	77

GORE OU AUGMENTATION DU CANTON DE WENDOVER—(voir comté Drummond)

François Massurette	Résidu de 11	augmentatio...	100	20 novembre 1847	F Sales	184
Léon Arel	4	" ...	100	9 mars 1867	AO "	121

COMMUTATIONS DE TENURE

DE LA CITÉ ET DISTRICT DE QUEBEC

Noms des concessionnaires	Description des lots	——	Pieds	Date des lettres-patentes		Livre	Page
Edward Bowen	Commutation d'un lot sur la rue Grison, Haute-Ville		79 pieds de largeur sur 120 pieds de profondeur	25 juillet	1829	H Grants	171
John Hale	Commutation d'un lot sur la rue Carrière, Haute-Ville		80 pieds de largeur sur 108 pieds de profondeur	11 août	"	" "	178
Robert Shaw	Commutation d'un lot sur la St-Anne, Haute-Ville		73 pieds de largeur sur 31 pds. et 6 pcs. de profond	8 juin	1830	" "	258
	Aussi un lot adjoignant le premier		13 pieds de largeur sur 40 de profond.				
Alexander Simpson	Commutation d'un morceau de terre dans la Banlieue entre Ste-Foye et la rue Grande-Allée		62 arpts. et 3 perch.	27 août	"	" "	348
	Aussi un lot de terre dans la paroisse de Québec		16 arpts. 15 perches 30 pieds				
Robert Paterson	Commutation d'un lot situé à la Haute-Ville, borné en front par la rue Ste-Ursule		60 pieds de largeur sur 146½ pieds de profondeur	8 février	1831	" "	05

COMMUTATION DE TENURE DE LA CITÉ ET DISTRICT DE QUÉBEC—*Suite*

Noms des concessionnaires	Description des lots	—	Pieds	Date des lettres-patentes		Livre	Page
B. C. A. Gugy	Commutation d'un lot sur la rue St-Louis, borné en front par la Place d'Armes, Haute-Ville		28 pieds de largeur sur 170 pieds de profondeur	19 août	1831	I Sp. G'ts	38
	Commutation d'un lot sur la rue St-Louis		46½ pds. de largeur sur 141 pieds et 3 pouces de profond. mesure ang.	19 "	"	" "	50
Elizabeth Newton, Magdaleo & Margaret Urquhart	Commutation de deux lots sur la rue Cul de Sac, Basse-Ville		22 pieds en frt. sur 64 pds. de profond ...				
			18 pieds et 6 pcs. de larg. sur 76 pds. et 11 pcs. de profond ...	14 septembre	"	" "	56
Elzéar Bédard	Commutation d'un lot sur la rue Haldimand, Haute-Ville		35 pieds en front de la rue Haldimand mesure française	19 avril	"	" "	95
Edward Burroughs	Commutation d'un lot sur la rue Mont Carmel		5,000 pieds	3 mai	1832	I Sp. Gts	99
Jean-Baptiste Giroux	Commutation d'un lot connu sous le nom de "Sans bruit," sur le chemin Ste-Foye		47 arpents, 23 perches, 108 pieds	30 "	"	" "	104

Edward Burroughs	Commutation d'un lot sur la rue Mont Carmel		5,000 pieds	3 mai	1832	I Sp. Gts		99
Jean-Baptiste Giroux	Commutation d'un lot connu sous le nom de "Sans bruit," sur le chemin Ste-Foye		47 arpents, 23 perches, 108 pieds	30 "	"	" "		104

John Munn	Commutation d'un lot dans le faubourg St-Roch, sur la rue St-Dominique		Voir les bornes	21 février	1833	I Sp. Grts		169
John Stewart	Un lot de terre connu sous le nom de "Marchmont," situé sur le côté sud du chemin St-Louis ou Grande Allée, Québec		75 arpents, 80 perches	21 octobre	1836	" "		489
Louis Lacroix	Commutation d'un lot, au faubourg St-Jean, borné par la rue St-Jean et la rue d'Aiguillon			30 juillet	1833	" "		190
William Price	Commutation d'un lot communément appelé "Wolfe's Field," sur le chemin St-Louis ou Grande Allée		39 ou 40 arpents	21 novembre	"	" "		218
Frédérick Grant & John Greenshields	Commutation de deux lots de terre et grève à Wolfe's Cove			21 "	"	" "		213
Joseph Stowe Shaw	Commutation d'un lot dans la Banlieu sur le chemin Ste-Foye		1 acre de largeur sur 7 acres de profondeur	8 décembre	1834	" "		325
George Campbell	Commutation d'un lot de terre à l'est de la rue Grant dans le faubourg St-Roch			6 mai	1835	" "		386
Thomas Hunt & Elizabeth Chillas	Commutation de deux lots sur la rue St-Pierre et d'un lot de grève et à eau profonde, Basse-Ville		... 9,346 ... 17,427	27 juin	"	" "		402
Robert Wood	Commutation d'un lot sur la rue St-Jean, à la Haute-Ville		42 pds en frt. sur 102 pds de largeur	10 juillet	"	" "		409
John Fraser	Commutation d'un lot de terre et grève à l'Anse des Mères		9½ arpents	10 novembre	"	" "		455
William Torrance	Commutation d'un lot sur le chemin Ste-Foye, en dedans de la Banlieu		7 arpents, 90 perches ou 6a 2r. 30p.	2 septembre	1837	" "		524
Elizabeth Chillas & William Henderson	Commutation d'un lot sur la rue St-Pierre et Sault-au-Matelot, à la Basse-Ville			9 décembre	"	" "		533

COMMUTATION DE TENURE DE LA CITÉ ET DISTRICT DE QUÉBEC—*Suite*

Noms des concessionnaires	Desoription des lots	—	Pieds	Date des lettres patentes		Livre	Page
Honorable John Neilson	Commutation d'un lot sur les rues Ste-Geneviève et Carrières, à la Haute-Ville		3.528 pieds anglais	22 aout	1838	I Sp Grts	570
Pierre Boisseau	Commutation d'un lot sur le chemin St. Jean, conduisant de Québec à Ste. Foye		2 arpents 5 pds. de front	24 août	1838	" "	576
Colin McCallum	Commutation d'un lot, sur la rue des Carrières à la Haute-Ville		Pieds ang. 4161½	11 octobre	"	" "	581
Decteur Thomas Fargues	Commutation d'un lot à la Basse Ville en arrière de la rue St. Pierre		Pieds ang. 7808	20 avril	1839	" "	623
William Glen Anderson	Commutation d'un lot sur la rue Sault-au-Matelot à la Basse-Ville		Pieds ang. 2673	28 décembre	"	K "	34
Andrew Paterson	Commutation d'un lot sur la Prince-Edward dans le faubourg St. Roch		Pieds ang. 13815	28 mai	1840	" "	138
John Brooke	Commutation d'un lot sur la rue Sault-au-Matelot		Pieds ang. 2309	7 "	1841	" "	313
Jane McCallum, veuve de feu John White.	Commutation d'un lot de terre situé à la Carnadière		1½ arpent de front sur 40 arpents de profondeur.	10 déaembre	"	" "	321
Alexander Simpson	Commutation d'un lot sur le chemin Ste. Foye dans la Banlieue de la cité de Québec		2 arpents de front sur 5½ arpents de profondeur.	4 mai	1842	" "	439
Thomas & William Dunn	Commutation d'un lot borné par la rue St. Louis et la rue Ste. Ursule, dans la cité de Québec		Pieds ang. 23112	14 août	1844	" "	477
Margaret Ferguson	Commutation d'un lot borné par la rue St. Louis et la rue St. Ursule dans la cité de Québec		Pieds ang. 3007	6 septembre	"	" "	484

Margaret Ferguson	Commutation d'un lot borné par la rue St. Louis et la rue St. Ursule dans la cité de Québec		Pieds ang. 23112	14 août	1844	" "	477
			Pieds ang. 3007	6 septembre	"	" "	484

Art. McDonald & Charlotte Walter son ép.	Commutation d'un lot dans la Banlieue sur le chemin Ste. Foye et Grande-Allée		10a. 2r. 23p.	13 septembre	1844	I Sp Grts	490
Henry B.	Commutation d'un lot borné par la rue Sault-au-Matelot, la rue St. Pierre et la rue St. Antoine à la Basse-Ville de Québec		Pieds ang. 2752	8 janvier	1845	" "	500
Ann Cécilia Craigie, John Craigie & Henry Craigie	Commutation d'une ferme consistant en deux lots, dans la Paroisse de Ste. Foye et la seigneurie de Sillery		151a. 1r. 19p.	15 "	"	" "	505
Charles Smith, sr.	Commutation d'un lot de terre situé à la Canardière dans la seigneurie de Notre-Dame des Anges		100a. 21p. 228p.	16 août	"	" "	521
John Bonner	Commutation de tenure d'un lot près de Québec		39a. 20r. 14p.	27 juin	1845	19 des commission.	8
L'honorable Mrtthew Bell	Commutation de tenure d'un lot à la Basse Ville de Québec		pieds ang. 11,900	19 août	"	K Sp. Gts	530
James Douglas	Commutation de tenure d'un lot, rue de la Montagne à Québec		pieds ang. 4385	6 octobre	"	" "	536
L'honorable Matthew Bell	Commutation de tenure d'un lot, sur la rue St. Ursule à Québec		pieds ang. 11,938	19 décembre	"	" "	549
John Porter	Commutation de tenure d'un lot de terre situé au Cap-Rouge dans la seigneurie de Sillery près de Québec		181a. 61r. ou 153a. 1r. 28p.	25 février	1846	" "	569
L'hon. Edward Bowen	Commutation de tenure d'un lot à Québec borné par la rue Mont Carmel, la rue Grison et la rue Laporte		pieds ang. 3489	19 mars	"	" "	577
Henry Atkinson	Commutation de tenure d'un lot, à la Haute Ville de Québec		pieds ang. 3179	21 septembre	"	" "	605
Charles Grey Stewart	Commutation de tenure de 3 lots de terre sur le chemin St. Foye près de Québec		39 a. 1 r. ½ p.	22 "	"	" "	597
John McLeod	Commutation de tenure d'un lot borné par la rue Ste. Hélène à la Haute Ville dans la Cité de Québec		pieds ang. 3480	23 "	"	" "	611
Mary & Amelia Waller	Commutation de tenure d'un lot, sur le chemin St. Foye, Québec		9 a. 0 r. 13 p.	22 octobre	"	" "	617

COMMUTATION DE TENURE DE LA CITÉ ET DISTRICT DE QUÉBEC—*Suite*

Noms des concessionnaires	Description des lots	—	Pieds	Date des lettres patentes		Livre	Page
John Munn	Commutation de tenure de deux lots de terre situés à la Canoterie sur les rues St. Charles & St. Paul, Québec		pieds ang. 15,969	27 octobre	1846	K Sp Gts	624
Frances Dawn & Elizabeth Taylor	Commutation de tenure d'un lot de terre à la Haute-Ville de Québec, borné par la rue St. Louis, et la propriété des Ursulines		pieds ang. 6428	5 juin	1847	L "	1
William Sheppard	Commutation de tenure de deux lots de terre bornés par la rue Cul-de-Sac et la rue Champlain, Québec		2048	5 juin	1847	K S. Grts	652
Abraham Joseph	Commutation de tenure de deux lots de terre à Québec, bornés par la Grande Allée		pieds angl. 12266	9 août	"	L "	28
William Price, Peter McGill, Nathaniel Goulet & James Dowie	Commutation de tenure d'un lot de terre situé au faubourg St. Louis, borné par la Grande Allée et la rue [illegible] mable		pieds angl. 23798	11 septembre	"	" "	33
William Price & Peter McGill	Commutation de tenure d'un lot de grève, dans la paroisse de St. Jean Chrysostôme et un lot de terre, tous deux dans la seigneurie de Lauzon, sous le nom de New Liverpool		447a 3r. 36p	16 "	"	" "	44
Edward Lewis Montizambert	Commutation de tenure de trois lots de terre et grève connu sous le nom de Hadlow Cove, dans la seigneurie de Lauzon, dans la paroisse de St. Joseph de Lévis		43a. 137p.	20 "	"	" "	50
	Commutation de tenure de trois lots de terre situés dans le faubourg St. Roch et le faubourg St. Jean, le lot No 1 est borné par la rue D'Aiguillon et la rue St. Jean ; lot No.						

	2 borné par la rue D'Artigny et la rue Artillery ; lot No. 3 borné par la rue St. Valier et par la rue de L'Eglise.....	.....	 36333	23 septembr	1847	K Sp. Gts		38
Henry Stewart Scott.....	Commutation de tenure d'un lot de terre comprenant les lots 4, 5, 6 et 7 sur la Grande Allée et borné en partie par la rue Chevrotière, dans le faubourg St-Louis, Québec...	.....	pieds angl. 16620	20 octobre	"	"	"	58
James McKenzie.....	Commutation de tenure d'un morceau de terre à *La Canardière* dans la seigneurie de Notre-Dame-des-Anges, dans le district de Québec	.....	pieds angl. 105a. 2r. 15p.	13 janvier	1848	"	"	74
Henry Weston.....	Commutation de tenure d'un lot ou bloc de terre à Mont-Plaisant au faubourg et sur la rue St-Jean.....	.....	Pieds ang. 30,620	8 avril	1848	L sp. Gts.		130
Duncan Patton.....	Commutation de tenure d'un lot de terre à St-Joseph de la Pointe Lévis dans la seigneurie de Lauzon.....	.....	52a. 0r. 32p.	19 février	"	"	"	111
James Douglas.....	Commutation de tenure d'un lot faisant partie de la ferme connue sous le nom de "Glen Alla," dans la seigneurie de Notre-Dame-Des-Anges.....	.....	.5a. 3r. 20p.	19 mars	1849	"	"	202
John Hummel.....	Commutation de tenure de deux lots à Près de Ville bornés par la rue Champlain, le sommet du cap et la basse mer	.....	Pieds angl. pour le lot No. 2 8499	22 "	"	"	"	197
Veuve et enfants de feu John Bignell.....	Commutation de tenure d'un lot de terre, sur le chemin de Beauport, divisé en deux lots par le dit chemin.	.....	46a. 1r. 15p.	28 "	"	"	"	208
Robert Jellard.....	Commutation de tenure d'un lot de terre dans la paroisse de St-Roch de Québec borné par les rues St-Roch, St-François et Du Roi.....	.....	Pieds fran. 13,592	19 janvier	1850	"	"	283
Elizabeth George.....	Commutation de tenure d'un lot de terre à la Basse-Ville, sur la rue St-Pierre, Québec...	.....	Pieds ang. 2217	18 juin	"	"	"	305
Edward Lewis Montizambert	Commutation de tenure d'un lot de terre sur le chemin Grande Allée Québec.....	.....	Pieds ang. 2402	18 "	"	"	"	300

COMMUTATION DE TENURE DU DISTRICT DE MONTRÉAL

Noms des concessionnaires	Description des lots	—	Pieds	Date des lettres-patentes	Livre	Page
L'hon. Geo. Moffatt.....	Commutation de tenure d'un morceau de terre et ses dépendances, dans la paroisse de Saint-Antoine de Longueuil, et aussi une île sur le fleuve St. Laurent appelé "Isle à la Pierre".....	.....	53a. 2r. 29p.	18 avril 1846	K Spl Grts	583

COMMUTATION DE TENURE DU DISTRICT DE TROIS-RIVIÈRES

Margaret Greive	Commutation de tenure d'un lot de terre à Trois-Rivières, borné par la rivière Saint-Maurice et la seigneurie du Cap de la Magdeleine.....	.....	954½	30 octobre 1847	K Sp. Grts	63

INDEX ALPHABETIQUE

des noms des concessionnaires des terres concédées par la Couronne, dans la province de Québec, de 1763 au 31 décembre 1890.

SCIENCES ET STUDIES

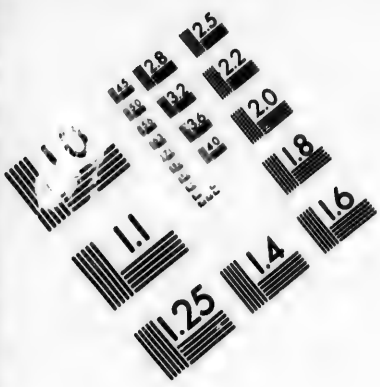

IMAGE EVALUATION
TEST TARGET (MT-3)

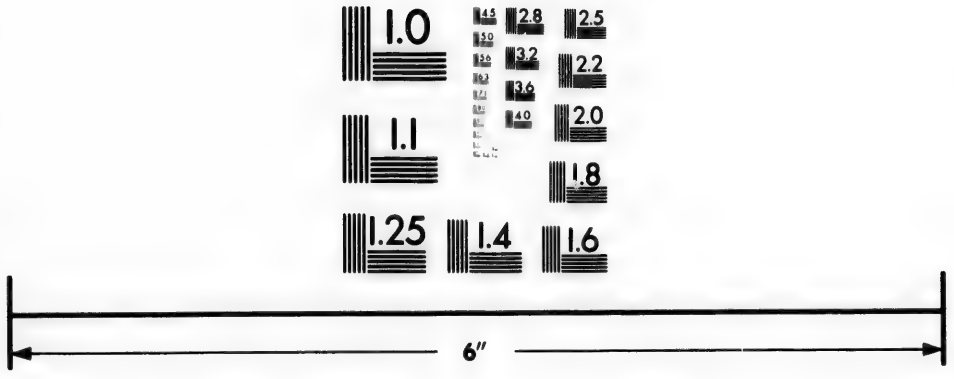

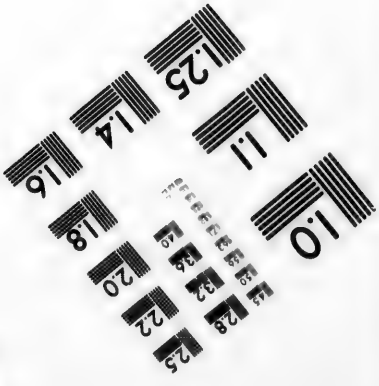

Photographic
Sciences
Corporation

23 WEST MAIN STREET
WEBSTER, N.Y. 14580
(716) 872-4503

HD
1206
.C2L5
1870
V.2

INDEX ALPHABÉTIQUE

Des noms des Concessionnaires

Noms des Concessionnaires	Cantons	Comtés	Acres	Date des lettres-patentes	Enregistré		Page de la liste imprimée
					Lettre	Page	
Anderson, Alex	Chatham	Argenteuil	100	19 septembre 1838	S Grants	483	26
Anderson, William	"	"	200	16 " 1847	F Sales	141	27
Andrews, Henry	Salabery	"	100	4 mars 1875	24	28	28
Allard, Joseph	"	"	100	30 juin 1884	43	124	29
Armstrong, Robert, snr	Gore	"	100	28 octobre 1840	V Grants	359	30
Armstrong, Robert, jnr	"	"	100	14 décembre "	U "	441	31
Armstrong, James	"	"	100	14 " "	" "	437	31
Audet, Lieut. C. Alphonse	Grandison	"	436	15 octobre 1889	58	151	34
Atkinson, Henry	Grenville	"	100	20 juillet 1832	L Grants	301	35
Anderson, James	"	"	400	24 août 1832	M "	156	35
Arnold, Isaiah	"	"	116	4 mars 1875	24	29	41
Atchison, John	"	"	111	18 juillet 1876	24	298	41
Atchison, John	"	"	50	16 août 1877	27	155	41
Arthurs, Yve Sampson	"	"	92 a 2 r	5 décembre 1879	35	57	42
Arthurs, Joseph	"	"	50	20 mai 1887	50	14	43
Asken, Frank	Augm. de Grenville	"	100	10 avril 1835	P Grants	165	44
Angela, George, et Isaac L. Woodley	"	"	100	25 février 1885	42	139	46
Arnold, Isaiah	Vil. milit. de Grenville	"	6	25 juin 1875	24	9	47
Arnold, Josiah	"	"	16	3 janvier 1873	19	82	47
Arnold, James	Harrington	"	100	29 février 1884	33	276	50
Amiot, Louis	Arthabaska	Arthabaska	1200	30 septembre 1802	A Grants	471	57
Angers, Joseph	"	"	100	23 octobre 1888	55	144	60
Archambault, Benjamin	Blandfold	"	142	26 avril 1824	F Grants	396	61
Augé, Louis	Stanfold	"	100	3 " 1839	T "	219	81
Audry, Jos	"	"	100	6 janvier 1840	" "	399	81
Audry, Frs	"	"	100	6 " "	" "	405	81
Aurella, Jos	"	"	200	2 juin	U "	139	82
Allard, Jean-Baptiste	"	"	200	21 mai 1875	25	104	83
Allard, Ferdinand	"	"	50	20 décembre 1889	59	63	84
Aikman, David, et autres	Bulstrode	"	171	17 novembre 1874	22	268	65
Austin, Francis	Chester	"	900	24 mars 1835	A Sales	209	69
Anderson, Ant	"	"	300	2 octobre 1839	T Grants	298	70
Allare, Jean-Bte	Chester Est	"	48 a 2 r	18 juillet 1865	AJ Sales	184	71
Allard, Jean-Bte. père, Les rép. légaux	" "	"	60	9 février 1883	30	285	72

INDEX ALPHABÉTIQUE—Suite

Noms des concessionnaires	Cantons	Comtés	Acres	Date des lettres-patentes	Enregistré		Page de la liste imprimée
					Lettre	Page	
Audet, Jean	Warwick	Arthabaska	100	8 octobre 1846	Y Grants	171	95
Augé, Michel	"	"	100	8 " "	" "	177	95
Augé, François	"	"	100	8 " "	" "	181	95
Aylmer, Henry	"	"	289	27 novembre 1851	H Sales	101	95
Allard, Mathias	Stanfold	"	100	28 juin 1883	38	164	84
Allsopp, George W	Maddington	"	1198	24 décembre 1808	C Grants	255	75
Allsopp, W. Geo	Acton	Bagot	600	22 juillet 1806	" "	19	98
Allsopp, Sarah	"	"	400	22 " "	" "	19	98
Allaire, George	Armagh	Bellechasse	94	19 novembre 1870	13	102	150
Allaire, William	"	"	93	7 août 1868	6	234	150
Aubé, François	"	"	85	21 novembre 1871	16	125	151
Aubé, Pierre	"	"	106	23 mai 1884	43	77	152
Audet, Philias	Buckland	"	114	11 décembre 1869	11	148	154
Andrew Frédérick, Wm	Ditchfield	Beauce	94	21 juillet 1884	34	155	108
Armstrong, James, junr	Linière	"	171	21 janvier 1864	A D Sales	134	125
Anderson, John	"	"	184	9 octobre 1873	22	27	127
Anderson, Duncan	"	"	141	10 " "	22	30	127
Armstrong, William	Marlow	"	90	12 février 1858	GG Grants	79	134
Armstrong, James	"	"	90	12 " "	" "	78	134
Armstrong, James	"	"	90	26 juin 1860	H H "	110	134
Armstrong, John	"	"	90	26 février 1863	J J "	143	134
Armstrong, John, père et fils	"	"	100	7 avril 1881	40	4	135
Audet dit Lapointe, Jean	Aylmer	"	60	19 avril 1884	43	27	105
Anderson, Wm	Ditchfield	"	200	24 " 1885	42	288	108
Armoreau, Julien et autres	"	"	1	24 " "	42	289	108
Armeneau, Julien	"	"	119	20 septembre 1886	48	271	109
Ager, Wm	"	"	100	27 avril 1887	47	287	109
Albro, Henry W	"	"	96	8 août 1889	50	288	109
Audet, Louis	Dorset	"	71030	30 décembre 1799	A Grants	133	110
Avard, Ignace	Linière	"	81	4 avril 1860	HH "	84	124
Armstrong, Olivier, snr	"	"	90	11 février 1858	GG "	75	124
Audet dit Lapointe, Louis	Forsyth	"	50	23 décembre 1851	AA "	47	112
Audet dit Lapointe, Abraham	"	"	50	10 janvier 1853	" "	188	112
Audet dit Lapointe, Les rép. lég. de Jean	"	"	100	20 septembre 1864	KK "	113	114
Audet dit Lapointe, Les rep. lég. de Jean	"	"	20	21 " "	AG Sales	58	114
Anderson, Robert	Linière	"	90	9 mars 1857	BB Grants	187	123
Armstrong, John, jnr	"	"	90	11 février 1858	GG "	76	124
Armstrong, Olivier, jnr	"	"	90	11 " "	" "	77	124
Armstrong, William, jnr	"	"	90	23 juin 1860	HH "	98	125

Armstrong, William, jur	"	"	90	11 "	"	"	"	77	124
				23 juin	1860	HH "	98	125

Armstrong, James, jur	Linière	Beauce	90	20 janvier	1864	KK Grants	71	125
Armstrong John, fils & père	Marlow	"	100	7 avril	1881	40	4	135
Allen, David	Metgermette, nord	"	200	23 "	1888	50	184	135
Armstrong, John, père & autres	Risborough	"	687 a. 3r.	7 "	1881	40	4	137
Armstrong, John, fils & autres	"	"	687 a. 2r.	7 "	"	40	4	137
Asselin, Isidore	Shenley	"	99	22 août	1861	U Sales	191	139
Audet dit Lapointe, Antoine	"	"	100	27 février	1871	13	161	140
Audet dit Lapointe, Octave	"	"	100	1 mai	1879	28	273	140
Audet Jean	"	"	100	28 avril	1884	43	33	141
Arseneau, Nicholas	Hamilton	Bonaventure	50	5 septembre	1856	CC Grants	86	187
Arbon, Angelique	Tring	Beauce	200	20 juillet	1804	B Grants	289	142
Arbon, Louise	"	"	200	20 "	"	" "	289	142
Arbon, Léon	"	"	200	20 "	"	" "	289	142
Arbon, Joseph	"	"	200	20 "	"	" "	289	142
Arbon, Julie	"	"	200	20 "	"	" "	289	142
Arbon, Félix	"	"	200	20 "	"	" "	289	142
Auclair, Jos	"	"	100	22 novembre	1838	T "	41	144
Arcand, Jos. Olivier C	"	"	100	8 mars	1847	F Sales	47	145
Assels, James	Cox	Bonaventure	96	9 septembre	1861	U "	208	179
Audet dit Lapointe, Louis	Buckland	Bellechasse	85 a 2 r	20 novembre	1873	20	41	155
Audet dit Lapointe, Ephrem	Mailloux	"	50	14 "	1866	AO Sales	35	157
Audet dit Lapointe, Jean	Lambton	Beauce	82½	18 juillet	1849	G "	108	128
Audet dit Lapointe, François	"	"	50	31 octobre	1851	AA Grants	24	129
Audet dit Lapointe, Marc, snr	"	"	50	23 décembre	"	" "	41	129
Audet, François	"	"	5	11 septembre	1872	18	159	132
Arbon, Charles	Tring	"	1200	20 juillet	1804	B Grants	289	142
Arbon, Claire	"	"	600	20 "	"	" "	289	142
Archevêché Cath. Rom. de Québec	Armagh	Bellechasse	170	18 janvier	1862	V Sales	197	150
Adams, Richard	Bolton	Brome	1181¼	19 août	1797	A Grants	30	215
Austin, William Harvy	"	"	75	2 avril	1861	U Sales	38	217
Austin, Amos	"	"	79	8 janvier	1864	AD "	82	217
Austin, James, jur	"	"	50	2 mai	1859	Q "	55	217
Austin, James	"	"	100	14 juillet	1864	AF "	176	218
Austin, James	"	"	50	21 août	1866	AN "	35	218
Amirault, Julien	"	"	33¾	1 octobre	1883	39	38	221
Amirault, Séraphin	"	"	50	24 mars	1887	49	140	222
Adams, Nelson	Farnham	"	195	27 septembre	1869	12	127	222
Adams George	"	"	260	9 février	"	10	73	222
Adams George	"	"	183 a 1 r	21 septembre	1874	22	240	223
Ayer, Jonathan	Brome	"	903⅞	18 août	1797	A Grants	23	223
Able, Henry	Potton	"	200	27 mai	1803	B "	164	226
Austin, Erasmus D	Sutton	"	50	27 février	1869	10	121	239
Adams, Nelson	Potton	"	329	25 juin	1864	F Sales	117	230
Aller John	Sutton	"	200	31 août	1802	A Grants	341	231
Aller, Peter	"	"	200	31 "	"	" "	341	231
Allen, John	"	"	200	31 "	"	" "	341	231
Allard, Christopher	"	"	100	22 octobre	1846	E Sales	344	235
Ayer, George M	"	"	150	19 avril	1858	P "	90	236
Aseltine, H. Y. E	"	"	50	17 novembre	1860	T "	93	237

1127

INDEX ALPHABÉTIQUE—Suite

Noms des concessionnaires	Cantons	Comtés	Acres	Date des lettres-patentes	Enregistré		Page de la liste imprimée
					Lettre	Page	
Aseltine, William	Sutton	Brome	100	17 mars 1865	A H Sales	190	238
Alken, Samuel	"	"	100	7 septembre 1866	A N "	105	238
Ainwright, Jeremiah	"	"	50	16 décembre 1868	10	185	239
Audet, Elie	Roux	Bellechasse	50	9 " 1867	2	5	161
Alleyn, L'hon. Charles	St-Valier	"	61	23 janvier 1867	M Sp. Grts.	469	163
Aubin, Denis	Peterborough	Berthier	201	11 avril 1871	13	214	164
Armstrong, Philémon	"	"	49½	20 novembre 1890	60	288	164
Antrobus, Edmond	Brandon	"	9600	8 janvier 1827	G Grants	212	164
Aird, Vve. de Wm.	"	"	800	23 novembre 1832	M "	270	166
Allgeo, James	"	"	200	7 septembre 1838	S "	395	167
Audet dit Lapointe, Jos.	"	"	100	14 novembre 1839	T "	323	167
Ayotte, Joseph	"	"	100	22 septembre 1842	X "	79	167
Aspirot, Jean, &., &., &	Cox	Bonaventure	58a. 1r. 0p.	23 février 1854	A A	240	176
Aspirot, Baptiste, &,, &., &	"	"	58a. 1r. 0p.	23 " "	" "	240	176
Aspirot, Placide, &., &., &	"	"	58a. 1r. 0p.	23 " "	" "	240	176
Aubain, Olivier	Joliette	Berthier	100	16 mars 1882	30	60	171
Ahier, Jos. et Urbain Leblanc	Carleton	Bonaventure	54	17 octobre 1878	28	134	173
Armand dit Chartrand, George	Brassard	Berthier	203	5 novembre 1883	39	146	170
Alkinback, Wm	Durham	Drummond	1180	30 août 1802	A Grants	434	395
Annonce, Francis	"	"	750	26 juin 1805	B "	419	396
Abercrombie, Robt.	"	"	100	24 mai 1822	E "	274	397
Abercrombie, Robt.	"	"	200	6 mars 1828	G "	353	397
Adhemar, Jacq. par Christ. Menut, son curateur	"	"	200	15 " 1832	L "	25	397
Alexander, Geo	"	"	400	19 décembre 1833	N "	363	397
Arseneau, Félix	Hamilton	Bonaventure	47	5 mai 1862	W Sales	141	188
Arseneau, Charles, fils de Sébastien	"	"	137	1 septembre "	X "	195	189
Arbour, Pierre	"	"	78	15 " "	" "	222	189
Arbour, Sylas	"	"	78	15 " "	" "	222	189
Alain, Rév. J. L. et L. et X. Bugeol	"	"	27	17 " "	" "	228	189
Alain, Rév. J. L. et L. et X. Bugeol	"	"	200	16 " "	JJ Grants	126	189
Arseneau, Eusèbe	"	"	91	17 " "	" "	127	189
Alain, Rév. Jean L.	"	"	270½	28 novembre "	Z Sales	227	189
Appleby, Peter	"	"	39	7 avril 1863	A A Sales	229	189
Assels, John	Cox	"	38	11 avril 1862	W "	93	180
Aspiros, Jean Les rep. lég. de feu.	"	"	41½	30 " "	X "	193	181
Aspiros, Isaac	"	"	12	4 septembre "	" "	201	182
Angleheart, Elie et Philippe Angleheart	"	"	34	17 " "	" "	232	182
Angleheart, Ant	"	"	34	17 " "	Z "	14	182

Anglehart, Les rep. lég. de feu Philip.	Cox	Bonaventure	7¼	26 mai	1863	AB Sales		92	183		
Astils, Hugh	"	"	19 a 32 r	15 décembre	"	AD "		20	183		
Assels, James, snr	"	"	19a. 1r. 13 p	27 mai	1861	AF "		22	183		
Albert, John	"	"	41½	8 "	1863	AB "		39	183		
Assels, Andrew	Ville de New Carlisle	"	7¾	28 février	1862	W "		30	204		
Arseneau, Frédérik	Nouvelle	"	20a 2r.	14 décembre	1861	V "		142	205		
Ailard, Frédéric	"	"	28	31 "	"	" "		176	205		
Arseneau, Edouard	"	"	31	31 janvier	1862	" "		212	205		
Allard, Edouard	"	"	42a 1r 13½p	4 février	"	" "		218	205		
Allard, Polycarpe	"	"	95	13 octobre	1859	Q "		110	205		
Arseneau, Frédérick	"	"	88	30 mai	1863	AB "		107	206		
Allard, Edouard et	"	"	85	17 novembre	"	AC "		230	206		
Allard, Isidore	"	"	85	17 "	"	" "		230	206		
Arseneau, Les rep. lég. de Marc	Métapédia	"	100	17 juin	1887		49	257	198		
Arseneau, Jos	"	"	100	17 "	"		49	258	198		
Alcott, Dudley, et Abraham Lansing	"	"	200	18 "	1888		50	207	198		
Arseneau, Les rep lég. d'Amable	"	"	100	18 avril	1890		59	293	199		
Anderson, Donald	New Richmond	"	100	8 février	1847	F Sales		4	199		
Adair, James	"	"	45a 2r.	9 décembre	"	" "		213	199		
Assels, James	Ville de New Carlisle	"	3a. 3r.	24 février	1862	W "		22	203		
Assels, Hugh	"	"	7a. 2r.	25 "	"	" "		24	204		
Assels, James Weir	"	"	15a.	25 "	"	" "		25	204		
Audette, Joseph	Maria	"	45	30 août	1889		58	104	196		
Audet, Les rep. lég. de Bernard	"	"	47½	20 octobre	1887		52	56	196		
Aylett, Les rep. lég. de James	Matapédia	"	54	17 janvier	1883		31	224	197		
Aylette, Captain James	"	"	204	16 avril	1875		24	58	197		
Adams, James	"	"	336	22 juin	1878		27	277	197		
Arseneau, Aimé	"	"	100	11 septembre	1885		46	130	197		
Arsenean. Philippe	"	"	93	11 "	"		46	131	198		
Allard, Elie	"	"	93	3 août	1886		48	215	198		
Arseneau, Les rep lég. de Alex	"	"	104	5 "	"		48	219	198		
Alain, David	Maria	"	115	26 avril	1862	W Sales		125	194		
Audette, Joseph	"	"	95	25 septembre	"	Z "		54	194		
Audet, Elie	"	"	78	30 janvier	1865	AH "		36	195		
Audet, Pierre	"	"	97	13 février	1864	AD "		198	195		
Audet, Théophile et Frédéric Audet	"	"	149	30 juillet	1866	AL "		86	195		
Audet, Joseph	"	"	98	14 juin	1867	AP "		130	195		
Audette, Les rep. Hippol	"	"	74	16 décembre	1876		28	184	196		
Audet, Eloi	"	"	95	1 septembre	1879		36	46	196		
Audet, Félix	"	"	80	18 août	1886		37	320	196		
Arseneau, Aimé, et autres	Hamilton	"	521	18 avril	1865	AT Sales		33	189		
Audet dit Lapointe, André, et autres	"	"	521	18 "	"	" "		33	189		
Arseneau, Eusèbe	"	"	32½	27 mai	1867	AP "		113	189		
Arseneau, S. et	"	"	99	24 février	1879		28	223	189		
Arseneau, J. G	"	"	99	24 "	"		28	223	189		
Arseneau, Jean Félix, fils de Jean Pierre	"	"	142½	15 mars	1888		52	231	190		
Alain, Jean	Hope	"	200	4 janvier	1868		1	186	191		
Aubut, Germain	"	"	100	18 décembre	1878		28	189	192		
Audette, Bénoni	Maria	"	165	1 février	1862	V Sales		213	194		

Noms des concessionnaires	Cantons	Comtés	Acres	Date des lettres-patentes	Enregistré		Page de la liste imprimée
					Lettre	Page	
Arseneau, Joseph	Hamilton	Bonaventure	50	5 septembre 1856	CC Grants	96	187
Alain, Rév. Jean Louis	"	"	180	11 " 1861	U Sales	218	188
Arseneau, Frédéric	"	"	100	19 " "	" "	230	188
Arseneau, Philippe	"	"	100	19 " "	" "	231	188
Arbour, Charlemagne	"	"	100	19 " "	" "	232	188
Arseneau, Eusèbe	"	"	50	20 " "	" "	234	188
Arseneau, Aimé	"	"	190	30 " "	V "	6	188
Arseneau, Sébastien	"	"	121	2 décembre "	" "	118	188
Arseneau, Félix et Télep. Poirier	"	"	34	5 mai 1862	W "	140	188
Albert, Jean	Cox	"	11583 p. c	26 décembre 1877	26	296	184
Arseneau, Marcellin, snr	"	"	33¼	17 mars 1890	59	232	186
Acteson, Joseph	Port-Daniel	"	96¼	12 novembre 1864	AG Sales	175	211
Almond, Joseph	"	"	68	13 juin 1867	AP "	128	211
Appleby, Peter	Ristigouche	"	180	8 mars 1847	F "	49	212
Adams, James Stephens	"	"	61	14 octobre 1861	V "	65	212
Adams, John, jnr	"	"	67	14 " "	" "	67	212
Austin, Nicholas	Bolton	Brome	1181½	19 août 1797	A Grants	30	214
Austin, Nicholas, jnr	"	"	1181½	19 " "	" "	30	214
Alger, Asa	Eaton	Compton	100	1 juin 1848	E Sales	308	333
Alger, Enos	"	"	50	9 mai 1837	B "	109	332
Ames, Reuben	"	"	100	4 juin 1872	17	190	334
Addie, James	"	"	100	28 octobre 1873	22	44	334
Anderson, William	Hampdon	"	215	26 septembre 1878	29	104	337
Adams, Henry	Hereford	"	1000	6 novembre 1800	A Grants	03	339
Andrews, Burnett	"	"	100	16 mars 1865	AH Sales	183	340
Archambault, Jos. A	"	"	200	12 mai "	AI "	84	340
Allen, George	"	"	194	8 juin 1867	AP "	144	341
Abell, Asa	Bury	"	1200	15 mars 1803	B Grants	73	315
Akin, Benjamin	"	"	200	15 " "	" "	73	315
Agnew, William	Clifton	"	200	13 juillet 1799	A "	102	317
Alexander, Henry	Compton	"	50	9 janvier 1855	K Sales	90	323
Aulis, William	"	"	115	23 mars 1870	12	210	324
Allen, Leonard	"	"	102	28 novembre 1871	17	31	324
Aulis, William	"	"	100	8 mai 1884	34	80	324
Aiger, Wm	Eaton	"	50	6 février 1838	B Sales	221	333
Abbot, Samuel Eastman	"	"	100	15 août 1840	C "	239	332
Andrews, Geo. P	Auckland	"	100	3 avril 1806	B Grants	468	311
Andrews, Nicolas	"	"	100	3 " "	" "	468	311
Andrews, Saml	"	"	100	3 " "	" "	468	311

Andrews, Geo. P	Auckland	"	100	3 avril	1806	B Grants	468	311		
Andrews, Nicolas	"	"	100	3 "	"	" "	468	311		
Andrews, Saml	"	"	100	3 "	"	" "	468	311		

Andrews, Benj	Auckland	Compton	100	3 avril	1806	B Grants	468	311		
Andrews, Sarah	"	"	100	3 "	"	" "	468	311		
Andrews, Eve	"	"	100	3 "	"	" "	468	311		
Andrews, Cath. Barbara	"	"	500	3 "	"	" "	468	311		
Agagnier, Joseph	"	"	400	21 juin	1888	55	37	313		
Abell, John	Bury	"	1200	15 mars	1803	B Grants	73	315		
Andrews, Robert	Hereford	"	98	20 octobre	1880	35	155	342		
Adam, François	"	"	124	6 décembre	1888	55	186	343		
Angers, Joseph	Linwick	"	1200	7 mars	1807	C Grants	93	345		
Allard, Moïse	Marston	"	101	25 janvier	1883	30	275	347		
Allard, Moïse	"	"	124	22 juin	1885	46	52	348		
Anabel, Charles	Newport	"	100	20 décembre	1847	F Sales	237	351		
Annable, Jacob Merrill	"	"	100	20 "	"	" "	238	351		
Anderson, James	Godmanchester	Huntingdon	170	9 octobre	1833	N Grants	263	473		
Armstrong, David	"	"	100	27 novembre	1834	O "	247	474		
Audet, Napoléon et Lucien Bouchard	Caron	Chicoutimi	100	11 septembre	1868	9	30	264		
Audet, Félix & Jean-Bte. Bouchard	"	"	100	6 novembre	"	9	75	264		
Asselin, Joseph	Chicoutimi	"	79	7 avril	1851	G Sales	212	270		
Alexander, James	"	"	108	19 août	"	H "	32	270		
Alexander, James	"	"	265	21 février	1852	" "	767	271		
Alexander, Les rep. lég. de James	"	"	100	9 septembre	1889	54	104	276		
Asselin, Joseph	Village de Chicoutimi	"	13a 1r 18p	22 février	1855	K Sales	144	277		
Asselin, Joseph	"	"	34	30 mai	1862	W "	202	281		
Alexander, James	"	"	1	20 novembre	1868	8	242	283		
Audet, dit Lapointe, Augustin	Demeules	"	25	25 septembre	1884	43	243	286		
Anctil, Joseph	"	"	55	29 mai	1889	56	207	286		
April, Octave	Jonquière	"	62	16 janvier	1866	AL Sales	17	290		
Alexander, James	"	"	147	28 mai	1867	AP "	116	291		
Allaire, Jean-Baptiste	"	"	50	26 novembre	1868	9	125	291		
Asselin, Louis Nazaire	Labarre	"	100	1 mai	1882	30	109	294		
Asselin, Anselme	"	"	103	11 juin	1888	55	9	294		
Allard, Dame Victorine, veuve de Jean-Bte. Audet dit Lapointe	Laterrière	"	68	21 mars	1879	28	246	296		
Audet, Frs	Bagot	"	22	25 novembre	1862	Z Sales	218	257		
Anctil, Joseph	Parent	"	171	15 juillet	1856	56	259	301		
Alexander, James	Tremblay	"	200	10 mars	1853	I Sales	20	308		
Archambault. J. T. Lactance	Westbury	Compton	29	7 juillet	1887	49	278	355		
Armitage, Henry	"	"	200	5 décembre	"	50	118	355		
Arcand, Eucher	Winslow	"	50	12 juin	1863	JJ Grants	152	362		
Audet dit Lapointe, Charles	"	"	50	5 août	1865	KK "	234	363		
Allaire, Joseph	Buckland	Dorchester	227	5 septembre	1838	B Sales	301	369		
Armstrong, James	Cranbourne	"	208	19 "	"	T Grants	3	371		
Aubé, Eugène	Mailhiot	Champlain	188	24 novembre	1883	39	158	241		
Arcand, Louis O. A	Radnor	"	200	2 décembre	1872	18	211	241		
Atkinson, Annie, épouse Donald Cameron	Pointe-au-Pic	Charlevoix	4a. 9. p	3 septembre	1871	4	45	245		
Asselin, Réal	Settrington	"	100	6 octobre	1853	I Sales	90	247		
Asselin, Aquilas	"	"	100	6 "	"	" "	92	247		
Asselin, Franç. et	"	"	200	30 août	1878	28	102	247		
Asselin, Nérée	"	"	200	30 "	"	28	102	247		

INDEX ALPHABÉTIQUE—Suite

Noms des concessionnaires	Cantons	Comtés	Acres	Date des lettres-patentes	Enregistré: Lettre	Enregistré: Page	Page de la liste imprimée
Aikman, David	Albanel	Chicoutimi	800	12 juin 1883	33	46	249
Allard, Edouard	Ashuapmouchouan	"	100	25 avril "	38	92	250
Atkinson, Jos	Grantham	Drummond	200	13 décembre 1831	K Grants	470	404
Art, Ant.	"	"	100	13 " "	K "	329	404
Adhemar, Jacques, par Christopher Menut, curateur de	"	"	200	15 mars 1832	K "	25	405
Abercromby, Robert Spencer	Kingsey	"	200	23 juillet 1831	K "	152	409
Alexander, Geo	"	"	600	19 décembre 1833	N "	363	409
Armstrong, Simon	"	"	50	12 mars 1836	A Sales	201	409
Armstrong, Simon	"	"	100	26 août 1851	H "	51	410
Auclair, Célestin	"	"	75	16 juin 1868	6	118	411
Amphrie, Vve de P	Simpson	"	400	17 " 1802	A Grants	382	411
Audie, Pierre dit Leroy	"	"	415	17 " "	A "	382	411
Audie, Charles	"	"	400	17 " "	A "	382	411
Amiot, F. veuve de	"	"	400	17 " "	A "	382	411
Archambault, Amable	Upton	"	200	1 août 1833	N "	83	417
Archambault, Edward	"	"	200	1 " "	N "	75	417
Archambault, Lucien	"	"	200	1 " "	N "	99	417
Adair, John	Wendover	"	100	24 mai 1822	E "	274	420
Arel Léon	Augm. de Wendover	"	100	9 mars 1867	AO Sales	121	422
Ayer, Wm	Wickham	"	1200	31 août 1802	A Grants	454	423
Ayer, Bala	"	"	1209	31 " "	A "	454	423
Anderson, James	"	"	100	24 mai 1822	E "	274	425
Adhemar, Jacques, Christ. Menut, cur. de	"	"	400	15 mars 1832	L "	25	427
Atkinson, James, (2e)	"	"	200	15 février 1864	AD Sales	201	429
Ascah, John	Baie de Gaspé-Nord	Gaspé	234	2 octobre 1862	Z "	65	434
Annett, Wm	" "	"	115	24 mars 1864	AE "	26	434
Annett, John	" "	"	115	26 " "	AE "	27	434
Adams, Edwin	" "	"	99	11 juillet 1870	14	72	435
Ascah, Robert	" "	"	88	24 décembre "	14	222	435
Anderson, Les rep de Thos	Cranbourne	Dorchester	104	2 septembre 1845	X Grants	481	371
Anderson, James	"	"	104	1 avril 1846	Y "	89	372
Audet dit Lapointe, A	"	"	104	31 mai 1873	18	70	374
Audet, Charles	"	"	73	15 septembre 1875	20	134	374
Audet, Louis	Frampton	"	451	9 " 1808	C Grants	200	377
Amiot, Pierre	"	"	100	5 février 1829	H "	106	379
Anthony, Henry	"	"	500	3 mars 1831	" "	417	379
Anderson, Edward	"	"	175	4 décembre 1854	K Sales	40	382
Audet dit Lapointe, Jean	"	"	200	19 janvier 1863	AA "	112	363

Anthony, Henry	"	"	"	500	3 mars	1831	" "	417	379
Anderson, Edward	"	"	"	175	4 décembre	1854	K Sales	40	382
Audet dit Lapointe, Jean	"	"	"	200	19 janvier	1863	AA "	112	383

Anderson, Edward	Frampton	Dorchester	200	14 juin	1865	AI Sales	139	383
Anderson, Archibald	"	"	100	14 "	"	" "	140	383
Audet dit Lapointe, J	"	"	100	23 août	1869	11	93	383
Anderson, Edward	"	"	200	21 décembre	1870	14	204	383
Anderson, Elliott	"	"	200	4 octobre	1878	29	130	384
Audet, Charles	"	"	100	21 novembre	"	28	168	384
Audet dit Lapointe, Louis	Standon	"	195	7 avril	1886	48	80	388
Archer, Thomas	Ware	"	1144	27 janvier	1836	A Sales	367	391
Audet dit Lapointe, A	"	"	77	3 juin	1874	23	143	383
Aylmer, Henry	Durham	Drummond	400	27 novembre	1851	H Sales	101	398
Atkinson, James	"	"	94¾	27 avril	1868	3	135	399
Atkinson, James	"	"	89	16 juin	"	1	218	399
Atkinson, James, (le 2e)	"	"	92	21 août	1871	15	191	399
Armstrong James, D	"	"	100	9 janvier	1872	17	67	399
Ayotte, Abraham	Grantham	"	100	24 mai	1822	E Grants	274	402
Arnold, Charles	"	"	100	24 "	"	" "	274	403
Allard, Pierre	"	"	100	24 "	"	" "	274	403
Angless, Thos	"	"	200	24 "	"	" "	274	403
Arbour, Louise, Vve. d'Ignace McGennis	Percé	Gaspé	½a. 0r. 33p.	5 septembre	1856	CC "	186	433
Ahearn, John	"	"	20	20 octobre	"	DD "	87	458
Anglehart, Benjamin	"	"	80	16 juin	1864	AF Sales	91	460
Annett, William	Rivière York	"	15	30 "	1874	22	223	465
Annett, Benjamin et	"	"	17	21 septembre	"	22	232	465
Annett, William	"	"	17	21 "	"	22	232	465
Arseneau, Martin	Iles de la Magdelaine	"	57	25 août	1875	25	151	466
Arseneau, Fidèle	"	"	51	30 "	"	25	154	466
Arseneau, Daniel	"	"	47	30 "	"	25	155	466
Ahier, Francis	Cap-Rosier	"	60	28 décembre	1857	DD Grants	102	440
Ahier, Francis	"	"	100	28 "	"	" "	101	440
Alaire, Joseph	"	"	93	20 août	1868	9	8	442
Adams, John	Douglas	"	85	30 décembre	1865	AK Sales	190	445
Auclair, Timothé	Ducheanay	"	10a. 2r.	7 juillet	1866	37	317	445
Alexander, James	Malbaie	"	115	6 juin	1849	G Sales	99	447
Arbour, Julien	Percé	"	6	15 septembre	1856	CC Grants	175	452
Arbour, Jean	"	"	38a 1r. 18p	5 "	"	" "	181	452
Arbour, Louise, Vve d'Ignace McGennis	"	"	3a. 0r. 24p.	5 "	"	" "	184	453
Ascah, Martha, Vve Allen Pike	Baie de Gaspé Nord	"	90	12 juillet	1880	2	63	435
Ascah, Alexander et autres	" " "	"	50	19 décembre	1884	2	78	435
Annett, Christie, Vve de Walter Philips	" " "	"	92	6 septembre	1860	DD Grants	119	434
Adams, Peter	" " Sud	"	88	9 octobre	1889	54	122	436
Arch. Cath. Rom. du Dioc. de Québec	Cap Chat	"	56	13 août	1857	O Sales	42	437
Arbour, Mary, Vve de Wm. Bond et son fils Chs. B	B. de Cap Rosier	"	100	5 septembre	1865	CC Grants	77	440
Ahier, Francis	" "	"	60	28 décembre	1857	DD "	98	440
Ahier, Philip	" "	"	50	28 "	"	" "	99	440
Ahier, Francis	" "	"	100	28 "	"	" "	103	440
Archer, James	Hemington	Huntingdon	100	18 "	1862	AA Sales	36	490
Ady, Archibald	"	"	100	14 avril	1864	AE "	104	490
Arthur, Joseph	Hinchinbrook	"	100	8 janvier	1830	H Grants	184	495

Noms des concessionnaires	Cantons	Comtés	Acres	Date des lettres-patentes	Enregistré Lettre	Enregistré Page	Page de la liste imprimée
Arthur, William	Hinchinebrook	Huntingdon	100	8 janvier 1800	H Grants	184	495
Andrews, John	"	"	100	8 " "	" "	184	495
Armstrong, James	"	"	100	3 novembre 1834	N "	213	497
Anderson, David	"	"	100	18 " "	" "	233	497
Anderson, Wm	"	"	100	2 juin 1835	" "	269	497
Armstrong, Martin	"	"	100	2 " "	P "	263	497
Armstrong, John, jr	Godmanchester	"	100	27 novembre 1834	O "	249	474
Allsoph, Wm	"	"	75	17 " 1835	Q "	192	474
Anderson, Arthur	"	"	0 032	13 mars 1881	33	285	477
Adams, Archibald	Village de Huntingdon	"	0a. 1r. 39p.	14 octobre 1837	S Grants	101	478
Anderson, Andrew	" "	"	0a. 0r. 80p.	8 janvier 1845	X "	291	479
Adams, Thomas	" "	"	3	18 octobre "	E Sales	212	478
Ames, Fisher	" "	"	1	6 février 1854	I "	179	479
Académie, de Huntingdon, Sec. Trés. de l', etc.	" "	"	0a. 2r. 0p.	24 " "	A A Grants	243	481
Auberry, Edward	Hemingford	"	200	18 mars 1799	A "	87	484
Arthurs, Jos. jr	Hinchinbrook	"	100	28 octobre 1836	R "	159	498
Armstrong, James, les rep. lég. de	"	"	23	14 mai 1845	X "	401	498
Arbour, Jean-Baptiste	Cartheart	Joliette	174	22 octobre 1880	36	226	505
Adam, Norbert	"	"	100	5 janvier 1875	23	300	504
Arbour, Pierre	Joliette	"	100	22 novembre 1876	26	110	506
Arbour, Pierre	"	"	100	6 février 1880	36	107	506
Arbour, Jos, fils d'Alexis	"	"	155	12 " 1886	46	287	507
Arbour, Jos	"	"	155	12 " "	46	288	507
Arbour, Charles	"	"	155	20 novembre 1886	49	27	507
Angers, François	Kildare	"	1129a 0r 2p	24 juin 1803	B Grants	151	508
Angers, Joseph, fils de François	"	"	1129a 0r 12p	24 " "	" "	151	508
Angers, Pierre	"	"	1200	24 " "	" "	151	508
Angers, Pierre, fils de Pierre	"	"	1200	24 " "	" "	151	508
Angers, Jacques	"	"	929a 0r 12p	24 " "	" "	151	508
Amiot, Francis	"	"	100	11 juillet 1832	L "	283	509
Archambault Francis	"	"	100	11 " "	" "	289	509
Adam, Jean-Baptiste	Village de Kildare	"	5	30 juin 1847	P "	95	514
Abut, François	Ixworth	Kamouraska	100	3 août 1816	D "	271	517
Anctil, Michel	Fournier	L'Islet	200	10 avril 1862	W Sales	84	532
Audet dit Lapointe, Louis	"	"	139	9 décembre 1882	30	231	534
Archevêché Cath. Rom. de Québec	"	"	50	15 octobre 1888	53	25	531
Asselin, Louis	Garneau	"	100	15 août 1865	LL Grants	8	535
Asselin, Germain	"	"	100	10 septembre 1866	MM "	12	535
Archevêché Cath. Rom. de Québec	Lafontaine	"	50	11 mai 1874	20	64	537

Archevêché Cath. Rom. de Québec		"	139	9 décembre	1882	30	231	534	
"		"	50	15 octobre	1888	53	25	534	
Asselin, Louis	Garneau	"	100	15 août	1865	LL Grants	8	535	
Asselin, Germain	"	"	100	10 septembre	1866	MM "	12	535	
Archevêché Cath. Rom. de Québec	Lafontaine	"	50	11 mai	1874	20	62	537	

Archevêché Cath. Rom. de Québec	Lafontaine	L'Islet	100	2 octobre	1875	20	135	537	
Alleyn, Richard Israël	Lessard	"	2700	28 juin	1841	KS Grants	304	538	
Archevêché Cath. Rom. de Québec	Leverrier	"	50	9 janvier	1890	53	123	538	
Archevêché Cath. Rom. de Québec	"	"	50	3 juin	1890	60	87	538	
Anctil François-Xavier	Painchaud	Kamouraska	183	22 septembre	1874	23	198	520	
Archevêché Cath. Rom. de Québec	Pohénégnmook	"	45	16 mars	1885	37	272	521	
Audet, Louis	Ashford	l'Islet	100	25 septembre	1837	S Grants	89	527	
Avoine, Narcisse	"	"	100	14 novembre	1863	II "	206	527	
Anctil, Valentine, jnr	"	"	100	7 juin	1864	KK "	89	527	
Anctil, Valentin	Casgrain	"	100	15 octobre	1876	26	68	530	
Avoine, Thomas	"	"	100	25 janvier	1884	39	241	531	
Anctil, dame Valérie, vue d'Ephrid A. Tessier	"	"	100	5 novembre	1889	58	208	531	
Anctil, Louis	Dionne	"	100	20 "	1864	KK Sales	136	531	
Allsopp, James	Farnham	Missisquoi	200	22 janvier	1845	E Sales	49	624	
Allsopp, Louisa Hebe	"	"	390	21 mai	1849	G "	84	624	
Allen, Heman	"	"	50	9 février	1852	H "	135	625	
Austin, Benjamin, les rep. lég. de feu	"	"	50	5 mai	1853	I "	33	625	
Austin, Benjamin	"	"	100	6 octobre	"	" "	87	625	
Allen, Thos	"	"	100	7 janvier	1854	" "	164	625	
Adams, George	"	"	50	14 mai	1857	N "	25	625	
Asselin, Jean-Baptiste	Kilkenny	Montcalm	100	1 mars	1845	X Grants	337	640	
Adams, George	Farnham	Missisquoi	200	14 août	1866	AL Sales	90	626	
Adams, George	"	"	81	17 novembre	1863	AC "	231	626	
Adams, George	"	"	50	20 décembre	1863	AD "	52	626	
Adams, George	"	"	81	5 janvier	1864	" "	76	626	
Arkinbrack, Richard	Stanbridge	"	75	24 juin	1845	E "	113	639	
Adams, Nelson	"	"	100	14 mars	1862	V "	236	631	
Adams, Nelson	"	"	100	12 juillet	1862	X "	78	631	
Adams, Nelson	"	"	100	25 juin	1864	AP "	120	631	
Ancé, François, révd. ptre	Doncaster	Montcalm	187	10 décembre	1872	18	234	637	
Asselin, Jean-Baptiste	Kilkenny	"	100	1 mars	1845	X Grants	337	640	
Aubert, George, fils de George	Ile de Bonaventure	Gaspé	55	12 avril	1890	50	287	467	
Aikin, Rob	Dunham	Missisquoi	50	16 octobre	1835	A Sales	271	617	
Aberdein, Eliz. Cath. Vve de David Stephen	"	"	25	4 décembre	1857	P "	18	619	
Allsopp, John	Farnham	"	1900	11 février	1869	C Grants	273	623	
Allsopp, Carleton	"	"	1600	11 "	"	" "	373	623	
Allsopp, Robert	"	"	2000	11 "	"	" "	273	623	
Allsopp, James	"	"	1600	11 "	"	" "	273	623	
Allsopp, Wm	"	"	2000	11 "	"	" "	273	623	
Allsopp, Anna M	"	"	1800	11 "	"	" "	273	623	
Audet dit Lapointe, Zoé, Vve de Clément Lafrance	Ware	Dorchester	52	6 janvier	1875	23	295	393	
Augé, Edouard Lemaitre	Augm. d'Unterstown	Maskinongé	102	7 "	1863	AA Sales	74	560	
Augé, Désiré Lemaitre	" "	"	102	12 décembre	"	AD "	13	560	
Angers, Aug. jr	Hunterstown	"	21600	29 avril	1800	A Grants	165	560	
Arnault, Michel	Brughton	Mégantic	1000	23 octobre	"	" "	189	564	
Adam, John	"	"	800	3 janvier	1824	P "	160	564	
Ainslie, Lewis	"	"	100	11 juillet	1831	K "	102	564	
Audette, Marc	"	"	100	19 octobre	1840	U "	283	566	

Noms des concessionnaires	Cantons	Comtés	Acres	Date des lettres-patentes	Enregistré — Lettre	Enregistré — Page	Page de la liste imprimée
Austin, Francis	Brughton	Mégantic	200	9 novembre 1843	D Sales	347	567
Austin, Francis	"	"	300	9 " "	" "	349	567
Alaire, Cyrille	"	"	40	19 mars 1869	9	227	568
Audet, Antoine, jr	Colraine	"	112	11 octobre 1889	58	163	569
Aylmer, L'Hon. Henry	"	"	149	10 janvier 1890	54	163	569
Aylmer, L'Hon. Henry et autre	"	"	327	25 février "	54	171	569
Alain, Joseph	Halifax Sud	"	50	17 mai 1877	26	218	575
Arnold, John	Inverness	"	100	19 septembre 1838	T Grants	7	579
Arrowsmith, Ann, Vve de Thomas Burley	"	"	200	12 janvier 1852	A A "	38	581
Anderson, Les rep. lég. de James	"	"	119	25 octobre 1858	P Sales	174	581
Audet dit Lapointe, Jean-Bte Pierre	"	"	50	4 juin 1864	" "	48	583
Anslie, Jean	"	"	100	20 mai 1865	A I "	95	583
Andrews George Henry	"	"	100	18 février 1969	10	112	584
Abel, David	Ireland	"	100	6 janvier 1835	O Grants	313	589
Atrill, Thos. P	"	"	500	1 août 1833	N "	111	590
Addison Ths. F	Leeds	"	1200	22 février 1819	E "	7	593
Andrew, Thos	"	"	200	17 août 1825	G "	187	593
Adams, James B	"	"	236	23 juillet 1831	K "	140	594
Allan, John	"	"	100	19 janvier 1832	" "	388	594
Arthurs, John	"	"	149	9 février 1833	N "	5	594
Atkins, John	"	"	216	20 mars 1835	P "	59	595
Allen, Les rep. lég. de feu Wm	"	"	100	26 février 1840	U "	3	595
Allen, John, jr	"	"	100	26 " "	" "	1	595
Allen, Charles	"	"	100	26 " "	" "	5	595
Allan, John	"	"	100	31 janvier 1844	X "	173	596
Anderson, Wm.	"	"	100	11 juillet 1845	Y "	433	596
Aubert, Ignace	"	"	100	5 novembre 1846	" "	219	596
Anderson, Patrick	"	"	66½	8 novembre 1860	T Sales	61	597
Arnold, John	"	"	100	11 " 1865	A K "	89	598
Arthurs, Mary Jane, Vve de Hugh Patterson	"	"	77	22 " 1869	12	150	599
Arnold, John	"	"	100	10 juin 1879	35	6	599
Audie, Michel	Nelson	"	400	21 avril 1804	B Grants	235	600
Allaire, Geneviève	"	"	400	21 " "	" "	235	601
Allaire, Joseph	"	"	66	4 mai 1870	11	218	604
Angers, Augustin	Thetford	"	1200	10 novembre 1802	A Grants	477	605
Allary, Joseph	"	"	1200	10 " "	" "	477	605
Archevêché Cath. Rom. de Québec	Langevin	Dorchester	800	22 mars 1866	L L "	32	385
	Watford	"	11	21 août 1884	37	146	390
	"	"	51	10 octobre 1890	60	245	391

Allaire, Geneviève	"	"	66	4 mai	1870	11	218	604
Allaire, Joseph	"	"	1200	10 novembre	1802	A Grants	477	605
Angers, Augustin	Thetford	"	1200	10 "	"	" "	477	605
Allary, Joseph	"	"	800	22 mars	1866	LL "	32	385
Archevêché Cath. Rom. de Québec	Langevin	Dorchester	11	21 août	1884	37	146	390
	Watford	"	51	10 octobre	1890	60	245	391
	"	"						
	Metgermette-Nord	Watford	50	29 mars	1881	37	27	386
	Cranbourne	"	104	8 novembre	1859	Q Sales	145	373
	Langevin	"	226	14 avril	1862	W "	99	384
	Cranbourne	"	52	28 février	1889	53	44	376
	"	"	52	16 avril	"	56	108	376
	Shenley	Beauce	44 a. 2 r.	10 janvier	1876	20	126	140
Archevêché Cath. Rom. de Québec	Langevin	Dorchester	800	22 mars	1866	LL Grants	32	385
	Vil. de Grande Baie	Chicoutimi	8 a. 14	12 septembre	1863	GG "	183	287
	St-Jean	"	60	17 janvier	1862	V Sales	195	304
	Roberval	"	51 1/5	26 "	1878	26	312	302
	Mésy	"	64	30 juin	1856	M Sales	6	296
	Vil. Matabetchouan	Lac St-Jean	10	6 février	1862	II Grants	62	543
Antil, Joseph	Ashuapmouchouan	" "	50	30 juin	1890	60	114	540
Auldgo, Alexander	Aston	Nicolet	1200	17 février	1806	B Grants	451	675
	Leeds	Mégantic	71	19 décembre	1853	I Sales	130	596
	Thetford	"	40	29 janvier	1880	36	102	606
	Aug. de Somerset	"	2 a. 3r	7 juin	1879	36	5	611
Archevêché Cath. Rom. de Québec	" "	"	3 a. 1 r. 20	21 juillet	1879	20	259	611
	" "	"	76	14 janvier	1887	49	89	612
	Gayhurst	Beauce	51	17 octobre	1877	20	215	116
	Adstock	"	50	17 novembre	1881	37	47	104
	Metgermette-Nord	"	50	29 mars	"	37	27	135
Ardouin, Joseph	Kénébec-Road	"	90	26 "	1842	X Grants	21	121
	Adstock	"	50	17 novembre	1881	37	47	104
	Gayhurst	"	51	17 octobre	1877	20	215	116
	Metgermette-Nord	"	50	29 mars	1871	37	27	135
	Shenley	"	44 a. 2r.	10 janvier	1876	20	126	140
Archevêché Cath. Rom. de Québec	Ashuapmouchouan	Chicoutimi	100	25 mai	1875	25	109	249
	Vil. de Chicoutimi	"	5 1/2	10 septembre	1854	A A Grants	263	277
	" "	"	1 8a.28r.20p.	11 janvier	1855	K Sales	102	277
	Harvey	"	119	27 décembre	"	L "	95	288
	St-Jean	"	10	16 juin	1858	GG Grants	98	304
Alarie, Jean-Baptiste	Delisle	"	149	10 juin	1881	32	101	285
Allaire, Louis, par sa Vve. Dame Eléonide Boivin	Roberval	"	144	18 mars	1889	59	36	303
Almond, J., et autres	Hope	Bonaventure	169	8 août	1888	50	239	192
Adams, Thomas Montgomery	Ristigouche	"	206	20 avril	"	50	181	213
Allen, Charles, et autres	Bolton	Brome	100	23 août	1886	AN Sales	47	218
Anderson, Edouard	Framptou	Dorchester	144	13 avril	"	AM "	98	383
Amé, Pierre, époux de Mary Judith Girard	Malbaie	Gaspé	50	5 septembre	1856	CC Grants	159	447
Allsopp, J. C., par sa Veuve Mary Jane McKorkill	Farnham	Missisquoi	200	24 juin	1875	24	121	426
	"	"	50	28 décembre	"	24	185	426
Armstrong, James	Clarendon	Pontiac	100	4 avril	1863	A Sales	224	836
Almond, J., et Edmond Hayes	Hope	Bonaventure	169	8 août	1888	50	239	192
Allen, Charles, et Walter A. Taylor	Bolton	Brome	100	23 "	1866	AN Sales	47	218
Allaire, Louis, par sa Vve. Dame Eléonide Boivin	Roverbal	Chicoutimi	144	18 novembre	1889	59	36	303
Amé, Pierre, par son épouse Marie Judith Girard	Malbaie	Gaspé	50	5 septembre	1856	CC Grants	159	477
							35	303

INDEX ALPHABÉTIQUE—Suite

Noms des concessionnaires	Cantons	Comtés	Acres	Date des lettres-patentes	Enregistré — Lettre	Enregistré — Page	Page de la liste imprimée
Audet dit Lapointe, Jean-Bte., par sa veuve Victorine Allard	Laterrière	Chicoutimi	68	21 mars 1879	28	246	296
Armstrong, Francis	Clarendon	Pontiac	111	27 mai 1865	AI Sales	116	837
Armstrong, Wm. B	"	"	150	19 juillet 1866	AM "	225	837
Archevêché Cath. Rom. de Québec	Vil. de Chicoutimi	Chicoutimi	18a. 28r. 20p.	11 janvier 1855	K "	102	277
	Harvey	"	119	27 décembre 1855	L "	95	288
	St-Jean	"	100	16 juin 1858	GG Grants	98	304
Asselin, Joseph	Egan	Ottawa	100	25 février 1885	45	268	719
Aubin, Louis	Hartwell	"	100	24 mars 1868	6	20	721
Archambault, François	"	"	100	22 juin 1882	30	140	722
Aumond, Bernabé	Hincks	"	120	3 janvier 1884	39	206	724
Archevêché Cath. Rom. de Québec	"	"	50	6 décembre 1888	53	18	724
Allen, Christopha	Hull	"	200	4 mars 1824	F Grants	305	725
Archambault, François	Kilkenny	Montcalm	100	22 août 1848	Y "	441	641
Archambault, Louis	"	"	100	" " "	" "	451	641
Archambault, Jules	"	"	100	30 mars 1875	25	60	643
Arsinoc, Edouard	Rawdon	"	100	2 mai 1832	L Grants	173	645
Allen, John	"	"	100	5 " 1835	P "	237	648
Archambault, François	"	"	100	25 janvier 1855	K Sales	111	652
Aumond, Félix	"	"	50	9 avril 1877	26	177	654
Aumond, Félix	"	"	50	13 mars "	26	157	654
Armstrong, James	Village de Rawdon	"	1 a.	8 avril 1847	F Sales	55	655
Armstrong, James	"	"	1	13 " "	" "	70	655
Armstrong, James	"	"	5	6 mai "	" "	88	655
Arch. Cath. Rom. de Québec	Ashburton	Montmagny	47 a. 2r.	3 avril 1884	37	126	660
Audet, Elzéar	Armagh	"	100	9 mai 1887	49	200	661
Arch. Cath. Rom. de Québec	Montminy	"	82	25 février 1857	M Sales	187	662
	Patton	"	50	27 juin 1879	20	258	666
	"	"	50	22 mars 1888	37	387	667
Aubry, Luc	Ripon	Ottawa	200	21 décembre 1872	21	5	778
André, dit Lafontaine, Joseph	"	"	87	21 février 1879	28	233	778
Armstrong, Jessie	Aston	Nicolet	200	17 " 1806	B Grants	451	675
Armstrong David	"	"	200	" " "	" "	451	675
Armstrong, Edw	"	"	200	" " "	" "	451	675
Armstrong, James	"	"	172	" " "	" "	451	675
Armstrong, Mathias	"	"	200	" " "	" "	451	675
Armstrong, Geo	"	"	200	" " "	" "	451	675
Armstrong, Wm	"	"	200	" " "	" "	451	675
Armstrong, Josephte	"	"	200	" " "	" "	451	675

[illegible]	"	"	200	"	"	"	"	"	451	675
Armstrong, James	"	"	172	"	"	"	"	"	451	675
Armstrong, Mathias	"	"	200	"	"	"	"	"	451	675
Armstrong, Geo	"	"	200	"	"	"	"	"	451	675
Armstrong, Wm	"	"	200	"	"	"	"	"	451	675
Armstrong, Josephte	"	"	200	"	"	"	"	"	451	675

Armstrong, Samuel	Aston	Nicolet	200	17 février	1806	B Grants		451	675
Armstrong, Mary	"	"	200	" "	"	B "		451	675
Armstrong, Elecey	"	"	200	" "	"	B "		451	675
Amory, John	"	"	300	" "	"	B "		451	675
Amory, Mary	"	"	200	" "	"	B "		451	675
Amory, Elizabeth	"	"	200	" "	"	B "		451	675
Amory, Anne D	"	"	200	" "	"	B "		451	675
Alexander, Adolphus	"	"	200	28 juin	1861	AF Sales		122	677
Arsenault, Jules	"	"	200	5 mars	1860		9	203	677
Arseneau, Louis, fils	"	"	300	30 novembre	1885		46	218	678
Arsenault, Joseph	Augmentation d'Aston	"	200	31 mai	1879		36	4	680
Allsopp, George	Maddington	"	1198	1 décembre	1808	C Grants		230	683
Arseneault, Honoré	"	"	50	5 mai	1871		13	238	685
Alarie, Paul	Amherst	Ottawa	163	23 août	1883		38	221	688
	"	"	87	12 juin	1890		62	14	688
Auger, André, fils	Aumond	"	176	22 novembre	1882		30	212	689
Armstrong, Rich., et autres	Aylwin	"	1	21 septembre	1865	LL Grants		17	691
Armstrong, Richard	"	"	200	20 mars	1872		17	126	692
Auger, Edouard	Bouchette	"	165	23 octobre	1877		26	274	695
	"	"	70	16 août	1888		55	89	696
Allan, Wm. A	Bowman	"	100	23 "	1881		35	278	697
Adams, Robert C	"	"	200	2 mars	1885		40	140	697
Adams, Samuel	"	"	68	21 octobre	"		47	15	698
Allan, Wm. A	"	"	100	2 novembre	1886		40	174	698
Ackert, Robert D	Buckingham	"	100	20 février	1856	L Sales		135	702
	"	"	100	16 novembre	1860	I "		89	703
Ackert, Robert D., et J. Merriman	"	"	200	29 février	1864	AD "		223	703
Ackert, Robert D	"	"	100	31 mars	1865	AH "		241	704
Allary, Patrick	Clyde	"	241	12 octobre	1881		31	14	708
Allary, Joseph	"	"	96	16 juin	1888		55	31	709
Andrew, Wm. John	Eardly	"	100	10 octobre	1867		1	1	716
Auger, André, jr	Egan	"	158	21 février	1876		25	263	717
Auger, André, jr	"	"	140	13 octobre	1880		36	223	719
Auger, André, fils	"	"	160	23 août	1881		32	149	719
Auger, André	"	"	308	22 "	"		32	145	719
	"	"	161	" "	"		34	146	719
Allaire, Jean-Bte	"	"	100	24 "	1885		42	348	719
Austin, Richard	Hull	"	200	21 septembre	1827	G Grants		281	726
Allan, John, jr	"	"	200	" "	"	G "		281	726
Ames, Thomas	"	"	200	" "	"	G "		281	726
Akey, Lewis	"	"	100	24 mai	1831	K "		31	727
Austin, Richard	"	"	200	24 "	1832	A Sales		53	727
Allen, Robert	"	"	100	20 décembre	1860	T "		138	730
Allen, Ruggles	"	"	100	5 mai	1863	AB "		24	731
Allen, William	"	"	100	" "	"	AB "		26	731
Ausley, James Crosbie	"	"	100	18 mars	1864	AC "		13	731
Arbuckley, William	Kensington	"	200	18 janvier	1889		54	25	738
Auger, André	"	"	164	26 août	1870		13	44	738
Armour, Shaw	Lochaber	"	100	26 février	1836	Q Grants		442	741

Noms des concessionnaires	Cantons	Comtés	Acres	Date des lettres-patentes	Enregistré — Lettre	Enregistré — Page	Page de la liste imprimée
Albott, William	Lochaber	Ottawa	100	31 août 1865	AK Sales	21	743
Ackert, Robert D	"	"	100	10 janvier 1871	14	235	745
Abraham, Charles	Mulgrave	"	100	6 mai 1870	12	230	764
Amelin, François-Xavier	"	"	200	20 mars 1889	56	50	765
Aikie, Augustus (2ème)	Northfield	"	94	16 février 1865	AH Sales	78	766
Akey, Félix	"	"	84	10 janvier 1866	AK "	202	766
Akey, Xavier	"	"	133	18 février 1870	12	189	766
Atkinson, Henry	"	"	274	21 " "	12	193	766
Anderson, William	"	"	205	19 août 1872	17	238	767
Ackert, Thomas H	Portland	"	102	10 février 1870	12	174	770
Adam, James	"	"	100	20 mars 1871	15	54	770
Archambault, Jos. Olivier	"	"	159	28 juin 1873	21	142	700
Allen, Wm. Anderson	"	"	229	28 novembre 1877	27	199	771
Ackert, Thomas	"	"	100	2 octobre 1879	35	41	772
Allen, Wm. A., et autres	"	"	96	22 août 1881	40	12	772
Aikman, David	"	"	236	12 janvier 1883	40	102	773
Ackert, John D	"	"	77	16 juillet "	33	62	773
Adams, Robert C	"	"	200	29 septembre 1884	40	126	774
Amyotte, Jean-Baptiste, jr	Sicotte	"	100	6 mai 1890	60	39	782
Aidon, Jean-Baptiste	Suffolk	"	89	5 avril 1882	30	77	782
Adams, Joel	Templeton	"	257	29 novembre 1809	C Grants	348	784
Allen, John	"	"	200	29 " "	C "	348	784
Ashfield, James	"	"	200	24 mars 1835	P "	83	786
Allen, James	"	"	100	22 décembre 1859	Q Sales	196	787
Allaire, François	Villeneuve	"	118	24 avril 1888	52	266	796
Amiot, Augustin	Wakefield	"	100	27 mai 1874	23	132	801
Allan, William A., et S. E. St. O. Chapleau	"	"	100	23 août 1881	40	30	803
Adams, James John	"	"	200	22 avril 1882	31	102	803
Allan, William A	"	"	82	9 janvier 1890	54	154	803
Allaire, Emery, fils	Wells	"	418	18 novembre 1885	46	212	804
Allaire, Emery, jnr	"	"	34	6 décembre 1887	52	105	804
Anderson, John	Wright	"	200	17 février 1865	AH Sales	87	805
Alie, Eugène	"	"	89	9 avril 1880	36	142	809
Aubin, Alexis	Hull	"	100	3 juillet 1865	AI Sales	153	732
Allan, Lemuel	"	"	100	13 janvier 1866	AL "	13	733
Allen, Robert	"	"	100	19 décembre "	AO "	100	733
Allen, George	"	"	100	20 " "	AL "	109	733
Ash, William, les rep. légaux de	"	"	100	1 mars 1884	34	50	736
	"	"	100	14 décembre 1886	47	221	736

Aubin, Alexis	Hull	"		100	3 juillet	1865	AT Sales		13	733
Allan, Lemuel	"	"		100	13 janvier	1866	AL "		13	733
Allen, Robert	"	"		100	19 décembre	"	AO "		100	733
Allen, George	"	"		100	20 "	"	AL "		109	733
Ash, William, les rep. légaux de	"	"		100	1 mars	1884		34	50	736
	"	"		100	14 décembre	1886		47	221	736

Anderson James	Bristol	Pontiac		113	16 décembre	1846	E Sales		366	819
	"	"		70	" "	"	E "		367	819
Angus, Thomas	"	"		100	16 juillet	1852	H "		236	820
Agret, James	Aldfield	"		200	27 février	1865	AH "		118	810
Armitage, James, les rep. légaux de	"	"		88 a. 2 r.	30 mai	1885		42	323	810
Adams, Samuel	Iles aux Allumettes	"		90	25 août	1847	F Sales		132	811
	"	"		567	23 octobre	"	F "		174	811
	"	"		600	22 avril	1848	F "		344	811
	"	"		92	12 août	1851	H "		33	812
Argue, William	"	"		100	14 janvier	1863	AA "		93	813
Allard, George	"	"		100	9 avril	1867	AP "		8	814
Anderson, James	"	"		104	18 août	1873		19	240	815
Allard, George	"	"		100	15 "	1877		26	246	816
Allsopp, Jas	Litchfield	"		800	20 décembre	1838	T Grants		73	849
Armstrong, John	Mansfield	"		100	23 avril	1862	AB Sales		4	854
Armour, Joseph	"	"		100	20 juillet	"	AB "		232	854
Armstrong, Hugh	"	"		100	" "	"	AB "		231	854
Armstrong, John	"	"		14	4 "	1864	AF "		149	855
Armour, James	"	"		25	11 mars	1865	AH "		148	855
Aubry, Gilbert	"	"		50	10 février	1870		12	176	855
Armitage, Richard	Onslow	"		50	14 mars	1845	E Sales		83	858
Angus, Robert	Bristol	"		50	30 juin	1856	M "		103	821
Arthur, Mane Elizabeth	"	"		50	5 juillet	1860	S "		13	822
Aubry, Louis	"	"		100	28 juin	1864	AF "		124	822
Angus, Robert	"	"		50	4 mai	1869		10	228	824
Ade, Charles	"	"		100	25 février	1873		19	133	825
Anderson, David	"	"		75	9 "	1874		22	109	825
Alexandre, Michael	"	"		24	8 novembre	1881		31	22	826
Arthur, Elizabeth, veuve de H. Gibson	"	"		50	8 février	1887		47	264	826
Arpin, Michel	Chichester	"		104	22 juin	1867	AP Sales		180	827
	"	"		81	3 septembre	1870		13	49	828
	"	"		85	30 janvier	1879		24	7	829
Armstrong, Francis	Clarendon	"		198	1 août	1833	N Grants		177	830
Armstrong, Rob	"	"		200	17 mars	1835	P Grants		29	831
Armstrong, John	"	"		200	" "	"	P "		17	831
Armstrong, Francis	"	"		200	3 février	1836	Q "		386	831
Ashwood, Thos	"	"		200	8 "	1837	R "		265	831
Armstrong, Margery	"	"		200	4 janvier	1841	W "		17	832
Armstrong, Francis	"	"		50	8 avril	1847	F Sales		62	834
Anderson, William	"	"		100	2 février	1847	E "		410	834
Armstrong, Wm	"	"		100	16 août	1851	H "		10	834
Allen, John	"	"		100	4 décembre	1854	K "		19	8 5
Allan, George	"	"		100	21 mars	1855	P "		163	835
Allen, John	"	"		100	26 juin	"	L "		22	835
Abbott, John	"	"		100	23 août	"	L "		34	835
Argue, Henry	"	"		100	14 décembre	1857	P "		22	835
Acres, James	"	"		100	4 mars	1858	GG Grants		88	835
Abbott, Thomas	"	"		100	1 février	1861	T Sales		250	836

Index Alphabétique—Suite

Noms des concessionnaires	Cantons	Comtés	Acres	Date des lettres-patentes		Enregistré Lettre	Enregistré Date	Page de la liste imprimée
Allan, Patrick	Onslow	Clarendon	100	2 septembre	1861	U Sales	205	859
	"	"	100	11 février	1862	W "	18	859
Armitage, Joseph	"	"	100	7 octobre	1861	V "	42	859
Armitage, Richard	"	"	200	10 mai	1867	AP "	77	860
Armitage, John, jr	"	"	100	28 octobre	1868	8	197	861
Alexander, James	"	"	50	2 septembre	1872	19	3	861
Armitage, James	"	"	100	2 novembre	"	19	35	861
Armitage, John	"	"	50	" "	"	19	36	861
Armstrong, James Michael	"	"	100	9 décembre	1890	61	2	863
Amiot, Rep. Charles	Pontfract	"	110	11 octobre	1873	21	230	863
Amiot, Jacques	"	"	107	28 novembre	"	23	25	863
Armstrong, John	Sheen	"	199	26 décembre	1860	T Sales	149	865
Armstrong, Foster	"	"	178	27 août	1868	8	90	865
Armstrong, Françis	Thorne	"	100	16 juillet	1872	17	221	869
	"	"	100	8 août	1872	17	234	869
Armstrong, Robert R	"	"	100	11 mai	1875	24	78	869
Anglican, Evêque, de Montréal	"	"	50	26 avril	1889	54	62	870
Algier William	Waltham	"	84	4 décembre	1854	K Sales	13	871
Audy, Nazaire	Alton	Portneuf	50	25 avril	1870	11	215	874
Auclair, Louis. & Aug. Durand	"	"	110	15 août	1872	18	126	874
Arcand, Louis	"	"	50	3 mars	1882	30	47	874
Allard, Edouard	"	"	51½	7 juin	1886	48	145	875
Auger, Alfred	"	"	68	14 juillet	"	48	204	875
Auger, Alfred	"	"	50	16 "	1889	58	54	875
Auger, Calère	"	"	102½	24 "	1890	60	159	875
Archevêché, Cath. Rom. de Québec	Bois	"	50	4 avril	1888	53	2	875
	"	"	35	4 "	"	52	243	875
Andrew, Adam	"	"	100	28 novembre	1888	55	178	875
Andrew, William	"	"	100	" "	"	55	277	875
Andrew, Claude	"	"	100	" "	"	55	176	875
Andrew, Paul	"	"	95	" "	"	55	175	875
Audet, Louis	Chavigny	"	165	4 janvier	1884	39	212	877
Auger, Jean-Baptiste	"	"	93	12 février	"	39	213	877
Audet, Louis	"	"	161	14 janvier	1889	55	232	877
Alain, les rep. de Pierre	Colbert	"	51	4 mai	1887	26	206	878
Alain, Louis	"	"	153	9 février	1882	30	23	878
Alain, Louis	"	"	156	28 avril	1884	43	35	878
Alain, Jean	"	"	103	20 décembre	1887	52	154	878
Aylwin, Dominique	"	"	43½	19 novembre	1889	59	37	878

Alain, Louis	Colbert	"	51	4 mai	1881	30	23	878		
Alain, Louis	"	"	153	9 février	1882	43	35	878		
Alain, Louis	"	"	156	28 avril	1884	52	154	878		
Alain, Jean	"	"	103	20 décembre	1887	59	37	878		
Aylwin, Dominique	"	"	43½	19 novembre	1889					
Aylwin, Eugène, et 2 autres	Colbert	Portneuf	163	7 janvier	1890	58	279	878		
Auger, Jean-Baptiste	Gosford	"	66⅔	17 juin	1870	13	11	880		
Alain, J., & Augustin Lesage	"	"	133⅓	29 avril	1875	25	87	880		
Alain, Pierre	"	"	188	11 juin	1878	28	29	88		
Alain, Jacques	"	"	134	10 octobre	1878	28	130	88		
Alain, Antoine, & 2 autres	"	"	183	28 juin	1879	36	14	88		
Alain, Jacques, fils d'Ignace	"	"	100	15 "	1881	32	106	881		
Alain, les rép. lég. de Joseph	"	"	142 a. 2r.	22 juillet	"	32	125	881		
Alain, François	"	"	132 a 2r.	12 janvier	1882	30	2	881		
Alain, Michel	"	"	100	8 mars	"	30	52	881		
Alain, Jacques, fils de Jos	"	"	97 a. 2 r.	16 "	1885	45	300	882		
Augers, Cyprien	"	"	66⅔	18 juillet	"	46	89	882		
Alain, Jos., rep. lég. de C. Moisan	"	"	95⅓	8 août	1888	55	84	882		
Archevêché, Cath. Rom. de Québec	Montauban	"	46 a. 2 r.	13 octobre	1874	20	46	883		
	"	"	46 a 2 r.	16 avril	1880	36	14	883		
Auger, Cyrille	"	"	188	19 juin	1884	43	108	884		
Auger, Louis	"	"	182	24 octobre	"	43	275	884		
Auger, Télesphore	"	"	96	26 "	1886	49	5	884		
Anderson, Anthony	Cité de Québec	Cité de Québec	1736 pds. a	12 mai	1806	B Grants		477	887	
Allsopp, Geo. W	"	"	9465 pds a.	14 "	"	B "		480	888	
Antrobus, les enfants de John	"	"	11,341p. a.	9 juillet	"	B "		493	888	
Antrobus, John	"	"	37,954 p fr.	20 mai	1816	D "		246	888	
Atkinson, Henry	"	"	7424 p. a.	26 octobre	1824	G "		82	889	
Alford, George	"	"	14,650 " "	5 septembre	1848	L sp grts		159	893	
	"	"	1197 " "	1 mai	1854	L		462	894	
Archevêché Cath. Rom. de Québec	"	"	6367 " "	16 novembre	"	L "		484	894	
Atkinson, Henry	"	"	10584 " "	" "	1857	M "		75	895	
Annance, François	Rivière St-François	Richmond	58	8 février	1809	3 Comm		70	905	
Alexander Gédéon	Stoke	"	1172	13 "	1802	A Grants		311	906	
Adams, Eliphalet	"	"	1186	" "	"	L "		311	907	
Adams, Zenos	"	"	100	30 mars	1835	P "		91	908	
Auger, Veuve de P	Windsor	"	400	14 juillet	1802	A "		355	910	
Amiot, Jean, sr	"	"	400	" "	"	L "		355	910	
Aylmer, Henry	Melbourne	"	50	16 août	1878	29		7	926	
Ashmore, Daniel	"	"	50	2 novembre	"	29		165	926	
Adams, Job	Cleveland	"	50	2 avril	"	U Sales		39	927	
Adams, Daniel	Brompton	"	1151½	27 novembre	1801	A Grants		252	927	
Armstrong, Margaret, épouse de William Armstrong	Clarendon	Pontiac	103	22 mars	1871	15		67	839	
Armstrong, William A	"	"	64 1/6	24 avril	1885	42		290	840	
Atkinson, Henry	Calumet	"	100	10 février	1852	H Sales		159	841	
Adams, James	Waltham	"	200	22 juin	1867	AP "		183	871	
Allard, Veuve de Frs	Windsor	Richmond	400	14 juillet	1802	A Grants		355	910	
Ainse, Barthelemy	"	"	437	" "	"	A "		355	910	
Amiot, Jean, jr	"	"	370	" "	"	A "		355	910	
Andrew, Joseph	"	"	100	6 septembre	1875	24		144	914	
Andrew, Seth, et 2 autres	"	"	50	22 octobre	1864	AG Sales		132	914	
Adams, Job	Shipton	"	152	17 novembre	1835	A "		327	919	
Adams, David	"	"	25a. 2r.32p	30 avril	1864	AE "		168	920	

Noms des concessionnaires	Cantons	Comtés	Acres	Date des lettres-patentes	Enregistré — Lettre	Enregistré — Page	Page de la liste imprimée
Adams, Job	Melbourne	Richmond	59	30 janvier 1843	D Sales	189	923
Ash, Joseph	"	"	50	28 mars 1857	N "	10	923
Ashmere, John	"	"	150	10 août 1857	O "	30	924
Armstrong, Erwin	"	"	50	18 avril 1863	AE "	118	924
Aims, Michael	"	"	100	5 " 1865	AJ "	17	925
			100	14 mars 1866	AM "	38	925
			300	15 " "	AM "	42	925
Aylmer, Henry			100	11 " "	AM "	114	925
			100	27 février 1868	3	73	925
			100	5 septembre "	8	121	925
			100	21 décembre 1870	14	214	925
Addie, William	Brompton	Richmond	181	3 avril 1868	3	131	930
Audet, Charles	Cabot	Rimouski	100	28 janvier 1880	20	286	934
Asselin, Joseph	Casupscall	"	100	10 février 1868	2	20	936
	"	"	16	11 " "	3	56	936
Astle, Ruth, épouse de Thos. McLaren	"	"	100	15 novembre 1876	2	44	936
Antil, John L	"	"	100	7 juin 1864	KK Grants	90	936
	"	"	29	8 " "	AF "	57	936
Archevêché Cath. Rom. de Québec	Dalibaire	"	57	29 août 1866	AN "	57	937
Anctil, Honoré	Fleuriau	"	92	31 mai 1875	20	119	939
Astle, Frédéric	McNider	"	50	31 mars 1864	AE Sales	46	943
	"	"	95	12 octobre 1870	13	80	943
Astle, John	"	"	50	24 avril 1883	38	89	945
Astle, Frédéric, fils	"	"	55	10 juillet 1885	46	7	945
Archevêché Cath. Rom. de Québec	Romieu	"	100	8 novembre 1864	AG Sales	167	951
	Saint-Denis	"	173	10 mai 1859	Q "	77	951
Angers, Auguste Réal, et Alexis Bouleau	Betsiamites	Saguenay	437	20 novembre 1867	1	82	955
Archevêché Cath. Rom. de Québec, par Révd Chs. Frs. Baillargeon	Escoumains	"	121	17 août 1861	U Sales	194	956
Archer, Robert	Letellier	Saguenay	384	26 octobre 1867	1	36	958
Archer, Robert, & Ovide Leduc	Musquaro	"	424	5 janvier 1871	14	230	959
Archevêché Cath. Rom. de Québec	Village Tadousac	"	10	21 mai 1855	B B Grants	78	962
Allaire, Charles, jr	Ely	Shefford	100	4 décembre 1834	O "	253	966
Allaire, Charles, sr	"	"	100	4 "	" "	255	967
Archambault, Joseph	"	"	100	20 mars 1838	T "	199	967
Anderson, veuve de Francis	Granby	"	400	8 janvier 1803	B "	1	969
Ainslie, Thomas	"	"	700	8 " "	" "	1	969
Allsopp, George	"	"	400	8 " "	" "	1	969
Arms, Ralph	"	"	100	24 avril 1855	K Sales	187	975

Archambault, Joseph	"	"	100	20 mars	1838	T "	199	967
Anderson, veuve de Francis	Granby	"	400	8 janvier	1803	B "	1	969
Ainslie, Thomas	"	"	700	8 "	"	" "	1	969
Allsopp, George	"	"	400	8 "	"	" "	1	969
Arms, Ralph	"	"	100	24 avril	1855	K Sales	187	975

Aitchinson, Robert	Granby	Shefford	200	5 mars	1862	V Sales	225	975
Adams, George	"	"	100	9 février	1869	10	75	976
Alexander, Seth	Milton	"	100	1 octobre	1832	M Grants	210	979
Archambault, Edward	Roxton	"	100	20 juillet	"	L "	388	983
Archambault, Lucien	"	"	100	20 "	"	L "	386	983
Archambault, Amable	"	"	100	20 "	"	" "	394	983
Allen, John	Shefford	"	1200	10 février	1801	A "	216	986
Allen, Richard	"	"	1200	10 "	"	" "	216	986
Ashton, William	"	"	100	2 mai	1837	B Sales	83	988
Allen, Charles	"	"	128a 2r 30p	9 "	"	" "	127	988
Allard, Jonathan	"	"	92a 0r 45p	10 juillet	"	" "	131	988
Allen, William	"	"	100	19 août	1851	H Grants	20	989
Armstrong, James	"	"	97a 0r 15p	10 "	1857	O Sales	38	989
Armstrong, James	"	"	97	16 avril	1861	U "	192	990
Arms, Josiah	Stukely	"	1000	3 novembre	1800	A Grants	196	992
Arms, John	"	"	800	3 "	"	" "	196	993
Allen, Charles, et autres	"	"	28	5 décembre	1864	A G Sales	189	995
Abbot, Ebenezer	Ascot	Sherbrooke	100	24 octobre	1831	K Grants	247	1000
Allen, George H	Orford	"	6	15 juin	1887	50	32	1005
Adams, Aaron A	Barnston	Stanstead	131	3 janvier	1818	F Sales	281	1011
Adams, Aaron A	"	"	46a 1r 20p	20 mars	1862	W "	52	1011
Adams, Aaron Alexander	"	"	50	17 avril	"	" "	104	1011
Abbott, Abiel, snr	Hatley	"	1359	25 mars	1803	B Grants	80	1014
Abbott, Abiel, jnr	"	"	200	25 "	"	" "	80	1014
Abbot, John	"	"	200	25 "	"	" "	80	1014
Addams, Martin	"	"	240	25 "	"	" "	80	1014
Abbot, Colby	"	"	200	20 novembre	1830	H "	369	1018
Abbot, Thomas, M	"	"	100	20 "	"	" "	369	1016
Alzer, Joseph	"	"	100	20 "	"	" "	369	1016
Abbot, Lathrop	"	"	100	24 avril	1832	M "	168	1016
Abbot, Colby	"	"	200	1 octobre	1832	" "	232	1016
Ayr, Warren	"	"	200	26 novembre	1840	G Sales	309	1018
Abbott, Abiel Boynton	"	"	200	24 avril	1849	" "	77	1018
Austin, George	Magog	"	100	17 mars	1868	3	82	1020
Ayer, George	"	"	50	17 février	1871	15	19	1020
Adams, Richard	Stanstead	"	1276	6 décembre	1803	B Grants	185	1023
Atwood, David	"	"	2r. 21p.	20 janvier	1836	A Sales	363	1024
Ayr, Thomas	"	"	183	4 novembre	1842	D "	163	1025
Ayer, John	"	"	100	17 janvier	1852	H "	120	1026
Ayer, Warren	"	"	75	8 avril	1869	W "	78	1027
Augé, Déziré L	Caxton	Saint-Maurice	520	24 janvier	1839	T Grants	81	1029
Augé, Chs L	"	"	832	24 "	"	" "	83	1029
Augé, Antoine L	"	"	520	14 novembre	1840	U "	387	1030
Aubry, Charles	Aug. de Caxton	"	75	13 "	1866	AO Sales	34	1032
Augé, Honoré	Shawenegan	"	50	18 janvier	1861	T "	202	1036
Audet, Jean, et Ant. Eernier	"	"	100	16 "	"	" "	188	1036
Audet dit Lapointe, Jean	"	"	50	16 "	"	" "	191	1036
Audet dit Lapointe, Louis, les représentants lég. de feu, et Guillaume Falardeau	"	"	50	10 avril	1862	W "	85	1037

Noms des concessionnaires	Cantons	Comtés	Acres	Date des lettres-patentes	Enregistré		Page de la liste imprimée
					Lettre	Page	
Aucoin, Louis, les représentants de	Shawenegan	St-Maurice	61¼	11 avril 1862	W Sales	92	1037
Alarie, Joseph	"	"	100	9 février 1865	AH "	66	1038
Aucoin, Paul	"	"	61¼	8 " "	" "	61	1038
Audet dit Lapointe, Jean	"	"	50	27 janvier 1866	AL "	50	1039
Arpin, Révd Louis	Bégon	Témiscouata	100	28 septembre 1882	30	169	1044
April, François	Demers	"	100	28 octobre 1884	43	183	1046
Albert, Joseph	Denonville	"	105	2 avril 1872	18	19	1047
Archevêché Cath. Rom. de Québec	Viger	"	50	28 " 1863	AA Sales	233	1048
April, François	Whitworth	"	50	9 décembre 1852	" "	160	1053
April, George	"	"	48	20 novembre 1854	BB Grants	11	1053
Archevêché Cath. Rom. de Montréal	Doncaster	Terrebonne	35	2 juillet 1889	56	243	1065
" " "	"	"	50	3 " "	53	61	1065
Audet, lieutenant-colonel Alphonse	Grandison	"	436	15 octobre "	58	151	1065
Asselin, Joseph	Morin	"	100	22 avril 1872	18	33	1067
Audette dit Lapointe, Georg., et Moïse Bélecque	"	"	44 a. 2 r.	12 février 1873	21	32	1067
Amiot dit Villeneuve, Charles	Wexford	"	200	8 octobre 1881	32	181	1069
Atkinson, Thomas	Dudswell	Wolfe	500	1 septembre 1823	F Grants	61	1074
Andrew, Neros	"	"	100	7 novembre 1833	A Sales	169	1075
Andrews, William W	"	"	50	12 avril 1871	17	135	1077
Adams, Charles H	"	"	50	14 mai 1889	54	72	1078
Adam, Etienne	Village Disraeli	"	2 r.	31 mars 1885	45	331	1078
Amyot, Joseph Abraham &	" "	"	2 r.	8 janvier 1883	30	262	1078
Amyot, George Elie							
Adam, Jean David	" "	"	2 r. 14 p.	25 novembre 1889	59	53	1079
Archambault, I Azarie	Garthby	"	115	12 janvier 1882	30	6	1080
Adam, S. Etienne	"	"	126	15 mai 1889	56	173	1081
Adam, S. Etienne	"	"	153	12 juin 1890	62	12	1082
Allen, Nancy	Ham	"	1200	29 juillet 1807	C Grants	161	1082
Audy, Thomas	St-Camille	"	50	29 octobre 1889	58	197	1090
Audy, Narcisse	"	"	50	1 avril 1890	59	257	1090
Arcand, Rémi Alphé	Stratford	"	50	1 juin 1857	EE Grants	18	1091
Arcand, Rémi Eucher	"	"	50	5 août 1873	20	26	1092
Archevêché Cath. Rom. de Québec	Village St-Hippolyte	"	10	31 mai 1853	AA Grants	223	1093
Archevêché Cath. Rom. de Québec	" St-Olivier	"	10	7 décembre 1852	" "	159	1095
Allgeo, Mary	Weedon	"	700	28 février 1832	E Grants	211	1096
Avare, Pierre	"	"	100	10 mars 1885	AH Sales	138	1097
Auger, Alfred	Wolfestown	"	100	26 août 1877	26	248	1102
Aubin, Hilaire	"	"	100	1 avril 1886	48	71	1103
Aubin, Hilaire	"	"	20	15 mai 1889	56	170	1103

Avare, Pierre	"	"	700	28 février	1822	E Grants	211	1096
Auger, Alfred	Wolfestown	"	100	10 mars	1865	AH Sales	138	1097
Aubin, Hilaire	"	"	100	26 août	1877	36	248	1102
Aubin, Hilaire	"	"	100	1 avril	1886	48	71	1103
			30	15 mai	1889	56	170	1103

Ackert, Robert D	Templeton	Ottawa	100	29 décembre	1863	AD Sales	48	788
Allan, W. A	"	"	389	4 janvier	1878	27	251	793
Allan, W. A	Augm. de Templeton	"	141	4 "	"	27	252	795
Alix, Salin, & autre	Robertson	"	134	29 juillet	1889	56	301	780
Arcand, Charles	Alton	Portneuf	111	4 septembre	1842	X Grants	61	873
Arcand, Pierre	"	"	109	7 novembre	"	" "	111	873
Allard, Omer	Wotton	Wolfe	50	27 octobre	1856	BB Grants	148	1104
Abei, Godfroy	"	"	50	27 avril	1874	22	168	1110
Arel, Léon	Augm. de Wendover	Yamaska	100	9 mars	1867	AO Sales	121	1114
Archevêché Cath. Rom. de Québec	St-Jean	Chicoutimi	60	17 janvier	1862	V "	195	304

B

Bellingham, Sidney	Arundel	Argenteuil	4793	9 octobre	1857	FF Grants	41	21
Bellingham, Sidney	"	"	272	17 avril	1858	GG "	86	21
Beaven, Stephen I	"	"	100	16 février	1865	A H Sales	81	21
Beaven, Stephen I	"	"	91	18 juin	1875	24	105	21
Bellingham, William	"	"	78	4 mars	"	24	31	21
Boyd, Joseph, fils	"	"	100	30 mai	1870	14	13	21
Boyd, Thomas	"	"	100	4 mars	1879	29	253	21
Boyd, Joseph	"	"	100	2 octobre	1889	54	109	22
Blair, George	Chatham	"	200	9 février	1833	M Grants	466	24
Blair, William, jnr	"	"	200	9 "	" "	" "	466	24
Blair, William	"	"	200	9 "	" "	" "	456	25
Bonner, Daniel	"	"	100	17 octobre	1835	A Sales	277	25
Baxter, James	"	"	100	3 décembre	"	Q Grants	280	25
Bowden, William	"	"	100	5 "	"	" "	286	25
Bateman, David	"	"	100	5 "	"	" "	284	25
Bremmar, Jos	"	"	100	31 "	1836	R "	67	25
Barron, Thomas	"	"	200	15 septembre	"	" "	113	25
Barron, Thomas	"	"	665	15 "	"	" "	115	25
Bedford, John	"	"	100	18 février	1837	R Grants	277	25
Baxter, William	"	"	100	18 "	"	" "	275	25
Bickray, Jos	"	"	100	27 "	"	" "	299	25
Barnet, John	"	"	100	19 septembre	1838	S "	471	26
Brown, George	"	"	100	21 mars	1843	D Sales	198	26
Breigher, Lewis	"	"	100	10 "	1859	Q "	21	27
Barron, Thomas	"	"	35	19 septembre	1870	14	146	27
Burke, John, les représentants légaux de	"	"	200	5 octobre	1871	15	232	27
Board of Ordnance	"	"	20a. 2r	8 novembre	1845	Y Grants	67	27
Banford, William Jackson Robert, et Thomas Stewart	"	"	200	24 juin	1881	35	266	28
Barron, Thomas	"	"	100	27 septembre	1883	33	114	28
Boivin, Benjamin, les représentants légaux de	Salaberry	"	100	23 août	"	38	224	29
Bates, Robert James	"	"	150	20 mars	1886	47	100	29

Noms des concessionnaires	Cantons	Comtés	Acres	Date des lettres-patentes	Enregistré		Page de la liste imprimée
					Lettre	Page	
Bisson, Zéphirin	Salaberry	Argenteuil	150	8 février 1887	49	135	29
Bisson, Zéphirin	"	"	50	1 août 1888	55	73	29
Beauregard, Pierre, représentants légaux, et Damase Marier	"	"	223	10 novembre 1883	39	157	29
B urdeau dit Gauthier, Joseph	"	"	100	27 juin 1884	43	120	29
Boyde, William, jnr	Gore	"	100	28 octobre 1840	U Grants	363	30
Boyde, James	"	"	100	28 " "	" "	341	30
Bennett, James	"	"	100	28 " "	" "	331	30
Bryars, John	"	"	100	28 " "	" "	315	30
Boyde, William, jnr	"	"	90	14 décembre "	W "	11	31
Beaty, Edward	"	"	100	14 " "	V "	465	31
Byrne, William	"	"	100	11 " "	W "	5	31
Barron, Thomas	"	"	190	29 " "	" "	15	31
Brown, Robert	"	"	95	25 février 1884	33	269	33
Bettie, William J	"	"	100	16 mai "	34	290	33
Boyd, James	"	"	196	4 février 1886	47	65	33
Boyd, James	"	"	100	4 " "	47	65	34
Byrne, Michael et Chas W. Johnson	Grenville	"	110	27 juin 1884	34	146	43
Blackburn, William	"	"	100	20 juillet 1832	L Grants	349	35
Bagshaw, Robert	"	"	200	1 octobr "	M "	192	36
Black, Hugh	"	"	100	1 " "	" "	196	36
Brown, James	"	"	100	23 décembre 1833	N "	347	36
Brown, George	"	"	100	23 " "	" "	349	36
Brooks, George	"	"	100	4 janvier 1836	Q "	335	37
Brooks, Francis	"	"	100	4 " "	Q "	324	37
Brooks, John	"	"	100	17 " 1837	R "	233	37
Buckingham, Thomas	"	"	100	19 " 1838	S "	231	37
Beaton, Donald	"	"	100	28 avril 1841	W "	87	38
Butler, James, représentants légaux de	"	"	100	2 mars 1858	P Sales	69	39
Butler, James, représentants légaux de	"	"	100	23 août "	P "	145	39
Bates, Joseph	"	"	100	17 juin 1864	AF "	94	40
Burns, Thomas	"	"	100	1 décembre 1811	17	35	41
Brown, Edward	"	"	100	4 mars 1875	24	30	41
Bates, George	"	"	75	11 mai 1875	24	80	41
Brown, James	"	"	50	28 juin 1874	24	113	41
Brown, James	"	"	40	28 " "	24	114	41
Blackburn, Alexander	"	"	78	3 septembre 1875	24	133	41
Blackburn, Alexander	"	"	100	25 novembre 1876	27	39	41
Blackburn, Alexander	"	"	100	23 août 1878	29	36	42

Brown, James	"	"	75	11 mai	1875	24	80	41	
Brown, James	"	"	50	28 juin	1874	24	113	41	
Blackburn, Alexander	"	"	40	28 "	"	24	114	41	
Blackburn, Alexander	"	"	78	3 septembre	1875	24	133	41	
Blackburn, Alexander	"	"	100	25 novembre	1876	27	39	41	
Blackburn, Alexander	"	"	100	23 août	1878	29	36	42	

Blackburn, Dugald, et John Milway	Grenville	Argenteuil.	90	27 juin	1884	34	147	43	
Bennett, Louis	"	"	67	1 septembre	1884	42	10	43	
Bradsham, William	"	"	40	28 janvier	1885	42	108	43	
Bird, Richard, représentants légaux de	"	"	100	11 octobre	1848	Y Grants	467	39	
Beaven, Stephen	Augm de Grenville	"	100	20 juillet	1832	L "	331	43	
Brown, Mark	"	"	100	20 "	"	" "	329	44	
Brown, Verner	"	"	100	20 "	"	" "	335	44	
Bates, William	"	"	100	20 "	"	" "	325	44	
Bades, Robert	"	"	100	20 "	"	" "	364	44	
Bates, James, jnr	"	"	100	20 "	"	" "	359	44	
Bates, George	"	"	100	20 "	"	" "	351	44	
Bates, John	"	"	100	20 "	"	" "	357	44	
Bates, James, snr	"	"	100	20 "	"	" "	305	44	
Bates, George	"	"	100	12 mai	1875	24	81	45	
Bates, Joseph	"	"	50a32	5 janvier	1882	31	44	46	
Bates, Joseph	"	"	50a32	20 mai	1887	50	13	46	
Bean, Soammi	"	"	100	1 octobre	1832	L Grants	198	44	
Barclay, James	"	"	180	20 mai	1867	AP Sales	100	45	
Byers, Richard O., et Phineas Lane	"	"	100	22 juin	1880	34	36	45	
Brewder, Roderick	"	"	100	20 mai	1887	50	16	46	
Burnside, Fanncy, veuve Benjamin Patterson	Villag mil.de Granville	"	2	18 mars	1871	15	48	47	
Boone, Andrew	Harrington	"	100	15 "	1851	Z Grants	111	48	
Burroughs, Charles Sumner	"	"	100	7 mai	1859	HH "	9	48	
Beaton, Donald	"	"	100	4 janvier	1873	19	85	49	
Burns, William	"	"	109a 2r	29 août	1874	22	229	49	
Bigrow, Joseph	"	"	206a 2r	21 "	1879	35	27	49	
Bigrow, Félix	"	"	213a 2	23 "	1883	33	70	50	
Bethune, Donald	"	"	72a 2r	27 juin	1884	24	144	50	
Blackburn, Alexander	"	"	52	24 décembre	"	42	83	50	
Burns, Thomas	"	"	165a. 2r.	24 février	1885	42	134	50	
Bevin, George	"	"	81	14 janvier	1886	47	48	51	
Bain, Charles	"	"	200	24 mars	1887	47	254	51	
Bennett, Edward Colston	"	"	200	7 décembre	1888	50	276	51	
Blackburn, Alexander	Augm. de Harrington	"	150	24 "	1884	42	82	51	
Brière, Joseph	Howard	"	46	19 "	1882	30	237	51	
Bellingham, Sydney	Montcalm	"	895	23 janvier	1857	M Sales	171	51	
Beaven, Stephen Benjamin	"	"	161	24 février	1885	42	126	52	
Byrns, William	Morin	"	100	24 "	1865	AH Sales	105	52	
Brown, Neil	"	"	100	22 avril	1872	17	136	52	
Brown, les représentants légaux de Donald	"	"	100	22 "	"	17	137	52	
Belisle, Joseph	"	"	100	20 novembre	1873	23	21	52	
Burns, William	"	"	50	22 septembre	1874	22	236	52	
Burns, William	"	"	100	9 juin	1876	24	287	52	
Byrns, William	"	"	72	29 décembre	1879	35	72	53	
Byrns, William	"	"	100	13 juin	1883	33	4	53	
Belisle, Moïse	"	"	85	25 août	1884	43	178	53	
Beaudry, Pierre	Wentworth	"	1300	3 juin	1809	C Grants	338	53	
Bruin, Patrick	"	"	100	10 janvier	1844	X "	171	54	
Barry, John, les rep. légaux de	"	"	100	15 septembre	1845	" "	499	54	

Noms des concessionnaires	Cantons	Comtés	Acres	Date des lettres-patentes	Enregistré — Lettre	Enregistré — Page	Page de la liste imprimée
Buley, Catherine, veuve de Chs. Buley	Wentworth	Argenteuil	100	8 octobre 1846	Y Grants	161	54
Barron, Thomas	"	"	100	28 juin 1878	27	288	55
Belle, Jos. Aristide Achille	Wolfe	"	415	4 février 1874	22	106	56
Belle, Jos. Aristide Achille	"	"	25	27 " "	22	132	56
Baillargé, G. Frederick	"	"	200	17 décembre 1883	39	200	56
Baril, Moise	Arthabaska	Arthabaska	100	1 juin 1848	F Sales	362	58
Beaudet, François	"	"	218	15 décembre 1864	AD "	19	58
Beaudet, Aubert, dit Ducap	"	"	100	10 mars "	AE "	3	59
Beauchêne, François, snr	"	"	50	24 décembre 1866	AL "	121	59
Babineau, Alexandre	"	"	200	22 juin 1868	6	136	59
Béland, Louis	"	"	94	17 novembre "	9	109	59
Bernier, Marcel	"	"	150	30 mai 1870	11	239	59
Buteau, Marie, épouse de Adolphe Stein	"	"	50	30 août 1871	16	72	59
Bourbeau, David Olivier	"	"	100	3 " 1873	21	198	59
Beaudet, François-Xavier	"	"	167	26 janvier 1875	25	11	59
Brunelle, Léon	"	"	59	10 février 1885	45	117	60
Bourbeau, Désiré O	"	"	83 a. 2 r.	21 mars "	45	330	60
Brunelle, Léon	"	"	59	8 avril "	45	336	60
Boutette, Charles	"	"	100	16 janvier 1888	52	200	60
Blanchette, Wm	"	"	50	21 " 1890	59	83	60
Bisson, Modeste	Blandford	"	210	26 avril 1824	F Grants	386	61
Beaumier, Joseph	"	"	210	26 " "	" "	386	61
Boutin, Hubert	"	"	210	26 " "	" "	386	61
Bisson, André	"	"	210	26 " "	" "	386	61
Brisson, Ambroise	"	"	210	26 " "	" "	386	61
Baril, Pierre	"	"	210	26 " "	" "	386	61
Baril, Olivier	"	"	210	26 " "	" "	386	61
Brisson, Archange	"	"	210	26 " "	" "	386	61
Bernier, Jos	"	"	210	26 " "	" "	386	62
Bruneau, David Ephrem	"	"	105	23 juin 1888	55	41	62
Badeau, Joseph	Standford	"	1200	8 juillet 1807	C Grants	142	77
Berthelot, Amable	"	"	1200	8 " "	" "	142	78
Boussel, Jean-Bte	Bulstrode	"	100	15 juin 1837	R "	459	63
Beaulieu, Hyacinthe	"	"	200	20 mars 1889	56	57	66
Bédard, Ernest	"	"	66	8 avril "	56	94	66
Bruneau, Antoine E	"	"	112	21 mars 1867	AL Sales	201	65
Bergeron, Isaïe	"	"	66	7 novembre 1868	9	72	65
Boudreau, David	"	"	100	5 mai 1871	13	239	65
Babineau, Benjamin	"	"	50	8 avril 1880	36	139	65

Bédard, Ernest	"	"	"	200	20 mars	1889			
Bruneau, Antoine E	"	"	"	66⅔	8 avril	"	56	57	66
Bergeron, Isaïe	"	"	"	112	21 mars	1867	56	94	66
Boudreau, David	"	"	"	66⅔	7 novembre	1868	AL Sales	201	65
Babineau, Benjamin	"	"	"	100	5 mai	1871	9	72	65
				50	8 avril	1880	13	239	65
							36	139	65

Belleveau, Joseph	Bulstrode	Arthabaska	100	18 août	1884	43	151	65
Brunelle Ls, et Ls Onézime Beaufort Brunelle	"	"	200	18 "	"	43	153	65
Brunelle, Louis Onézime Beaufort	"	"	200	18 août	1884	43	153	65
Belliveau, Joseph	Aug. de Bulstrode	"	145	4 mai	1863	AB Sales	9	67
Bourque, les rep. lég. de feu Théophile	" "	"	148	5 février	1864	AD "	159	67
Bourque, Charles, fils	" "	"	167	2 juin	1868	1	206	67
Bourgeois, Charles	" "	"	200	15 avril	1879	28	251	67
Brun, Joseph	Chester	"	400	11 "	1805	B Grants	380	68
Bonneau Joseph	"	"	400	11 "	"	" "	380	68
Baby, Hon. Francis	"	"	1000	20 février	1819	E "	1	68
Brooks, Samuel, snr	"	"	200	10 décembre	1823	E "	107	68
Brooks, Samuel, jr	"	"	200	10 "	"	" "	"	68
Brooks, Geo. W	"	"	129	10 "	"	" "	"	68
Brooks, Nath	"	"	72	10 "	"	" "	"	68
Buttler, John C	"	"	200	10 "	"	" "	"	68
Byrne, héritiers de Ph	"	"	800	17 juillet	1837	R Grants	475	69
Bourdon, Joseph	"	"	200	22 novembre	1838	T "	67	70
Bouffard, Joseph	"	"	100	28 janvier	1839	" "	129	70
Bergeron, François	"	"	100	18 juin	1889	58	31	70
Beauchêne, les rep. lég. de Joseph	"	"	50	29 octobre	1889	58	199	70
Boisvert, Eusèbe	Chester-Est	"	70	18 décembre	1863	AD Sales	21	71
Becot, Pierre	"	"	100	5 février	1868	3	27	71
Beaupré, Jean	"	"	60	3 juin	"	6	100	71
Bécotte, George	"	"	100	2 novembre	1875	26	100	71
Beauchêne, les rep. lég. de Israël	"	"	31	6 mai	1890	60	37	72
Beauchêne, les rep. lég. de Israël	"	"	100	5 "	"	60	35	72
Boudreault, Hilaire	Chester-Ouest	"	100	28 juin	1864	AF Sales	123	72
Béliveau, Jean Bte. père	"	"	200	16 février	1865	AH "	80	72
Belair, Edouard	"	"	42	15 juillet	1868	6	194	72
Belair, Edouard	"	"	90	15 "	"	6	195	72
Beliveau, Pierre Zoël	"	"	110	27 avril	1869	11	18	72
Bergeron, les rep. légaux de Treffé	"	"	100	4 août	1873	21	203	73
Beauchêne, Adolphe	"	"	50	13 janvier	1875	23	305	73
Baril, Antoine	"	"	220	14 "	1876	25	246	73
Bissonnette, Joseph	"	"	40	7 février	"	25	258	73
Bergeron, Rémi	"	"	50	26 avril	1877	26	203	73
Booth, Thomas	"	"	113a2r	24 août	1882	31	160	73
Beauchêne, Napoléon	"	"	53	14 mars	1889	56	46	74
Besserer, Louis Théodore	Harton	"	800	8 octobre	1846	X Grants	215	75
Beauchemin, Joseph	"	"	149	8 mars	1872	16	233	75
Boucher, Joseph	"	"	121	20 octobre	1877	26	277	75
Babineau, Isaïe	"	"	54	18 février	1890	59	164	75
Bergeron, François	Maddington	"	100	6 mai	1834	O Grants	27	76
Bastien, Joseph O	"	"	500	6 "	"	" "	29	76
Bruneau, Pierre	"	"	100	10 avril	1835	P "	213	76
Brunean, les rep. lég. de Pierre	"	"	100	22 "	1881	32	55	77
Béliveau, J.-B., et Isaïe	"	"	31	11 juin	1859	Q Sales	86	77
Brassard, Louis	Stanfold	"	1200	8 juillet	1807	C Grants	142	78
Barron, David	"	"	200	10 novembre	1834	O "	223	80

INDEX ALPHABÉTIQUE—Suite

Noms des concessionnaires	Cantons	Comtés	Acres	Date des lettres-patentes	Enregistré		Page de la liste imprimée
					Lettre	Page	
Bibault, Fras	Stanfold	Arthabaska	100	18 avril 1837	B Grants	321	80
Biron, Modeste	"	"	100	18 " "	" "	333	80
Blanchette, Augustin	"	"	100	18 " "	" "	343	80
Barril, Frs	"	"	100	7 septembre 1838	S "	405	80
Bibault, Louis	"	"	100	3 avril 1839	T "	217	81
Bellouin, Jos	"	"	100	2 décembre "	" "	347	81
Bélanger, Claude	"	"	200	26 " "	" "	365	81
Benoit, J.-Bte	"	"	100	2 mai 1840	U "	61	81
Brunelle, Jas	"	"	100	9 mars "	" "	15	81
Berthiaume, Frs	"	"	200	8 juillet "	" "	153	82
Beque, Amable	"	"	100	17 décembre 1841	W "	111	82
Bertrand, François	"	"	100	17 " "	" "	115	82
Belleval, François	"	"	100	17 " "	" "	129	82
Bouchard, Vital	"	"	100	14 septembre 1842	X "	45	82
Bourgeois, Jacques	"	"	100	23 " 1845	Y "	17	83
Berthiaume, François	"	"	100	26 avril 1847	" "	307	83
Boutillier, Thomas	"	"	200	21 décembre 1860	T Sales	143	83
Bergeron, David, époux de Lucie Ricard	"	"	149	30 juin 1874	23	185	83
Brissette, Joseph	"	"	100	11 juillet 1879	32	9	84
Bétié, Williams	"	"	118	5 septembre 1882	31	164	84
Bourbeau, Désiré Olivier	"	"	100	14 octobre "	30	180	84
Baillargeon, Alexis	"	"	100	16 septembre 1885	42	363	84
Blanchette, Elzéar	"	"	100	11 " 1886	48	256	84
Bétié, Wm. les rep. légaux	"	"	100	14 décembre 1887	50	127	84
Beaudet, Esdras	"	"	50	29 août 1890	60	213	84
Best, Heman	Tingwick	"	400	23 janvier 1804	B Grants	194	85
Baby, François	"	"	3855	30 juin 1818	D "	484	87
Bayne, James	"	"	300	28 octobre 1844	E Sales	29	88
Bernardin, Napoléon	"	"	50	26 mars 1872	18	16	89
Bernardin, Charles	"	"	150	12 novembre 1884	43	299	90
Baker, Félix	"	"	50	13 " "	42	44	90
Bergeron, Hilaire	"	"	150	9 " "	45	36	90
Beauchêne, Alfred	"	"	100	16 " 1890	60	312	91
Blais, Michel	Maddington	"	100	24 mars 1836	Q Grants	456	76
Best, Herman	Warwick	"	400	23 janvier 1804	B "	203	91
Burton J. Samuel, Lieut	"	"	833⅓	20 octobre 1838	B Sales	321	93
Black, Thos	"	"	833⅓	5 juin 1839	" "	417	93
Bédard, Pierre	"	"	100	5 mai 1840	U Grants	75	93
Bornais, Jos	"	"	100	5 " "	" "	83	93

Blais, Michel	Maddington	"	100	24 mars	1836	Q Grants	456	76	
Best, Herman	Warwick	"	400	23 janvier	1804	B "	203	91	
Burton J. Samuel, Lieut.	"	"	833⅓	20 octobre	1838	B Sales	321	93	
Black, Thos	"	"	833⅓	5 juin	1839	" "	417	93	
Bédard, Pierre	"	"	100	5 mai	1840	U Grants	75	93	
Bornais, Jos	"	"	100	5 "	"	" "	83	93	

Buck, Chas	Warwick	Arthabaska	100	14 mai	1840	U Grants	109	94	
Baulac, Ant	"	"	100	14 "	"	" "	97	94	
Boulé, François	"	"	100	8 juillet	"	" "	161	94	
Brisson, Pierre	"	"	100	8 "	"	" "	199	94	
Bell, Hon. Matthew	"	"	800	21 "	1843	D Sales	228	95	
Bélair, François P.	"	"	100	7 septembre	1844	X Grants	189	95	
Beleau, Jean	"	"	100	8 octobre	1846	Y "	165	95	
Bougy, Jean-Bte	"	"	100	8 "	"	" "	193	95	
Boucher, Joseph	"	"	100	8 "	"	" "	195	95	
Beaudry, Pierre	"	"	100	8 "	"	" "	197	95	
Betie, Michel	"	"	100	8 "	"	" "	199	95	
Binette, Pierre	"	"	100	8 "	"	" "	201	95	
Brosnan, Richard	"	"	175	26 novembre	1866	AO Sales	56	96	
Blais, Henri	"	"	100	19 février	1869	9	185	96	
Bourque, Augustin	"	"	100	9 avril	1872	18	20	96	
Bourbeau, Joseph Octave	"	"	45	10 décembre	1873	23	34	96	
Boily, Johnston	"	"	100	21 mai	1884	34	93	97	
Béland, Onésime	"	"	200	17 décembre	1887	52	136	97	
Bohr, Peter	Horton	"	200	31 juillet	1844	X Grants	203	74	
Boudrault, Isaïe	"	"	800	8 octobre	1846	" "	203	75	
Bazin, Veuve de Pierre	"	"	800	8 "	"	" "	209	75	
Bazin, Antoine	"	"	800	8 "	"	" "	213	75	
Bonfield, Magd	Acton	Bagot	300	22 juillet	1806	C "	19	98	
Bonfield, Louise	"	"	300	22 "	"	" "	19	98	
Brown, Andrew	"	"	200	22 "	"	" "	19	98	
Brown, Jenny	"	"	100	22 "	"	" "	19	98	
Brown, Mary	"	"	50	22 "	"	" "	19	98	
Brown, Sally	"	"	50	22 "	"	" "	19	98	
Brown, Edward	"	"	50	22 "	"	" "	19	98	
Busby, Thomas	"	"	1200	22 "	"	" "	19	99	
Busby, Mary	"	"	200	22 "	"	" "	19	99	
Busby, Alexandre	"	"	200	22 "	"	" "	19	99	
Busby, Thomas, jur.	"	"	200	22 "	"	" "	19	99	
Busby, Marguerite	"	"	200	22 "	"	" "	19	99	
Busby, Christiana	"	"	200	22 "	"	" "	19	99	
Bourgeois, Louis	"	"	800	20 novembre	1830	H "	369	99	
Beaudoin, Frs	"	"	100	7 "	1835	Q "	162	99	
Boulet, Pierre	"	"	100	7 "	1835	" "	160	99	
Bluteau, Jean-Bte	"	"	100	26 "	1835	" "	208	100	
Bédard, Laurent	"	"	200	2 janvier	1836	" "	314	100	
British American Land Company	"	"	4447	10 septembre	1840	C Sales	281	101	
	"	"	200	8 avril	1842	D "	65	101	
	"	"	100	26 mai	1862	GG Grants	81	101	
Blanchard, Gédéon	"	"	100	19 mars	1867	AO Sales	159	101	
Buchner, Peter	"	"	100	27 "	"	AL "	220	101	
Boiselle, Joseph	"	"	100	4 mai	"	AP "	53	102	
Bérard, Etienne	"	"	66⅔	17 juin	1868	6	119	102	
Baillargeon, Charles	"	"	66⅔	17 "	"	6	120	102	
Boisvert, Abraham	"	"	100	18 "	"	6	121	102	

INDEX ALPHABÉTIQUE—Suite

Noms des concessionnaires	Cantons	Comtés	Acres	Date des lettres-patentes	Enregistré: Lettre	Enregistré: Page	Page de la liste imprimée
Bérard, François	Acton	Bagot	100	18 juin 1868	6	122	102
Bérard, François	"	"	50	2 juillet "	6	178	102
Bérard, Etienne	"	"	100	11 juin 1886	48	152	102
Boivin, Claire, vve. Jos. Normand	"	"	100	11 " "	48	148	102
Bérard, Dosithée	"	"	100	26 juillet "	48	212	103
Blais, M. et James Thompson	Armagh	Bellechasse	2400	18 " 1799	A Grants	109	149
Boulanger, Jean-Bte	"	"	100	7 février 1855	K Sales	126	129
Boulanger, Joseph, jnr	"	"	101	13 " "	" "	135	149
Bernard, Chs	"	"	100	3 juin 1862	AB "	118	150
Bolduc, Cyrille	Adstock	Beauce	50	11 novembre 1889	59	33	104
Blais, Jean	Aylmer	"	120	29 janvier 1848	E Sales	492	104
Bureau dit Sansoucy, Jean	"	"	120	5 " 1870	R "	7	104
Bureau, Zéphirin	"	"	120	18 septembre 1863	A C "	95	105
Boutin, Jacques	"	"	60	27 janvier 1865	A H "	27	105
Beaulé, Hilaire	"	"	60	13 octobre 1874	23	219	105
Boutin, Louis	"	"	60	13 mars 1877	26	259	105
Boutin, Napoléon	"	"	120	26 janvier 1883	30	276	105
Bazin, Jean	"	"	60	10 juin 1863	A B Sales	141	104
Boutin, Louis	"	"	80	8 août "	A C "	29	104
Boutin, Anaclet	"	"	60	9 mai 1884	43	52	105
Boutin, Napoléon	"	"	60	11 avril 1890	59	285	105
Brooks, Edward T	Ditchfield	"	215	23 octobre 1867	1	18	107
Barclay, Thomas David	"	"	112a2r	30 septembre 1882	31	175	108
Barclay, Thomas David	"	"	319	30 " "	31	174	108
Blume, Louisa B., épouse de Henry Blume	"	"	100	29 février 1884	33	279	108
Booth, David	"	"	100	29 août "	42	4	108
Ball, Alexander D	"	"	120	3 février 1886	47	56	108
Blume, Louise B., épouse de H. Blume	"	"	100	11 mars 1886	47	96	108
Beckett, W. W	"	"	376	20 " "	47	103	108
Burt, D. Wells	"	"	100	1 avril "	47	108	108
Baker, Charles	"	"	100	17 mai 1887	50	7	109
Barbe, François	"	"	100	17 octobre "	50	77	109
Burke, Nicolas Clement	"	"	100	20 janvier 1888	52	201	109
Brown, John	"	"	187	23 juillet 1889	50	280	109
Berlin Mills Company	"	"	100	28 " 1886	47	154	108
	"	"	114	17 décembre 1887	50	132	109
Black, John	Dorset	"	71030	30 " 1799	A Grants	133	110
Bellanger, Frs	"	"	71030	30 " "	" "	133	110
Bellanger, Jean	"	"	71030	30 " "	" "	133	110

Burke, Nicolas Clement	"	"	100	20 janvier	1888		50	280	109
Brown, John	"	"	187	23 juillet	1889		47	154	108
Berlin Mills Company	"	"	100	28 "	1886		50	132	109
	"	"	114	17 décembre	1887	A Grants		133	110
Black, John	Dorset	"	71030	30 "	1799	" "		133	110
Bellanger, Frs	"	"	71030	30 "	"	" "		133	110
Bellanger, Jean	"	"	71030	30 "	"				

Bellehumeur, Jos	Dorset	Beauce	71030	30 décembre	1799	A Grants		133	110
Bégin, Etienne	"	"	71030	30 "	"	" "		133	110
Bigaouette, Jean	"	"	71030	30 "	"	" "		133	110
Baudré, Jean-Bte	"	"	71030	30 "	"	" "		133	111
Bolduc, Fortunat	Forsyth	"	60	28 juillet	1885		46	102	116
Bolduc, Fortunat	"	"	60	28 septembre	"		46	154	116
Blais, Honoré	"	"	50	21 mai	1849	Z Grants		9	112
Blouin, Adrien	"	"	50	21 "	"	" "		5	112
Bernaiche, Bazile	"	"	50	20 novembre	1850	" "		61	112
Beaudouin, Pierre	"	"	50	15 mars	1851	" "		99	112
Bois, Revd. Louis E	"	"	50	31 octobre	"	AA "		14	112
Beaudoin, François	"	"	50	23 décembre	"	" "		48	112
Blouin, André	"	"	86	26 juin	1852	H Sales		220	112
Beaudoin, Cyrile	"	"	50	20 août	1855	BB Grants		90	112
Boisselle, Joseph	"	"	24	20 "	"	" "		94	112
Bertrand, Zéphirin	"	"	50	20 juin	1856	BB Sales		119	113
	"	"	100	6 mars	1863	II Grants		146	113
	"	"	20	7 "	"	AA Sales		188	113
Bérubé, Rév. Jos. François	"	"	50	28 décembre	"	KK Grants		69	113
	"	"	10	29 "	"	AD Sales		50	113
	"	"	50	4 avril	1864	KK Grants		84	113
Bérubé, Herménégilde	"	"	10	5 "	"	AE Sales		46	113
Breton, André	"	"	20	19 septembre	"	AG "		55	114
Blais, Honoré	"	"	10	20 "	"	" "		56	114
Blouin, Adrien	"	"	70	21 "	"	" "		45	114
Beaudoin, Magloire	"	"	10	23 "	"	" "		61	115
Beaudoin, Cyrille	"	"	10	23 "	"	" "		64	115
Beaudoin, Félix	"	"	77	31 janvier	1871		13	151	115
Beaudoin, Ursicin	"	"	146a. 2r.	27 septembre	"		16	78	115
Bilodeau, George	"	"	120	8 "	1882		39	13	115
Boisselle, Claude	"	"	60	21 juin	1883		38	145	115
Breton, André, père	"	"	60	17 août	"		38	207	115
Beaudoin, Magloire, fils de Cyrille	"	"	60	18 novembre	1884		45	15	116
Bolduc, Auguste	"	"	Lamb. 53½	12 août	1887		37	360	116
Blais, Honoré	"	"	180	10 février	1890		59	136	116
Breton, Jean	"	"	60	24 janvier	"		59	94	116
Bureau, Charles	Gayhurst	"	70a 1r	5 novembre	1883		39	143	116
Bourgette, Firmin	Tring	"	50	27 octobre	1864	KK Grants		121	147
Bureau, Pierre	Gayhurst	"	184	20 avril	1888		52	257	117
Bowen, Edward	Jersey	"	5355	21 juillet	1829	H Grants		156	117
Bolduc, Vital	"	"	50	31 "	1852	AA "		115	117
Bolduc, Honoré	"	"	50	31	"	" "		116	117
Bélanger, Jean-Bte	"	"	50	3 mars	1865	KK "		170	118
Bolduc, Vital	"	"	100	20 avril	1867	AO Sales		190	119
Brillard, David	"	"	100	29 octobre	1874		23	241	119
Bolduc, Vital	"	"	100	29 janvier	1875		25	15	119
Brillard, George	"	"	104	16 février	1877		26	145	120
Bourque, George	"	"	54	18 août	1886		47	168	120
Boutin, Rév. Frs de Borgia	"	"	122	11 octobre	1888		55	127	120

Noms des concessionnaires	Cantons	Comtés	Acres	Date des lettres-patentes	Enregistré: Lettre	Enregistré: Page	Page de la liste imprimée
Bélanger, Gaspard, fils de Jean-Bte	Linière	Beauce	90	15 octobre 1852	AA Grants	149	122
Bélanger, Jean-Bte	"	"	90	9 mars 1857	BB "	171	123
Bélanger, Jean Bte jnr	"	"	90	9 " "	" "	186	123
Bélanger, Pierre, fils de Pierre	"	"	90	15 avril "	" "	203	123
Boon, Charles	"	"	90	9 mars "	" "	177	123
Bell, David	"	"	360	21 octoore "	FF "	42	123
Bélanger, Joseph	"	"	90	11 février 1857	GG "	81	124
Bélanger, Pierre	"	"	90	21 septembre "	" "	154	124
Boon, Charles	"	"	90	25 novembre 1859	HH "	30	124
Bélanger, Pierre	"	"	90	21 juin 1860	" "	96	125
Bélanger, Pierre	"	"	90	22 " "	" "	102	125
Bell, les rep. de David, senior	"	"	90	22 " "	" "	101	125
Bartley, George	"	"	180	12 décembre 1861	JJ	51	125
Bartley, Nehemiak	"	"	90	9 juin 1863	" "	150	125
Bell, Robert	"	"	71 a. 1 r.	18 juillet 1864	AF Sales	136	125
Bell, Robert	"	"	47½	19 " "	" "	138	125
Bowen, Noël H	"	"	47½	25 " "	" "	194	125
Bowen, Noël H	"	"	47½	26 " "	" "	197	125
Bell, Robert	"	"	117½	27 août "	" "	243	125
Bowen, Noël H	"	"	47½	30 " "	AG "	16	125
Bartley, Thomas W	"	"	90	9 " 1865	KK Grants	239	126
Bolduc, Lambert	"	"	90	10 juin 1872	18	83	126
			90	26 octobre 1837	S Grants	181	121
			90	26 " "	" "	175	121
Bowen, Hon. Edward	Kennébec	"	90	26 " "	" "	173	121
			90	26 " "	" "	179	121
			90	26 " "	" "	183	121
			90	26 " "	" "	177	121
Bilodeau, François, snr	"	"	90	26 mars 1842	X "	25	121
Breaky, John	Linière	"	432	18 juin 1873	19	201	127
Breaky, John	"	"	269	31 juillet "	19	229	127
Breaky, John	"	"	420	21 août "	22	3	127
Breaky, George	"	"	191	9 octobre "	22	26	127
Breaky, John	"	"	188	10 " "	22	29	127
Buchanan, John	"	"	182	9 " "	22	28	127
Bélanger, Gaspard, fils de Pierre	"	"	67	25 novembre "	23	24	127
Bélanger, Gaspard	"	"	51	11 décembre 1874	23	274	127
Bélanger, Gaspard, fils de Pierre	"	"	100	30 avril 1875	25	89	127
Bélanger, Léon	"	"	50	21 août 1876	26	73	127

Breaky, John	"	"	188	10 "	"	22	29	127
Buchanan, John	"	"	182	9 "	"	22	28	127
Bélanger, Gaspard, fils de Pierre	"	"	67	25 novembre		23	24	127
Bélanger, Gaspard	"	"	51	11 décembre	1874	23	274	127
Bélanger, Gaspard, fils de Pierre	"	"	100	30 avril	1875	25	89	127
Bélanger, Léon	"	"	50	21 août	1876	26	73	127

Bélanger, Joseph, fils de Gaspard	Linière	Beauce	100	20 septembre	1876		26	84	127
Bolduc, Vital	"	"	250	4 novembre	1881		32	205	127
Bélanger, Gaspard	"	"	100	14 "	"		32	222	127
Bolduc, Lambert	"	"	200	9 février	1883		30	283	127
Bélanger, Jean-Baptiste	"	"	50	25 avril	"		38	98	128
Bélanger, Siméon	"	"	50	25 "	"		38	99	128
Bélanger, Gaspard	"	"	50	13 août	1886		48	230	128
Bélanger, Isaïe	"	"	100	26 mars	1887		49	157	128
Bernier, Joachim, sr	Lambton	"	50	19 avril	1889	Y Grants		501	128
Bernier, Gervais	"	"	50	31 octobre	1851	AA "		23	129
Bolduc, Louis	"	"	50	31 "	"	" "		30	129
Bolduc, Pierre	"	"	50	31 "	"	" "		33	129
Bureau, Jean	"	"	50	10 décembre	1851	" "		81	129
Bélanger, Prisque	"	"	100	26 juin	1852	" "		95	129
Bilodeau, Magloire	"	"	50	23 décembre	"	" "		187	129
Bernier, Joachim, jr	"	"	50	22 novembre	1854	BB "		19	130
Boutin, Joseph	"	"	50	20 août	1855	" "		95	130
Bernier, François	"	"	50	20 "	"	" "		96	130
Bernier, Chrysologue	"	"	50	20 "	"	" "		97	130
Bernier, Pierre, snr	"	"	50	11 décembre	"	" "		101	130
Bissonnet, Jacques	"	"	50	11 "	"	" "		102	130
Baquet dit Lamontagne, Philippe	"	"	50	11 "	"	" "		107	130
Beaulé, Hilaire	"	"	50	20 juin	1856	" "		127	130
Begin, Benjamin	"	"	50	15 septembre	"	" "		140	130
Bureau, Zéphirin	"	"	50	21 février	1865	RR "		157	130
Bureau, Zéphirin	"	"	11	22 "	"	AH "		95	130
Bureau, Pierre	"	"	10	27 mars	1865	A H Sales		224	131
Beaulé, Hilaire	"	"	10	16 "	1869		9	210	131
Beaulé, Hilaire	"	"	50	13 mai	"		7	99	131
Beaulé, Hilaire	"	"	10	5 juin	"		11	41	131
Bélanger, Jacques	"	"	20	11 septembre	1872		18	150	131
Bégin, Benjamin	"	"	10	11 "	"		18	151	131
Bernier, Gervais	"	"	10	11 "	"		18	152	131
Bégin, Benjamin	"	"	20	12 "	"		18	158	132
Bureau, Charles	"	"	10	12 "	"		18	160	132
Bélanger, Jacques	"	"	36	24 janvier	1874		205	55	132
Bernier, André	"	"	10	16 avril	1877		26	180	132
Bernier, Gervais	"	"	10	11 janvier	1879		28	204	132
Bouchard, Joseph	"	"	92	18 septembre	1883		38	267	132
Boucher, Joseph	"	"	50	18 mai	1885		37	279	132
Boucher, Joseph	"	"	13	19 "	"		46	8	133
Bernier, Joachim	"	"	10	12 juin	"		46	31	133
Bourque, Jean-Baptiste	Shenley-Sud	"	200	20 novembre	1868		9	120	141
Bentley, Deborah	Tring	"	200	20 juillet	1804	B Grants		289	142
Bélanger, Pierre	"	"	100	26 mars	1887		49	158	128
Bélanger, Robert	Marlow	"	90	24 novembre	1854	BB Grants		21	133
Boon Charles	"	"	90	28 mars	1857	" "		190	133
Bartley, Horatio	"	"	90	9 juin	1863	JJ "		149	134
Bartley, Thomas W	"	"	180	12 août	1864	KK "		100	134

INDEX ALPHABÉTIQUE—Suite

Noms des concessionnaires	Cantons	Comtés	Acres	Date des lettres-patentes	Enregistré — Lettre	Enregistré — Page	Page de la liste imprimée
Bartley, George	Marlow	Beauce	90	9 août 1855	KK Grants	238	134
Bartley, George	"	"	90	17 février 1874	22	118	134
Breaky, Wiliam, et les rep. lég. de Ed. H. Murnay	"	"	2000	18 juin 1877	27	143	134
Blanchet, Jean, et autre	"	"	100	7 avril 1881	40	4	135
Breaky, Wm et	"	"	200	9 février 1882	40	68	135
Buchanan, John, et	"	"	50	16 mars "	40	70	135
Breaky, Geo., et	"	"	50	16 " "	40	70	135
Breaky, John	"	"	100	24 " 1887	47	272	135
Bell, M. P. P., Robert	Metgermette-Nord	"	47½	19 juillet 1864	AE Sales	137	135
Bowen, Noël H.	"	"	23½	26 " "	" "	196	135
Busque, Majorique	"	"	100	21 novembre 1887	52	71	135
Blouin, Adrien	Price	"	158	16 avril 1849	G "	73	137
Bilodeau, Louis	"	"	254	26 janvier 1863	AA "	126	137
Bilodeau, Louis	"	"	114	3 septembre 1880	36	200	137
Boissell, Claude	"	"	100	27 juin 1887	49	273	137
Blanchet, Germain	"	"	100	20 décembre "	52	100	137
Bissonnet, Alexandre	"	"	100	1 juin 1888	52	301	137
Blanchet, Jean, et autres	Risborough	"	687a. 2r.	7 avril 1881	40	4	137
Breaky, Wm	"	"	200	9 février 1882	40	68	137
Buchanan, John, et Breaky, Geo	"	"	187a. 2r.	16 mars "	40	70	137
Boon, Charles	Marlow	"	90	28 " 1857	BB Grants	189	133
Bérubé, Rév. Jos. François	Shenley	"	50	24 août 1863	AD Sales	32	139
Bissier, Gaspard	"	"	100	14 février 1870	11	174	140
Boucher, Pierre Antoine	"	"	100	19 juin 1872	18	94	140
Boutin, Pierre	"	"	66⅔	22 mars 1876	25	288	140
Beaudoin, Cléophas	"	"	100	13 septembre 1877	26	258	140
Breton, Jules	"	"	66⅔	3 octobre "	26	267	140
Bolduc, Augustin	"	"	66⅔	23 " "	26	276	140
Boulanger, Damase	"	"	66⅔	18 août 1883	38	211	140
Bégin, Pierre, fils	"	"	200	18 " "	38	212	140
Baker, John	Tring	"	400	20 juillet 1804	B Grants	284	142
Bourassa, Alex	"	"	200	21 mars 1835	P "	95	143
Barbeau, Jos	"	"	200	9 mai 1837	R "	421	143
Bélanger, Jean	"	"	100	9 " "	" "	403	143
Bolduc, Jos	"	"	100	9 " "	" "	407	144
Bezeau, André	"	"	200	9 " "	" "	393	144
Bureau, Jean	"	"	100	18 septembre 1838	S "	431	144

Baker, John	Tring	"	400	20 juillet	1804	B Grants	284	142
Bourassa, Alex	"	"	200	21 mars	1835	P "	95	143
Barbeau, Jos	"	"	200	9 mai	1837	R "	421	143
Bélanger, Jean	"	"	100	9 "	"	" "	403	143
Bolduc, Jos	"	"	100	9 "	"	" "	407	144
Bezeau, André	"	"	200	9 "	"	" "	393	144
Bureau, Jean	"	"	100	18 septembre	1838	S "	431	144

Bolduc, Joachim	Tring	Beauce	100	22 novembre	1838	T Grants	55	144
Bisson, Paul	"	"	100	22 "	"	" "	43	144
Bolduc, Augustin	"	"	50	1 mars	1849	Y "	487	145
Bourget, Louis	"	"	50	23 décembre	1851	AA "	42	145
Bolduc, Joseph	"	"	50	23 "	"	" "	58	145
Beaudry, Maurice	"	"	200	9 août	1852	" "	118	145
Boulé, Jean	"	"	50	5 mai	1853	" "	221	146
Bolduc, Jean Zacharie	"	"	100	18 octobre	"	J Sales	104	146
Boulé, Jean	"	"	50	20 novembre	1854	BB Grants	3	146
Bolduc, les rep. lég. de Rémi	"	"	100	11 janvier	1855	R Sales	103	146
Boucher, Hippolyte	"	"	50	11 décembre	"	BB Grants	98	146
Bezeau, Jos	"	"	100	22 novembre	1838	T "	49	144
Bolduc, Zacharie	"	"	100	10 décembre	1839	" "	355	144
Bédard, Thos	"	"	100	4 janvier	1840	" "	391	144
Bédard, Fras	"	"	100	4 "	"	" "	373	144
Bolduc, Chs	"	"	100	4 "	"	" "	377	144
Bolduc, Augustin	"	"	100	27 septembre	1844	D Sales	477	145
Boucher, Michel, jr	"	"	100	27 "	"	" "	479	145
Bolduc, Rémi	"	"	100	3 janvier	1848	F "	276	145
Beaudoin, Etienne	"	"	100	21 juin	"	Y Grants	429	145
Boulet, Joseph	"	"	50	11 décembre	1855	BB Grants	99	146
Bolduc, David	"	"	50	20 juin	1856	" "	124	146
Bertrand, Benjamin, jr	"	"	100	29 avril	1857	N Sales	14	146
Breton, Anselme Elie	"	"	50	8 juillet	1863	AB "	209	146
Bourgette, Louis	"	"	50	27 octobre	1864	KK Grants	125	147
Boucher, Louis	"	"	50	1 juillet	1865	" "	225	147
Beaudoin, Onézime	"	"	100	6 septembre	1871	16	76	147
Breton, Henri	"	"	100	6 février	1879	32	5	148
Bolduc, Fortunat	"	"	50	30 juillet	1885	37	217	148
Breton, Vital	"	"	182	21 "	1890	60	214	148
Boulanger, Joseph	Woburn	"	325	14 janvier	1886	46	259	149
Babin, André	Cox	Bonaventure	47	27 mai	1861	U Sales	111	178
Billingsley, Benjamin	"	"	96	18 septembre	"	" "	228	179
Billingsley, Benjamin	"	"	58	3 octobre	"	DD Grants	152	179
Billingsley, les rep. lég. de feu John	"	"	58	3 "	"	" "	153	179
Billingsley, Sarah, épouse de Robert Henry Caldwell	"	"	23	8 novembre	"	V "	91	180
Bourdages, Pierre	"	"	46	19 avril	1862	W Sales	106	180
Bélanger, Jérôme	Shenley	"	100	17 octobre	1883	39	82	140
Boulanger, Etienne	"	"	1333⅓	17 "	"	39	83	141
Bilodeau, Alfred	"	"	100	25 janvier	1885	39	245	141
Bilodeau, Télesphore	"	"	66⅔	16 juin	1885	46	37	141
Bell, Alexander D	Hamilton	"	35007	4 mars	1845	E Sales	59	186–87
Bernard, Herbert	"	Bonaventure	69	5 septembre	1856	CC Grants	85	187
Boisonnault, George	"	"	100	5 "	"	" "	88	187
Bugeol, Jacques	"	"	100	5 "	"	" "	94	187
Bugeol, Thriphon	"	"	20	5 "	"	" "	95	187
Boutin, Paul	A	Bellechasse	100	9 juillet	1863	AB Sales	213	150
Blais, Vildebon	"	"	108	18 septembre	1863	AC "	94	150

INDEX ALPHABÉTIQUE—Suite

Noms des concessionnaires	Cantons	Comtés	Acres	Date des lettres-patentes	Enregistré		Page de la liste imprimée
					Lettre	Page	
Blouin, François	Armagh	Bellechasse	118	27 février 1867	AL Sales	188	150
Bonneau, Eusèbe	"	"	70	19 décembre "	1	147	150
Bonneau, Joseph	"	"	63	19 " "	1	148	150
Bonneau, François X	"	"	70	4 juillet 1868	6	183	150
Bélanger, Delle. Adélaïde	"	"	50	31 " "	6	223	150
British, American, Land Co.	Acton	Bagot	926	8 avril 1842	D Sales	99	101
British, American Land Co.	Brome	Brome	2400	10 septembre 1840	C "	261	224
Bélanger, Joseph	Armagh	Bellechasse	99	6 novembre 1868	9	92	150
Boulet, Joseph	"	"	50	12 " "	9	101	150
Blouin, François	"	"	110	31 janvier 1871	13	149	151
Brochu, Michel	"	"	100	19 juin "	16	34	151
Bélanger, Marcel	"	"	100	29 octobre 1872	18	181	151
Blais, Charles	"	"	100	22 mars 1876	25	293	151
Blouin, Nazaire	"	"	217	31 " 1881	32	50	152
Boutin, Pierre	"	"	100	24 août 1882	39	203	152
Boutin, Pierre	"	"	100	26 février 1884	39	288	152
Buteau, Onézime	"	"	214	7 mars "	39	295	152
Brousseau, Villemeur	"	"	61 a. 2 r.	5 mai "	43	53	152
Boucher, Louis, les rep. lég. de	"	"	52	15 septembre "	43	228	152
Beaudoin, Michel, les rep. lég. de	"	"	73	25 janvier 1889	55	252	152
Bélanger, Prudent	Bellechasse	"	100	9 mai 1871	13	245	153
Beaucher dit Morency, Jean-Bte	"	"	50	19 " 1873	20	8	153
Bercier, Etienne, père	"	"	50	20 avril 1875	20	112	153
Bacquet dit Lamontagne, Ant.	"	"	100	19 juin 1884	37	136	153
Bélanger, Gédéon	"	"	50	15 juillet "	43	144	153
Bélanger, Norbert	"	"	100	26 mars 1886	48	68	153
Blanchet, Narcisse	"	"	100	5 novembre 1889	58	212	153
Beaudoin, Joseph	Buckland	"	100	24 août 1860	S Sales	73	153
Breton, Gabriel	"	"	100	17 novembre 1862	Z "	181	154
Bilodeau, Grégoire	"	"	100	10 juin 1864	AE "	68	154
Bolduc, Louis	"	"	100	18 novembre 1867	1	77	154
Bélanger, Flavien	"	"	100	26 " 1868	9	123	154
Bilodeau, Joseph	"	"	100	4 août 1870	13	35	154
Boulanger, Hilaire	"	"	100	29 décembre "	13	128	154
Baillargeon, Trés Révd. Chs F	"	"	100	8 juillet 1862	X Sales	70	154
Bédard, Théodore	"	"	150	19 avril 1866	AM "	99	154
Boissel, Absalon	"	"	66⅔	17 novembre 1869	11	136	154
Breton, Johnny	"	"	100	9 octobre 1874	20	88	155
Breton, Johnny	"	"	100	9 " "	20	91	155

Boulanger, Hilaire	"	"	100	29 décembre			13	128	154
Baillargeon, Trés Révd. Chs F	"	"	100	8 juillet	1862	X Sales		70	154
Bédard, Théodore	"	"	150	19 avril	1866	AM "		99	154
Boissel, Absalon	"	"	66⅔	17 novembre	1869		11	136	154
Breton, Johnny	"	"	100	9 octobre	1874		20	88	155
Breton, Johnny	"	"	100	9 "	"		20	91	155

Boutin, Chrysologue	Buckland	Bellechasse	14 a. 2 r.	23 février	1875		20	108	155
Boissel, Charles	"	"	50	24 janvier	1876		20	152	155
Boutin, Joseph, fils	"	"	100	10 "	1878		26	304	155
Bilodeau, Charles	"	"	100	10 septembre	1885		37	288	155
Boutin, Joseph	"	"	100	28 novembre	1888		53	14	155
Baquet, Eustache, les rep. légaux de	"	"	103	18 décembre	"		55	298	155
Baillargeon, Jean	"	"	345	27 juin	1889		56	235	156
Bernard, Magloire	"	"	40	11 octobre	"		58	166	156
Breton, Gilbert	"	"	15	24 janvier	1890		59	96	156
Breton, Charles	"	"	67	16 avril	"		53	131	156
Breton, Gilbert	"	"	100	24 janvier	"		53	147	156
Blais, François Hubert	Mailloux	"	50	4 novembre	1873		23	9	158
Brochu, Louis	"	"	62	24 janvier	1874		23	48	158
Brochu, Louis	"	"	50	4 "	1876		20	145	159
Bélanger, Regis	"	"	59	2 septembre	1877		28	107	159
Bélanger, Regis	"	"	50	17 mars	1882		37	60	159
Bouchard, Théophile	"	"	50	16 octobre	1884		37	152	160
Blais, Nazaire	"	"	150	17 février	1885		45	150	160
Beaudoin, Honoré	"	"	50	21 mai	1886		37	312	160
Bilodeau, Pierre	"	"	50	18 janvier	1888		37	380	160
Blais, Jean-Baptiste	"	"	134	14 décembre	"		55	196	160
Blais, Jean-Baptiste	"	"	85	18 juillet	1889		56	258	160
Bilodeau, Anselme	Roux	"	50	25 juin	1873		20	17	162
Brisson, Jean, fils	"	"	50	1 septembre	1875		20	132	162
Bilodeau, Anselme	"	"	50	22 mai	1876		20	155	162
Bilodeau, Anselme	"	"	20	23 "	"		26	22	162
Brisson, Hilaire	"	"	53	1 juin	"		20	156	162
Bilodeau, André	"	"	200	9 octobre	1879		32	24	162
Brochu, Révd. C. S., prêtre	"	"	100	17 février	1880		32	28	162
Boulanger, Frs. Normand	"	"	50	24 mars	1885		45	326	162
Brisson, Joseph	"	"	50	29 septembre	"		46	165	162
Brown, William A	Sutton	Brome	246	2 décembre	1875		24	173	239
Brit. Amn. Land Com	Lambton	Beauce	60	23 mars	1854	I Sales		186	129
Brit. Amn. Land Com	"	"	50	4 mai	"	AA Grants		250	129
Blais, Nazaire	Mailloux	Bellechasse	100	6 février	1890		59	131	161
Beaudoin, François	"	"	100	14 mars	"		59	229	151
Beaudoin, Honoré	"	"	62	4 juin	"		60	43	161
Boutin, Jean	Roux	"	50	3 février	1868		2	10	161
Bilodeau, Anselme	"	"	50	14 mai	"		7	12	161
Blais, Jean	"	"	100	24 février	1869		9	187	162
Beaudoin, Narcisse	"	"	50	4 novembre	1885		37	293	162
Boucher, François	Brandon	Berthier	800	1 octobre	1831	K Grants		184	165
Bélanger, les rep. lég. de Jean	"	"	800	15 mars	1832	L "		81	165
Bélanger, François	"	"	500	19 "	"	" "		79	155
Bernier, Jacques	"	"	200	9 août	"	M "		54	165
Bernier, Charles	"	"	100	9 "	"	" "		76	165
Bernier, Charles	"	"	100	9 "	"	" "		82	165
Boulez, Béloni	"	"	100	9 "	"	" "		30	165
Bernier, Richard	"	"	100	9 "	"	" "		74	165

Noms des concessionnaires	Cantons	Comtés	Acres	Date des lettres-patentes	Enregistré: Lettre	Enregistré: Page	Page de la liste imprimée
Bernier, François	Brandon	Berthier	100	9 août 1832	M Grants	86	165
Bellanger, Grégoire	"	"	100	9 " "	" "	58	165
Berger, Guillaume	"	"	100	9 " "	" "	17	165
Bernier, Germain	"	"	100	9 " "	" "	240	165
Blanchette, Louis	"	"	100	9 " "	" "	13	166
Bisson, Joseph	"	"	200	9 " "	" "	32	166
Bernier, Ant	"	"	100	9 " "	" "	21	166
Brunelle, Frs	"	"	100	25 " 1838	S "	367	167
Brissette, Ant	"	"	100	25 " "	" "	373	167
Bernard, Alexis	"	"	100	18 " 1845	E Sales	151	167
Brown, les rép. lég. de Wm	"	"	200	28 novembre 1850	Z Grants	69	167
Beauchaisne, Jos	"	"	100	28 " "	" "	71	167
Brouillard, Antoine, fils de Pierre	"	"	100	21 juin 1851	" "	135	167
Brouillard, Ant. fils, de Baptiste	"	"	100	21 " "	" "	137	167
Bernard, Isidore	"	"	100	31 juillet 1862	X Sales	136	168
Beaugrand dit Champagne, Joseph	"	"	100	23 juin 1863	AB "	173	168
Beaugrand dit Champagne, Paul	"	"	100	25 " "	" "	179	168
Bolduc, Napoléon	"	"	100	24 février 1869	9	192	168
Bernard, Charles, et	"	"	100	17 avril 1877	26	185	168
Bernard, Alexis	"	"	100	17 " "	26	185	168
Beaudoin, Joseph	"	"	200	3 " 1882	30	74	169
Bruneau Léandre	"	"	60	5 octobre 1883	39	49	169
Baril, Joseph	"	"	70	6 " "	39	53	169
Bourgeois, André	"	"	100	15 " "	39	61	169
Baril, Charles	"	"	100	5 mai 1884	43	47	169
Bazinet, Charles	"	"	205	5 mars 1886	48	29	169
Boucher, Marie-Jean, et	"	"	303 a. 3 r.	20 novembre "	49	26	169
Beausoleil, Frs.-X	"	"	51½	10 septembre 1887	52	45	169
Beausoleil, Léandre	"	"	51½	10 octobre "	52	47	169
Beausoleil, Evangeliste	"	"	51½	10 " "	52	49	169
Beausoleil, Alfred	"	"	51½	10 " "	52	51	169
Boucher, Euclide, et	"	"	100	27 mars 1889	56	63	170
Boucher, Jos	"	"	100	27 " "	56	63	170
Boucher, Cuthbert	"	"	50	27 mars 1890	60	74	170
Baril, Treffié	"	"	40	15 octobre "	60	257	170
Brassard, Revd. Louis Moïse	Brassard	"	360	24 " 1868	9	47	170
Brassard, Révd Léandre	"	"	649	24 octobre 1868	9	51	170
Brassard, Révd Léandre	"	"	261	12 juin 1871	16	28	170
Bonin, Régis	Joliette	"	100	20 mai 1874	23	127	171

Boucher, Cuthbert	"	"	50	27 mars	1890	60	74	170
Baril, Trefflé	"	"	40	15 octobre	"	60	257	170
Brassard, Revd. Louis Moïse	Brassard	"	360	24 "	1868	9	47	170
Brassard, Révd Léandre	"	"	649	24 octobre	1868	9	51	170
Brassard, Révd Léandre	"	"	261	12 juin	1871	16	28	170
Bonin, Régis	Joliette	"	100	20 mai	1874	23	127	171

Basinet, François-Xavier	Joliette	Berthier	100	10 avril	1884	43	29	171
Bonin, Révd Jos	"	"	100	15 septembre	"	43	231	171
Beaulieu, Moïse	"	"	155	24 mars	1887	49	121	171
Beaulieu, Louis, fils	"	"	200	20 avril	"	49	209	171
Baxter, James, et autres	Maisonneuve	"	200	9 mai	1881	31	6	171
Beausoleil, Cléophas, C. R	"	"	100	15 octobre	1888	50	253	171
Brassard, Révd. Léandre	Provost	"	307	24 octobre	1868	9	50	171
Bernard, Joseph	Carleton	Bonaventure	48¾	26 avril	1862	W Sales	117	173
Bernard, Joseph	"	"	48½	15 août	"	X "	176	173
Bell, Alexander D	Cox	"	31.411	4 mars	1845	E "	58	175
Bell, Alexander D	"	"	3781	4 "	"	" "	58	176
Bay, Bartholemew	"	"	32	5 septembre	1856	CC Grants	22	176
Billingsley, Mary Haywood	"	"	25	5 "	"	" "	163	177
Best, Elizabeth	Durham	Drummond	145	30 août	1802	A "	434	395
Birnie, Eleonor, veuve d'Arthur Davidson	"	"	12700	5 avril	1815	D "	74	397
Billingsley, Benjamin	Cox	Bonaventure	96½	16 mai	1862	W Sales	178	181
Brown, Mary Anne, vve. de feu John Garrett	"	"	38	19 "	"	" "	181	181
Bearstow, Margery	"	"	32	20 "	"	JJ Grants	82	181
Billingsley, les rep. lég. de feu John	"	"	240½	26 août	"	X Sales	182	181
Brunet, Louis	"	"	34½	26 "	"	" "	184	181
Babin, Charles	"	"	62	29 "	"	" "	188	181
Bourdages, Pierre	"	"	46	19 septembre	"	Y "	23	182
Bourdages, Zéphirin	"	"	45	19 "	"	" "	24	182
Bourdages, Charles	"	"	90	19 "	"	" "	26	182
Billinsley, les rep. de feu Richard	"	"	100	21 avril	1865	KK Grants	195	184
Billingsley. les rep. lég. de feu Richard	"	"	44	22 "	"	AJ Sales	43	184
Babin, Thibourène	"	"	34	7 août	1866	A N "	3	184
Bisson, Daniel, père	"	"	47124 p.c.	26 décembre	1877	26	298	184
Boily, D., par sa vve, Sarah Gallon	"	"	29	17 novembre	1881	31	31	185
Bourdages, Elzéar	"	"	24	5 juin	1889	58	5	185
Bourdages, Urbain	"	"	34	23 octobre	"	58	186	185
Bourdages, Raymond, fils de Jean-Bte	"	"	34	23 "	"	58	187	185
Bourdage, Jean	"	"	34	23 "	"	58	188	185
Bourdage, Ls, fils de Pierre	"	"	68½	25 "	"	58	194	185
Babin, Antoine	"	"	68½	28 "	"	58	195	186
Babin, Narcisse	"	"	22	17 mars	1890	59	235	186
Babin, Jean François Régis	"	"	18½	17 "	"	59	234	186
Bearstow, Thomas	Port-Daniel	"	48½	5 septembre	1856	CC Grants	118	209
Bebie, Amos	"	"	96a2r	25 "	1861	U Sales	239	210
Bisson, Daniel	"	"	162a2r	25 "	1861	" "	242	210
Berthelotte, Pierre	"	"	91	12 novembre	1864	A G "	171	211
Beaudry, Jacques, par sa veuve, Marguerite Castillon, les rep. de	"	"	64½	24 février	1877	25	147	211
Boissonnault, George	Hamilton	"	100	5 septembre	1856	CC Grants	104	188
Bourdage, Olivier, et Raymond	"	"	100	24 juin	1861	DD "	149	188
Bourdage, Olivier, et Raymond	"	"	101	25 "	"	U Sales	163	188
Brières, les rep. lég. de feu Jacques	"	"	95	5 février	1862	JJ Grants	63	188
Bernard, Félix	"	"	47½	6 mai	"	W Sales	144	188
Bugeol, Marcel, et M. Cavanach	"	"	78	28 août	"	X "	187	189

Noms des concessionnaires	Cantons	Comtés	Acres	Date des lettres-patentes	Enregistré — Lettre	Enregistré — Page	Page de la liste imprimée
Bugeol, Napoléon	Hamilton	Bonaventure	65	15 septembre 1862	X Sales	224	189
Bugeol, Sylvestre	"	"	65	15 " "	" "	224	189
Bugeol, Pierre	"	"	38½	16 " "	" "	226	189
Bourque, Irénée	"	"	137	16 " "	X Grants	227	189
Bugeol, Léonard	"	"	27	17 " "	" "	228	189
Bugeol, Xavier, et autre	"	"	27	17 " "	" "	228	189
Bugeol, Léonard	"	"	200	16 " "	JJ "	126	189
Bugeol, Xavier, et autre	"	"	200	16 " "	" "	126	189
Bourque, Ubalde	"	"	39	6 octobre "	Z Sales	69	189
Bourdage, Hippolyte	"	"	34	7 avril 1863	AA "	230	189
Bugeol, Sylvestre	"	"	46	18 juin "	AB "	165	189
Babin, Alexandre, fils de Pierre	"	"	64	31 décembre 1864	AG "	234	189
Bourdage, Eugène, et autre	"	"	521	18 avril 1865	AI Sales	33	189
Bourdage, Hilarion	"	"	79	28 mai 1867	AP "	114	189
Bourque, Irénée	"	"	36	14 novembre 1868	9	104	189
Bugeol, Placide, fils de Frs. Placide	"	"	92	24 avril 1879	28	268	189
Bugeol, les rep. lég. de Jules	"	"	95	9 mai 1887	37	343	190
Byers, Thomas	Hope	"	135a. 2r.	19 novembre 1861	V Sales	116	191
Bibie, les rep. lég. de feu Asa	"	"	40a. 3r.	1 avril 1862	JJ Grants	70	191
Busteed, Thomas	Mann	"	212	8 octobre 1844	I Sales	4	192
Busteed, Thomas	"	"	433	8 novembre 1845	E "	190	192
Busteed, Robert	"	"	215	23 avril 1877	27	122	193
Bernard, les rep. lég. de feu Pélagie, veuve de feu Hubert Dugas	Maria	"	95	29 mars 1862	W Sales	69	194
Bujol, Joseph	"	"	104	20 avril 1887	49	210	196
Barnes, Charles B	"	"	444	17 juin "	50	38	196
Berthelotte, Edouard	"	"	70	30 août 1889	58	103	196
Bell, Thomas	Matapédia	"	100	20 " 1866	AL Sales	101	197
Bernard, Henry Matthew	"	"	187	10 janvier 1873	19	88	197
Béchard, Elisée	"	"	77	10 mai 1881	32	74	197
Brodie, William, et	"	"	296	30 mai 1881	35	242	197
Brodie, Robert	"	"	296	30 " "	35	242	197
Blaquière, Joseph	"	"	148	11 septembre 1885	46	129	197
Blaquière, Mathias	"	"	100	13 août 1886	48	229	198
Bossé, Cyprien	"	"	29	21 novembre 1887	52	70	198
Barter, Morale	New Richmond	"	200	9 décembre 1847	F Sales	199	200
Burton, William	"	"	200	9 " "	" "	233	200
Babin, Jean	"	"	100	5 septembre 1856	CC Grants	136	201
Bourdages, Mileades	"	"	100	5 " "	" "	138	201

Burton, les rep. lég. de feu Edward	New-Richmond	Bonaventure					

Bosse, Cyprien	"	"	29	21 novembre	1887		52	70	198
Barter, Morale	New Richmond	"	200	9 décembre	1847	F Sales		199	200
Burton, William	"	"	200	9 "	"	" "		233	200
Babin, Jean	"	"	100	5 septembre	1856	CC Grants		136	201
Bourdages, Mileades	"	"	100	5 "	"	" "		138	201

Burton, les rep. lég. de feu Edward	New-Richmond	Bonaventure	346	29 avril	1862	W Sales		123	202
Bourdages, Frédéric	"	"	92	27 août	"	JJ Grants		125	202
Bourdages, Damase	"	"	92	13 septembre	"	Z Sales		5	202
Babin, Pierre, sr	"	"	93	30 décembre	1864	AG "		232	203
Babin, Ambroise	"	"	93	24 avril	1865	AJ "		44	203
Babin, Ambroise	"	"	134	20 août	1866	AL "		102	203
Bendwell, sr, les rep. lég. de feu James, sr	"	"	176	25 mai	1867	AP "		112	203
Babin, les rep. lég. de Jos.	"	"	94	30 avril	1881		32	69	203
Barter, Robert	"	"	200	11 "	1890		54	219	203
Barter, Wm	"	"	100	22 août	1890		54	276	203
Buttle, William	Ville de New Carlisle	"	1	17 février	1862	W Sales		6	203
Bibie, Amasa	"	"	2	28 "	"	" "		29	204
Bugeol, Fabien	Nouvelle	"	21	30 décembre	1861	V "		172	205
Bugeol, Fidèle	"	"	28	30 "	"	" "		173	205
Bailey, John	"	"	33	13 septembre	1862	Z "		4	205
Barnsay, Archibald	"	"	133	6 juin	1863	AB "		130	206
Bugeol, Fidèle	"	"	207	7 février	1865	AH "		55	206
Brown, Samuel Grant	"	"	12	21 avril	1876		24	262	207
Blais, Charles, et	Port-Daniel	"	114	4 octobre	1862	Z Sales		68	211
Blais, Joseph	Port-Daniel	"	114						
Blath, Philip R	"	"	96½	15 juillet	1889		54	97	212
Buzzel, Joseph	Bolton	Brome	1181½	19 août	1797	A Grants		30	214
Brill, John	"	"	1181½	19 "	"	" "		30	214
Brill, Joseph	"	"	1181½	19 "	"	" "		30	214
Brill, David	"	"	1181½	19 "	"	" "		30	215
Brill, Benjamin	"	"	1181½	19 "	"	" "		30	215
Brill, William	"	"	1181½	19 "	"	" "		30	215
Brill, David	"	"	1181½	19 "	"	" "		30	215
Blunt, David	"	"	300	17 novembre	1835	A Sales		215	215
Brown, Asahel Hayd	"	"	200	16 juillet	1840	C "		211	215
Blunt, Asa	"	"	200	8 décembre	1841	" "		351	215
B A. L. Company	"	"	1700	10 septembre	1840	" "		265	215
	"	"	813	8 avril	1842	D "		101	215
	"	"	8645	5 "	1847	Y Grants		349	215
Borhurt, Henry	"	"	1181½	19 août	1797	A "		30	215
B. A. L. Company	"	"	8645	5 avril	1847	Y "		349	216
Benoit, Olivier	"	"	150	7 mai	1855	K Sales		197	217
Bryant, Fréderick, P	"	"	50	29 juillet	1858	P "		140	217
Bryant, Christophe, jr	"	"	50	16 novembre	1860	T "		87	217
Ball, Ezra G	"	"	82	15 janvier	1864	AD "		107	217
Banfield, Joël	"	"	100	22 mars	1867	AL "		205	218
Bolduc, Nazaire	"	"	50	21 "	1871		13	171	219
Bowen, James	"	"	200	27 "	"		15	74	219
Blaisdell, John	"	"	50	10 juin	1870		14	39	218
Brown, Electa, Ann, vve de Wm. Walker	"	"	25	26 mars	1873		19	158	220
Bolduc, Nazaire	"	"	50	12 octobre	1874		23	216	221
Brissette, Frs-Xavier	"	"	56a. 1r.	26 janvier	1876		25	252	221
Baron, les rep. de F.-X., fils	"	"	50	27 octobre	"		26	96	221
Brissette, Jean, fils	"	"	31a. 3r.	10 mai	1882		30	115	221

Noms des concessionnaires	Cantons	Comtés	Acres	Date des lettres-patentes	Enregistré		Page de la liste imprimée
					Lettre	Page	
Boisvert, Jean-Bte	Bolton	Brome	50	20 octobre 1883	39	95	221
Brill, les rep. lég. de John	"	"	94	18 mars 1890	54	197	222
Benham, Samuel	Farnham	"	75	29 novembre 1873	22	79	222
Butler, John	Brome	"	100	8 février 1837	" Sales	55	224
Blin, Orin	"	"	100	27 " "	" "	73	224
Benham, Joseph Hastings	"	"	50	10 août 1857	O "	39	225
Baker, Wm	"	"	100	10 novembre 1860	T "	68	225
Baker, William	"	"	200	28 octobre 1863	AC "	188	225
Baker, William	"	"	200	8 janvier 1864	AD "	84	225
Buchanan, Geo. Charles V	"	"	200	5 septembre 1866	AN "	75	225
Bull, Baron, et Geo. Carpenter	"	"	75	22 décembre 1845	E "	228	225
Brown, Edouard	Potton	"	200	27 mai 1803	B Grants	164	226
Brewer, Jeremiah	"	"	200	27 " "	" "	164	226
Brunson, Widow	"	"	600	27 " "	" "	164	226
Brumley, Bethuel	"	"	200	27 " "	" "	164	226
Burton, Joseph	"	"	200	27 " "	" "	164	226
Barron, Garret	"	"	200	27 " "	" "	164	226
Brunson, James	"	"	100	27 " "	" "	164	226
Brunson, Daniel	"	"	100	27 " "	" "	164	226
Brunson, Martin	"	"	100	27 " "	" "	164	226
Brunson, Mary	"	"	100	27 " "	" "	164	226
Brunson, John L	"	"	100	27 " "	" "	164	226
Brunson, Alexandre	"	"	100	27 " "	" "	164	226
Butchor, Thomas	"	"	200	27 " "	" "	164	226
Bryant, Leslie	"	"	200	27 " "	" "	164	226
Bryant, Isaac	"	"	200	27 " "	" "	164	226
Brown, William	"	"	200	27 " "	" "	164	226
Brisbain, Wm, jur	"	"	200	27 " "	" "	164	226
Brisbain, Patrick	"	"	200	27 " "	" "	164	226
Brisbain, Samuel	"	"	200	27 " "	" "	164	226
Brisbain, Joseph	"	"	200	27 " "	" "	164	227
Brisbain, James	"	"	115	27 " "	" "	164	227
British A. L. Company	"	"	800	10 septembre 1840	C Sales	279	229
	"	"	3600	8 avril 1842	D Sales	111	229
	"	"	5482	4 janvier 1847	Y Grants	243	229
Boxter, Portus	"	"	200	7 novembre 1833	A Sales	153	229
Blanchard, David, jur	"	"	50	30 mars 1865	AH "	232	230
Bédard, Charles, Nicholas	"	"	160	24 août 1866	AN "	50	230
Baright, Nelson	"	"	50	5 septembre "	A "	76	230

Boright, Sheldon, et Nelson Boright ... Potton ... Brome ...

British A. L. Company	"	"	3600	8 avril	1842	D Sales	111	229
	"	"	5482	4 janvier	1847	Y Grants	243	229
	"	"	200	7 novembre	1833	A Sales	153	229
Boxter, Portus	"	"	50	30 mars	1865	AH "	232	230
Blanchard, David, jnr	"	"	100	24 août	1866	AN "	50	230
Bédard, Charles, Nicholas	"	"	50	5 septembre	"	A "	76	230
Baright, Nelson	"							

Boright, Sheldon, et Nelson Boright	Potton	Brome	100	7 septembre	"	A Sales		108	230
Blanchard, Sidney	"	"	100	6 mai	1867	AP "		56	230
Bassford, Sophronia, vve Moses H. George	"	"	122	4 "	1868		3	144	230
Boright, Nelson	"	"	100	10 décembre	"		10	14	230
Boright, Nelson	"	"	100	26 janvier	1869		10	53	230
Branson, Jobey	Sutton	"	200	31 août	1802	A Grants		341	231
Babaty, Christopher	"	"	200	31 "	"	" "		341	231
Burghedt, Gorret	"	"	200	31 "	"	" "		341	231
Badcock, Job	"	"	200	31 "	"	" "		341	231
Bachus, John	"	"	200	31 "	"	" "		341	231
Badcock, Jehabad	"	"	200	31 "	"	" "		341	231
Bisbain, Robert	"	"	200	31 "	"	" "		341	231
Both, John	"	"	200	81 "	"	" "		341	231
Brown, Samuel	"	"	200	31 "	"	" "		341	231
Burghedt, Conrad	"	"	200	31 "	"	" "		341	231
Bear, Jacob	"	"	1200	31 "	"	" "		341	231
Best, Herman	"	"	200	31 "	"	" "		341	231
Bell, Wm	"	"	200	31 "	"	" "		341	231
Ball, Jacob	"	"	200	31 "	"	" "		341	231
Brown, John	"	"	200	31 "	"	" "		341	231
Beagle, Daniel		"	100	11 juin	1853	I Sales		208	235
Baker, William		"	100	6 février	1859	R "		38	236
Bickford, William A.		"	150	7 "	"	" "		40	236
Bigelow, Stephen		"	100	13 janvier	1868	AD "		98	237
Billing, Keid		"	100	16 "	"	" "		114	237
Barnet, Betsey		"	100	30 "	"		9	167	239
Barrière, Joseph		"	100	12 juin	1865	"I Sales		136	238
Baker, William		"	100	26 "	1866	"M "		204	238
Brock, Walter		"	50	1 avril	1867	"L "		246	238
Brock, les rep. lég. de feu Wm	Boucher	Champlain	164	5 mars	1875		24	20	240
Bennett, Benson	"	"	164	5 "	"		24	22	240
Bennett, Samuel I.	"	"	148	5 "	"		24	23	240
Bennett, Samuel S	Carignan	"	306	11 juillet	1882		31	143	240
Bradley, Earnshaw	"	"	62	29 mai	1888		55	6	240
Bellemare, Jean-Bte	Langelier	"	236	17 septembre	1883		38	261	240
Boucher, Jean-Baptiste	"	"	124	26 février	1884		39	289	240
Blondin, Joseph	Radnor	"	208½	15 septembre	1855	L Sales		40	241
Broster, John	"	"	200	7 novembre	1863	"C "		221	241
Broster, John	"	"	214	13 juillet	1869		12	65	241
Broster, John	"	"	98	18 janvier	1870		11	183	241
Bellemare, René	"	"	200	2 décembre	1872		18	210	241
Bellefeuille, Zoël	"	"	125	2 "	"		18	214	242
Bergeron, Louis	"	"	111	2 "	"		18	215	242
Bernier, Joseph	"	"	93	6 mai	1874		23	111	242
Booz, Absolon	"	"	103	31 octobre	1883		39	133	242
Bellemare, Toussaint	"	"	100	16 juillet	1889		58	59	242
Bourgeois, Joseph, fils	"	"	107	9 octobre	"		58	154	243
Bellemare, Fréderic	"	"	92	13 janvier	1890		59	72	243
Bérubé, Napoléon									

INDEX ALPHABÉTIQUE—Suite

Noms des concessionnaires	Cantons	Comtés	Acres	Date des lettres-patentes	Enregistré		Page de la liste imprimée
					Lettre	Page	
Baptiste, George	Turcotte	Champlain	5110	14 janvier 1868	8	17	243
Broster, Charles	"	"	105	11 juin 1869	12	46	243
Bennett, Benson	"	"	1972	10 février 1873	19	113	243
Bouchard, Jean	Callière	Charlevoix	100	13 mars 1877	20	192	244
Bouchard, Jean	"	"	36	14 " "	26	160	244
Bilodeau, Flavien	DeSalles	"	140	2 juin 1868	8	29	244
Bergeron, Louis	"	"	89	1 décembre 1881	32	248	245
Bélanger, Hilaire	Ashuapmouchouan	Chicoutimi	100	39 novembre 1874	23	255	249
Bouchard, Jacob	"	"	200	30 avril 1875	25	93	249
Bouchard, Sophie, veuve de Pascal Lavoie	"	"	150	9 juin "	25	121	249
Bélanger, Hilaire	"	"	97	16 janvier 1880	36	94	249
Bélanger, Pierre	"	"	50	15 octobre 1883	39	65	250
Bergeron, Odilon	"	"	50	18 " "	39	91	250
Brindamour, Narcisse	"	"	100	29 novembre "	39	171	250
Bolduc, Etienne	Bagot	"	87	18 août 1851	H Sales	13	251
Bilodeau, Pierre		"	15	19 " "	" "	24	251
Bilodeau, Aug., et A. Tremblay		"	75	16 " "	" "	42	251
Bélanger, Joseph		"	39	26 " "	" "	49	251
Belle, Louis		"	172	3 septembre "	" "	79	251
Belle, Jos.		"	172	3 " "	" "	79	251
Bouchard, André		"	85	31 octobre "	" "	83	253
Bélanger, Elizée		"	43	31 " "	" "	97	253
Blair, Robert		"	36	15 mars 1852	" "	194	253
Bouchard, Damase		"	5	19 mai 1853	I "	55	253
Bouchard, Paul		"	50	19 " "	" "	56	253
Bellay, Louis		"	65	22 décembre "	" "	143	253
Bergeron, Firmin		"	59	9 mars 1854	" "	233	254
Bellay, Flavien		"	51	9 " "	" "	234	254
Baudreau, Anselme, et		"	110	22 décembre 1855	L "	89	255
Baudreau, Pierre		"	110	22 " "	" "	89	255
Bergeron, Léandre		"	38	27 " "	" "	93	255
Bouchard, Jean		"	40	27 " "	" "	71	255
Bouchard, George		"	19	3 janvier 1856	" "	112	255
Boivin, Jean, snr		"	16	3 " "	" "	113	255
Bouchard, Michel		"	19	3 " "	" "	114	255
Bergeron, Alexis		"	39	15 " "	" "	121	255
Bélanger, Elisyre		"	24	15 " "	" "	122	255
Boivin, Anicette		"	68	18 " "	" "	126	255
Boivin, Léandre		"	50	22 octobre 1859	Q "	124	255
Boivin, Placide	Bagot	Chicoutimi	50				

Boivin, Jean, sur	"	"	16	3 "	"	"	"		113	255
Bouchard, Michel	"	"	19	3 "	"	"	"		114	255
Bergeron, Alexis	"	"	39	15 "	"	"	"		121	255
Bélanger, Elisyre	"	"	24	15 "	"	"	"		122	255
Boivin, Anicette	"	"	68	18 "	"	"	"		126	255
Boivin, Léandre	"	"	50	22 octobre	1859	Q	"		124	255

Boivin, Placide	Bagot	Chicoutimi	50	22 octobre	1859	Q Sales		124	255
Bergeron, Bénoit	"	"	38	13 novembre	1862	Z "		170	256
Boivin, Thomas	"	"	15	14 "	"	" "		173	256
Boily, Cléophe	"	"	25	15 "	"	" "		178	256
Boivin, Jean	"	"	44	15 "	"	" "		179	256
Bilodeau, A., et Frs. Côté	"	"	47	17 novembre	1862	Z Sales		183	256
Boivin, Macaire	"	"	56	17 "	"	" "		185	256
Bonneau, Hubert, et	"	"	93	18 "	"	" "		189	256
Bonneau, Abel, et	"	"	93	18 "	"	" "		189	256
Bonneau, Boniface, et	"	"	93	18 "	"	" "		189	256
Bouchard, Eucher	"	"	26	18 "	"	" "		190	256
Bouchard, Louis	"	"	23	21 "	"	" "		203	257
Bergeron, Firmin	"	"	50	22 "	"	" "		206	257
Bonneau, Fedelaine	"	"	62	24 "	"	" "		213	257
Belleau, Charles	"	"	19a,2r.26p.	24 septembre	1863	AC "		106	258
Bouchard, André	"	"	68	29 février	1872		16	216	258
Bouchard, Omer	"	"	45	3 novembre	1873		23	7	259
Barbeau, Napoléon	"	"	80	18 juillet	1889		56	274	260
Bellemard, Onésime	Ville de Bagot	"	1r. 7p.	6 février	1858	P Sales		54	261
Bouchard, Thomas	"	"	37p.	30 décembre	1865	AK "		188	262
Boivin, Pascal	"	"	1r.16p.	30 "	"	" "		189	262
Bryson, George	Litchfield	Pontiac	354	18 juin	1860	R "		179	852
Blunt, Ephraïm	Shipton	Richmond	1200	4 décembre	1801	A Grants		287	918
Baillargeon, Napoléon	Caron	Chicoutimi	197	14 mars	1864	AE Sales		6	263
Bouchard, Lucien, et Nap. Audet	"	"	100	11 septembre	1868		9	30	264
Bouchard, William	"	"	107	19 "	"		16	45	264
Bouchard, Phil., et Ephrem Desbiens	"	"	100	11 "	"		9	29	264
Beaupré Israël	"	"	100	6 novembre	"		9	74	264
Bouchard, Jean-Bte, et F. Audet	"	"	100	6 "	"		9	75	264
Boivin, Charles	"	"	100	6 "	"		9	76	264
Baillargeon, Napoléon	"	"	100	6 "	"		9	86	265
Bilodeau, Joseph	"	"	50	6 "	"		9	87	265
Blondeau, Antoine	"	"	100	6 "	"		9	83	265
Bilodeau, Joseph	"	"	50	25 février	1875		25	37	265
Bérubé, Joseph	"	"	50	16 novembre	1876		26	103	265
Bilodeau, Damase	"	"	50	23 avril	1878		28	14	265
Bergeron, Abel	"	"	100	1 décembre	1881		32	250	266
Bilodeau, Damase, épouse de Michel Fortin	"	"	50	5 septembre	1884		43	219	266
Bolly, Isaïe	"	"	61	8 octobre	"		43	260	266
Boily, Jos., et Claude Villeneuve	"	"	206	19 décembre	"		45	52	266
Boily, Marie Adélaïde, alias Adée, Vve B. Doré	"	"	50	16 février	1885		45	142	266
Bergeron, P., fils de Jacques	"	"	110a 2 r	14 novembre	1881		32	224	266
Bolduc, Théophile	"	"	65	23 août	1888		55	106	267
Bolduc, Alphonse	"	"	118	20 décembre	"		55	203	267
Bouchard, Xavier	Charlevoix	"	61	18 novembre	1884		45	12	268
Boily, Denis	"	"	150	27 septembre	1881		32	175	268
Bouchard, Augustin	"	"	58¾	6 juin	1884		43	91	268
Bédard, Joseph Edouard	"	"	66¾	14 janvier	1890		59	77	269
Bellay, Flavien	Chicoutimi	"	50	21 octobre	1850	G Sales		155	269

Noms des concessionnaires	Cantons	Comtés	Acres	Date des lettres-patentes	Enregistré — Lettre	Enregistré — Page	Page de la liste imprimée
Blackburn, Thomas	Chicoutimi	Chicoutimi	100	[illegible]ovembre "	G Sales	185	269
Bergeron, Benoit	"	"	5[illegible]	[illegible]ril 1851	" "	213	270
Bilodeau, Epiphane	"	"	[illegible]	" "	" "	223	270
Bouchard, Benoni, et J. Gagné	"	"	[illegible]	19 août "	H "	25	270
Boily, Isaac	"	"	[illegible]	21 " "	" "	36	270
Bilodeau, Pierre, et D. Harvey	"	"	[illegible]	21 " "	" "	38	270
Bouchard, François, et	"	"	[illegible]				
Bouchard, Jean, et Od. Girard	"	"	[illegible]5	26 août "	" "	44	270
Boulianne, François	"	"	100	16 mars 1853	I "	29	271
Boudreau, François	"	"	89	17 mai "	" "	34	271
Bouliane, T., et Louis Tremblay	"	"	200	17 " "	" "	41	271
Bouchard, Hippolyte	"	"	100	19 " "	" "	52	271
Blackburn, Peter	"	"	100	19 " "	" "	54	271
Bouchard, Pierre	"	"	100	19 " "	" "	6[illegible]	271
Bélanger, Elizé	"	"	50	9 mars 1854	" "	235	271
Blackburn, Job	"	"	80	29 avril 1855	N "	20	271
Boily, Michel, par sa veuve Dame Marie Adeline Laure Dupéré	Village Chicoutimi...	"	34½	31 mai 1885	56	217	284
			14½		56	22	
	"	"	4½	31 " "	56	218	284
			18		56	219	
Bergeron, Jos., par sa Vve Dame Emma Perron	Jonquière	"	69⅓	12 août 1887	52	23	291
Bilodeau, Célestin	Chicoutimi	"	50	29 avril 1855	N Sales	21	271
Brassard, Anselme, et J. Tremblay	"	"	100	11 février 1860	R "	52	272
Blackburn, Hilaire	"	"	100	20 mars 1861	U "	21	272
Bouchard, Réné	"	"	35a. 2rds.	11 octobre "	V "	56	272
Brassard, Alexandre, et	"	"	100	11 " "	" "	57	272
Brassard, Cyrille	"	"	100	11 " "	" "	57	272
Bois, Augustin, et Célestin Harvey	"	"	100	19 août 1862	X "	177	272
Bilodeau, Job	"	"	50	13 octobre "	Z "	86	272
Blackburn, William	"	"	100	13 " "	" "	89	273
Boutin, Eucher	Normandin	"	400	2 mai 1888	52	296	300
Beaupré, Dame Marie, et E. Drolet	"	"	100	18 juillet 1889	56	273	300
Beaudoin, Etienne	Parent	"	121	2 décembre 1881	32	255	300
Bouchard, Paul	"	"	112	12 juillet 1856	56	250	301
Bouchard, Sylvestre	Roberval	"	147½	21 avril 1875	25	76	302
Bouchard, Sylvestre	"	"	198	23 mai 1877	26	224	302
Bouchard, François	"	"	106	22 novembre 1880	36	233	302
Brassard, Ephrem, père	"	"	475	15 juillet 1884	43	148	303
Boivin, Célestin, fils	"	"	105a. 2r.	18 novembre "	45	11	303

Beaudoin, Etienne	Parent	"	112	12 juillet	1856			25	76	302
Bouchard, Paul	"	"	147½	21 avril	1875			26	224	302
Bouchard, Sylvestre	Roberval	"	198	23 mai	1877			36	233	302
Bouchard, Sylvestre	"	"	106	22 novembre	1880			43	148	303
Bouchard, François	"	"	475	15 juillet	1884			45	11	303
Brassard, Ephrem, père	"	"	105a. 2r.	18 novembre	"					
Boivin, Célestin, fils										

Blackburn, Jean	Chicoutimi	Chicoutimi	100	14 octobre	1862	Z Sales		95	273
Bouchard, Jean, et Jean Chareet	"	"	100	15 "	"	" "		98	273
Barret, Joseph, et autres	"	"	100	15 "	"	" "		101	273
Barret, Napoléon, et autres	"	"	100	15 "	"	" "		101	273
Brassard, Charles, et autres	"	"	100	15 "	"	" "		101	273
Bouilliane, Théodore	"	"	90	18 "	"	" "		114	273
Blackburn, Albert	"	"	69a. 2r.	21 "	"	" "		123	273
Boulliane, Luc, et Come Harvey	"	"	100	23 "	"	" "		134	273
Bédard, George, et Elzéar Bédard	"	"	100	31 janvier	1863	AA Sales		135	273
Bédard, Elzéar, et George, Bédard	"	"	100	31 janvier	1863	" "		135	273
Bouchard, Pascal, et	"	"	50	1 juin	"	AB "		109	273
Bouchard, Théophile	"	"	50	1 "	"	" "		109	273
Bouchard, Réné	"	"	50	1 "	"	" "		110	273
Bois, Augustin	"	"	50	4 avril	1864	AE "		45	273
Brassard, Hector	"	"	56a. 2r.	21 "	1865	AJ "		39	274
Bédard. Geo., et	"	"	50	15 mars	1866	AM "		41	274
Bédard, Elzéar	"	"	50	15 "	"	" "		41	274
Boily, Delle Philomène	"	"	100	27 janvier	1873		21	26	274
Bilodeau, Célestin	"	"	50	3 septembre	"		21	216	274
Blackburn, Pierre, alias Pitre, fils	"	"	100	31 mai	1875		25	115	274
Bouliane, François	"	"	50	17 janvier	1876		25	249	274
Boily, Delle Philomène	"	"	50	25 octobre	1879		36	13	275
Boily, Guil. alias Wil	"	"	50	5 août	1881		32	135	275
Beaulieu, Joachim	"	"	100	9 octobre	"		32	184	275
Bouchard, Télesphrore	"	"	58a. 2r	25 janvier	1884		39	237	275
Boivin, Jos	"	"	50	28 septembre	1885		46	155	275
Brassard, les rep. lég. de Benjamin	"	"	100	28 juin	1889		56	240	276
Bilodeau, Jean, alias Johnny	"	"	16	16 septembre	"		59	3	276
Bossé Ovide	Village de Chicoutimi	"	3	30 juin	1856	M Sales		104	277
Browen, Alice	" "	"	2	29 octobre	1859	Q "		133	278
Boulanger, Damase, et autres	" "	"	3	16 février	1863	AA "		160	282
Barette, Bazile	" "	"	2	5 juillet	1866	AM "		213	282
Boily, Télesphore, et autres	" "	"	2½	4 novembre	1871		16	108	283
Bilodeau, William	Dablon	"	50	25 juin	1889		56	224	284
Bonchard, Ovide	"	"	143½	9 janvier	1890		56	286	285
Boulanger, Arthur	Delisle	"	188	19 mars	1889		56	53	285
Boulanger, les rep. lég. de Damase	"	"	38	19 "	"		56	52	285
Boivin, Eusèbe	Demeules	"	154	30 avril	1875		25	92	286
Beaudoin, Etienne	"	"	25	2 décembre	1880		32	254	286
Bouchard, François	"	"	100	17 mars	1888		52	235	286
Bouchard, Pierre	"	"	23½	25 septembre	"		55	112	286
Bouchard, François	"	"	100	5 novembre	1889		58	169	286
Bouchard, Ovide	"	"	134	6 "	"		58	213	286
Bouchard, Félix, et Wm. Price	Village de Grande-Baie	"	1r. 8p.	29 avril	1857	N Sales		13	287
Bluteau, Narcisse	" "	"	23p.	30 "	1881		32	86	288
Bolduc, Edouard	Harvey	"	100	3 février	1868		3	52	288
Bolduc, Jacques	"	"	196 a. 2 r.	27 novembre	1883		39	168	288
Brassard, Elie	Chicoutimi	"	45½	6 janvier	1888		52	160	276
Bergeron, Alexis, et autre	Jonquière	"	100	30 mai	1860	R Sales		162	290

Noms des concessionnaires	Cantons	Comtés	Acres	Date des lettres-patentes	Enregistré		Page de la liste imprimée
					Lettre	Page	
Bouchard, Augustin	Jonquière	Chicontimi	45	28 février 1861	T Sales	279	290
Beaumont, John	"	"	100	24 septembre "	Z "	42	290
Beaulieu, Blaise	"	"	100	24 " "	" "	44	290
Bouchard, Gamelin, par sa veuve, Dame Adèle Gauthier, et autres	Roberval	"	158	27 mars 1882	30	67	303
Brassard, Thomas	Jonquière	"	100	24 septembre 1861	Z Sales	48	290
Brassard, Benjamin	"	"	54	22 octobre 1862	" "	130	290
Bouliand, Rieule	"	"	100	22 " "	" "	129	290
Bouliane, Rieule, et P Talbot	"	"	100	21 " "	" "	125	290
Brassard, Damien	"	"	100	16 janvier 1866	AL Sales	18	290
Beaumont, Pierre	"	"	50	16 " "	" "	19	290
Bergeron, André	"	"	106	18 septembre "	AN Sales	115	290
Bergeron, Jos., fils de Benoît	"	"	51	2 avril 1872	18	18	291
Bergeron, Pierre, snr	"	"	100	4 novembre 1881	32	209	291
Bergeron, Gaspard	"	"	100	4 " "	32	210	291
Bouliane, Guillaume, alias William	"	"	84	27 septembre 1882	30	163	291
Bellay, Octave	"	"	68	5 " 1884	43	225	291
Bergeron, Narcisse	"	"	105	4 novembre 1885	46	203	291
Brassard, Xavier, et ses fils	"	"	900	7 décembre 1887	52	113	291
Brassard, Xavier	"	"	100	7 " "	52	112	291
Brassard, François	"	"	110	3 juillet 1889	56	244	291
Beaulieu, Moïse	Kénogami	"	63	25 avril 1865	AI Sales	48	292
Beaulieu, Antoine	Labarre	"	100	30 juin 1856	M "	50	293
Beaulieu, Henri	"	"	100	30 " "	" "	51	293
Bernier, Octave	"	"	100	30 " "	" "	59	293
Beaulieu, Louis	"	"	100	30 " "	" "	63	293
Bérubé, Octave	"	"	100	30 " "	" "	69	293
Bolduc, Hippolyte	"	"	100	30 " "	" "	92	293
Bolduc, Théodule	"	"	100	30 " "	" "	100	294
Bolduc, Sévère	"	"	100	7 avril 1857	N "	9	294
Bolduc, Hippolyte	"	"	100	1 août 1860	S "	44	294
Bolduc, Théodule	"	"	100	1 " "	" "	46	294
Beaulieu, Pierre	"	"	118	14 février 1870	11	171	294
Beaulieu, Moïse	"	"	118	14 " "	11	172	294
Bouchard, François-X	"	"	93	12 octobre 1888	55	128	294
Beaulieu, Emédard	Laterrière	"	100	20 novembre 1850	G Sales	183	295
Boivin, Israël	"	"	100	5 mai 1851	" "	244	295
Boivin, Célestin, jr	"	"	100	5 " "	" "	249	295
Bélanger, Léon	"	"	100	5 " "	" "	252	295

Boivin, Israël, et Jean Tailleur	Laterrière	Chicoutimi	100	5 mai	1851	G Sales		267	295
Boudreau, Emilien	"	"	100	19 "	1853	I "		68	295
Boudreau, Onésime, et	"	"	103	19 "	1853	I Sales		62	295
Boudreau, Thos.	"	"	103	19 "	1853	" "		62	295
Boulianne L., & F. Larouche	"	"	100	12 octobre	1861	V Sales		60	295
Blair, Robert	"	"	300	25 "	1862	Z "		144	295
Bonchard, Gamelin, et	"	"	106	1 juin	1863	A B Sales		111	295
Bouchard, Nazaire	"	"	106	1 juin	"	" "		111	265
Bouchard, François	"	"	214½	18 novembre	"	A C Sales		235	495
Belly, George, et	"	"	92	17 juillet	1866	A M "		216	295
Belly, Alexander	"	"	92	17 "	"	" "		216	295
Boudreau, Joseph	"	"	100	12 août	1869		11	88	295
Boudrault, Anselme	"	"	135	16 février	1877		26	146	295
Bacon, Révd C.	"	"	50	28 août	1878		28	96	395
Boulianne, Joseph, et	"	"	266⅔	29 avril	1881		32	65	296
Boulianne, Luc	"	"	266⅔	29 "	"		32	65	296
Boulianne, William	"	"	200	12 février	1884		28	279	296
Boulianne, Abel	"	"	50	2 mai	1888		52	297	296
Bailiargeon, Très. Rév. Ch. François, Evêque de Floa	Mésy	"	64	30 juin	1856	M Sales		6	296
Blanchette, Amable	"	"	127	30 juin	1856	E "		11	297
Boivin, George	"	"	100	3 mars	1882		30	45	297
Boivin, Onésime	Métabetchouan	"	87	20 avril	1869		11	13	298
Boivin, Jules	"	"	300	16 janvier	1872		16	154	298
Beaulieu, Antoine	"	"	116	29 août	1878		28	90	298
Boulianne, Pascal	"	"	62 a. 2 r.	21 novembre	"		28	162	298
Bouchard, Elzéar	"	"	236	29 août	1879		36	45	298
Binet, Edouard	"	"	50	19 mai	1881		32	83	298
Blackburn, Hilaire	"	"	325 a. 2 r.	15 novembre	"		32	227	298
Bouchard, Elzéar	"	"	155	26 avril	1882		30	101	298
Boivin, Edouard, père	"	"	166	16 juin	"		30	131	298
Bilodeau, Abraham	"	"	50	22 décembre	1885		46	236	299
Boivin, Onésime	"	"	50	9 janvier	1889		55	223	299
Bédard, Joseph, Edouard	"	"	66⅔	19 juillet	"		56	277	209
Blackburn, William	"	"	66⅔	28 mars	"		54	51	298
Bédard, Joseph E	"	"	222	12 "	1890		59	220	299
Boulet, Pierre	Normandin	"	400	20 octobre	1887		52	60	299
Beaudet, George	"	"	423	21 novembre	"		52	69	299
Boivin, Octave	Roberval	"	139	11 avril	1888		52	250	303
Boivin, Dame Eléonide, Vve de Louis Allaire.	"	"	144	18 novembre	1889		59	36	303
Bouchard, Gédéon	St.-Jean	"	85	15 "	1867		1	69	304
Boivin, Faustin	"	"	19	28 décembre	1870		13	123	304
Boudreau, Vital	"	"	81	2 mars	1877		26	148	304
Boudreau, Léandre	"	"	102	26 mai	1884		43	78	304
Boudreau, Léandre	"	"	81	26 "	"		43	79	304
Bégin, Isaac	Village d'Hébertville	"	4a.3r.26p.	7 novembre	1883		39	148	289
Boudreau, Vidal	St.-Jean	"	306	28 juillet	1885		46	104	305
Boudreau, Léandre	"	"	102	28 "	"		46	105	305
Boivin, Faustin	"	"	114	13 avril	1887		49	178	305

Noms des concessionnaires	Cantons	Comtés	Acres	Date des lettres-patentes	Enregistré		Page de la liste imprimée
					Lettre	Page	
Boudreau, François	Signaï	Chicoutimi	142	10 septembre 1868	9	22	305
Bouchard Joseph, et Joseph Cimon	"	"	141	22 avril 1869	11	23	300
Boudreau, Augustin	"	"	111	13 novembre 1874	23	251	305
Boivin, Moïse	"	"	62a. 2r.	30 avril "	25	91	305
Barret, Basile	"	"	607	4 octobre "	25	170	305
Bouchard, Joseph	"	"	91	30 mars 1881	32	47	306
Boily, Pierre	"	"	80a. 2r.	16 " 1882	30	58	306
Boulanger, Arthur	"	"	93	27 " "	30	67	306
Bérubé, Victor A	"	"	100	25 avril 1887	49	185	306
Boily, Joseph	"	"	100	19 juillet "	49	296	306
Belley, Didier	"	"	45½	12 janvier 1888	52	167	306
Belley, Alexandre	"	"	45½	12 " "	52	168	306
Brassard, Onésime	"	"	176½	13 avril 1889	56	105	306
Blackburn, Augustin	Simard	"	195	19 août 1851	H Sales	26	307
Beaulieu, E. Médard	"	"	200	10 mars 1853	I "	22	307
Boucher, Nazaire	"	"	100	27 février 1854	" "	194	307
Bissonnette, Edouard	"	"	50	8 novembre 1882	30	200	307
Bouchard, Jos., fils d'Onésime	"	"	200	28 octobre 1890	60	270	307
Brisson, Pierre	Taché	"	86	12 juin 1883	38	129	308
Blackburn, Joseph	Tremblay	"	50	20 novembre 1850	G Sales	184	308
Beuchard, Toussaint, et F. Potvin	"	"	115	10 mars 1853	I "	21	308
Beaulieu, Médard	"	"	103	27 février 1854	G "	195	309
Bouchard, Raphaël	"	"	100	22 octobre 1859	Q "	128	309
Bouliane, Pierre	"	"	100	17 janvier 1863	AA "	106	309
Bouchard, Jean, et Phi. Tremblay	"	"	100	30 juin 1868	6	170	309
Blair, David, jr., et M. Wyatt	"	"	130¼	26 novembre "	8	243	309
Boily, Philomène	"	"	200	28 août 1875	25	150	310
Bouchard, Louis	"	"	57	21 novembre 1878	28	163	310
Blackburn, Onésime	"	"	200	23 avril 1880	36	148	310
Bouchard, Louis, alias Médée	"	"	70a. 2r.	1 septembre 1881	32	158	310
Boucher, Henri	"	"	50	3 mars 1882	30	44	310
Boucher, Onésime, et M. Coté	"	"	50	19 juin "	30	131	310
Brassard, Cléophe	"	"	100	20 novembre "	30	204	310
Barlow, George J	Westbury	Compton	100	20 avril 1864	AE Sales	139	354
Beaudry, Pierre	Auckland	"	800	3 " 1806	B Grants	468	311
Bélan, Chs	"	"	800	3 " "	" "	468	311
Blouin, Cyprien	"	"	100	19 mars 1867	AO Sales	158	312
Boire, Louis	"	"	200	17 décembre "	1	161	312
Boyer, Antoine	"	"	100	4 juin 1872	18	76	312

Beaudry, Pierre	Auckland	"	"	800	3 "	1867	AO Sales	1	158	312
Bélan, Chs	"	"	"	100	19 mars	"		1	161	312
Blouin, Cyprien	"	"	"	200	17 décembre	"		18	76	313
Boire, Louis	"	"	"	100	4 juin	1872				
Boyer, Antoine										

Boire, Charles	Auckland	Compton	200	28 janvier	1881		36	267	313
Boyer, Antoine	"	"	100	27 octobre	1883		39	125	313
Boulanger, Louis	"	"	100	6 juillet	1887		49	284	313
Brault, Pierre	"	"	100	14 février	1888		52	216	313
Brault, Domina	"	"	100	12 août	1889		58	78	313
Beaton, Donald	Bruceville	"	.17	26 novembre	1866	AO Sales		57	314
Barnet, William	Clifton	"	400	13 juillet	1799	A Grants		102	217
Barnet, John	"	"	400	13 "	1799	" "		102	317
Barnet, Mary	"	"	400	23 "	1803	B "		159	317
Blake, Charles	"	"	100	23 "	"	" "		159	317
Barnet, veuve de Conrad	"	"	600	23 "	"	" "		159	317
Blake, Charles	"	"	1	1797½	5 mars	" "		42	317
Blair, Samuel Judson, et James Blair	"	"	100	21 octobre	1858	P Sales		164	318
British American Land Company	Auckland	"	4400	4 janvier	1847	Y Grants		253	312
	Bury	"	2000	10 septembre	1840	C Sales		255	315
	"	"	85088	5 avril	1847	LSp Grants		10	315
	"	"	200	10 mai	1861	U Sales		91	315
	Clifton	"	8844	4 janvier	1847	Y Grants		261	318
	"	"	8250	8 avril	1842	D Sales		87	318
	Clinton	"	2600	4 janvier	1847	Y Grants		259	319
	Compton	"	1740	1 mars	1836	A Sales		401	321
	"	"	48a 1r. 30p.	5 septembre	"	" "		455	321
Barker, Oliver	"	"	1200	31 août	1802	A Grant		446	320
Bull, Page	"	"	1200	31 "	"	" "		446	320
Bowen, Anthony	"	"	150	24 "	1832	A Sales		73	221
Bourdon, Louis	"	"	100	26 novembre	1840	C "		311	312
Bailey, Joseph	"	"	100	31 janvier	1844	D "		397	332
Barlett, Stephen	"	"	100	31 "	"	" "		399	322
Bradley, Reuben	"	"	7	22 décembre	1853	I "		145	323
Blossom, Joseph	"	"	200	15 novembre	1860	T "		82	323
Bowen, John C	"	"	122a. 2½p.	20 mars	1865	AH "		199	324
Boudreau, François	"	"	50	5 mars	1869		9	201	324
Blossom Myron	"	"	50	28 juin	1870		14	52	324
Brown, Samuel	"	"	50	30 août	1871		15	219	324
Bigelow, Stephen	Ditton	"	600	12 mai	1803	B Grants		98	325
Bradley, Anson	"	"	400	13 "	"	" "		98	325
Bradley, David	"	"	400	13 "	"	" "		98	325
Babity, Christopher	"	"	600	13 "	"	" "		98	325
Brimmer, Alexander	"	"	600	13 "	"	" "		98	325
Bailey, Horace H	"	"	200	30 octobre	1866	AN Sales		245	325
Bailey, Wm W	"	"	142	31 "	1866	AO "		3	325
Brousseau, Jean-Bte	"	"	100	8 "	1877		20	212	326
Brault, Jules	"	"	71	1 "	1880		36	216	326
Bernier, Ovide	"	"	100	6 décembre	1882		30	226	327
Bell, Francis	"	"	150	16 février	1883		31	236	327
Beauregard, François-X	"	"	100	11 novembre	1884		43	277	327
Bourret, Alexis	"	"	100	24 mars	1887		49	110	327
Beauregard, Henri	"	"	100	1 juin	"		49	233	327
Bertrand, Louise, Vve de Godfroi Lareau	"	"	100	16 "	"		49	268	327

INDEX ALPHABÉTIQUE—Suite

Noms des concessionnaires	Cantons	Comtés	Acres	Date des lettres-patentes	Enregistré: Lettre	Enregistré: Date	Page de la liste imprimée
Bourret, Alexis	Ditton	Compton	150	9 août 1887	52	9	328
Blanchette, Sigefroy	"	"	100	24 novembre "	52	83	328
Bertaux, Antoine	"	"	100	24 février 1888	50	190	328
Bourret, Alexis	"	"	50	19 octobre "	55	139	328
	"	"	100	12 août 1890	60	173	328
Bayley, Israël	Eaton	"	1200	4 décembre 1800	A Grants	209	329
Bayley, Orsemus	"	"	1200	4 " " " "	" "	209	329
Bayley, Ward, jr.	"	"	1000	4 " " " "	" "	209	329
Bayley, Timothy	"	"	1200	4 " " " "	" "	209	329
British A. L. Company	Compton	"	55a.3r.36p.	5 septembre 1836	A Sales	453	321
	"	"	120	5 " " "	" "	457	321
	"	"	128	17 novembre 1835	" "	315	321
	"	"	39a.1r.28p	8 avril 1842	D "	115	322
	Ditton	"	2200	4 janvier 1847	Y Grants	257	325
	Eaton	"	2200	17 décembre 1835	Q "	196	331
	"	"	6150	1 mai 1836	A Sales	415	331
	"	"	6150	1 mars "	" "	415	332
	"	"	4350	8 avril 1842	D "	95	332
Baldwin, Nathan	"	"	900	4 décembre 1800	A Grants	209	329
Bishop, Benj	"	"	900	4 " " " "	" "	209	329
Beach, Samuel	"	"	1000	4 " " " "	" "	209	330
Baldwin, Iabés	"	"	200	4 " " " "	" "	209	330
Bennet, Abel	"	"	200	4 " " " "	" "	209	330
Ball, Lespnard	"	"	100	24 octobre 1831	K "	257	331
Boynton, Richard	"	"	100	24 " " "	" "	271	331
Ball, John	"	"	130	24 " " "	" "	303	331
Bailey, John Cook	"	"	75	21 septembre 1846	E Sales	335	332
Brown, Thos. Jefferson	"	"	100	23 octobre 1847	F "	171	333
Barlow, Geo	"	"	109½	7 " 1853	I "	86	333
Brown, Andrew	"	"	100	17 août 1863	AC "	39	334
Barrie, James	"	"	100	30 " 1871	15	221	334
Bowker, Hubbard W	"	"	100	13 mars 1875	24	46	335
Brazell, John	"	"	100	16 " "	24	50	335
Bowell, Isaac L., les rep. lég. de	"	"	75	7 " 1877	27	101	335
Bellefeuille, Calixte	Emberton	"	158	7 juillet 1887	49	276	335
Bourret, Alexis	"	"	100	12 juin 1888	55	19	335
Beaudette, F. X	Emberton	"	100	21 juillet 1888	55	63	335
Buchanan, Peter	Hampden	"	225	1 octobre 1878	29	122	337
Brimson, Walter	"	"	99	24 janvier 1883	31	225	337
Boy, Pierre	Hampden	Compton	95	21 mai			

Bellefeuille, Calixte	Emberton	"	158	7 juillet	1887		49	276	335
Bourret, Alexis	"	"	100	12 juin	1888		55	19	335
Beaudette, F. X	Emberton	"	100	21 juillet	1888		55	63	335
Buchanan, Peter	Hampden	"	225	1 octobre	1878		29	122	337
Brimson, Walter	"	"	99	24 janvier	1883		31	225	337

Boy, Pierre	Hampden	Compton	95	21 mai	1883		38	120	337
Boy, Jean-Marie	"	"	117	13 juin	1884		43	111	337
Beaton, Angus	"	"	107	25 "	1890		54	243	338
Brunson, Reuben	Hereford	"	1000	6 novembre	1800	A Grants		203	339
Best, John	"	"	100	28 janvier	1839	T "		139	339
Boal, Thomas	Hampden	"	114	28 novembre	1884		42	60	338
Brown, David	Hereford	"	100	2 juin	1862	I I Grants		81	340
Burbeck, James	"	"	100	7 septembre	1866	A N Sales		109	340
Bigelow, Ezra	"	"	50	13 mai	1867	A P "		88	341
Blake, James L	"	"	100	4 "	1868		3	148	341
Bryan, Abraham	"	"	200	10 décembre	"		10	15	341
Burbeck, James	"	"	100	13 février	1869		10	94	341
Bacon, Daniel S	"	"	80	18 "	"		10	138	341
Blake, James L	"	"	161	16 août	1870		14	86	341
	"	"	200	26 mai	1871		15	122	341
	Eaton	"	300	7 janvier	1862	V Sales		184	333
	Hereford	"	2780	23 juin	1858	G G Grants		99	339
	"	"	4400	1 "	1860	H H "		89	340
	"	"	200	4 janvier	1862	V Sales		181	340
British A. L. Co	Lingwick	"	2400	10 septembre	1840	C "		293	345
	"	"	5088	5 avril	1847	L Sp. Grants		10	345
	"	"	100	5 "	1860	H H "		87	345
	Newport	"	3000	17 novembre	1835	Q "		194	350
	"	"	3800	10 septembre	1840	C Sales		277	300
Bigelow, Timothy V	Hereford	"	100	20 janvier	1871		14	248	341
Buzzell, Samuel S	"	"	200	21 mars	"		15	59	341
Bornais, Jean-Bte	"	"	260	12 novembre	1872		18	196	342
Boulé, Théophile	"	"	264	6 décembre	"		18	230	342
Boudreau, Pierre	"	"	100	3 juillet	1873		21	143	342
Bourdeau, Etienne	"	"	100	4 "	"		21	149	342
Blake, George T	"	"	123	20 janvier	1875		24	8	342
Blake, James L	"	"	102	20 octobre	1880		35	154	342
Belouin, Antoine	"	"	100	11 mars	1881		36	303	343
Burbeck, John C	"	"	200	16 avril	1883		31	251	343
Bissaillon, Narcisse	"	"	200	13 novembre	1884		45	3	343
Bean, Edwin	"	"	100	26 février	1885		42	143	343
Belouin, Ant., les rep. lég. de	"	"	160	7 "	1887		49	117	343
Bryan, Edouard	"	"	200	5 déce bre	"		50	116	343
	"	"	100	6 "	"		50	124	343
Boiteau, Sophie, épouse de Ludger Lazure	"	"	102½	27 avril	1889		56	133	343
Bissonette, Herménégilde	"	"	217	6 mai	1890		60	40	343
Beaulne, Joseph	"	"	236	26 juin	"		60	99	343
Belouin, Narcisse	"	"	200	13 août	"		60	176	343
Beauchemin, Joseph	"	"	172	10 janvier	1871		13	139	344
Beauchemin, Euclide	"	"	172	27 mars	"		13	182	344
Bégin, François	Lingwick	"	100	10 "	1842	X Grants		5	345
Boucher de Grosbois, Frédéric	Marston	"	130	19 février	1875		25	33	346
Brodie, James	"	"	202	24 septembre	1878		29	86	346
Boucher de Grosbois, Frédéric	"	"	135	12 mars	1883		38	64	347

INDEX ALPHABÉTIQUE—Suite

Noms des concessionnaires	Cantons	Comtés	Acres	Date des lettres-patentes	Enregistré: Lettre	Enregistré: Page	Page de la liste imprimée
Becket, Walter W	Marston	Compton	182	29 février 1884	33	278	348
Bergeron, Barthélemi	"	"	103	24 juin "	43	113	348
Bouffard, Ferdinand	"	"	101	22 " 1885	46	51	348
Beaton, Donald	"	"	101 a. 2 r.	27 avril 1887	47	286	348
			101 a. 2 r.	27 " "	47	285	348
			100	8 mars 1890	54	194	349
Brault, Jos	"	"	129	17 janvier 1888	62	191	348
Beaman, Nathaniel	Newport	"	1100	4 juillet 1861	A Grants	237	349
Bailey, Jared C	"	"	200	11 " 1831	K "	130	350
Borland, veuve de David	"	"	200	20 décembre 1832	M "	396	350
Bowker, Hubbard Wm	Westbury	"	100	4 " 1854	K Sales	38	351
British American Land Co	"	"	100	17 novembre 1835	A "	319	353
			125	9 février 1836	" "	383	353
			408	1 mars "	" "	403	353
			800	10 septembre 1840	C "	285	353
			1972	5 avril 1847	Y "	355	353
Barlow, Horace M	"	"	300	24 octobre 1853	I "	107	354
Barlow, George F	"	"	50	8 mai 1862	W "	150	354
Bishop, Henry G	"	"	100	18 avril 1864	AE "	112	354
Barlowe, Horace M	"	"	100	18 " "	" "	113	354
British American Land Co	"	"	902	4 janvier 1861	I "	169	354
	"	"	160a 1r 27p	10 octobre "	V "	53	354
	Winslow	"	50	26 juillet "	U "	173	362
	"	"	25	26 " "	JJ Grants	45	362
Boulanger, Hilaire	Buckland	Dorchester	100	24 avril 1890	60	7	369
Boutin, Joseph	"	"	100	24 juillet 1868	6	217	369
Brochu, Pierre	"	"	60	2 septembre 1880	36	195	369
Bilodeau, André	"	"	132	16 décembre 1881	32	270	369
Brochu, David	"	"	100	14 juillet 1886	48	205	370
Bell, Alexander	Westbury	Compton	50	21 septembre 1866	AN Sales	127	355
	"	"	100	24 décembre "	AL "	120	355
Bishop, Henry G	"	"	90	28 mars 1871	15	76	355
	"	"	90	8 " 1872	17	102	355
	"	"	46	22 décembre 1874	23	292	355
Bélanger, Louis	Whitton	"	50	1 août 1863	JJ Grants	175	356
Beaton, Norman	"	"	50	1 " "	" "	176	356
Beaton, Donald	"	"	50	1 " "	" "	177	356
Beaton, Angus	"	"	50	28 octobre 1866	AN Sales	242	356
Beaton, Donald	"	"	50	22 novembre "	MM Grants	36	356
Buchanan, Neil							

Barlow, John Fleet	Whitton	Compton	100	22 février 1888	50	169	356
Blanchard, Joseph	"	"	100	1 juin "	55	1	356

Bélanger, Louis	"	"	46	22 décembre	1874	23	292	355
Beaton, Norman	Whitton	"	50	1 août	1863	JJ Grants	175	356
Beaton, Donald	"	"	50	1 "	"	" "	176	356
Beaton, Angus	"	"	50	1 "	"	" "	177	356
Beaton, Donald	"	"	50	28 octobre	1866	AN Sales	242	356
Buchanan, Neil	"	"	50	22 novembre	"	MM Grants	36	356

Barlow, John Fleet	Whitton	Compton	100	22 février	1888	50	169	356
Blanchard, Joseph	"	"	100	1 juin	"	55	1	356
Baker, W. C	"	"	200	20 mars	1889	54	50	357
Beaupré, William	"	"	100	17 décembre	"	58	268	357
Bélanger, Cyprien	"	"	50	22 janvier	1890	59	86	357
Buchanan, John	"	"	50	9 juin	1868	2	26	357
Beaton, Donald	"	"	50	2 juillet	"	8	1	357
Bélanger, Laurent	Winslow	"	50	10 septembre	1857	FF Grants	8	359
Bélanger, Jérôme	"	"	50	10 "	"	" "	15	359
Bélanger, Pascal	"	"	50	10 "	"	" "	16	359
Bélanger, Edouard	"	"	50	10 "	"	" "	17	359
Bouffard, Ferdinand	"	"	50	10 "	"	" "	18	359
Bolduc, Pierre	"	"	50	10 "	"	" "	19	359
Beauley, François	"	"	50	10 "	"	" "	20	359
Blais, George	"	"	50	24 juillet	1858	GG "	124	360
Boulanger, Joseph	"	"	50	24 "	"	" "	126	360
Boulanger, Dieudonné	"	"	50	26 "	"	" "	127	360
Bolduc, François	"	"	50	26 juillet	1858	GG Grants	132	361
Boulanger, François	"	"	50	24 janvier	1860	HH "	54	361
Béliveau, Joseph, sr	"	"	47	18 février	"	" "	74	361
Béliveau, Olivier	"	"	46	20 "	"	" "	76	361
Bouffard, Ferdinand	"	"	50	31 juillet	1862	X Sales	137	362
Béliveau, Olivier	"	"	50	16 août	"	JJ Grants	111	362
Béliveau, Luc	"	"	52	16 "	"	" "	113	362
Bourke, David	"	"	50	12 juin	1863	" "	153	362
Béliveau, Gédéon M	"	"	56	12 "	"	" "	154	362
Blouin, les rep. lég. de feu Jacques	"	"	50	12 "	"	" "	155	362
Boulanger, François	"	"	100	28 septembre	"	AC Sales	115	362
Belliveau, Wm	"	"	90	28 "	"	" "	116	363
Béliveau, Hilaire	"	"	180	28 "	"	" "	117	363
Béliveau, Camille	"	"	90	18 juin	1867	AP "	158	363
Béliveau, Jean	"	"	48	9 "	1868	7	26	364
Boucher, Pierre	"	"	50	13 "	"	7	32	364
Bélanger, Edouard	"	"	50	27 janvier	1869	7	95	364
Bolduc, Pierre	"	"	50	12 décembre	1870	13	113	364
			435	5 octobre	1871	15	233	364
			588	5 "	"	15	234	364
			795	5 "	"	15	235	364
			838	5 "	"	15	236	364
Blodget, Fréderic	"	"	750	5 "	"	15	237	364
			500	5 "	"	15	238	364
			200	5 "	"	15	239	364
			600	5 "	"	15	240	364
			850	3 "	"	15	241	364
Bergeron, Exilia	"	"	90	16 août	1870	13	38	364
Bergeron, Cléophas	"	"	90	16 "	"	13	39	364
	"	"	90	7 décembre	1881	32	261	365
Bergeron, Exilia	"	"	90	7 "	"	31	262	365
Bergeron, Cléophas	"	"	50	13 octobre	1884	43	284	366

Noms des concessionnaires	Cantons	Comtés	Acres	Date des lettres-patentes	Enregistré		Page de la liste imprimée
					Lettre	Page	
Brunelle, Arsène	Winslow	Compton	90	4 juillet 1888	55	52	366
"	"	"	90	4 " "	55	51	366
Béliveau, Arsène	"	"	90	27 avril 1889	56	134	366
Blais, Damase	"	"	50	5 août 1865	KK Grants	233	363
Baillargeon, Joseph	Buckland	Dorchester	67	20 avril 1887	49	213	370
Bulger, Andrew	Cranbourne	"	968	9 novembre 1832	A Sales	83	370
Barry, Jno., les rep. lég. de	"	"	208	14 juillet 1845	X Grants	437	371
Burke, Wm	"	"	104	28 " "	" "	451	371
Branan, Joseph	"	"	104	2 septembre "	" "	487	371
Baker, Jeremiah	"	"	104	1 avril 1846	Y "	103	372
Boyle, Robert	"	"	104	23 août 1849	Z "	17	372
Brasière, A. G., époux de Dame M. L. Pelchat.	Watford	"	100	27 novembre 1883	39	166	390
Boisvert, Louis, par sa Vve Math. Courchaine.	Wickham	Drummond	50	17 " 1874	22	253	429
Brennan, Edward	Cranbourne	Dorchester	104	5 juillet 1868	8	23	373
Brennan, Robert	"	"	104	25 " "	8	21	373
Brennan, Michael	"	"	208	14 août "	8	106	373
Boulet, Charles	"	"	104	8 mars 1875	25	49	374
Breton, André, fils	"	"	104	9 février 1876	25	262	374
Bonhomme dit Dulac, J	"	"	104	27 octobre 1879	36	64	375
Boulet, Albert	"	"	104	18 août 1881	32	138	375
Bédard, Louis	"	"	52	8 septembre 1882	39	9	375
Bisier, Louis	"	"	113	19 mars "	38	77	375
Brennan, James	"	"	34¾	7 mai 1883	31	278	375
Brennan, Edward	"	"	69½	7 " "	31	277	375
Bolduc, Damase	"	"	104	31 octobre "	39	138	375
Brousseau, Jean	"	"	52	28 avril 1884	43	31	375
Brun, Jean-Bte	"	"	52	18 juillet 1885	46	87	376
Boivin, Ephrem, et autres	"	"	52	13 février 1886	47	75	376
Brun, Jean-Bte	"	"	52	20 décembre 1887	52	157	376
Bolduc, Napoléon	"	"	104	1 avril 1889	56	79	376
Blais, François	"	"	58	24 septembre "	58	130	376
Baril, Leude	"	"	104	2 décembre "	58	231	376
Boulet, Pierre	"	"	104	28 juillet 1890	60	152	377
Brousseau, Jean	"	"	208	28 août "	60	222	377
Boutin, Louis A	"	"	104	22 septembre "	60	234	377
Béland, Jacques	Frampton	"	1229	10 juillet 1806	C Grants	1	377
Béland, Noël	"	"	1200	10 " "	" "	1	377
Bordeleau, Louis	"	"	1200	10 " "	" "	1	377
Bernard, Louis	"	"	1200	10 " "	" "	1	377
Babineau, Paul	Frampton	Dorchester	100	6 mars 1828	G Grants	341	379
Bezeau, Michel	"	"	438	9 septembre 1808	C Grants	200	377
	"	"	431	9 " "	" "		

Baril, Leudé	"	"	104	2 décembre	"	58	231	376
Boulet, Pierre	"	"	104	28 juillet	1890	60	152	377
Brousseau, Jean	"	"	208	28 août	"	60	222	377
Boutin, Louis A	"	"	104	22 septembre	"	60	234	377
Béland, Jacques	Frampton	"	1229	10 juillet	1806	C Grants	1	377
Béland, Noël	"	"	1200	10 "	"	" "	1	377
Bordeleau, Louis	"	"	1200	10 "	"	" "	1	377
Bernard, Louis	"	"	1200	10 "	"	" "	1	377

Babineau, Paul	Frampton	Dorchester	100	6 mars	1828	G Grants	341	379
Bezeau, Michel	"	"	438	9 septembre	1808	C Grants	200	377
Burke, Joseph	"	"	431	9 "	"	" "	200	377
Bonneville, Joseph	"	"	411	9 "	"	" "	200	377
Barbeau, Marie A	"	"	426½	9 "	"	" "	200	377
Berezey, Wm	"	"	428	9 "	"	" "	200	377
Bilodeau, Isidore	"	"	800	1 "	1828	G Grants	496	379
Boissonnault, Nicolas	"	"	100	5 février	1829	H Grants	112	379
Bédard, Pierre	"	"	200	5 "	"	" "	128	379
Bacon, Louis	"	"	100	5 "	"	" "	95	379
Bergeron, Joseph	"	"	100	2 mars	1831	H Grants	417	380
Boucher, Joseph	"	"	100	2 "	"	" "	417	380
Blanchette, Louis	"	"	100	2 "	"	" "	417	380
Bowne, James	"	"	800	2 "	"	" "	417	381
Bacon, Etienne	"	"	100	2 "	"	" "	417	381
Bulger, Andrew	"	"	200	16 décembre	"	A Sales	3	381
Butler, James	"	"	100	28 août	1839	C "	15	382
	"	"	100	30 septembre	1844	D "	481	382
Bagley, Thomas	"	"	87½	4 décembre	1854	K "	39	382
Bagley, William	"	"	87½	27 octobre	1856	M "	118	382
	"	"	200	23 "	1860	T "	28	382
Bagley, John	"	"	100	7 janvier	1863	AA "	72	383
Bagley, Isaac	"	"	100	17 "	"	" "	109	383
	"	"	231	19 "	"	" "	116	383
Byrne, John	"	"	100	14 avril	1866	AM "	88	383
Barrey, John	"	"	100	25 juillet	1868	8	25	383
Bagley, John	"	"	100	27 juin	1872	17	212	383
Butler, James	"	"	100	4 janvier	1876	24	187	383
Bernier, Jean	"	"	100	23 mars	1880	36	118	384
Brochu, Thomas	"	"	100	22 février	1889	56	13	384
Boivin, Louis, jnr	Buckland	"	409a.3r.8p.	26 novembre	1806	C Grants	65	368
Bernard, Rév. Louis Théodore	Langevin	"	100	12 septembre	1865	LL "	11	384
Brecanier, Louis	"	"	56⅔	10 décembre	1872	7	240	385
	"	"	45⅓	8 octobre	1874	21	86	385
Buteau, Pierre	"	"	50	22 juin	"	20	75	385
	"	"	37	23 "	"	23	173	385
Bugeol, Trifon	Cox	Bonaventure	145	21 mai	1863	W Sales	186	181
Bourdage, Hilarion								
Bugeol, Sébastien, et autres								
Boudreau, Simon, par sa vve., Félicité Dégagné	St-Jean	Chicoutimi	20 a. 2 r.	30 décembre	1870	13	130	304
Brassard, Elie	Chicoutimi	"	45½	6 janvier	1888	52	160	276
Bellay, Octave	Jonquière	"	49	6 août	1884	43	189	291
Blackburn, Pitre, par sa veuve, dame Louise Girard	Village Chicoutimi	"	496,697 p.a	2 juillet	1890	60	118	284
Buchanan, Robert, époux de Martha Crawford	Havre de Québec	Lévis	2,494 p. a.	17 janvier	1857	L Grants	569	547
Baby, Jacques R	Standon	Dorchester	536	27 avril	1831	I Spec. Gr.	1	387
Barbeau, Fras	"	"	102	27 "	"	" "	1	387

Noms des concessionnaires	Cantons	Comtés	Acres	Date des lettres-patentes	Enregistré — Lettre	Enregistré — Page	Page de la liste imprimée
Broderique, Joseph	Standon	Dorchester	105	27 avril 1831	I Spec. Gr.	1	387
Bowie, Capt. James	Aug. de Standon	"	2222	28 mars 1840	C Sales	181	389
Breton, George	"	"	104	27 octobre 1879		66	389
Bowie, Bapt. James	Standon	"	2222	28 mars 1840	C Sales	181	388
Bussière, Achille Gassard	Watford	"	50	27 novembre 1883		165	390
Bélanger, Isaïe	"	"	150	19 octobre 1886		307	390
Borton, Thomas	Ware	"	100	12 " 1870		32	392
			10	28 " 1871		97	392
Beaudoin, George	"	"	94	19 juin 1872		222	392
Beaudoin, Pierre	"	"	100	28 octobre "		228	392
			13	29 " "		186	392
Bernard, Pierre	"	"	103	5 juin 1874		146	393
Bissonnette, Jean-Bte	"	"	129 a. 1 r.	30 " "		174	393
Bernard, Pierre	"	"	25	22 septembre "		197	393
Bisier, Pierre	"	"	52	9 octobre "		215	393
Bissonnette, Napoléon	"	"	129 a. 1 r.	17 " "		224	393
Bédard, Jean	"	"	52	30 juin 1879		17	393
Bisier, Jean	"	"	52	1 " 1881		98	393
Beaudoin, Pierre	"	"	52	1 " "		92	393
Bisier, Vital, sr.	"	"	104	8 mars 1883		56	393
Bisson, Louis Honorius	"	"	104	13 septembre 1884		222	393
Breton, Thomas	"	"	104	15 juillet 1889		51	393
Bussière, Narcisse	Watford	"	50	8 septembre 1882		12	390
Bilodeau, Onésime	"	"	100	3 juin 1890		91	391
Bégin, Antoine	Havre de Québec	Lévis	149,000	23 juillet 1859	M Sp Grants	151	548
British American Land Co.	Durham	Drummond	105	8 février 1838	B Sales	229	398
Barton, Thos	"	"	462½	17 novembre 1860	T "	90	399
Boyston, John	"	"	40	10 décembre "	" "	116	399
Bogie, les rep. lég. de feu Hugh	"	"	100	27 avril 1863	AB "	7	399
Barton, Wm.	"	"	100	18 février 1864	AD "	209	399
Bourassa, Edouard	"	"	108	3 avril 1867	AO "	164	399
Boisvert, Jérémie	"	"	108½	3 juillet 1868	6	179	399
Boutiller, Alexis, sr.	Grantham	"		14 mai 1800	A Grants	159	400
Bourgette dit Dufort, Frs.	"	"		14 " "	" "	159	400
Barnard, Stephen	Durham	"	107	17 novembre 1835	A Sales	331	398
Brickley, Thomas	"	"	100	17 janvier 1837	B "	45	398
Breadon, Jos.	"	"	700	28 octobre "	" "	155	398
Boisvert, Charles	"	"	100	1 mai 1848	F "	347	398
Boisvert, Louis, les rep. lég. de, et autres	"	"	50	23 " 1884	34	95	400

Bothwell, les rep. lég. de Alexis, sr.	Durham	Drummond	100	12 mars			

Boisvert, Jérémie	"	"		3 juillet	1868	E		179	399
Boutiller, Alexis, sr	Grantham	"	108½	14 mai	1800	A Grants		159	400
Bourgette dit Dufort, Frs.	"	"		14 "	"	" "		159	400
Barnard, Stephen	Durham	"	107	17 novembre	1835	A Sales		331	398
Brickley, Thomas	"	"	100	17 janvier	1837	B "		45	398
Breadon, Jos.	"	"	700	28 octobre	"	" "		155	398
Boisvert, Charles	"	"	100	1 mai	1848	F "		347	398
Boisvert, Louis, les rep. lég. de, et autres	"	"	50	23 "	1884		34	95	400

Bothwell, les rep. lég. de Alexis, sr	Durham	Drummond	100	19 mars	1890		54	199	400
Bothwell, les rep. lég. de John	"	"	100	21 "	"		54	214	400
Bothwell, les rep. lég. de Alexander	"	"	24	18 août	"		54	273	400
Briskley, les rep. lég. de Benjamin	"	"	76	18 "	"		54	274	400
Bourgette, Louis dit Dufort	Grantham	"		14 mai	1800	A Grants		159	400
Bonneville, Antoine	"	"		14 "	"	" "		159	400
Boutillier, Louis, sr	"	"		14 "	"	" "		159	400
Boutillier, Louis, jr	"	"		14 "	"	" "		159	401
Boutillier, Jean-Bte	"	"		14 "	"	" "		159	401
Boutillier, Jos., sr	"	"		14 "	"	" "		159	461
Boutillier, Clément	"	"		14 "	"	" "		159	401
Boutillier, Joseph, jr	"	"		14 "	"	" "		159	401
Boutillier, Alexis	"	"		14 "	"	" "		159	401
Bourdon, Ambroise	"	"		14 "	"	" "		159	401
Badham, Thomas	"	"	100	24 "	1822	E "		274	402
Bee, Wm	"	"	100	24 "	"	" "		274	402
Braithwaith, Geo	"	"	100	24 "	"	" "		274	403
Boutillier, Pierre Jos	"	"	100	24 "	"	" "		274	403
Booth, Thimothy	"	"	100	24 "	"	" "		274	403
Beakey, Thos	"	"	100	19 janvier	1832	K "		430	405
Browne, Wm	"	"	100	26 août	1837	S "		37	405
Beakey, Wm	"	"	100	19 janvier	1832	K "		428	405
British American Land Co	"	"	4400	8 avril	1842	D Sales		93	405
Boisvert, Joseph	"	"	150	5 juillet	1862	X "		58	406
Bourgault, Joseph	"	"	100	24 janvier	1863	AA "		131	406
Beaudoin, Jean	"	"	69½	8 mai	1868		6	59	406
Boisvert, Jos., et Domptail	"	"	150	3 juillet	1878		28	47	406
Bourgault, les rép. lég. de P	"	"	100	13 mars	1883		38	70	407
Blanchard, Charles	"	"	50	7 décembre	"		39	179	407
Blanchard, Joseph	"	"	50	7 "	"		39	180	407
Brack, Robert	"	"	50	13 mars	1884		33	289	407
Borgia, Jos	Kingsey	"	1090	28 janvier	1805	B Grants		316	408
Baynes, Edward	"	"	1600	18 juin	1811	C "		487	408
Barker, enfants d'Olivier	"	"	800	1 octobre	1832	M "		238	409
Bear, Richard	"	"	99	10 juillet	1839	B Sales		451	409
B. A Land Company	"	"	100	8 avril	1842	D "		113	410
	"	"	2000	8 "	"	" "		119	410
Brad), Dennis	"	"	100	25 janvier	1855	K "		110	410
Baynes, Wm. Craig	"	"	200	23 mai	1857	EE Grants		3	410
Bowland, les rép. lég. de feu James	"	"	100	5 janvier	1861	T Sales		173	410
B. A. Land Company	"	"	107½	26 février	1857	M "		193	410
Bergeron, Jean J	"	"	50	26 avril	1871		13	227	411
Bouvier, Veuve de Michel	Simpson	"	400	17 juin	1802	A Grants		382	411
Borneuf, veuve de Pierre	"	"	400	17 "	"	" "		382	411
Beranger, Charles	"	"	400	17 "	"	" "		382	411
Bouret, veuve de Jos	"	"	400	17 "	"	" "		382	411
Bédard, veuve de Augustin	"	"	400	17 "	"	" "		382	411
Brassard, J. B., veuve de	"	"	400	17 "	"	" "		382	411
Belleau, Ant	"	"	400	17 "	"	" "		382	411

INDEX ALPHABÉTIQUE—Suite

Noms des concessionnaires	Cantons	Comtés	Acres	Date des lettres-patentes	Enregistré		Page de la liste imprimée
					Lettre	Page	
Berthelot, Charles	Simpson	Drummond	400	17 juin 1802	A Grants	382	411
Bouchard, Michel, veuve de	"	"	400	17 " "	" "	382	411
Brideau, François, veuve de	"	"	400	17 " "	" "	382	411
Brunette, J. B	"	"	400	17 " "	" "	382	411
Berthelot, Charles	"	"	300	17 " "	" "	382	411
Baillargé François	"	"	400	17 juillet "	" "	382	412
Bitner, Laurent	"	"	400	17 " "	" "	382	412
Bezeau, Jean	"	"	400	17 " "	" "	382	412
B. A. L. Company	"	"	7600	8 avril 1842	D Sales	5	414
			7800	8 " "	D Sales	77	415
Boisvert, Joseph	"	"	147	4 novembre 1863	AC "	209	415
Barlow, les rep. lég. de Curt	"	"	177	12 mai 1868	3	172	415
Bertrand, Simon	Upton	"	595	21 " 1800	A Grants	170	415
Bombardier, Jos	"	"	595	21 " "	" "	170	416
Bombardier, Pierre	"	"	595	21 " "	" "	170	416
Brosseau, Alexis	"	"	595	21 " "	" "	170	416
Brosseau, J. B	"	"	595	21 " "	" "	170	416
Brewer, Jasper	"	"	601	15 juillet 1828	G "	464	416
Brodeur, Toussaint	"	"	200	1 août 1833	N "	143	417
Brodeur, Christopher	"	"	200	1 " "	" "	79	417
Brodeur, Thimothé	"	"	97	1 " "	" "	103	417
Brodeur, Aut	"	"	200	1 " "	" "	191	417
Brodeur, Thimothé	"	"	200	1 " "	" "	101	417
	"	"	150	1 " "	" "	189	417
Brodeur, Toussaint, jr	"	"	200	1 " "	" "	125	417
Brodeur, Ant., sr	"	"	200	1 " "	" "	145	417
Brodeur, Toussaint, sr	"	"	200	1 " "	" "	129	417
Brodeur, Hippolyte	"	"	200	1 " "	" "	139	417
Brodeur, Alexis	"	"	200	1 " "	" "	117	417
Brodeur, Antoine, sr	"	"	200	2 " "	" "	141	417
Blanchet, Benjamin, et autres	"	"	200	17 avril 1861	U Sales	62	418
Brouillard, Joseph	"	"	200	16 mai 1879	28	289	419
Brouillard, Antoine	"	"	106	21 août "	36	32	419
Brouillard, Jules	"	"	48½	27 mars 1890	59	224	419
Beaulieu, Frs	Wendover	"	400	24 juin 1805	B Grants	401	419
Before, Jos	"	"	400	24 " "	" "	401	419
British Am. Land Company	"	"	6400	8 avril 1842	D Sales	107	421
	"	"	11630	23 mars 1854	I "	187	421
	Wickham	"	200	10 septembre 1840	O "	257	428

Beaudet, Frs	Wendover	"	400	24 juin	1805	B Grants	401	419
Before, Jos	"	"	400	24 "	"	" "	401	419
British Am. Land Company	"	"	6400	8 avril	1842	D Sales	107	421
	"	"	11630	23 mars	1854	I "	187	421
	Wickham	"	200	10 septembre	1840	O "	257	428

	Wickham	Drummond	3208	10 septembre	1840	C Sales	263	428
	"	"	3180	8 avril	1842	D "	85	428
	"	"	9466a.2r. 26p. 3/4	8 "	"	" "	109	428
British Am. Land Company	"	"	9466a.2r. 26p. 3/4	8 "	"	" "	109	429
	Farnham	Missisquoi	200	25 juillet	1855	L "	25	625
	"	"	4607	7 "	1847	Y Grants	359	624
Bell, Hon. M	Wendover	Drummond	526	27 février	1835	O Grants	431	420
Boston, héritiers de Thomas	"	"	500	31 août	1839	T "	273	421
Biron, Joseph	"	"	200	10 février	1870	11	168	421
Bisset, François	Wickham	"	1200	31 août	1802	A "	454	422
Bell, Moore	"	"	1200	31 "	"	" "	454	423
Bakes, James	"	"	1200	31 "	"	" "	454	423
Bell, Samuel	"	"	1600	31 "	"	" "	454	424
Bogie, Hugh	"	"	100	24 mai	1822	E "	274	425
Blair, Robert	"	"	100	24 "	"	" "	274	425
Bruce, John	"	"	100	24 "	"	" "	274	426
Bohner, Jacob	"	"	100	24 "	"	" "	274	426
Birkett, John	"	"	100	24 "	"	" "	274	426
Brickley, Thos	"	"	100	13 mars	1832	L "	13	427
Bollé, Narcisse	"	"	100	20 décembre	"	M "	358	428
Blake, John	"	"	100	6 novembre	1835	Q "	134	428
Bourbault, Louis	"	"	100	3 juillet	1862	X Sales	46	429
Blanchette, Joseph	"	"	50	15 mars	1866	AM "	40	429
Boucher, Charles A	"	"	64	26 juin	"	" "	203	429
Barlow, C. les rep lég. de	"	"	48	12 mai	1868	3	171	429
Boisvert, Paul	"	"	50	12 novembre	1869	11	135	429
Boisvert, Alphonse	"	"	100	16 mai	1871	13	254	429
Bohlé, Pierre	"	"	100	1 septembre	1876	26	77	429
Blanchette, Louis	"	"	100	4 "	1882	39	6	429
Brady, Thomas	"	"	100	4 juin	1884	34	104	429
Baird, David	Bassin de Gaspé	Gaspé	11,750 p.a.	7 mars	1864	P Sp. Grts	25	431
Béchervaise, John	" "	"	16,300 p.a.	24 "	"	PS "	149	433
Béchervaise, Benjamin	" "	"	18,300 p.a.	24 août	1865	" "	153	433
Boulet, Gilbert	Baie de Gaspé Nord	"	93	26 janvier	"	AH Sales	25	435
Bond, Stanislas	Baie de Gaspé Sud	"	123	7 juin	1886	AM "	162	436
Basque, John	"	"	205	27 décembre	1870	14	223	436
Brisebois, Jos., les rep. lég. de	Cap Chat	"	101	14 août	1885	46	117	438
Bernier, Elzéar	"	"	50	9 juillet	1890	60	125	438
Bourgaise, Peter	Cap Rosier	"	100	5 septembre	1865	CC Grants	61	439
Bond, Martin	"	"	100	5 "	"	" "	62	439
Bourgaise, Mary, veuve de feu P. Langlois	"	"	100	5 "	"	" "	63	439
Béchard, Jean	"	"	100	5 "	"	" "	67	440
Brosnaham, Hugh	"	"	100	5 "	"	" "	68	440
Bond, Louis	"	"	50	5 "	"	" "	69	440
Brouard, Peter, et Brouard, Julia, épouse de P. Robert	"	"	100	4 "	1860	DD "	117	441
Belleau, Charles	"	"	96	13 "	"	" "	127	441

Noms des concessionnaires	Cantons	Comtés	Acres	Date des lettres-patentes	Enregistré: Lettre	Enregistré: Page	Page de la liste imprimée
Brouard, David	Cap Rosier	Gaspé	75	12 février 1863	AA Sales	148	441
Binet, Philip	"	"	101	21 novembre 1866	AO "	53	442
Bélanger, Prosper	"	"	99	5 février 1883	30	277	442
Bélanger, Pierre C	Cloridorme	"	11	23 mai 1877	20	201	443
Brousseau, George	"	"	100	1 février 1881	37	19	443
Brousseau, Auguste	"	"	100	1 " "	37	20	443
Brousseau, George	"	"	9	2 " "	36	271	443
Brousseau, Auguste	"	"	12	2 " "	36	272	443
Baird, Alexander	Douglas	"	108	28 mai 1862	W Sales	191	444
Briard, Peter	"	"	100	29 janvier 1863	AA "	138	444
Baird, Robert	"	"	66	23 février 1864	AD "	211	444
Barron, Patrick	"	"	20	21 juin 1865	AJ "	144	444
	"	"	100	19 " "	KK "	203	444
	"	"	138	29 décembre 1865	AK Sales	185	445
Briard, Peter, jr	Rivière-au-Renard	"	100	5 septembre 1856	CC Grants	172	446
Bond, John	"	"	89	16 juin 1864	AF Sales	92	446
Bond, Michael	"	"	200	3 mai 1865	AI "	60	446
Bernier, Narcisse	Malbaie	"	27	1 mai 1861	U "	74	447
Eond, Hubert	"	"	87	4 février 1865	AH "	50	448
Baker, Francis B	"	"	200	8 " 1867	AL "	149	448
Boyle, Matthew	"	"	31a.2r.38p.	27 septembre 1873	22	19	448
Birman, David Charles	"	"	400	29 mai 1865	AI Sales	103	448
Bell, Alexander Davidson	"	"	9a. 2r.	2 octobre 1873	22	221	449
Blondin, Jean-Bte	"	"	6a. 2r. 3p.	30 décembre "	22	90	449
Burman, Charles David	"	"	6a.0r.16p.	3 octobre 1874	23	208	449
Blondin, François	"	"	2a.3r.22p.	3 " "	23	209	449
Blondin, Jean-Bte., et Louis Henley	"	"	7a.2r.35p.	26 " "	22	258	449
Burman, David Charles	"	"	7a.2r.16p.	26 " "	22	256	449
Bond, Hubert	"	"	26a.2r.29p	26 " "	22	257	449
Burman, Charles	"	"	52a.2r.36p	26 " "	23	237	449
Blondin, Jean.Bte	Newport	"	14a. 1r.	19 janvier 1886	46	262	451
Bertrand, Auguste	Seigneurie de Pabos	"	105	11 " 1079	28	205	451
Bécu, Em., et autre	"	"	18a. 15p.	5 novembre 1888	50	262	452
Brotherton, William	Percé	"	30a.2r.23p	5 septembre 1856	CC Grants	174	452
Bourget, Amasie	"	"	3	5 " "	" "	185	453
Bouchard, Joseph	"	"	5a.0r.20p	5 " "	" "	187	453
Bourget, Nicolas	"	"	2a.2r.16p.	5 " "	" "	187	453
			½a.0r.35p.	5 " "	" "	187	453
Beaulieu, Théodore	"	"	½ 0. 32.	5 " 1857	" "	191	454

Beaulieu, Théodore

Brotherton, William	"	"	18a. 1p.						
Bourget, Amasie	Percé	"	30a.2r.23p	5 septembre	1856	CC Grants	174	452	
Bouchard, Joseph	"	"	3	5 "	"	" "	185	453	
Bourget, Nicolas	"	"	5a.0r.20p	5 "	"	" "	187	453	
			2a.2r.16p.	5 "	"	" "	187	453	
			¼a.0r.35p.	5 "	"	" "	187	453	
Beaulieu, Théodore	"	"	¼. 0. 32.	5 "	1857	" "	191	454	
Beaulieu, Théodore	Percé	Gaspé	1a.1r.17p.	5 septembre	1857	CC Grants	192	454	
			1. 1. 35					454	
Beaulieu, Théodore	"	"	2a.0r. 25p.	5 septembre	1856	" "	193	454	
			7a.0 r. 0p.	5 "	"	" "	193	454	
			5a.0 r. 0 p	5 "	"	" "	193	454	
Boulet, Alexis	"	"	¼a.0 r. 9 p.	5 "	"	" "	194	454	
			4a.0 r.24p.	5 "	"	" "	194	454	
			2½a.0r. 0 p	5 "	"	" "	194	454	
Bourget, Amasie	"	"	0a.1r. 21p	5 "	"	" "	195	454	
			0a.0 r.16p.	5 "	"	" "	195	454	
Barnes, George	"	"	10a.1r. 4p	20 "	"	D D "	1	454	
Bourget, Jean	"	"	27	20 "	"	" "	2	454	
Bunton, Mark	"	"	67a.0r. 7p.	20 "	"	" "	24	455	
Baker, John	"	"	58	20 "	"	" "	30	455	
Bilodeau, Michel	"	"	33½	20 "	"	" "	31	456	
Blondin, Fabien Beaker	"	"	26⅔	20 "	"	" "	32	456	
	"	"	32	20 "	"	" "	33	456	
Baronet, Fabien	"	"	70	20 "	"	" "	34	456	
Birmingham, John	"	"	10a.2r.20p.	20 "	"	" "	35	456	
Blais, Charles	"	"	16	20 "	"	" "	66	457	
Blais, Antoine	"	"	45a. 2r. 0p.	20 "	"	" "	68	457	
Beliveau, Charles	"	"	90	20 octobre	"	" "	81	457	
Buntin, George	"	"	75	20 "	"	" "	90	458	
Baker, Daniel	"	"	200	11 juin	1859	" "	107	458	
			47	14 septembre	1860	" "	129	458	
Beck, John, sr	"	"	84	10 juin	1862	X Sales	1	459	
Bragg, Wm	"	"	100	26 mars	1864	A E "	28	459	
Baker John	"	"	100	17 mai	1864	" " "	233	459	
Baker, John, jr	"	"	100	17 mai	1864	AE Sales	234	459	
Beck, Daniel, et	"	"	65	11 décembre	1865	AK "	146	460	
Beck, Isaac	"	"	65	11 "	"	" "	146	460	
Bourdages, Félix	"	"	40	15 avril	1868	6	24	461	
Béliveau, Charles	"	"	97	28 décembre	1870	13	124	461	
Bermingham, Mathew	"	"	50	17 avril	1889	54	61	462	
Bourget, André	Village de Percé	"	6	9 juin	1873	21	125	462	
			7a. 2r. 20p.	8 mars	1878	28	59	463	
Bernier, Télesphore	Rivière-au-Renard	"	124	24 juillet	1872	18	115	463	
Blouin, Paul	"	"	101	10 septembre	1879	36	50	463	
Bernier, Zéphirin	"	"	43	10 "	"	36	61	463	
Baker, John	York	"	253	29 mars	1864	AE Sales	34	464	
Belleau, John C	"	"	79	21 "	1865	AH "	208	464	
Boudreau, Louis N	Ile Coffin	"	83	17 septembre	1878	28	117	466	
Buck, Joseph	Dunham	Mis squoi	834 3/5	2 février	1796	A Grants	10	616	
Blake, John	"	"	834 3/5	2 "	"	" "	10	616	
Best, Thomas	"	"	834 3/5	2 "	"	" "	10	616	
Bell, James	"	"	830 3/5	2 "	"	" "	10	616	
Bowles, James	Elgin	Huntingdon	30	12 mars	1855	K Sales	150	468	
Brown, Thomas	"	"	100	26 décembre	1862	AA Sales	55	468	
Barrie, Robert	"	"	100	22 mai	1863	AB "	80	468	

INDEX ALPHABETIQUE—Suite

Noms des concessionnaires	Cantons	Comtés	Acres	Date des lettres-patentes	Enregistré: Lettre	Enregistré: Page	Page de la liste imprimée
Breaky, Wm	Godmanchester	Huntingdon	100	8 janvier 1830	H Grants	184	469
Beaufils, Jean-Bte	"	"	824	25 " 1832	K "	478	472
Beaufils, Bazile	"	"	100	1 octobre "	M "	200	472
Beaufils, Jean-Bte	"	"	100	1 " "	" "	202	472
Bouthillier, Ant	"	"	736	20 décembre "	L "	382	473
Brown, Ths	"	"	140	20 " "	N "	3	473
Bigger, James	"	"	200	8 mai 1833	" "	39	473
Barlow, Thos	"	"	122	9 octobre "	" "	269	473
Black, James	"	"	100	27 janvier 1835	O "	344	474
Barr, Hugh	"	"	87	7 février "	" "	372	474
Bethune, Fargubar	"	"	100	2 mars "	" "	461	474
Brady, Torrance	"	"	100	2 avril "	P "	105	474
Bartlett, Bernard	"	"	100	8 " "	" "	139	474
Brevort, Benjamin	"	"	75	10 " "	" "	183	474
Barrow, Claudius	"	"	100	7 octobre 1836	R "	141	474
Barlow, Thos., jr	"	"	57	9 novembre 1837	S "	185	475
Bowron, Wm	"	"	364	24 janvier 1840	T "	471	475
Brodie, Wm	"	"	67	24 mars "	U "	37	475
Barrett, Patrick	"	"	25	26 mai 1851	Z "	127	475
Beaufils, Bazil	"	"	25	26 " "	" "	129	475
Buchanan, Patrick, et Barker, David	"	"	100	9 janvier 1854	AA "	237	476
Brown, Thomas	"	"	39	4 juin 1855	S Sales	18	476
Bowron, William	"	"	14	29 avril 1845	X Grants	377	476
Brisson, Louis	"	"	25	4 juin 1884	43	86	477
Bariteau, Rémi, les rep. lég. de	"	"	54	15 avril 1885	45	345	477
Barr, Hugh	Village Huntingdon	"	0a. 2r. 0p.	11 janvier 1845	S Sales	40	478
Boyd, Alexander	" " "	"	0a. 2r 0p.	9 juillet "	" "	123	478
			0a. 2r. 0p.	16 octobre 1846	" "	386	478
			5a. 3r. 0p.	8 avril 1847	F "	68	479
			4a. 2r 0p.	31 octobre 1851	H "	86	479
Bothan, James	" "	"	4a 3r. 0p	13 avril 1847	F "	76	479
Bowron, Wm	" "	"	43a 25d.	1 octobre 1842	X Grants	69	479
Blanchet, François L	" "	"	4a. 3r. 0p.	14 novembre 1854	I Sales	274	479
Barrie, John F	" "	"	0a. 0r. 22p.	26 mai 1862	W "	198	482
Botham Iernes	" "	"	0a. 2r. 0p.	11 août "	X "	167	482
	" "	"	0a. 2r. 0p.	26 décembre "	A A "	56	482
Botham Jas, les rep. lég. de	" "	"	4a. 3r.	4 novembre 1868	8	215	482
Baxter, C., les rep. lég. de	" "	"	5a. 3r.	6 juin 1881	35	244	483
Bisson, Médard	Havelock	"	47	3 novembre 1863	A C Sales	200	483
Bourdeau, Laurent	Havelock	Huntingdon					

Barrie, John F	"	"	"	0a. 0r. 22p.	26 mai	1862	W "	198	482
Botham Iernes	"	"	"	0a. 2r. 0p.	11 août	"	X "	167	482
Botham Jas, les rep. lég. de	"	"	"	0a. 2r. 0p.	28 décembre	"	A A "	56	482
Baxter, C., les rep. lég. de	"	"	"	4a. 3r.	4 novembre	1868	8	215	482
Bisson, Médard	Havelock		"	5a. 3r.	6 juin	1881	35	244	483
				47	3 novembre	1863	A C Sales	200	483

Rourdeau, Laurent	Havelock	Huntingdon	126	20 novembre	1866	AO Sales	45	483
Brown, Edward	Hemingford	"	200	18 mars	1799	A Grants	87	483
Brown, Jas. Antoine, et	Havelock	"	53a. 1r.	2 mai	1876	24	263	483
Brown, James	Hemingford	"	200	18 mars	1799	A Grants	87	484
Boyles, George	"	"	200	18 "	"	" "	87	485
Bell, James	"	"	200	18 "	"	" "	87	485
Brown, John	"	"	200	17 juin	1803	B Grants	143	486
Bryant, Isaac	"	"	200	17 "	1803	" "	143	486
Brown, Andrew	"	"	100	20 décembre	1832	M "	428	487
Brown, Benjamin	"	"	141	20 juillet	1839	B Sales	467	487
Byrnes, John	"	"	100	20 décembre	1832	M Grants	380	487
Brayton, Joseph	"	"	50	7 août	1839	C Sales	9	488
Boucher, Francis	"	"	42a. 2r. 0p.	16 mai	1840	U "	131	488
Brown, Samuel	"	"	43a. 3r. 9p.	1 octobre	1842	X Grants	101	488
Brown, Mathew	"	"	26	27 décembre	1847	F Sales	273	488
Ball, Mary	"	"	43r. 2r. 0p.	23 juin	1858	G G Grants	101	488
Bennet, William	"	"	110	28 avril	1860	R Sales	136	489
Bell, John	"	"	07a 0r 37p.	18 juillet	1862	X "	95	489
Brogan, John	"	"	43½	29 novembre	"	Z "	234	489
Bell, John	"	"	43½	3 décembre	1862	A A Sales	2	489
Brown, Matthew	"	"	43½	3 "	1862	" "	3	489
Bell, John	"	"	47	17 "	1862	" "	32	490
Baskin, William	Hemington	"	90	18 "	1862	" "	33	490
Boyes, George	"	"	94	22 "	1862	" "	43	490
Bombardier, Ambroise	"	"	142	24 "	1862	" "	53	490
Boudreau, Laurent	"	"	44½	26 mars	1863	" "	205	490
Brown, Samuel	"	"	44½	26 "	1863	" "	208	490
Brown, William	"	"	50½	18 mai	1865	A I Sales	89	490
Bourassa, Frs.-Xavier A	Réserve de la Couronne	"	74	7 aout	1839	B Sales	483	491
Bennet, Robert	" "	"	160	11 septembre	"	C "	21	491
Bay, John	Hinchinbrook	"	200	23 janvier	1799	A Grants	75	492
Borton, Dennis	"	"	750	23 "	"	" "	75	492
Bender, F.-X.	"	"	200	26 mars	1816	D "	129	493
Barry, Benjamin	"	"	200	26 "	"	" "	129	493
Best, Catherine	"	"	200	26 "	"	" "	129	493
Brisbain, William	"	"	200	26 "	"	" "	129	493
Brisbain, John	"	"	200	26 "	"	" "	129	493
Brisbain, William, jr	"	"	200	26 "	"	" "	129	493
Brisbain, James	"	"	200	26 "	"	" "	129	493
Brisbain, Robert	"	"	200	26 "	"	" "	129	493
Brisbain, Joseph	"	"	200	22 "	"	" "	129	493
Brisbain, Patrick	"	"	200	26 "	"	" "	129	493
Brisbain, Samuel	"	"	100	8 janvier	1830	H "	184	495
Blair, Thomas	"	"	100	8 "	"	" "	184	495
Borrow, John	"	"	100	11 juillet	1832	L "	251	495
Buckham, Andrew	"	"	100	20 "	"	" "	396	495
Brown, David	"	"	81	21 décembre	"	M "	376	496
Broadfoot, Chs	"	"	150	1 aout	1833	N "	69	496
Buckham, Gabriel								

Noms des concessionnaires	Cantons	Comtés	Acres	Date des lettres-patentes	Enregistré: Lettre	Enregistré: Page	Page de la liste imprimée
Black, John	Hinchinbrook	Huntingdon	100	28 octobre 1833	N Grants	297	496
Barron, Garrett	"	"	200	1 juillet 1834	O "	67	496
Broadfoot, Alexander	"	"	80	20 décembre 1832	M "	400	496
Barron, David	"	"	100	1 juillet 1834	N "	65	497
Bruster, John	"	"	100	3 juillet 1834	" "	69	497
Brinin, Barnard	"	"	100	15 mai 1838	S "	315	498
Burns, Wm	"	"	100	" "	" "	319	498
Bowron, Wm	"	"	370a 3r. 67p	15 mai 1839	T "	229	498
Black, James	"	"	100	29 avril 1844	X "	181	498
Boyd, John	"	"	31a. 4r.	24 " 1885	42	285	499
Blarnet, John T	Village Hinchinbrook	"	9a. 3r.	10 octobre 1837	S Grants	115	500
Burns, James	"	"	22	21 novembre "	" "	205	500
Brevort, Richard	"	"	23a. 1r. 9p.	21 " "	" "	201	500
Baillargeon, Barthélemy	Cartier	Joliette	100	5 février 1883	30	278	501
Beaudry, François	Carthcart	"	100	23 juin 1863	A B Sales	175	502
Benny, James	"	"	186	28 août "	A C "	57	502
Brault, George	"	"	109	5 juin 1866	A M "	159	503
Belisle, François	"	"	100	11 avril 1871	13	213	503
Bréault, David	"	"	100	22 janvier 1873	16	172	504
Brien dit Desrochers, Théophile	"	"	100	25 avril 1873	21	59	504
Baillargeon, Barthélemy	"	"	100	5 février 1883	30	279	505
Boisvert, Félix	"	"	200	15 septembre 1884	43	230	505
Bruneau, Joseph	"	"	100	26 mars 1887	49	152	506
Bonin, Révd Joseph	Joliette	"	100	1 décembre 1881	32	48	507
Beauséjour, Moïse	"	"	200	19 mars 1883	38	80	507
Bonin Révd, Joseph	"	"	75	15 octobre 1883	39	57	507
Beauséjour, Moïse	"	"	50	15 " "	39	58	507
Bonin Révd, Joseph	"	"	50	26 novembre "	39	163	507
Bonin, Olivier	"	"	100	12 février 1884	39	277	507
Bazinet, Joseph	"	"	100	20 août "	43	157	507
Blais, Olivier	"	"	100	15 octobre "	43	289	507
Beauchamp, Olivier	"	"	155	20 juillet 1886	48	206	507
Beaudoin, Martin	"	"	155	10 mai 1887	49	204	507
Bazinet, Joseph	"	"	200	10 " "	49	205	507
Bonin, Gilbert	"	"	155	2 avril 1889	56	83	508
Béland, J. F	Kildare	"	929a 0r 12p	24 juin 1803	B Grants	151	508
Bell, Julien	"	"	100	27 mars 1827	G "	229	509
Blanchard, Nicolas	"	"	100	24 octobre 1831	K "	215	509
Beaudrie, Louis	"	"	100	11 juillet 1832	L "	281	509

Bazinet, Joseph	"	"	155	2 avril	1889		49	205	507
Bonin, Gilbert	"	"	200	10 "	"		56	83	508
Béland, J. F	Kildare	"	100	24 juin	1803	B Grants		151	508
Bell, Julien	"	"	100	27 mars	1827	G "		229	509
Blanchard, Nicolas	"	"	100	24 octobre	1831	K "		215	509
Beaudrie, Louis	"	"	100	11 juillet	1832	L "		281	509

Byrne, Thomas	Kildare	Joliette	100	9 août	"	M Grants	106	509
Barry, John	"	"	100	8 juillet	1843	D Sales	241	510
Beaugrand, Louis Gonzague	"	"	40	26 août	1863	AC Sales	70	511
Botquin, Beoni, et autres	"	"	200	20 avril	1869	11	11	511
[illegible] François X., et autres	"	"	200	18 juillet	"	11	81	511
[illegible] François X., et autres	"	"	200	18 "	"	11	81	511
Br[illegible]laire, et autres	"	"	203a,2r.	13 septembre	"	11	117	511
Barrette, Alfroid, et deux autres	"	"	100	6 octobre	1875	25	176	511
Beaudry, Louis	Augm. N. O. de Kildare	"	100	7 septembre	1858	S Grants	423	511
Beaupré, Charles	" "	"	100	19 janvier	1841	W "	53	512
Bolduc, Louis	" "	"	100	10 mars	1853	AA "	207	512
Beaubien, Joseph	" "	"	100	7 août	1840	K Sp "	167	512
Boyce, Richard	" "	"	72½	21 octobre	1859	Q Sales	123	513
Brisson, Hyacinthe	" "	"	21	12 mai	1862	W Sales	161	513
Brunelle, Antoine	" "	"	34	14 septembre	1864	AG "	37	513
Bonin, Louis	" "	"	88a 2r.	30 décembre	1870	13	131	513
Bonin, Léon, les rep. lég. de	" "	"	61	15 avril	1878	28	5	513
Bossford, Henry	Village de Kildare	"	5	12 septembre	1833	O Grants	115	513
Bruneau, Pierre	" "	"	9a. 3. 20p.	8 mars	1860	R Sales	78	514
Bois, Joseph	Bungay	Kamouraska	92	13 avril	1863	AA "	231	516
Boucher, Edouard	"	"	45	22 janvier	1885	45	93	516
Boucher, Alphonse	"	"	50	27 février	1886	48	20	516
Bérubé, Théodore. les rép. lég. de, et autres	"	"	90	11 décembre	1889	58	248	517
Bossé, Louis	Ixworth	"	933	20 février	1816	D Grants	118	517
Bouchard, Joseph	"	"	100	3 août	" "	"	271	517
Bérubé, Pierre M	"	"	100	3 "	" "	"	271	517
Boucher, Henry	"	"	100	3 "	" "	"	271	517
Bérubé, Charles, fils de Louis	"	"	100	3 "	" "	"	271	518
Bouchard, Gabriel	"	"	100	3 "	" "	"	271	518
Bossé, Louis, jr	"	"	100	3 "	" "	"	271	518
Bossé, Maurice	"	"	100	3 "	" "	"	271	518
Bérubé, Edouard	"	"	100	3 "	" "	"	271	518
Boucher, Pascal	"	"	100	3 "	" "	"	271	519
Brodeur, Rév. Louis	"	"	400	19 décembre	1835	A Sales	339	519
Bérubé, Joseph, Amable, Bérubé, sr. et jr	"	"	200	7 août	1860	S "	55	519
Boucher, François, et Noël Jean	"	"	50	21 avril	1890	59	307	519
Boucher, Adélard	"	"	51½	19 "	"	59	303	520
Bérubé, Pierre, et	"	"	75	26 mai	"	60	70	520
Boucher, Jules, et autres	"	"	75					
Blier, Joseph	Pohénégamook	"	68	21 avril	"	53	145	521
Bélanger, Alexis	"	"	100	9 octobre	1889	53	127	521
		"	20	10 "	"	59	178	521
Bard, Fabien, sr	Woodbridge	"	100	7 mars	1861	T Sales	288	521
Bard, Fabien, jr	"	"	100	8 "	" "	"	296	522
Blondeau, Charles	"	"	100	19 juillet	1862	X "	99	522
Bard, Zéphirin	"	"	100	19 "	" "	"	101	522
Bouchard, Abraham	"	"	100	20 août	1873	21	208	522
Beaulieu, Pascal	"	"	100	7 mars	1885	45	283	523
Blondeau, Charles B	"	"	50	28 juillet	"	46	109	523

Noms des concessionnaires	Cantons	Comtés	Acres	Date des lettres-patentes	Enregistré		Page de la liste imprimée
					Lettre	Page	
Bouchard, Joseph	Woodbridge	Kamouraska	100	7 juillet 1886	48	193	523
Beaulieu, Hippolyte	"	"	100	10 décembre "	49	52	523
Bernier, Etienne	"	"	50	30 novembre 1889	58	227	523
Bélanger, Joseph	Arago	L'Islet	100	18 août 1881	34	42	525
Bélanger, François Oct	"	"	100	16 " 1883	38	196	525
Buckley, John	"	"	100	3 juillet 1884	2	76	525
Bernier, Oct., et	"	"	100	10 juin 1887	37	358	525
Bernier, A.	"						
Bernier, Charles	"	"	100	29 août 1889	53	80	526
Bernier, Joseph	"	"	100	21 septembre "	53	81	526
Bélanger, Elzéar	"	"	100	23 " "	53	98	526
Bernier, Zéphirin	"	"	100	3 octobre "	53	102	526
Bélanger, Joseph	"	"	100	26 septembre "	58	137	526
Boulé, Joseph	"	"	100	20 novembre "	53	112	526
Bacon, Etienne	Ashford	"	100	25 septembre 1837	S Grants	69	526
Boucher, Joseph	"	"	100	25 " "	" "	53	527
Blanchet, Joseph	"	"	100	8 juin 1863	AB Sales	136	527
Bélanger, Louis	"	"	100	12 novembre "	J J Grants	198	527
Bernier, Joseph	"	"	100	14 " 1863	" Grants	200	527
Boucher, Narcisse	"	"	100	16 " "	" "	208	527
Bernier, Alphonse	"	"	100	10 septembre 1866	MM "	4	528
Bélanger, Cyprien	"	"	100	25 octobre 1873	20	37	528
Beaulieu, Joseph	"	"	100	6 novembre 1874	23	246	528
Beaulieu, Bruno	"	"	100	1 septembre 1875	25	157	528
Blais, Louis G	Augmentat. d'Ashford	"	200	23 juin 1856	M Sales	2	529
Blanchet, Michel	Casgrain	"	100	12 avril 1865	KK Grants	180	529
Boutot, Joseph	"	"	100	12 " "	" "	192	529
Boutot, Charles	"	"	100	12 " "	" "	193	529
Bourgeault, François	"	"	100	30 mai 1879	28	201	530
Bourgeault, Isaac, les rep. lég. de	"	"	100	21 mars 1881	32	43	530
Bourgeault, Cyprien	"	"	100	19 décembre 1882	30	236	530
Bellisle, Louis	Dionne	"	100	19 février 1864	KK Sales	77	531
Blanchette, Raphaël	"	"	100	11 septembre 1866	MM "	19	531
Blanchet, Edouard	"	"	100	26 août 1884	43	179	532
Bélanger, Pierre	Fournier	"	100	10 avril 1862	W Sales	86	532
Bélanger, Octave	"	"	100	21 novembre 1863	JJ Grants	211	532
Bélanger, François	"	"	100	29 juillet 1864	KK "	97	532
Babin, Marie-Elizabeth, Vve de Félix Têtu	"	"	200	1 septembre 1866	AN Sales	67	533
Babin, Damase, et autres	"	"	130	5 mars 1872	16	208	533
Burke, Joseph	Fournier	L'Islet	100	25 juin 1873	19	224	533

Bélanger, Pierre	Fournier	"	100	10 avril	1862	W Sales	86	532
Bélanger, Octave	"	"	100	21 novembre	1863	JJ Grants	211	532
Bélanger, François	"	"	100	29 juillet	1864	KK "	97	532
Babin, Marie-Elizabeth, Vve de Félix Têtu	"	"	200	1 septembre	1866	AN Sales	67	533
Babin, Damase, et autres	"	"	130	5 mars	1872	16	208	533

Burke, Joseph	Fournier	L'Islet	100	25 juin	1873	19	224	533
Bernier, Prosper	"	"	200	26 juillet	"	21	189	533
Babin, Firmin	"	"	160	5 janvier	1874	23	40	533
Bélanger, Xavier	"	"	71	24 novembre	1875	25	214	533
Bernier, Joseph	"	"	100	6 mars	1877	20	189	533
Burke, Nicolas	"	"	200	3 avril	1880	35	99	534
Burke, Joseph	"	"	100	19 janvier	1882	31	56	534
Burke, Nicolas	"	"	100	11 avril	"	30	81	534
Burke, Joseph, fils	"	"	100	11 "	"	30	82	534
Burke, Honoré	"	"	100	13 "	"	30	84	534
Burke, William	"	"	100	13 "	"	30	85	534
Bois, Clément	Garneau	"	100	28 janvier	1863	JJ Grants	140	534
Blanchette, Pierre	"	"	100	14 septembre	1877	20	209	535
Bélanger, Louis	"	"	100	2 "	1878	28	108	535
Bois, Clément	"	"	100	20 mai	1879	20	255	536
Bois, Joseph, jr	Garneau	"	100	10 mars	1881	37	24	536
Bélanger, Félix	Lafontaine	"	100	23 novembre	1863	JJ Grants	219	536
Bois, François	"	"	98	13 avril	1865	KK "	177	536
Bélanger, Frédéric, fils de Louis	"	"	79	17 septembre	1866	MM "	25	537
Bélanger, Elie	"	"	51	18 juillet	1889	53	66	537
Bélanger, Lucien	"	"	102	18 "	"	53	71	537
			93	6 novembre	"	53	107	537
Bourgault, Joseph	Leverrier	"	100	20 décembre	1888	55	204	538
Boivin, Joseph	Caron	Lac St-Jean	100	25 avril	1890	60	47	541
Boudreau, François	"	"	100	15 "	"	59	290	541
Bouchard, Hippolyte	Charlevoix	"	100	26 "	"	60	19	541
Boulanger, Arthur	Delisle	"	157	23 "	"	60	46	541
Brassard, Joseph	Metabetchouan	"	93	10 "	"	59	281	542
Bouchard, Charles	"	"	94	3 juin	"	60	91	542
Bilodeau, Geo	"	"	99	21 juillet	"	60	129	542
Baie d'Hudson, Compagnie de la	Village Metabetchouan	"	9	23 mai	1862	W Sales	185	543
			2r.10p.	9 août	1876	27	6	543
Boivin, Maurice	" "	"	54a.0r.2p.	26 "	1890	60	206	543
Bégin, Théodule	Hâvre de Québec	Lévis	8,820	4 avril	1861	N Grants	1	549
			18,229	4 "	"	O "	1	549
Beaulieu, Jean-Bte	"	"	18,375	27 août	1863	N "	13	550
			31,700	27 "	"	P "	17	550
Bourassa, Joseph, George Bourassa, Pierre Bourassa, Marie-Louise Bourassa et Jean Bourassa, héritiers de Joseph Bourassa	"	"	220,013 pieds ang.	29 octobre	1864	O Sp. Grants	45	551
Bourassa, Joseph	"	"	378,285	14 février	1865	O. Sp. Grants	53	551
Bennett, Benson	"	"	401,850	9 décembre	1870	4	9	553
Baron, Edouard	"	"	10,637	19 mai	1884	4	213	556
Bourassa, Joseph, et George Bourassa, Pierre Bourassa, Marie-Louise Bourassa, héritiers de Joseph Bourassa	"	"	993,656 pieds ang.	29 octobre	1864	O. Sp. Grants	41	651
Boyer L. Alp., et	Decalonnes	Maskinongé	548	22 août	1872	18	138	557
Boyer, C. A., et autres	"	"	548	22 "	"	18	138	557

Noms des concessionnaires	Cantons	Comtés	Acres	Date des lettres-patentes	Enregistré		Page de la liste imprimée
					Lettre	Page	
Béland, Jean-Baptiste	Decalonnes	Maskinongé	128	5 mars 1877		26	151 557
Boulanger, Alexis	"	"	103	13 " "		26	156 557
Boulanger, Ephrem	"	"	115	9 avril "		26	178 557
Boulanger, Charles	"	"	43	11 août "		26	245 557
Blais, Gilbert	"	"	109	24 mars 1879		28	247 558
Bergeron, Louis	"	"	119	26 janvier 1882		30	16 558
Bergeron, Hercule	"	"	224	12 juin 1883		38	135 558
Brissette, Antoine	"	"	142	20 avril 1885		45	354 558
Brulé, Hercule	"	"	146	10 septembre "		46	121 559
Bergeron, Louis	"	"	106	5 mars 1886		48	32 559
Boulanger, Dominique	"	"	162	20 décembre 1887		52	153 559
Béland, Jean-Bte	Augmentation d'Hunterstown	"	104	28 octobre 1863	AC	Sales 194	560
Baribeau, Louis	"	"	95	11 décembre "	AD	" 7	560
Béland, Godfroi	"	"	40	8 février 1866	AL	" 80	560
Bergeron, François	"	"	106	24 mars 1868		6 19	560
Béland, Pierre	"	"	102	8 avril 1869		9 243	560
Bergeron, Léandre, sr., et Edmond Bergeron	Peterborough	"	100	1 décembre 1881		32 246	561
Boucher, Onésime	"	"	44	5 octobre 1883		39 47	561
Brissette dit Courchêne, Joseph, et autre	"	"	100	3 décembre 1889		58 239	562
Brisson, Clément	Broughton	Mégantic	1200	28 octobre 1800	A	Grants 189	563
Bourton, Frs	"	"	1000	23 " "	"	" 189	564
Bonneville, Frs	"	"	1000	23 " "	"	" 189	564
Bélanger, J. B	"	"	1000	23 " "	"	" 189	564
Boillé, J. Bte	"	"	100	11 juillet 1831	K	" 112	564
Baillargeon, Joachim	"	"	100	24 octobre 1837	S	" 155	565
Blanchette, Étienne	"	"	100	24 " "	"	" 151	565
Bertrand, Augustin	"	"	100	24 " "	"	" 141	565
Boutin, Pierre	"	"	100	24 " "	"	" 153	565
Bélanger, André	"	"	100	24 " "	"	" 163	565
Bourgette, Jean	"	"	100	24 " "	"	" 139	565
Boulette, Pierre	"	"	100	9 mars 1838	"	" 271	565
Bureau, Chas	"	"	100	25 avril "	"	" 307	566
Boudreau, Olivier	"	"	500	18 mai "	"	" 323	566
Boulé, Fras	"	"	100	28 janvier 1839	T	" 117	566
Belleau, Pierre	"	"	100	28 " "	"	" 103	566
Boucher, Jos	"	"	100	29 " "	"	" 153	566
Belo, Pierre	"	"	100	4 février "	"	" 157	566
Brousseau, Jean-Bte	"	"	100	19 octobre 1840	U	" 281	567

Boudreau, Olivier	"	"	500	18 mai	"	"	"	323	566
Boulé, Fras	"	"	100	28 janvier	1839	T	"	117	566
Belleau, Pierre	"	"	100	28 "	"	"	"	103	566
Boucher, Jos	"	"	100	29 "	"	"	"	153	566
Belo, Pierre	"	"	100	4 février	"	"	"	157	566
Brousseau, Jean-Bte	"	"	100	19 octobre	1840	U	"	281	567

Bertrand, Frs	Broughton	Mégantic	100	19 octobre	1840	U Grants		285	567
Beauchêne, les rep. lég. d'Israël	Chester-Est	"	69	20 février	1890		56	179	569
Brown, John	Halifax	"	100	3 décembre	1835	Q Grants		272	571
Belliveau, Joseph	"	"	100	7 mai	1844	D Sales		435	571
Belliveau, Esdras	"	"	100	25 novembre	"	E "		33	571
Belliveau, Jean-Bte	"	"	100	25 "	"	" "		34	571
Bell, Catherine, et Helen	"	"	400	21 février	1848	Y Grants		403	572
• Belliveau, Stanislas, et Dominique	"	"	200	28 avril	1859	Q Sales		57	572
Billy, Antonin	Halifax-Nord	"	100	26 octobre	1863	AC "		177	573
Billy, Hermine, ép. de J-Bte. Roy dit Maserette	"	"	100	9 juillet	1864	AF "		141	573
Bergeron, Moïse	"	"	67	15 mai	1865	AI "		88	573
Bergeron, Charles	"	"	100	16 juin	1866	AM "		177	573
Blais, Célestin	"	"	50	16 avril	1869		11	5	574
Breton, Ferdinand	"	"	100	17 "	1871		13	225	574
Bergeron, Olivier	"	"	50	20 janvier	1874		23	41	574
Bettez, Louis	"	"	100	28 décembre	1875		25	234	574
Breton, Elie	"	"	50	2 septembre	1884		43	211	574
Bezeau, André	Halifax-Sud	"	100	19 novembre	1861	V Sales		114	575
Bureau, Henri	"	"	50	3 décembre	"	" "		123	575
Boucher, Job	"	"	100	2 novembre	1876		26	99	575
	"	"	100	10 février	1885		45	112	575
	"	"	50	23 novembre	1886		49	34	576
Beaudoin, Jean-Bte	Inverness	"	1200	9 août	1802	A Grants		408	576
Buckup, Nicolas	Halifax	"	100	1 juillet	1845	X "		419	572
Britton, Edward	Halifax-Sud	"	50	16 avril	1869		11	9	575
Boucher, Damase	"	"	50	10 décembre	1883		39	192	575
Breton, les rep. lég. d'André	Inverness	"	100	19 janvier	1832	K "		376	577
Briggs, James	"	"	100	1 octobre	"	M "		216	577
Belzer, Wm	"	"	100	1 "	"	" "		220	577
Belzer, John	"	"	100	1août	1833	N "		171	577
Brown, James	"	"	200	28 mars	1835	P "		93	578
Buchanan, Alexander C	"	"	100	27 février	1837	R "		305	578
Bourgoine, Thomas	"	"	100	27 "	"	" "		289	578
Baxter, John	Dunham	Missiequoi	834 3/5	2 février	1796	A "		10	616
Best, Jacob, sr	"	"	834 3/5	2 "	"	" "		10	616
Best, Jacob	"	"	174	13 "	1832	" Sales		17	617
Baker, Stephen	"	"	100	13 "	"	" "		19	617
Baker, William	"	"	200	16 mai	"	L Grants		327	617
Bishop of Quebec	"	"	50	27 février	1837	B Sales		65	617
Barns, Willard	"	"	100	6 "	1838	" "		211	617
Baker, Wm	"	"	50	7 septembre	1844	D "		469	617
Beech, Ashley	"	"	100	21 "	1846	E "		333	617
Bradbury, Wm	"	"	200	8 février	1847	F "		7	617
Baker, Wm S	"	"	100	21 septembre	1846	E "		325	617
Beech, Wm	"	"	100	8 février	1847	F "		10	618
Beach, Martin	"	"	25	8 "	1849	G "		58	618
Bell, John, jr	"	"	100	26 août	1851	H "		48	618
Brown, Wm	"	"	100	6 février	1854	I "		178	618
Barber, Wm P	"	"	100	10 mai	1856	L "		162	619
Beattie, Crawford	"	"							

INDEX ALPHABÉTIQUE—Suite

Noms des concessionnaires	Cantons	Comtés	Acres	Date des lettres-patentes	Enregistré: Lettre	Enregistré: Page	Page de la liste imprimée
Bates, Allen	Dunham	Missisquoi	70	18 décembre 1857	P Sales	27	619
Baker, Wm	"	"	45a. 2r.	19 juillet 1860	S "	26	619
	"	"	100	20 septembre "	" "	81	619
Baker, Edward	"	"	100	19 décembre 1861	V "	165	619
Burnes, Michael	"	"	50	4 juillet 1863	AB "	198	619
Buck, Oren	"	"	50	5 décembre 1863	AD "	2	619
Buchanan, George C. V	"	"	50	10 " 1864	AG "	193	620
Buchanan, Ambrose	"	"	66⅔	16 février 1865	AH "	7 ou 57	620
Benoit, Jean-Bte	"	"	75	5 septembre 1866	AN "	101	620
Benoit, Dominique	"	"	75	3 octobre 1866	" "	183	620
Baker, Geo. B	"	"	147	12 février "	3	42	620
Blake, John	"	"	100	7 mai 1868	3	166	620
Baker, Edward	"	"	98a. 2r.	18 décembre "	10	38	620
Beattie, W. jr., et	"	"	63	2 " 1871	17	39	620
Beattie, Crawford, the second	"	"	63	2 " "	17	39	620
Brown, Leonard, les rep. lég de	"	"	100	27 février 1890	54	184	620
Bull, Aaron	Farnham	"	50	27 " 1837	B Sales	63	623
Billings, Wm	"	"	100	27 septembre 1839	C "	31	623
Baldwin, Heth	"	"	1200	9 " 1805	B Grants		623
Boyd, James	"	"	50	8 février 1847	F Sales	9	624
Benham, Ira	"	"	75	11 avril 1853	I "	6	625
Boright, George	"	"	600	6 octobre "	" "	89	625
Baker, John	"	"	200	7 mai 1860	R "	143	625
Brigham, Oakley Erastus	"	"	100	8 " "	" "	145	625
Baker, Wm	"	"	125	6 mars 1862	V "	229	625
Boright, Gilbert	"	"	6	6 avril 1863	A A "	227	626
Berwick, Robert	"	"	200	19 janvier 1864	A D "	121	626
Baker, Wm	"	"	83⅓	16 mars 1865	A H "	185	626
Bull, Hosea	"	"	50	16 février 1866	A M "	7	626
Bissonnette, dame Sophronie, épouse de J. B. Valiquet	"	"	97a. 1r.	28 janvier 1881	36	268	626
Berwick, David	"	"	60	3 février 1886	47	57	626
Bockes, John	Stanbridge	"	1000	1 septembre 1801	A Grants	243	627
Bomhower, John	"	"	1000	1 " "	" "	243	627
Bomhower, Jacob	"	"	1000	1 " "	" "	243	627
Bickford, James, et E. Chandler	"	"	173a. 3r.	2 janvier 1838	B Sales	181	629
Bédard, Peter	"	"	100	2 " "	" "	179	629
Botham, James	"	"	73a. 31p.	26 février 1840	C "	151	629
	"	"	100	8 décembre 1841	" "	347	629

Baker, John	Stanbridge	Missisquoi	100	8 juillet 1843	D Sales	247	629

Bomhower, John	"	"	"	...1000	1	"	"	" "	243	627
Bomhower, Jacob	"	"	"	...1000	1	"	"	" "	243	627
Bickford, James, et E. Chandler	"	"	"	...173a. 3r.	2 janvier	1838	B	Sales	181	629
Bédard, Peter	"	"	"	...100	2 "	"	"	"	179	629
Botham, James	"	"	"	...73a. 31p.	26 février	1840	C	"	151	629
	"	"	"	...100	8 décembre	1841	"	"	347	629

Baker, John	Stanbridge	Missisquoi	...100	8 juillet	1843	D	Sales		247	629
Baker, Benajah	"	"	33, 1, 13½	9 novembre	"	"	"		339	629
Bradbury, Wm	"	"	...200	1 décembre	1846	E	"		350	629
Blum, Nathan Manly	"	"	76a. 1r.22p	21 octobre	1850	G	"		157	630
Beach, Elisha	"	"	... 50	21 mars	1855	K	"		159	630
Black, Tilly, les rep. lég. de	"	"	...105	3 mai	1848	F	"		350	630
Bordon, Wait C.	"	"	... 50	31 mars	1856	P	"		84	631
Briggs, Elijah J	"	"	...00	25 avril	1860	R	"		129	631
Brown, Charles	"	"	...100	12 novembre	1860	T	"		69	631
Borden, Alice, Vve. de John Hasting	"	"	... 25	17 décembre	1861	V	"		155	631
Blum, Nathan M	"	"	... 78	13 avril	1863	A	A	"	232	631
Bockus, John J	"	"	...100	20 janvier	1864	A	D	"	127	631
Beckford, Abner, jnr	"	"	...150	20 "	"	"	"	"	130	631
Brigham, Josiah S	"	"	... 16	23 "	"	"	"	"	139	631
Blum, Hiram Chester	"	"	37a.0r. 33p	7 juin	"	A	F	"	58	631
Baker John	"	"	...100	14 juillet	"	"	"	"	177	631
Borden, James	"	"	... 23½	18 janvier	1865	A	H	"	17	631
Blackley, les rep. lég. de feu Zaccheus	"	"	127a1r 24p	25 avril	1866	A	M	"	100	631
Bissonnette, Sophie, épse de F. Valiquette	"	"	... 25	3 septembre	"	A	N	"	97	531
Breaky, James A	"	"	...100	15 février	1867	A	L	"	169	632
Baker, John	"	"	...190	13 mai	"	A	P	"	89	632
Beattie, George	"	"	...100	7 "	1869			10	235	632
Bissonnette, Sophr., épse de J. Bte Valiquette	"	"	... 75	4 septembre	1872			18	145	632
Best, Thomas	"	"	...178	12 mai	1873			19	166	632
Boissonneault, J-Bte	"	"	... 25	7 mars	1878			28	58	632
Boucher, Antoine	"	"	...100	15 janvier	1880			36	97	632
Brien Beloni	Chertsey	Montcalm	...100	1 décembre	1857	P	Sales		6	633
Bastien dit Laprairie, Jean-Baptiste	"	"	75	31 mars	1859	Q	Sales		36	633
Beauchamp, Jean-Baptiste	"	"	80	10 juin	1863	AB	"		146	633
Brennan, Richard	"	"	100	10 "	"	"	"		140	633
Belland, Prudent	"	"	163	19 janvier	1872			16	167	634
	"	"	173	3 septembre	1873			21	217	634
Brisson, Xavier, les rep. lég. de	"	"	100	23 octobre	1874			23	228	635
Brault, Delphis	"	"	100	6 février	1880			36	106	636
Beauchamp, Jean-Bte	"	"	200	17 novembre	1881			32	231	636
Beauchamp, Prudent	"	"	157	18 "	"			32	233	636
Botherham, Geo	"	"	50	21 "	1887			50	89	636
Bourgeois, Séraphin	"	"	100	10 avril	1888			52	246	637
Belland, Prudent	"	"	182	4 mars	1890			59	191	637
Brien, François, dit Desrochers	"	"	200	14 juin	"			60	109	637
Brunet, Edmond	Doncaster	"	100	28 septembre	1877			26	266	637
Barbeau, Louis	Kilkenny	"	800	19 novembre	1832	M	Grants		262	638
Bourassa, Vital, sr	"	"	500	19 "	"	"	"		278	638
Bourrassa, Vital	"	"	200	19 "	"	"	"		330	638
Burton, Francis A	"	"	100	19 "	"	"	"		292	638
Burton, Edward	"	"	100	19 "	"	"	"		280	638
Burton, T. M., et Louis Lejeune	"	"	100	19 "	"	"	"		296	638
Burton, Robert Wm	"	"	100	19 "	"	"	"		288	638
Burton, Richard G	"	"	100	19 "	"	"	"		326	638

Noms des concessionnaires	Cantons	Comtés	Acres	Date des lettres-patentes	Enregistré		Page de la liste imprimée
					Lettre	Page	
Burton, Henry K	Kilkenny	Montcalm	100	19 novembre 1832	M Grants	284	638
Bell, James	"	"	100	7 avril 1834	O "	3	639
Banfield, John	"	"	100	5 décembre 1835	Q "	300	639
Burton, révd E. James	"	"	447	7 juillet 1836	R "	15	639
Baker, John	"	"	200	9 mars 1838	S "	291	639
Bossu dit Lionais, veuve de Frs	Somerset	Mégantic	411	21 avril 1804	B Grants	253	607
Badelard, Philippe	"	"	1000	21 " "	" "	253	607
Blanchet, Julien	"	"	100	25 mai 1848	F Sales	358	611
Bédard, François	Augment. de Somerset	"	327	23 juin 1856	AM "	190	611
Bédard, Pierre	" "	"	200	21 " 1881	32	107	612
Bourke, Joseph	" "	"	100	20 octobre 1888	55	140	612
Brousseau, Joseph	" "	"	18	31 janvier 1861	T Sales	247	612
Brunelle, Philippe	Somerset-Sud	"	51a. 1r. 13p.	27 juin 1864	AF "	124	613
Bourque, Olivier	"	"	68	3 février 1869	9	179	613
Belette, Francis	Somerset	"	342	21 avril 1804	B Grants	253	607
Beaudoin, veuve de Frs	"	"	400	21 " "	" "	253	607
Bouchette, Jean-Bte	"	"	99	21 " "	" "	253	607
Brnneau, Pierre	"	"	99	21 " "	" "	253	607
Bourguignon, Joseph L	"	"	400	21 " "	" "	253	607
Bois, Joseph	"	"	400	21 " "	" "	253	607
Bois, Etienne	"	"	561	21 " "	" "	253	307
Babineau, veuve de R	"	"	389	21 " "	" "	253	607
Boucher, veuve de Jean	"	"	400	21 " "	" "	253	607
Bultot, les rep. lég. de Nicolas	Ireland	"	500	26 février 1840	T "	497	590
Brunet, Pierre	"	"	100	19 octobre "	U "	299	590
Beaudet, Pierre	"	"	100	15 janvier 1855	BB "	60	590
Brown, Bartholomew	"	"	100	11 juillet 1862	X Sales	73	591
Bennett, John	"	"	100	3 mai 1864	AE "	183	591
Bennett, Charles	"	"	100	19 juin 1866	AM "	183	591
Bennett, Robert	"	"	100	27 avril 1869	10	210	591
Binette, Joseph	"	"	50	17 juin 1885	46	43	592
Bélanger, John	Leeds	"	1200	14 août 1802	A Grants	421	593
Blaiklock, Henry M	"	"	600	23 mars 1831	H Grants	510	594
Blackburn, Wm	"	"	100	10 janvier 1834	N "	407	594
Blaiklock, Henry M	"	"	482	18 octobre "	O "	143	594
Birch, James	"	"	100	5 février 1835	" "	368	595
Bodman, James	"	"	100	20 mars "	P "	45	595
Baker, Joseph	"	"	100	20 " "	" "	49	595
Baxter, John	"	"	100	20 " "	" "	47	595

Burray, Peter	Leeds	Mégantic	200	28 juillet 1836	R Grants	37	595

Blackburn, Wm	"	"	100	10 janvier	1834	N	"	407	594
Blaiklock, Henry M	"	"	482	18 octobre	"	O	"	143	594
Birch, James	"	"	100	5 février	1835	"	P	368	595
Bodman, James	"	"	100	20 mars	"	"	"	45	595
Baker, Joseph	"	"	100	20 "	"	"	"	49	595
Baxter, John	"	"	100	20 "	"	"	"	47	595

Burray, Peter	Leeds	Mégantic	200	28 juillet	1836	R Grants		37	595
Burray, Robert	"	"	100	28 "	"	"	"	39	595
Burray, Jos	"	"	100	28 "	"	"	"	41	595
Blackburn, Mary	"	"	100	16 mars	1838	S	"	301	595
Baxter, Jos	"	"	80	7 "	1839	T	"	187	595
Bailey, Adam	"	"	80	28 novembre	1850	G Sales		198	596
Bignell, Wm	"	"	100	10 janvier	1853	AA Grants		189	596
Buchannan, John	"	"	100	22 novembre	1854	I Sales		282	596
Beattie, Robert	"	"	90	23 "	"	BB Grants		23	596
Buchannan, John	"	"	100	7 février	1855	K Sales		127	596
Bignell, Wm	"	"	187 a. 2 r.	13 juillet	1858	P "		123	597
Bowen, Hon. Edward	"	"	300	20 avril	1860	R "		125	597
Bardon, John	"	"	57	16 juin	1866	AM "		178	598
Bailey, James	"	"	100	13 février	1867	AL "		162	598
Buchannan, John	"	"	100	18 mai	1868		3	199	598
Barrett, John	"	"	100	6 décembre	1871		17	48	599
Barrett, Patrick	"	"	75	16 mai	1884		34	87	599
Barolet, Marie-Louise	Nelson	"	400	21 avril	1804	B Grants		235	601
Boiteau, Marie	"	"	400	21 "	"	"	"	235	600
Bazin, Pierre	"	"	400	21 "	"	"	"	235	600
Bouchette, Jean-Bte	"	"	400	21 "	"	"	"	235	600
Bruneau, Pierre	"	"	400	21 "	"	"	"	235	600
Boivin, Louis	"	"	320	21 "	"	"	"	235	600
Bois, Jean-Bte	"	"	400	21 "	"	"	"	235	600
Boisseau, Nicolas G	"	"	500	21 "	"	"	"	235	600
Beaujour, Marie C	"	"	400	21 "	"	"	"	235	602
Buchanan, James C	"	"	200	16 mars	1839	B Sales		363	602
Beauchêne, Pierre	"	"	200	8 janvier	1855	K "		81	603
Biley, Salomon	"	"	200	3 février	"	"	"	122	603
Bourgeau, Laurent	"	"	100	4 juin	"	"	"	19	603
Boilard, Zéphirin	"	"	93	4 mai	1864	AE "		193	603
Bilodeau, Jean	"	"	100	16 avril	1869		11	7	604
Boulanger, Lazare	"	"	100	16 mars	"		9	218	604
Boilard, Edouard	"	"	100	20 mai	1870		11	238	694
Bussières, François	"	"	46 a. 2 r.	2 novembre	"		13	95	604
Beaulieu, Jean	"	"	57 a. 2 r.	1 août	1872		18	119	604
Boulanger, Lazare	"	"	200	17 septembre	1880		36	211	604
Bordeleau, Jean-Bte., jr	Thetford	"	1200	10 novembre	1802	A Grants		477	605
Bordeleau, Jean-Bte	"	"	1200	10 "	"	"	"	477	605
Bergeron, Augustin	"	"	1200	10 "	"	"	"	477	605
Burnett, les rep. lég. de feu David	"	"	2400	22 mars	1864	AE Sales		25	605
Bouchard, Ignace	"	"	100	19 "	1869		9	225	605
Bougie, François	"	"	50	25 septembre	"		11	124	605
Bouchard, Baptiste	"	"	93	11 juin	1868		23	27	606
Bouchard, Ignace	"	"	98¼	13 mai	1890		60	50	607
Belleville, Jean-Bte. B	Somerset	"	400	21 avril	1804	B Grants		253	607
Baillargé, Jean	"	"	400	21 "	"	"	"	253	607
Bennet, Wm	Ireland	"	600	7 avril	1832	L "		141	587
Bouchette, Lieut.-col	"	"	1260	20 septembre	1824	G "		58	587

Noms des concessionnaires	Cantons	Comtés	Acres	Date des lettres-patentes	Enregistré Lettre	Enregistré Page	Page de la liste imprimée
Brown, Andrew	Ireland	Mégantic	200	11 décembre 1817	D Grants	408	587
Boisseau, Ignace G	"	"	800	7 avril 1832	L "	165	588
Berthelot, Michel	"	"	800	31 décembre "	M "	440	588
Bradstreet, Jos	"	"	100	3 " 1835	Q "	260	589
Brousseau, Michel	"	"	100	4 février 1839	T "	159	589
Bourassa, Joseph	"	"	100	4 " "	" "	177	589
Barry, John	"	"	100	31 août 1836	R "	85	589
Brown, Patrick	Inverness	"	100	12 avril 7865	AI Sales	34	583
Boutelle, Samuel	"	"	100	23 mai "	" "	107	583
Boucher, Benoni	"	"	100	14 fevrier 1867	AL "	166	584
Brown, les rep. lég. de James	"	"	100	18 " 1869	10	111	584
Bilodeau, François	"	"	100	24 mars "	9	229	584
Bergeron, Romuald	"	"	100	28 août 1877	26	253	586
Bennett, William	"	"	100	16 novembre "	27	194	586
Bergeron, Charles	"	"	70	1 octobre 1880	36	218	586
Bérubé, Aristobule	"	"	100	22 novembre 1882	30	210	586
Bolding, John	"	"	100	19 juillet 1837	S Grants	27	579
Bowman, Geo	"	"	100	16 " 1840	U "	225	579
Brodie, Angus	"	"	100	8 septembre 1845	X "	527	579
Beaudoin, André	"	"	200	26 octobre 1858	P Sales	173	581
Baldwin, Wm. M. McEachrin	"	"	200	3 décembre 1861	V "	120	582
Belliveau, Elisée	"	"	100	29 février 1864	AD "	225	583
Brown, James	"	"	100	1 juin "	AF "	32	583
Bell, les rep. lég. de feu John	"	"	100	6 octobre "	AG "	89	583
Bell, Donald	"	"	100	7 " "	" "	92	583
Boivin, Maurice	Vil. de Metabetchouan	Lac St.-Jean	4a.0r. 30p.	25 août 1890	60	204	543
			3a.2r. 24p.	25 " "	60	205	543
			3a.3r. 30p	26 " "	60	207	543
			2a.2r. 38p.	26 " "	60	208	543
Boivin, Denis, les rep. lég. de	" "	"	3a. 2r. 9p.	26 " "	60	218	543
Boivin, Benjamin	Signai	"	100	27 " "	60	16	544
Baby, François	Sherrington	Napierville	7334	22 février 1809	C Grants	280	672
Boston, John	"	"	2268	4 juin 1845	KS "	512	673
Byron, Andrew, les rep. lég. de	"	"	200	27 décembre 1847	F Sales	271	673
Boutin, Chs	Warwick	Arthabaska	100	14 mai 1840	U Grants	113	94
Bazin, Pierre, par sa vve, Marianne Hew	Horton	"	800	8 octobre 1846	Y "	209	75
Barbeau, J. T., par sa vve, Lumina Jutras	Almer	Beauce	60	2 décembre 1885	46	220	105
Breakey, John	Linière	"	213	17 avril 1873	19	162	127
Bolduc, Lambert	"	"	91	9 juin 1873	21	126	127

Breakey, John	Risborough	Beauce	537	28 mars 1889	54	54	138
Bebee, William Thomas			268	28 " "	54	52	138

Byron, Andrew, les rep. leg. de	"	"	200	21 décembre	1840	U Grants	113	94	
Boutin, Chs	Warwick	Arthabaska	100	14 mai	1840	Y "	209	75	
Bazin, Pierre, par sa vve, Marianne Hew	Horton	"	800	8 octobre	1846	" " 46	220	105	
Barbeau, J. T., par sa vve, Lumina Jutras	Almer	Beauce	60	2 décembre	1885	19	162	127	
Breskey, John	Linière	"	213	17 avril	1873	21	126	127	
Bolduc, Lambert	"	"	91	9 juin	1873				

Breakey, John	Risborough	Beauce	537	28 mars	1889	54	54	138	
			268	28 "	"	54	52	138	
			548	28 "	"	54	53	138	
Bebee, William Thomas	Cox	Bonaventure	40a. 2r.	5 décembre	1876	27	48	184	
Bowen, Noël H	Metgermette-Nord	Dorchester	233	26 juillet	1864	AF Sales	196	386	
Bell, Robert, M. P. P	"	"	47½	19 "	"	" "	137	386	
Busque, Majorique	"	"	100	21 novembre	1887	52	71	387	
Bond, Wm. par sa vve, Mary Arbour, et son fils, Bond, Charles	Cap-Rosier	Gaspé	100	5 septembre	1865	CC Grants	77	440	
Bond, Jno., époux de Christine Tapp	Malbaie	"	70	5 "	"	" "	158	447	
Baker, Wm. par sa vve, dame Henriette Clapp	Dunham	Missisquoi	100	30 mars	1867	AL Sales	239	620	
Butler, J. C., par sa vve, Sara Robinson	Farnham	"	40	4 mai	1870	12	222	626	
Breakey, Wm., par sa veuve, Jane Dale	Stanbridge	"	100	28 octobre	1883	AC Sales	189	631	
Baie d'Hudson, la Compagnie de	Tremblay	Chicoutimi	93	17 novembre	1847	L Grants	106	308	
Bussière, A. C., par son épouse dame M. L. Del. Pelchat	Watford	Dorchester	100	27 "	1883	39	166	390	
Boisvert, Louis, par sa vve, Mathilde Courchaine	Wickham	Drummond	50	19 "	1874	23	253	429	
Bond, Wm., par sa vve, Mary Arbour, et son fils Charles Bond	Cap Rosier	Gaspé	100	5 septembre	1865	CC Grants	77	440	
Bond, Jno., par son épouse, Christine Tapp	Malbaie	"	70	5 "	1856	" "	158	447	
Burns, Benjamin, par sa vve, Elizabeth Shields	Godmanchester	Huntingdon	50	22 décembre	1862	AA Sales	45	476	
Blackburn, Peter, par sa vve, dame Louise Girard	Village de Chicoutimi	Chicoutimi	Pieds ang. 496,697	2 juillet	1890	60	118	284	
Bouchard, Gamelin, par sa vve, dame Model Gauthier, et Onésime Chalifour	Roberval	"	158	27 mars	1882	30	67	303	
Boudreau, Simon, par sa vve, Félicité Desgagné	St. Jean	"	20a. 2r.	30 décembre	1870	13	130	304	
Buchanan, Robert, par son épouse, Martha Crawford	Hâvre de Québec	Lévis	Pieds ang. 2494	17 janvier	1857	L Grants	569	547	
Burley, Thomas, par sa vve, Ann Arrosmith	Inverness	Mégantic	200	12 "	1852	AA "	38	581	
	Newport	Compton	19,000	5 avril	1847	L Sp. "	18	350	
	"	"	19,100	5 "	"	" "	18	351	
	"	"	100	19 mars	1849	G Sales	72	351	
	"	"	6025	18 octobre	1858	GG Grants	174	351	
British American Land Co	"	"	6025	18 "	"	" "	174	352	
	"	"	300	2 février	1860	R Sales	28	352	
	Brome	Brome	2400	10 septembre	1840	C "	261	224	
	Brompton	Richmond	100	10 "	"	" "	287	929	
	"	"	1677	10 "	"	" "	253	929	
Bazin, Pierre, par sa veuve, Marianne Hew	Horton	Arthabaska	800	8 octobre	1846	Y Grants	209	75	
Barbeau J. I., par sa veuve, Lumina Jutras	Aylmer	Beauce	60	2 décembre	1885	46	220	105	
Blanchette François, par son curateur, Jean Langevin	Tring	"	200	17 avril	1834	O Grants	13	143	
			2000	18 septembre	"	" "	119	143	
Bugeol, Tripon	Cox	Bonaventure	145	21 mai	1862	W Sales	186	181	
Bourdages, Hilarion									
Bugeol, Sébastien									

1901

Noms des concessionnaires	Cantons	Comtés	Acres	Date des lettres-patentes	Enregistré — Lettre	Enregistré — Page	Page de la liste imprimé
Boily, Michel, par sa veuve, dame Marie Adeline Laure Dupéré	Village de Chicoutimi	Chicoutimi	24½ / 4½	31 mai 1885 / 31 " "	56 / 56	217 / 218	284 / 284
Besse, Antoine	Kilkenny	Montcalm	195	5 mai 1840	U Grants	65	640
Benoit, Pierre	"	"	100	5 " "	" "	67	640
Bourassa, Hippolyte	"	"	100	25 février 1845	X "	317	640
Barbé, Abraham	"	"	100	25 " "	" "	319	640
Bernier, Joseph	"	"	100	1 mars "	" "	341	640
Brault, Almanzor	Lussier	"	111	12 juin 1888	55	23	644
Brault, Elie	"	"	223	4 " "	55	57	644
Bruyeres, Henry Ralph, et Geo. Selby	Rawdon	"	3000	14 janvier 1805	B Grants	310	644
Burton, Edmond James, Revd.	"	"	800	14 août 1823	F "	9	644
Bissonnette, Antoine	Kilkenny	"	100	22 août 1848	Y "	443	641
Bruyere, Joseph	"	"	100	22 " "	" "	449	641
Bouthillier, Jean-Baptiste, les rep. lég. de	"	"	100	23 novembre 1854	AA "	286	641
Baker, John, les rep. lég. de	"	"	500	28 avril 1855	BB "	74	641
Briscault dit Lamarche, Pierre	"	"	50	26 février 1857	M Sales	189	641
Bills, Wm	"	"	100	9 mai 1859	Q "	73	641
Burton, John	"	"	100	21 avril 1860	R "	127	642
Beaupré, Pierre	"	"	100	1 août 1862	X "	145	642
Bayle, Alfred	"	"	100	6 février 1867	AL "	135	642
Beaudry, Antoine, ar	"	"	100	10 décembre 1874	23	273	643
Brisson, Louis	"	"	150	29 janvier 1875	25	16	643
Bertrand, Edouard	"	"	50	37 " "	25	18	643
Beaupré, Pierre	"	"	50	26 février 1876	25	276	643
Beaupré, Joseph-Edouard	"	"	50	17 avril 1877	26	186	643
Brien dit Desrochers, Israël, alias Ambroise	"	"	100	25 juin 1883	38	149	643
Boisvert, Médéric	"	"	100	30 " "	38	170	643
Belisle, Louis	"	"	100	22 novembre 1887	52	78	643
Beaupré, Pierre	"	"	50	29 octobre 1890	60	272	644
Bagnall, Wm	Rawdon	"	100	24 " 1531	K Grants	223	545
Bagnall, Robert	"	"	200	19 janvier 1832	" "	398	645
Blair, Wm	"	"	200	7 avril "	L "	153	645
Byrne, Patrick	"	"	100	22 mai "	" "	209	646
Byrne, John	"	"	200	22 " "	" "	185	646
Byrne, Dean	"	"	200	19 novembre "	M "	320	646
Byrne, Wm	"	"	100	19 " "	" "	318	646
Burns, John	"	"	100	8 mai 1883	N "	37	646
Brown, Gaun	"	"	100	1 août "	" "	159	646
Bourke, John	"	"	100	28 avril 1834	O "	21	647

1202

Burnett, Adam	Rawdon	Montcalm	100	3 septembre 1835	Q Grants	15	649

Byrne, Patrick	"	"	"	200	22 "	"		"	"	185	646
Byrne, John	"	"	"	200	19 novembre	"		"	M	"	320	646
Byrne, Dean	"	"	"	100	19 "	"	1883	"	N	"	37	646
Byrne, Wm	"	"	"	100	8 mai	"		"	O	"	159	646
Burns, John	"	"	"	100	1 août	"		"			21	647
Brown, Gaun	"	"	"	100	28 avril	1834						
Bourke, John												

Burnett, Adam	Rawdon	Montcalm	100	3 septembre	1835	Q	Grants		15	649
Burton, Revd James	"	"	200	12 avril	1836	A	Sales		433	649
Brown, James	"	"	100	10 "	1835	P	Grants		187	648
Brown, Wm	"	"	100	10 "	"	"	"		177	648
Brown, Robert, veuve de	"	"	100	10 "	"	"	"		189	648
Burke, John	"	"	100	19 juillet	1836	S	"		19	650
Byrne, John	"	"	100	20 janvier	1840	T	"		415	650
Brennan, John, les rep. lég. de	"	"	100	28 avril	1841	W	"		85	650
Butler, Andrew	"	"	100	14 septembre	1842	X	Grants		55	650
Brean, Joseph	"	"	100	14 "	"	"	"		57	651
Brean, Paul	"	"	100	14 "	"	"	"		65	651
Brooks, John	"	"	100	4 novembre	"	"	"		119	651
Bregare, Peter	"	"	100	30 décembre	1844	"	"		287	651
Bagnall, Wm	"	"	100	1 avril	1846	Y	"		95	651
Bagley, les rep. lég. d'Ambroise	"	"	100	1 "	"	"	"		105	651
Bagnall, Abraham	"	"	100	20 juillet	"	"	"		137	651
Beaupré, Joseph Edouard	"	"	200	23 mars	1848	F	Sales		334	651
Beaudry, Joseph	"	"	100	18 septembre	1855	L	"		57	652
Beauchamp, Dunstan	"	"	100	23 juillet	1862	X	"		112	653
Bourke, William	"	"	100	15 septembre	1863	AC	"		86	653
Bagley, Ambroise	"	"	100	8 février	1866	AK	"		227	653
Blagriff, Richard	"	"	100	30 juillet	1872			17	230	653
Brennan, Thomas	"	"	50	7 avril	1887			47	282	654
Bagnell, Harriett	Village de Rawdon	"	2a	8 "	1847	F	"		57	655
Beaupré, Joseph Edouard	Wexford	"	74	24 mars	1859	Q	"		29	656
Beauchamp, Elmire, vve J. McGuire	"	"	96	5 avril	1871			13	212	657
Beauchamp, Norbert	"	"	89	12 mai	"			13	250	657
Brown, John	"	"	97	28 septembre	1882			31	172	657
Brown, James	"	"	131	28 "	"			31	173	657
Beauchamp, Japhet	"	"	179	29 novembre	1887			52	93	657
Beauchamp, James	"	"	186	20 décembre	"			52	150	657
Brouillet, Octave	"	"	100	21 mai	1888			52	280	658
	"	"	100	21 "	"			52	281	658
Boudrias, Ferdinand	"	"	112	27 mars	1889			56	70	658
Blais, Louis H	Ashburton	Montmagny	200	13 août	1868			6	241	659
Blais, Louis M	"	"	200	20 "	"			6	244	659
Blais, Louis Eugène	"	"	195	20 avril	1875			25	72	659
Blanchet, Edouard	"	"	50	20 mars	1877			26	161	660
Bossé, Félix	"	"	97	15 janvier	1889			55	235	660
Boulanger, Elzéar	"	"	119	28 avril	1890			60	20	661
Bélanger, Herménégilde	"	"	100	16 mai	"			60	58	661
Blais, Raphaël	Armagh	"	100	17 décembre	1883			39	198	661
Bernier, Isidore Pascal	Bourdage	"	76	24 février	1869			9	191	661
Boulet, Narcisse Désiré	"	"	76	1 mars	1872			16	225	662
Bernier, E., par son épouse, O. Talon	"	"	49	29 octobre	1883			39	130	662
Boulanger, Cyrille	Montminy	"	100	9 octobre	1868			7	58	663
Boulet, Louis	"	"	48	9 "	"			7	59	663
Boillard, Pierre Louis H	"	"	100	9 "	"			7	64	663
Bernier, Emile	"	"	100	9 "	"			7	70	663

INDEX ALPHABÉTIQUE—Suite

Noms des concessionnaires	Cantons	Comtés	Acres	Date des lettres-patentes	Enregistré: Lettre	Enregistré: Page	Page de la liste imprimée
Blais, Jean Chrysostome	Montminy	Montmagny	82	16 octobre 1868	7	78	663
Bernier, Edouard	"	"	82	16 " "	7	85	663
Boilard, Ferdinand	"	"	100	2 " "	7	49	663
Boulet, Godfroy	"	"	100	3 " "	7	55	663
Bernier, Napoléon	"	"	107	16 " "	7	88	663
Bernier, Arthur	"	"	104	16 " "	7	90	663
Boilard, Honoré	"	"	3½	20 mars 1869	9	232	663
	"	"	96 a. 2 r.	20 septembre "	7	113	663
	"	"	100	1 février 1871	7	149	664
	"	"	15	1 " "	13	152	664
Blais, G, par sa vve, M. Anne Létourneau	"	"	82	21 avril "	7	158	664
Bernatchez, Bazile	"	"	300	20 " "	13	252	664
Blanchet, Joseph	"	"	100	17 janvier 1872	16	157	664
Boivin, David, père	"	"	82	3 janvier 1873	20	1	664
Boilard, Joseph	"	"	81	19 mai 1874	20	66	665
Boulet, Prudent les rep. lég. de	"	"	50	8 janvier 1878	26	303	665
Blais, Louis Adolphe	"	"	82	7 mars 1883	38	52	665
Blais, L. Z., fils de Joseph	"	"	107	16 " 1885	45	302	665
Boulet, Prudent, les rep. lég de	"	"	50	18 juin 1886	48	170	665
Boulet, Adélard	"	"	50	23 septembre "	48	273	665
Beaulieu, Xavier	"	"	41	24 janvier 1889	53	24	665
Bouffard, Antoine	"	"	24	12 septembre "	59	7	666
			100	12 " "	53	78	666
Boulanger, Cyrille	"	"	100	21 novembre 1890	60	290	666
Boivin, David, jr	Patton	"	100	22 septembre 1874	20	82	666
Bernier, Joseph	"	"	99	21 avril 1875	25	77	666
Bernier, Firmin	"	"	107	22 " "	25	78	666
Bernier, les rep. lég. de Olivier	"	"	99	23 " "	25	86	666
Bernier, Eugène	"	"	100	14 mai 1877	26	211	666
Bernier, Alphonse	"	"	100	10 novembre 1879	20	269	666
Bernier, Théophile	"	"	100	10 " "	20	275	666
Bernier, Joseph	"	"	100	13 janvier 1880	20	282	666
Bernier, Aug, et Frédd. Guimont	"	"	100	23 mars 1881	32	45	666
Bernier, Michel	"	"	48a. 2r.	1 décembre "	37	51	667
Bowen, Noël, Hill	St-Jean (Ile d'Orl.)	Montmorency	11414 p. a.	27 septembre 1862	P sp. Grants	9	668
	" " "	"	8.344 " "	27 " "	" " "	5	668
Beaulieu, Charles Gédéon	" " "	"	33,690 p. "	28 mars 1884	5	555	669
Bélisle, Marcel	Ripon	Ottawa	103	10 octobre 1867	1	3	776
Bédard Ant, snr	"	"	91	26 août 1868	9	5	777
Bourgeois, François	Ripon	Ottawa	63	30 septembre 1868	9	48	777
Bone, John	S errington	Napierville	201 a. 1 r.				

Bowen, Noël, Hill	St-Jean (Ile d'Orl.)	Montmorency	11414 p. a.	27 septembre	1862	P sp. Grants		5	668	
	" "	"	8,344 " "	27 "	"	" " "	5	668		
Beaulieu, Charles Gédéon	" "	"	33,690 p. "	28 mars	1884	5	555	669		
Bélisle, Marcel	Ripon	Ottawa	103	10 octobre	1867	1	3	776		
Bédard Ant, snr		"	91	26 août	1868	9	5	777		

Bourgeois, François	Ripon	Ottawa	63	30 septembre	1868	9	48	777	
			201 a. 1 r.						
Bone, John	Sherrington	Napierville	29 p.	27 juillet	1886	47	162	673	
Bone, Jonathan, les rep. lég. de	Aug. de Sherington	"	51a. 3r.	23 juin	1876	24	291	673	
Bone, Stephen	" " "	"	70a.	22 septembre	"	27	20	673	
Bone, John	" " "	"	84a. 0r.	5 décembre	"	27	47	674	
Bone, Joseph	" " "	"	42a. 1r.	20 février	1877	27	83	674	
Bell, Hon. Mathew	Aston	Nicolet	400	21 juillet	1843	D Sales		231	676
Béliveau, Joseph	"	"	200	6 octobre	1845	E "		181	677
Béliveau, Norbert	"	"	200	23 mai	1863	AB "		82	677
Béliveau, Pierre, fils	"	"	200	30 juin	1866	AM "		207	677
Bergeron, Moïse	"	"	200	5 mai	1879	28	278	677	
Beaudet, Olivier	"	"	100	5 "	"	28	279	677	
Bourgeois, Aimé	"	"	155	5 "	"	28	281	677	
Bourgeois, Jude	"	"	90	5 "	"	28	282	677	
Béliveau, George	"	"	100	3 janvier	1883	30	242	678	
Bergeron, Charles	"	"	200	3 "	"	30	246	678	
Bourque, Napoléon	"	"	81a. 2r	12 novembre	1884	43	297	678	
Bell, Honorable M	Augmentation d'Aston	"	1181	15 août	1836	R Grants		51	678
Bell, Francis	" "	"	200	26 février	1840	T "		495	678
Bureau, Jacques	" "	"	100	26 "	"	" "		489	679
Bell, Hon. M	" "	"	1542	21 juillet	1843	D Sales		229	679
	" "	"	679	25 septembre	1847	F "		156	679
Béliveau, Jean-Bte	" "	"	31	11 juin	1859	Q "		86	679
Béliveau, Isaïe									
Bell, Hon. Mathew, les rep. lég. de	" "	"	167	25 février	1880	35	84	679	
Bourque, Joseph	" "	"	200	26 janvier	1881	35	185	679	
Béliveau, David, les rep. lég. de	" "	"	200	27 "	"	36	261	679	
Bergeron, Luc	" "	"	50a. 1r.	13 "	1885	45	80	679	
	" "	"	23½	8 août	1887	52	5	679	
Doucet, Jean, les rep. lég. de	" "	"	200	19 février	1886	48	6	669	
Bergeron, David	" "	"	51	8 août	1887	52	6	679	
Bergeron, Placide	" "	"	51	9 "	"	52	7	679	
Baril, Dominique	Blandford	"	210	30 avril	1823	E Grants		397	681
Baumier, Alexis	"	"	210	30 "	"	" "		397	681
Baril, Pierre	"	"	210	30 "	"	" "		397	681
Brousseau, Martin	"	"	218	30 "	"	" "		397	681
Brisson, Numidique	"	"	210	30 "	"	" "		397	681
Baril, Joseph Chs	"	"	210	30 "	"	" "		397	681
Brousseau, Isidore	"	"	210	30 "	"	" "		397	681
Bernard, Isidore	"	"	210	30 "	"	" "		397	681
Baril, Antoine	"	"	210	30 "	"	" "		397	681
Baril, Antoine, fils	"	"	210	30 "	"	" "		397	681
Baril, Jean-Bte	"	"	246	30 "	"	" "		397	682
Baril, Dominique	"	"	201	30 "	"	" "		397	682
Bordage, François	"	"	210	30 "	"	" "		397	682
Boucher, Pierre	"	"	210	30 "	"	" "		397	682
Bordage, Laurent	"	"	210	30 "	"	" "		397	682
Brousseau, Joseph	"	"	221	30 "	"	" "		397	682

Noms des concessionnaires	Cantons	Comtés	Acres	Date des lettres-patentes	Enregistré		Page de la liste imprimée
					Lettre	Page	
Bergeron, François	Maddington	Nicolet	100	6 mai 1834	O Grants	27	684
Bastien, Joseph O	"	"	500	6 " "	" "	29	684
Breneau, Pierre	"	"	200	10 avril 1835	P "	213	684
Blais, Michel	"	"	100	24 mars 1836	Q "	456	684
Bergeron, François	"	"	200	24 décembre 1874	23	290	685
Beauchêne, Agénard	"	"	100	31 août 1883	38	245	685
Bertrand dit St-Armand, Damase	Rivière Bécancour	"	6a 2r. 10p.	24 décembre 1878	28	190	686
Boisvert, Uldorique	"	"	2,1.27	27 décembre 1878	28	191	686
Bell, Hon. M	Rivière Nicolet	"	12a	26 février 1840	C Sales	161	687
Beaudet, Adélard	"	"	47¾	2 octobre 1888	58	144	688
Britt, John, fils	Amherst	Ottawa	200	17 mai 1870	12	242	689
Beaudette, Godfroy	Aumond	"	100	19 octobre 1888	55	135	690
Begley, James, sr	"	"	200	11 avril 1866	A M Sales	83	691
Begley, John Alex	Aylwin	"	100	28 mai 1866	" "	141	691
Bones, Robert	"	"	200	28 mars 1867	A L "	227	691
Barbe Joseph	"	"	100	29 mai 1876	26	24	692
Begley, James Alexander	"	"	150	15 février 1872	17	91	692
Bergeron, Aldéric	"	"	107	3 mars 1890	59	189	693
Beaulieu, André	Bigelow	"	110	24 octobre 1878	28	139	693
Bourgard, André	"	"	100	26 mai 1873	21	87	694
Bastien, Robert, les rep. lég. de	Blake	"	83	9 mars 1877	26	153	695
Bédard, Jean-Baptiste	Bouchette	"	51	23 août 1881	32	148	695
Benard, Fabien	"	"	100	18 mars 1885	45	310	695
Banque (Union Bank of Lower Canada)	"	"	108	21 mai 1877	27	136	695
Bédard Joseph	"	"	56	17 août 1888	55	92	696
Bowman, Baxter, les rep. lég. de	Bowman	"	460	22 mars 1861	U Sales	26	697
Barsalou, Charles	"	"	118	13 septembre 1878	29	65	697
Bronkie, Edward	"	"	100	3 janvier 1884	33	248	697
Bronkie, Carl	"	"	69	15 avril 1885	40	150	697
Brazeau, I., et M. Brazeau	"	"	100	28 décembre 1885	40	166	698
			100	19 février 1886	40	170	698
Bowie, Alexander, et autre	"	"	200	27 " 1890	57	3	698
Bertin, A	"	"	106	6 mai 1890	54	233	998
Bronkie, Carl	"	"	200	7 juillet 1890	54	246	698
Bowie, Alex	"	"	155	1 août 1890	54	256	698
Brasseau, J., et G. Stewart	"	"	82	15 mai 1885	40	156	698
Beach, David	Buckingham	"	1237	22 janvier 1803	B Grants	19	699
Brown, Ben. C	"	"	200	21 octobre 1834	O "	169	701
Bigelow, Robert	"	"	200	21 " "	" "	153	701

1906

Busby, Robert	Buckingham	Ottawa	200	17 mars 1835	P Grants	3	701

Bertin, A.	"	"	200	7 juillet	1890		54	246	698
Bronkie, Carl	"	"	155	1 août	1890		54	256	698
Bowie, Alex.	"	"	82	15 mai	1885		40	156	698
Brasseau, J., et G. Stewart	"	"	1237	22 janvier	1803	B	Grants	19	699
Beach, David	Buckingham	"	200	21 octobre	1834	O	"	169	701
Brown, Ben. C	"	"	200	21 "	"	"	"	153	701
Bigelow, Robert	"	"							

Busby, Robert	Buckingham	Ottawa	200	17 mars	1835	P	Grants	3	701
Bourke, Edward Thomas	"	"	200	10 mai	1852	H	"	203	702
Blackburn, Robert, jur.	"	"	100	8 mars	1862	W	Sales	38	703
	"	"	200	6 juin	"	"	"	225	703
Bush, James	"	"	100	14 novembre	1860	T	"	49	703
Blackburn, Rob. jr., et J. McLaurin	"	"	400	24 août	1865	AI	"	235	704
Bourke, Patrick	"	"	100	30 novembre	1866	AO	"	46	704
Barry, John Stetson, et	"	"	200	1 février	1867	AL	"	139	704
Bettes, Stockwell	"	"	200	12 novembre	"		1	65	704
Bourke, Edward, les rep. lég. de	"	"	100	23 "	"		1	103	704
Bush, John	"	"	200	24 mars	1868		3	102	704
Bourque, Patrick	"	"	100	16 mai	1870		12	241	705
Blythe, George R	"	"	100	19 août	1871		15	184	705
Bush, James	"	"	100	5 septembre	"		15	223	705
Burton, David George	"	"	100	2 décembre	1870		24	175	705
Bigelow, Christer, ep. 1. Ann Lonsdale	"	"	100	23 "	1878		29	203	706
Bigelow, Levi	"	"	100	23 "	"		29	204	706
Bigelow, Lucius	"	"	100	22 mars	1884		43	14	706
Boileau, Wm	"	"	200	4 juillet	1890		60	105	706
Boucher, Henri	Cameron	"	106	17 février	1880		36	119	707
Beauregard, André	"	"	108	24 "	1885		42	124	708
Bernatchez, Cyrille	Clyde	"	67	25 juin	1890		60	93	709
Brazeau, Etienne	"	"	94	25 février	1885		45	364	709
Bigras, Joseph	Denholme	"	322	18 juin	1879		35	7	710
Booth, James	"	"	190	4 février	1886		46	272	710
Bouchard, Joseph	"	"	79½	24 avril	1888		52	265	711
Boisvert, Louis	"	"	408	23 novembre	"		50	266	711
Brice, Alfred James	Derry	"	200	21 août	1865	AI	Sales	214	711
Brewer, Chauncy	"	"	100	18 "	1879		36	20	711
Baulne, Eustache	"	"	100	1 octobre	1880		35	47	711
Brewer, Chauncy	"	"	100	29 juillet	1881		40	10	711
Bacon, George H., et autre	"	"	204	27 "	"		32	132	711
Bisson, Jean-Bte	"	"	100	27 "	"		32	131	711
Bisson, Venace	Eardley	"	200	10 mai	1843	D	Sales	210	713
Bekee, Stedman	"	"	100	7 février	1860	R	"	39	713
Benedict, John	"	"	100	25 "	"	"	"	57	713
Bell, Samuel	"	"	100	2 mars	"	"	"	64	713
Boyer, Benjamin	"	"	100	29 octobre	"	T	"	44	714
Brady, James	"	"	212	13 juin	1862	X	"	2	714
Brown, Edward	"	"	100	24 "	"	"	"	17	714
Bell, Samuel	"	"	100	1 juillet	"	"	"	34	714
Brekenridge, Andrew	"	"	212	12 "	"	"	"	79	714
Brown, Edward	"	"	100	17 octobre	"	Z	"	110	614
			100	5 novembre	"	"	"	156	714
Bell, Samuel	"	"	100	14 janvier	1863	AA	Sales	95	714
			100	5 mai	"	AB	"	16	714
			100	27 "	"	"	"	50	714
			100	28 "	"	"	"	51	714

1907

INDEX ALPHABÉTIQUE—Suite

Noms des concessionnaires	Cantons	Comtés	Acres	Date des lettres-patentes	Enregistré — Lettre	Enregistré — Page	Page de la liste imprimée
Bell, Samuel	Eardley	Ottawa	200	28 mai 1863	AB Sales	53	714
			206	28 " "	" "	57	714
			200	12 octobre 1864	AG "	108	715
			100	21 mai 1867	AP "	106	715
			100	11 novembre "	1	60	716
Brown, Luke	"	"	112	12 avril 1864	AE Sales	52	715
Brown, Edward	"	"	400	19 " "	" "	125	715
			200	11 " 1866	AM "	84	715
Brown, Thomas	"	"	198	30 mars 1868	3	122	716
Burke, James	"	"	100	28 juin 1870	14	56	716
Breckenridge, Andrew	"	"	50	23 " 1871	15	145	716
Brown, Luke	"	"	100	22 octobre 1873	22	40	716
Bell, Samuel	"	"	100	1 mai 1868	3	152	716
			100	13 " "	3	173	716
Barrett, C., veuve de M. McGuire	"	"	71	26 " 1871	15	121	716
Bell, Samuel, les rep. lég. de	"	"	100	6 février 1880	34	20	717
Brown, Thom, les rep. lég. de	"	"	89 a. 2 r.	17 janvier 1882	31	54	717
Baker, Peter	Egan	"	100	26 mai 1869	12	14	717
			119	28 juin 1875	24	111	717
Baie d'Hudson, la Compagnie de la	"	"	364	8 mars 1871	15	43	717
Brazeau, Louis	"	"	200	21 février 1876	25	265	718
Bruyère, Jean-Bte	"	"	113	22 " "	25	270	718
Bows, Thomas	"	"	100	7 mars	24	240	718
Branchaud, Antoine	"	"	100	12 juillet 1879	34	14	718
Brennan, James	"	"	100	18 août "	35	20	718
Beauchamp, Henri	"	"	200	13 décembre 1884	45	41	719
Bélanger, Archibald	"	"	200	24 février 1885	45	258	719
Brennan, Thomas	"	"	100	26 " "	42	141	719
Branchaud, Antoine	"	"	100	18 mars "	45	307	719
Branchaud, Pierre	"	"	100	7 juillet "	46	67	719
			60	16 mars 1886	48	51	720
Branchaud, Antoine	"	"	100	23 mai 1888	52	288	720
Brouillard, François	"	"	200	11 juin 1889	58	49	720
Beaudry, Alexandre	"	"	100	12 août "	58	80	720
Brisson, Calixte	"	"	200	13 " "	58	85	720
Bélanger, François	"	"	200	31 janvier 1890	59	253	721
Boileau, Jacques	"	"	200	26 juin "	60	100	721
Brouillière, Baptiste	"	"	100	13 août "	60	177	721
Brouillière, Edouard	"	"	100	14 " "	60	180	721
Bissonnette, Louis	Hartwell	Ottawa	100	22 mars 1871	13	174	721
Boileau, Jean-Baptiste	"	"	100	1 mai 1874	23	103	721

Brisson, Calixte	"	"	200	13 "	"		58	85	720
Bélanger, François	"	"	200	31 janvier	1890		59	253	721
Boileau, Jacques	"	"	200	26 juin	"		60	100	721
Brouillière, Baptiste	"	"	100	13 août	"		60	177	721
Brouillière, Edouard	"	"	100	14 "	"		60	180	721

Bissonnette, Louis	Hartwell	Ottawa	100	22 mars	1871		13	174	721
Boileau, Jean-Baptiste	"	"	100	1 mai	1874		23	103	721
Beauvais Pierre	"	"	63	1 juin	"		23	138	722
Bélair, Joseph	"	"	100	22 novembre	1881		32	242	722
Barbier, Pierre	Hincks	"	166	18 mai	1869		11	28	723
Booth, Joseph	Hull	"	200	4 mars	1824	F Grants		305	725
Brigham, Thomas	"	"	600	4 "	"	" "		305	725
Badham, Joseph	"	"	200	21 septembre	1827	G Grants		281	726
Brillion, John	"	"	200	21 "	"	" "		281	726
Buck, Thomas	"	"	200	21 "	"	" "		281	726
Braidley, John	"	"	200	21 "	"	" "		281	726
Braidley, François	"	"	200	21 "	"	" "		281	726
Brooks, Calab	"	"	200	21 "	"	" "		281	726
Brooks, John	"	"	200	21 "	"	" "		281	726
Bond, Peter	"	"	200	21 "	"	" "		281	727
Bean, Benjamin	"	"	200	21 "	"	" "		281	727
Blackburn, Andrew	"	"	100	2 août	1833	A Sales		147	727
Blackburn, James	"	"	100	11 avril	1835	" "		239	727
Brigham, Thomas	"	"	100	3 septembre	"	" "		267	728
Buck, Thomas	"	"	200	19 octobre	"	" "		283	728
Blackburn, William	"	"	100	4 "	1836	B "		25	728
Baldwin, William	"	"	200	8 février	1840	T Grants		459	728
Balmer, Wm, les rep. lég. de feu	"	"	200	14 mars	"	U "		23	728
Burrows, George	"	"	100	8 février	1847	F Sales		5	728
Burrows, Henry	"	"	100	8 "	"	" "		6	728
Blacke, David	"	"	200	11 mars	1848	" "		256	728
Burrows, John	"	"	200	24 juillet	"	G "		2	729
Boon, William, sr	"	"	100	5 mai	1851	" "		269	729
Brown, James	"	"	100	11 juin	1852	H "		209	729
Burrows, Ann, les rep. lég. de	"	"	100	15 février	1853	" "		289	729
Brown, James	"	"	200	1 avril	1859	Q "		43	729
Bourgeois, François	"	"	100	17 décembre	1860	T "		122	729
Blackburn, Robert	"	"	100	19 "	"	" "		131	730
Butler, James	"	"	100	19 "	"	" "		135	730
Blake, Jeremiah	"	"	50	29 "	"	" "		162	730
Blackburn, Andrew	"	"	100	17 "	"	" "		232	730
Boon, William	"	"	100	16 mars	1861	U "		15	730
Burke, Michael	"	"	100	27 "	"	" "		31	730
Bourke, Michael	"	"	100	20 avril	"	" "		68	730
Birt, Daniel	"	"	100	1 octobre	"	V "		28	730
Blackburn, Robert, jr	"	"	800	16 juin	1862	X "		10	730
Burke, Patrick	"	"	100	14 "	"	" "		13	730
Brown, Andrew	"	"	100	1 juillet	1862	X "		32	730
Brooks, John	"	"	100	1 avril	1863	AA "		216	731
Blake, Jeremiah	"	"	50	2 "	"	" "		219	731
Blackburn, Robert	"	"	500	10 juillet	"	AB "		214	731
			100	24 "	"	" "		245	731
Brown, Duncan, par Sarah McIntosh, sa Vve	"	"	100	7 avril	1864	AE "		58	732
Burke, John	"	"	100	7 "	"	" "		59	732

INDEX ALPHABÉTIQUE—Suite

Noms des concessionnaires	Cantons	Comtés	Acres	Date des lettres-patentes	Enregistré: Lettre	Enregistré: Page	Page de la liste imprimée
Burnett, William	Hull	Ottawa	100	19 octobre “	AG Sales	116	732
			60	17 décembre “	“ “	209	732
Brown, Wm., et Anthony Farrell	“	“	26	19 “ “	“ “	211	732
Blanchfield, James	“	“	200	14 mars 1865	AH “	164	732
Blackburn, Andrew	“	“	100	14 août “	AI “	231	732
Brown, Thomas	“	“	100	26 “ “	AK “	1	733
Bradley, Patrick	“	“	100	26 “ “	“ “	2	733
Bourke, Michael	“	“	100	11 janvier 1866	AL “	5	733
Birt, Daniel	“	“	100	11 “ “	“ “	3	733
Butler, James	“	“	100	11 “ “	“ “	4	733
Brown, Alexander	“	“	100	13 “ “	“ “	11	733
Barrett, Thomas	“	“	100	13 “ “	“ “	12	733
Burke, Richard	“	“	200	29 “ “	“ “	52	733
Bradley, Patrick	“	“	100	3 décembre “	AO “	73	733
Boon, Joseph	“	“	100	13 “ “	“ “	89	733
Brown, John	“	“	100	19 “ “	AL “	103	733
Burke, Patrick	“	“	100	19 “ “	“ “	104	733
Burke, David	“	“	100	30 avril 1867	AP “	38	734
Barrett, Mary	“	“	300	18 juin “	“ “	161	734
Boon, John	“	“	100	17 septembre 1868	8	149	734
Barrett, Patrick	“	“	100	31 août 1870	14	120	735
Burke, John	“	“	100	21 décembre “	14	111	735
Baldwin, Wm, les rep. lég. de	“	“	100	22 mai 1871	15	120	735
Barrett, John	“	“	100	24 août “	15	493	735
Burke, Michael, jur	“	“	100	4 février 1873	19	111	736
Burke, Michael	“	“	100	4 “ “	19	112	726
Black, Edward	Bristol	Pontiac	652	9 “ 1835	O Grants	376	818
Black, Révd. Edw	“	“	217	13 novembre “	A Sales	311	818
Blain, James M	“	“	50	24 mars 1851	G “	209	820
Brassard, Léon	Somerset-Sud	Mégantic	155	24 juin 1869	11	61	614
Bélanger, Louis	“ “	“	97 a. 2 r	30 octobre 1871	16	98	614
Bourke, les rep. lég. de Pierre Célestin	“ “	“	145 a. 2 r.	18 mars 1885	45	308	614
Bock, Ariste	Joly	Ottawa	25	8 avril “	45	335	737
Bock, Théodule	“	“	147	8 février 1887	49	134	737
Brault, Philippe Rodolphe	“	“	203	20 janvier 1888	52	205	737
	“	“	98	20 “ “	52	206	737
Belisle, Barcelus	“	“	123	18 “ 1889	55	241	737
Bolduc, Nicodème	Kensington	“	177	3 avril 1867	AO Sales	166	738
Backus, John	“	“	134	28 octobre 1868	8	204	738

Britt, John	Kensington	Ottawa	157	30 août 1870	14	110	738

Bock, Ariste	"	"	147	8 février	1881		25	194	737
Bock, Théodule	"	"	203	20 janvier	1888		52	205	737
Brault, Philippe Rodolphe	"	"	98	20 "	"		52	206	737
Belisle, Barcelus	"	"	123	18 "	1889		55	241	737
Bolduc, Nicodème	Kensington	"	177	3 avril	1867	AO Sales		166	738
Backus, John	"	"	134	28 octobre	1868	.	8	204	738

Britt, John	Kensington	Ottawa	157	30 août	1870		14	110	738
Beaudoin, Jean	"	"	79 a. 2 r.	7 juillet	1873		21	151	738
Brunette, Hyacinthe	"	"	193	8 avril	1876		26	5	738
Baskerville, Rachel	"	"	.600	31 juillet	1889		50	283	739
Burk, Thomas	Lochaber	"	100	13 avril	1860	R Sales		111	742
Bourke, Thomas, et	"	"	200	17 juin	1861	U "		152	74.
Bourke, les rep. lég. de feu Patrick	"	"	200	17 "	"	" "		152	742
Blackburn, James	"	"	100	17 juillet	1862	X "		82	742
			200	31 mars	1865	AH Sales		238	743
Blackburn, William	"	"	100	1 septembre	"	AK "		30	744
Barret, les rep. lég. de feu Wm	"	"	100	21 juin	1866	AM "		188	744
Burke, Edmund	"	"	100	3 juillet	"	" "		209	744
Boivin, Joseph	"	"	100	1 mars	1867	AL "		191	744
Barrette, Thomas	"	"	200	19 juin	"	AP "		165	744
Barrett, Winifred, Vve Michel Lovell, jr	"	"	200	25 août	1871		15	198	745
Blackburn, Wm	"	"	100	17 mars	1877		27	114	745
Buchanan, Olivier W	Augment. de Lochaber	"	1200	18 avril	1835	I Sp. Grants		374	746
Buchanan, Alexander C	" "	"	1197	4 mai	"	P Grants		225	746
Buchanan, Robert S	" "	"	1205	4 "	"	" "		229	746
Buchanan, John S	" "	"	1223	4 "	"	" "		227	747
Buchanan, James C	" "	"	1011	9 "	"	" "		243	747
Burke, Thomas	" "	"	100	12 janvier	"	AH Sales		9	747
Buchanan, John S	" "	"	50	22 août	"	AI "		216	747
Bédard, Clement	" "	"	100	8 mai	1871		13	243	747
Burns, Andrew	" "	"	89	13 juin	1873		19	190	747
Beaubien, L'hon. Louis	Loranger	"	202	20 mai	1889		56	167	748
Beaubien, Louis G	"	"	182	14 "	"		56	169	748
Beaubien, Joseph	"	"	236	14 "	"		56	168	748
Blanchard, Théodore	"	"	200	15 "	"		56	174	748
Bibaud, Dlle Lucie	"	"	195	7 octobre	"		58	148	748
Brooks, Caleb	Low	"	81	23 décembre	1860	T Sales		96	749
Brooks, Mathew S	"	"	200	15 mars	1861	U "		11	749
Brooks, Marshal S	"	"	93	8 avril	1865	AI "		22	749
Brooks, Caleb	"	"	96	8 "	"	" "		23	749
Brooks, Marshal S	"	"	98	13 juin	"	" "		137	749
Brown, William	"	"	200	19 février	1872		17	98	751
Bertrand, Paul	"	"	200	2 septembre	1882		39	5	752
Brennan, les rep. lég. de William	"	"	100	1 octobre	1883		33	126	752
Buchanan, James Clarke	Lochaber	"	189	9 mai	1835	P Grants		243	741
Birabin dit St. Denis, A	Augment. de Lochaber	"	100	26 "	1874		23	131	747
Bertrand, Aristide	Lytton	"	200	4 juillet	1890		60	103	753
Boileau, Dosithé	Marchand	"	70	8 avril	1889		56	95	754
Brown, Edward	Masham	"	168	8 janvier	1856	L Sales		116	755
Brown, Robert	"	"	100	28 "	1860	R "		23	756
Brown, Edward	"	"	160	29 mai	1861	N "		123	756
Beaudoin, Jules	"	"	118	18 mars	1864	AE "		15	757
Brown, Edward	"	"	100	14 "	1865	AH "		165	757
Beaudry, Jean-Bte	"	"	100	16 novembre	"	AK "		106	757
Beaudoin, Edouard	"	"	200	3 août	1868		6	228	759

Noms des concessionnaires	Cantons	Comtés	Acres	Date des lettres-patentes	Enregistré — Lettre	Enregistré — Page	Page de la liste imprimée
Bradford, Margaret, vve. de Ant. Robert	Masham	Ottawa	66⅔	13 août 1668	8	63	759
Beaudoin, Julien	"	"	167	27 octobre "	9	61	759
Brazeau, Isaïe	"	"	71	2 novembre "	8	209	759
Bélanger, Ovide	"	"	149¼	3 " "	9	66	759
Beaudoin, Julien N	"	"	8	21 mai 1869	11	34	759
Brulé, Thomas	"	"	57a. 2r.	2 juin "	11	37	759
Bennett, William	"	"	193	7 juillet 1870	14	68	760
Brown, Robert	"	"	50	24 juin 1871	15	147	760
Brazeau, Isaïe	"	"	162	13 février 1873	21	35	760
Bell les rep. lég. de Samuel	"	"	100	29 septembre 1876	27	23	761
Brown, les rep. lég. de Thomas	"	"	60	27 janvier 1881	35	187	761
Beaudoin, Jules	"	"	100	31 mars 1885	45	332	762
Bertrand, Paul	"	"	100	19 février 1886	48	7	762
Birch, John	"	"	36	19 " "	47	82	762
Bowes, Martin	"	"	50	28 mai 1873	47	132	763
Biron, Fabien	"	"	120	23 novembre "	49	35	763
Brown, David	"	"	100	16 juin 1887	50	41	763
Berton, Henry	"	"	96	13 mars 1889	54	47	763
Brown, John	"	"	195	8 août "	50	290	763
Bonicalze, Louis	"	"	200	23 " 1886	48	239	764
Barlow, Robert	"	"	100	11 octobre 1869	12	137	764
Beharz, Michael	Mulgrave	"	100	19 mai 1870	14	4	764
Beihler, les rep. lég. de Nicholas	"	"	100	21 février 1871	15	29	764
Boetter, Augustus	"	"	167	26 mai 1874	22	174	765
Beihler, George	"	"	100	15 août 1876	27	7	765
Boetter, Augustus	"	"	100	5 mai 1879	29	292	765
Berndt, Henrietta	"	"	100	10 novembre 1883	33	195	765
Beilhartz, Ferdinand	"	"	50	7 décembre "	33	218	765
Berndt, Charles	"	"	150	7 " "	33	219	765
Boelter, Edward	"	"	100	2 septembre 1884	42	16	765
Berndt, Frederick	"	"	197½	19 " 1885	42	367	765
Berndt, Auguste	"	"	100	10 octobre "	42	401	765
Butler, Francis	"	"	100	17 mai 1887	50	10	765
Boilhartz, John	"	"	200	17 décembre "	50	131	765
Brisson, Nazaire	Northfield	"	181	12 " 1864	AG Sales	197	766
Brisson, Urgel	"	"	100	15 février 1866	AM "	1	766
Bainbridge, Benjamin	"	"	300	27 avril 1869	10	214	766
Bertrand, Olivier	"	"	100	27 juin 1872	18	100	767
Bertrand, Philibert	"	"	100	29 août "	18	141	767

Brisson, Nazaire	Northfield	Ottawa	200	23 février 1876	25	271	767
Bolli, Joseph Lanford	"	"	176	29 avril 1890	54	225	767
Brymer, James C	Ponsonby	"	100	24 octobre			

Brisson, Urgel	"	"	300	27 avril	1869		10	214	766
Bambridge, Benjamin	"	"	100	27 juin	1872		18	100	767
Bertrand, Olivier	"	"	100	29 août	"		18	141	767
Bertrand, Philibert									

Brisson, Nazaire	Northfield	Ottawa	200	23 février	1876		25	271	767
Bolli, Joseph Lanford	"	"	176	29 avril	1890		54	225	767
Brymer, James C	Ponsonby	"	100	24 octobre	1882		33	164	768
Bouet, Anatoli	"	"	94	2 novembre	1885		46	196	768
Blackhall, Geo	"	"	200	20 septembre	1886		47	190	768
Bleakley, Wm	Portland	"	700	31 mai	1854	AA Grants		255	769
Bowman, les rep. lég. de feu Baxter	"	"	69	31 octobre	1863	AC Sales		207	769
Blondeau, François	"	"	100	21 "	1864	AG "		124	769
Blondsall, William F	"	"	98	15 mai	1867	AP "		93	769
Blonsall, William F	"	"	98	15 "	1868		3	192	769
Burge, William	"	"	100	3 septembre	1869		12	103	770
Bernadin, Joseph	"	"	120	3 mars	1870		11	184	770
Berthiaume, Félix	"	"	100	21 "	1871		13	170	770
Brousseau, Joseph	"	"	100	8 mai	"		13	242	770
Bonsall, William F	"	"	198	12 septembre	"		15	227	770
Brown, Gerald C	"	"	460	27 août	1876		27	167	770
Brown, Owen C	"	"	300	27 "	1877		27	166	771
Baskerville P, et Frères,	"	"	200	28 juin	1878		27	303	671
Bate, Charles T	"	"	99	10 septembre	"		29	47	771
Bisson, David	"	"	100	23 décembre	"		28	194	771
Brown, Gerald C	"	"	116	23 "	"		29	207	771
Bélanger Maxime, et J. Sweetland	"	"	92	3 janvier	1879		29	214	771
Brown, Gerald C	"	"	91	16 avril	"		29	269	771
Bernadin, Joseph	"	"	118	16 "	"		28	256	771
			118	16 "	"		28	257	771
Brown, Gerald C	"	"	65	20 octobre	1877		27	183	771
Bernardin, Isidore	"	"	100	30 mai	1879		28	300	772
Brown, Gerald C	"	"	186	29 décembre	1880		34	44	772
Baker, Charles	"	"	125	27 janvier	1881		35	189	772
Bernardin, Isidore	"	"	102	22 août	"		40	16	772
			100	22 "	"		40	24	772
			105	22 "	"		40	26	772
Brazeau, Maurice	"	"	100	22 novembre	"		40	54	772
Brown, Wm. Edouard	"	"	114	6 décembre	"		40	64	772
Bélanger, M. et J. Sweetland	"	"	74	28 mars	"		40	1	772
Brazeau, Maurice	"	"	143	5 avril	1882		40	76	773
Bate, Charles T., et autre	"	"	265	12 janvier	"		40	100	773
Burley, Thomas, par sa vve Anne Arrowsmith	Inverness	Mégantic	200	12 "	1852	A A Grants		38	581
Brown, James Farnham, époux de Margaret Emma Sweetapple	Portland-Ouest	Ottawa	145	30 juin	1888		50	231	775
Biette, Pierre	Lochaber	"	100	21 août	1879		36	34	746
Bernardin, Joseph	Portland	"	118	25 août	1883		38	229	773
Boucher, Louis	"	"	99	22 octobre	"		39	102	773
Boucher, Félix	"	"	118	31 mars	1884		43	15	773
Bisson, David	"	"	102	2 septembre	"		43	209	773
Bond Wm. B	"	"	5	12 juillet	1886		2	84	774
Brandford, George	"	"	109	24 janvier	1887		47	243	774
Baker, John, sr	Portland-Est	"	100	26 mai	1886		47	131	775
Brunet, Jean-Bte	"	"	103	7 octobre	1889		58	149	775

INDEX ALPHABÉTIQUE—Suite

Noms des concessionnaires	Cantons	Comtés	Acres	Date des lettres-patentes	Enregistré: Lettre	Enregistré: Date	Page de la liste imprimée
Ball, Josiah	Portland-Ouest	Ottawa	55	11 août 1887	50	61	775
Ball, Thomas W.	"	"	55	11 " "	50	62	775
Blackburn, Robert	"	"	88	19 janvier 1888	50	148	775
Ball, John Ella	"	"	100	20 " "	50	161	775
Ball, Josiah R	"	"	100	" " "	50	162	775
			100	" " "	50	163	775
Bédard, Paul	Ripon	"	100	9 novembre 1868	9	93	777
Beauchamp, François	"	"	94	25 septembre 1869	11	123	777
Belisle, Evariste	"	"	93	10 janvier 1871	13	136	777
Beauchamp, Jean, sr.	"	"	137	6 juin "	16	24	777
Brayer dit St-Pierre, Guillaume	"	"	300	30 mai 1870	11	240	777
Bazinette, Hercule	"	"	72	30 novembre 1871	16	132	778
Brazeau, François	"	"	69	31 mai 1872	18	73	778
Bédard, Joseph	"	"	77	28 " 1873	21	97	778
Bédard, Antoine	"	"	92	1 " 1874	23	102	778
Brazeau, Louis	"	"	72	5 avril 1875	25	65	778
Bilodeau, Joseph	"	"	50	27 novembre 1878	28	171	778
Brisebois, Louis	"	"	100	9 avril 1880	36	143	779
Baby, Hyacinthe, et Caroline Dacombe, son épouse	"	"	69	27 août "	36	181	779
Bergeron, Joseph	"	"	91	22 octobre 1885	46	186	779
Blais, Prudent	"	"	85	28 juin 1886	48	182	779
Bissonnet, Thomas	"	"	103	25 juillet 1889	56	296	779
Baie d'Hudson, La Compagnie de	Rivière Gatineau	"	44a. 2r.	8 février 1871	15	13	780
Bail, Napoléon A., et S. Alix	Robertson	"	134	29 juillet 1889	56	301	780
Bail, Solim Alix	"	"	134	29 " "	56	301	780
Bryson, Hon. George	Rivière Ottawa	"	40	16 octobre 1882	31	179	781
			2	2 décembre "	31	209	781
Bryson, Thomas, les rep. lég. de	"	"	270	22 " "	31	212	781
Bryson, John	"	"	32	16 mai 1884	34	88	781
Blais, Elie	Suffolk	"	100	26 octobre 1875	25	184	782
Bissonnette, Maurice	"	"	47a. 2r.	23 " 1883	39	103	782
Blondin, Joseph	"	"	100	11 février 1885	45	121	783
Brazeau, Elie	"	"	96	11 mai 1887	49	216	783
Bélanger, Dorice	"	"	99	7 juillet 1887	49	281	783
Blais, Napoléon	"	"	102	3 janvier 1889	55	213	783
Benedict, Samuel	Templeton	"	200	29 novembre 1809	C Grants	348	784
Benedict, Erra	"	"	200	29 " "	" "	348	784
Bancroft, Samuel	"	"	200	29 " "	" "	348	784

Bradford, George	Templeton	Ottawa	200	15 décembre 1845	E Sales	210	786
Barns, Edward A	"	"	86	25 août 1847	E "	145	786

Brazeau, Elie	"	"	99	7 juillet	1887		49	281	783
Bélanger, Dorice	"	"	102	3 janvier	1889		55	213	783
Blais, Napoléon	"	"	200	29 novembre	1809	C Grants		348	784
Benedict, Samuel	Templeton	"	200	29 "	"	" "		348	784
Benedict, Erra	"	"	200	29 "	"	" "		348	784
Bancroft, Samuel									

Bradford, George	Templeton	Ottawa	200	15 décembre	1845	E Sales		210	786
Barns, Edward A	"	"	86	25 août	1847	F "		145	786
Barber, Joseph	"	"	100	13 novembre	1848	G "		38	786
Brush, George	"	"	100	2 décembre	"	" "		44	786
Barber, Joseph	"	"	100	29 juillet	1852	H "		247	787
Brisbois, Joseph	"	"	100	24 octobre	1853	I "		106	787
Barber, Joseph	"	"	100	16 avril	1860	R "		115	787
Blackburn, Robert	"	"	500	5 juin	"	" "		173	787
Blackburn, James	"	"	200	20 octobre	"	T "		21	787
Brady, Philip	"	"	100	29 décembre	"	" "		161	788
			100	28 mai	1861	U "		118	788
Blackburn, Robert, et J. McLaurin	"	"	200	6 juillet	1863	A B "		201	688
Blackburn, Robert	"	"	150	10 "	"	" "		216	788
			100	21 janvier	1864	A D "		133	788
Burke, Michael	"	"	100	13 avril	"	A E "		90	788
Blackburn, Robert, et J. McLaurin	"	"	2000	8 juillet	"	A F "		156	789
Bullen, William	"	"	100	9 "	"	" "		157	789
Blackburn, Robert, et J. McLaurin	"	"	200	8 "	1865	A I "		165	889
			400	29 août	"	A K "		13	789
Blackburn, James	"	"	100	9 novembre	1866	A O "		24	790
Brady, Michael	"	"	100	7 mars	1867	" "		115	790
Burke, Edward	"	"	100	1 mai	"	A P "		40	790
Blackburn, James	"	"	100	7 mai	"	" "		65	790
Blackburn, Robert, et J. McLaurin	"	"	100	25 octobre	"		1	31	790
Blackburn, James	"	"	100	11 mars	"		3	79	790
Brigham, Thomas C., et Thomas D. Lewis	"	"	100	20 "	"		3	94	790
Burbank, David R	"	"	200	28 mai	"		3	224	791
Blackburn, Robert	"	"	50	4 août	"		8	44	791
Blackburn, Robert, et John McLaurin	"	"	200	16 septembre	"		8	141	791
Bruneau, Antoine	"	"	100	16 février	1871		13	156	792
Brunette, Pierre	"	"	100	27 mai	"		16	5	792
Blackburn, Robert	"	"	150	11 janvier	1875		22	296	792
Bruneau, Joseph	"	"	177	11 septembre	1878		29	55	793
Bruneau, Antoine	"	"	105	4 novembre	"		28	152	793
Bacon, George H	"	"	100	6 décembre	1881		40	62	794
			214a. 2r.	16 juillet	1883		33	63	794
Boggs, Chauncy Ward	"	"	100	11 juin	1886		47	126	795
			414a. 2r	11 "	"		47	127	795
Blanchard, Jacques	Villeneuve	"	340	22 octobre	1885		46	187	796
			62½	2 août	1888		55	75	796
Buttler, Martin	Wakefield	"	100	14 mars	1865	AH Sales		178	799
Brooks, Charles L	"	"	100	12 octobre	1868		8	174	800
Baxter, Thomas	"	"	256a. 1r.	17 mai	1870		12	244	800
Blackburn, Robert	"	"	180	24 juin	1871		15	149	801
Bauset, Samuel P	"	"	200	25 août	1873		21	211	801
Brown, John	"	"	100	26 janvier	1874		22	103	801
Bowes, Martin	"	"	100	31 octobre	1878		29	161	802
Boucher, George	"	"	182	13 juin	1884		43	98	803
Boisvineau, Paul	Wright	"	154	14 octobre	1864	AG "		110	804

Noms des concessionnaires	Cantons	Comtés	Acres	Date des lettres-patentes	Enregistré: Lettre	Enregistré: Page	Page de la liste imprimée
Barbe, Pascal, jr	Wright	Ottawa	114	10 mars 1865	AH Sales	137	805
Boivineau, Augustus	"	"	100	16 décembre "	AK "	161	805
Brennan, James	"	"	200	26 mars 1867	AL "	213	805
Boisvineau, André	"	"	178	27 " "	" "	222	805
Barette, François, les rep. lég. de feu	"	"	100	29 " "	" "	232	806
Boisvineau, Joseph	"	"	100	9 juillet 1868	6	191	806
Boisvineau, Paul	"	"	100	16 " 1869	11	71	806
Baxter, Alexander	"	"	200	6 septembre "	12	114	806
Bénard, Fabien	"	"	100	12 janvier 1870	11	164	806
Bénard, Jean-Bte	"	"	100	13 " "	11	165	806
Barbe, Pascal, père	"	"	120	21 octobre "	13	88	807
Brennan, Robert	"	"	100	17 février 1871	15	21	807
Brennan, Michael	"	"	100	20 mars "	15	53	807
Brena, Cyrille	"	"	200	5 mai "	13	240	807
Blondin, Pierre	"	"	200	20 mars 1873	21	48	807
Benard, Damase	"	"	100	17 octobre "	21	234	807
Barbe, Pascal	"	"	239	9 mars 1876	25	286	808
Barbe, Théophile	"	"	100	18 juillet 1877	26	241	808
Boisvenu, Auguste	"	"	100	23 octobre 1878	28	138	808
Barbe, Pascal, sr	"	"	100	2 novembre "	28	149	808
Bélanger, Octave	"	"	100	10 février 1879	28	220	808
Baxter, Andrew	"	"	100	25 novembre 1887	50	104	809
			100	25 " "	50	105	809
Burke, Patrick	Aldfield	Pontiac	312	17 mai 1881	35	235	810
Bastien, Louis	"	"	110	12 février 1885	45	125	810
Belisle, Auguste	"	"	155	11 juillet 1888	55	56	811
Brady, Michael	Iles-aux-Allumettes	"	133	9 février 1852	H Sales	134	812
Butler, Thomas	"	"	100	24 décembre 1860	T "	145	813
Butler, Michel	"	"	100	24 " "	" "	146	813
Butler, Patrick	"	"	100	26 " "	" "	150	813
Butler, John, les rep. lég. de	"	"	100	28 " "	" "	155	813
Butler, Michael	"	"	100	17 août 1863	AC "	40	813
Burke, Thomas	"	"	200	8 novembre 1866	AO "	17	814
Bryson, Honorable George	"	"	100	2 juin 1870	14	21	815
Berigan, Daniel, et	"	"	200	27 " 1871	15	152	815
Berigan, John							
Berrigan, Patrick	"	"	100	6 mars 1874	22	139	815
Bardon, William, père	"	"	200	12 juin "	22	208	816
Burke, Thomas	"	"	100	19 août 1882	31	159	816
Berrigan, James	Iles aux Allumettes	Pontiac	244	13 décembre 1883	33	227	817
Burney, John	"	"					
Burke, James, les rep. lég. de	"	"	100	13 octobre 1884	42	31	817

Berrigan, John	"	"	100	6 mars	1874		22	139	815
Berrigan, Patrick	"	"	200	13 juin	"		22	208	816
Bardon, William, père	"	"	100	19 août	1882		31	159	816
Burke, Thomas									

Berrigan, James	Ies aux Allumettes	Pontiac	244	13 décembre	1883		33	227	817
Burney, John	"	"	100	13 octobre	1884		42	31	817
Burke, James, les rep. lég. de	"	"	100	28 avril	1885		42	294	817
Brown, G., par sa veuve Bridget O'Keefe	"	"	136	26 septembre	1886		47	195	817
Bergeron, Joseph	"	"	100	2 avril	1887		49	164	817
Boyce, Wm. J., les rep. lég. de	Leslie	"	120	28 août	1873		22	6	848
Ballantyne, John, les rep. lég. de feu	Bristol	"	50	12 septembre	1853	J Sales		72	820
Bell, Samuel	"	"	100	31 décembre	"	" "		188	820
			200	27 juin	1854	" "		250	820
Bealby, Richard	"	"	50	6 février	"	" "		177	820
Bell, Samuel	"	"	100	27 octobre	1856	M "		120	821
			50	25 juin	1858	P "		114	821
Bulger, Martha	"	"	50	7 mai	1860	R "		141	821
Bulger, James	"	"	50	7 "	"	" "		142	821
Bell, Samuel	"	"	50	17 août	1866	AL "		97	823
Ballantyne, Peter	"	"	50	31 janvier	1868		3	17	824
			50	5 septembre	"		8	116	824
Byron, Thomas	"	"	50	4 novembre	"		8	218	824
Blakeley, Malcolm	"	"	200	2 juillet	1870		14	64	825
Bell, John	"	"	85 a. 2 r.	22 mars	1871		15	68	825
Black, Thomas	"	"	100	9 "	1872		17	104	825
			100	9 avril	"		17	132	825
Baird, Andrew, sr	"	"	100	29 janvier	1876		24	209	825
Burns, Patrick	Village Chapeau	"	0a. 1r. 13p.	30 juin	1874		22	221	826
Boucher, William	" "	"	1a. 0r. 3p.	10 septembre	1878		29	46	827
Bessette, Narcisse	" "	"	0a. 3r. 14p	3 mai	1880		36	153	827
Barry, John	" "	"	0a. 1r. 0p.	20 juin	1888		50	214	827
Bergeron, Joseph	Chichester	"	80	7 novembre	1861	V Sales		88	827
Byrns, Bernard	"	"	86	8 août	1862	X "		157	827
			86	5 janvier	1864	AD "		75	827
Byrns, Patrick	"	"	86	13 février	"	" "		193	827
Bergeron, Joseph	"	"	80	5 septembre	1870		13	50	828
Burns, Patrick	"	"	68	18 janvier	1871		14	243	828
			86	3 février	"		15	10	828
Burns, George	"	"	86	16 septembre	1872		19	23	828
			86	2 novembre	"		19	34	828
Brennan, Richard	"	"	86	11 janvier	1875		22	297	829
Brennan, John	"	"	172	26 février	1877		27	87	829
Bellenois, Henri	"	"	47	10 novembre	1883		39	155	829
Bellenois, Jean	"	"	81	24 janvier	1878		26	309	829
Bellenois, Henry	"	"	66	2 avril	1887		49	165	830
Bellenois, William	"	"	59	7 août	1889		58	71	830
Baker, Wm. par sa veuve, Harriett Clapp	Dunham	Missisquoi	100	30 mars	1867	AL Sales		239	620
Breakey, Wm. par sa veuve, Jane Dale	Stanbridge	"	100	28 octobre	1863	AC "		189	631
Bourgeau, Alexandre	Clarendon	Pontiac	100	27 juin	1864	AF "		129	837
Baker, Robert	"	"	50	5 août	"	" "		127	837
Braxier, Frrnçois	"	"	18	30 avril	1867	AP "		32	837
Brownlee, Hugh	"	"	100	10 mai	"	" "		72	837
Bailey, George	"	"	100	6 novembre	1860	T "		57	836

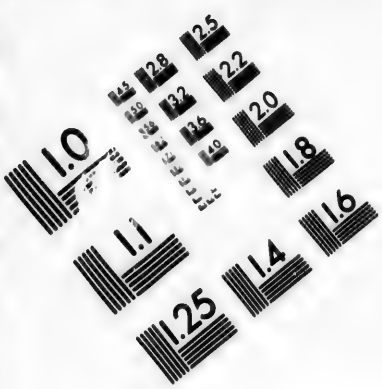

IMAGE EVALUATION TEST TARGET (MT-3)

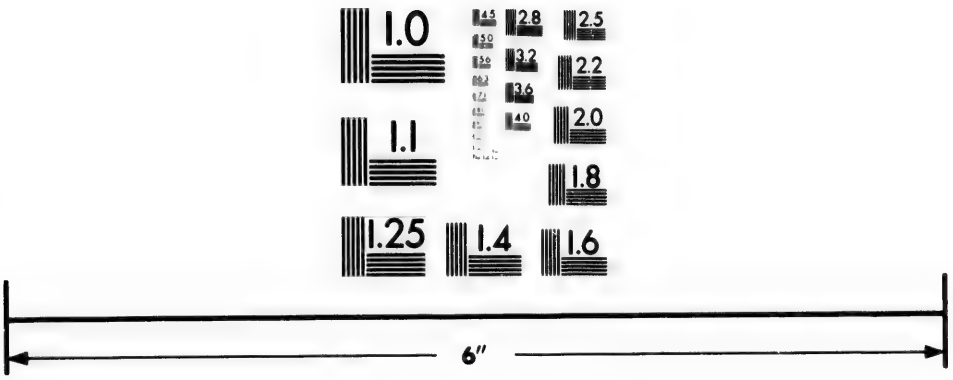

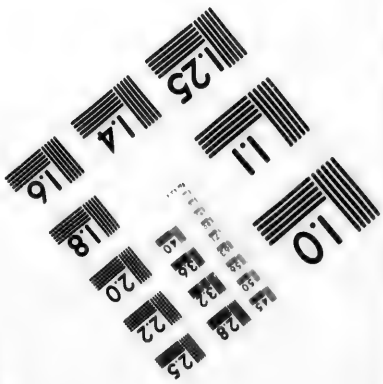

Photographic Sciences Corporation

23 WEST MAIN STREET
WEBSTER, N.Y. 14580
(716) 872-4503

2.8
3.2
3.6
2.5
2.2
2.0
1.8
1.1
1.0

Index Alphabétique—Suite

Noms des concessionnaires	Cantons	Comtés	Acres	Date des lettres-patentes		Enregistré Lettre	Enregistré Page	Page de la liste imprimée
Brazier, Melisia, épouse de Francis Brazier	Clarendon	Pontiac	18	31 janvier	1868	3	19	838
Brownlee, Nathaniel	"	"	200	13 juillet	1835	P Grants	345	832
Burke, David	"	"	100	10 juin	1836	R "	11	831
Beeman, Thomas	"	"	100	10 août	1339	T "	255	832
Beeman, Frederick	"	"	100	10 "	"	" "	257	832
Best, Wm	"	"	100	2 février	1847	E Sales	1	834
Brownlee, Nathaniel	"	"	100	19 mai	1855	L "	13	835
Barton, Wm	"	"	103	7 janvier	1858	P "	35	835
Board, James	"	"	50	20 "	"	" "	65	835
Bailey, Andrew	"	"	100	25 octobre	"	" "	169	835
Best, Isaac	"	"	100	17 juin	1868	1	220	838
Browne, John	"	"	104	11 septembre	"	8	133	838
Brownlee, William	"	"	100	20 novembre	"	8	248	838
Brown, William	"	"	110a. 2r.	29 janvier	1872	17	83	839
Barton, J. fils de William	"	"	100	12 "	1875	22	203	839
Brown, Wm	"	"	60a. 2r.	2 mars	1885	42	157	840
Bélanger, Grégoire	Calumet	"	100	10 février	1852	H Sales	158	841
Benson, Wm, par sa veuve, Eliza Terril	"	"	100	20 juin	"	" "	221	841
Barsalou, Charles	"	"	65	1 août	1859	59	25	841
Baie d'Hudson, Compagnie de la	Duhamel	"	354	3 février	1886	47	58	842
Brophy, Geo. P., et autres	"	"	279	49 septembre	"	47	194	843
Beaudin, Télesphore	"	"	130	10 décembre	1890	60	301	843
Brassard, Pierre	"	"	100	1 février	"	60	382	843
Brothers, Gillus	Guigues	"	150	26 juin	1888	50	120	843
Bastien, François	Grand-Calumet	"	140	16 décembre	1846	E Sales	379	843
Brissard, Louis	"	"	481	26 avril	1847	F "	79	843
			348	25 septembre	"	" "	154	843
Beeman, John	"	"	200	27 juillet	1855	L "	31	843
Brewster, Benjamin	"	"	223	29 mars	1859	Q Grants	40	844
Bérubé, Antoine	"	"	100	7 juillet	1860	S Sales	14	844
Bastien, Isaac	"	"	100	5 avril	1861	U "	45	844
Beckwith, Submid, veuve de feu Jas Worrill	"	"	192	31 octobre	1863	AC "	203	844
Brizard, Louis, sr.	"	"	67	5 novembre	1866	AO "	14	845
Béland, Antoine	"	"	100	8 "	"	" "	18	845
Bertrand, Julien	"	"	50	4 "	1868	9	71	845
			25	29 "	1869	11	161	845
Bowie, William	"	"	100	31 mai	1870	14	19	845
Brizard. David	"	"	100	7 juin	1871	15	133	845
Brizard dite St-Germain, Olive, veuve de J.-Bte Meilleur	Grand-Calumet	Pontiac	100	3 septembre	1873	21	214	845
Bertrand, Théophile, sr	"	"	68	26 novembre	1878	28	169	846
Bowie, John	"	"						

Bowie, William	"	"	"	100	31 mai	1871		15	133	845
Brisard. David				100	7 juin					

Brizard dite St-Germain, Olive, veuve de J.-Bte Meilleur	Grand-Calumet	Pontiac		100	3 septembre	1873		21	214	845
Bertrand, Théophile, sr	"	"		68	26 novembre	1878		28	169	846
Bowie, John	"	"		100	9 avril	1880		35	105	846
Beauchamy, Henri, sr	"	"		50	2 mai	1885		45	372	847
Boisvert, Charles	Waltham	"		62	23 novembre	1886		49	32	872
Bonney, Javius	Brompton	Richmond		126½	27 "	1801	A Grants		252	929
Bartlett, Thomas	"	"		1200	27 "		" "		252	929
Boileau, Napoléon, et	Portland	Ottawa		97	11 mars	1866		48	42	774
Boileau, Adrien	"	"		97	8 "			48	37	774
Black, Charles	Litchfield	Pontiac		637	24 "	1835	Sales		215	849
Brown, Benj	"	"		100	16 "	1840	C "		173	849
Baker, Gregory	"	"		166	8 juillet	1844	D "		443	850
Bell, Catherine Helen	"	"		400	21 février	1848	Y Grants		405	851
Bryson, Gee	"	"		100	26 août	1751	H Sales		41	851
Brisard, Louis	"	"		100	1 "	1860	S "		45	852
				400	22 avril	1863	AA "		244	852
Brissard, Louis, jr	"	"		200	9 juillet	1864	AF "		160	852
Brissard, Louis, sr	"	"		200	9 "	"	" "		161	852
Bélanger, les rep. lég. de Joseph	"	"		200	25 août	1868		9	3	853
Bryson, Honble George	"	"		200	16 septembre	"		8	147	853
Bently, Elisha, les rep. lég de	"	"		62	20 novembre	"		8	246	853
Bryson, Hon. George	"	"		200	16 septembre	"		8	144	853
				100	18 février	1869		10	110	853
				600	4 mai	"		16	229	853
Brown, William	"	"		95a. 2r.	29 "	1874		22	196	853
Brown, A. les rep. lég. de	"	"		95a. 2r.	3 janvier	1884		33	214	853
Bryson, Geo., et H. Carmichael	Mansfield	"		200	5 mai	1851	G Sales		246	854
Bryson, George	"	"		201	12 janvier	1852	X "		104	854
				100	24 octobre	1853	J "		105	854
				198	5 "	1860	S "		130	854
				500	12 avril	1862	W "		95	854
				100	5 septembre	"	X "		202	854
				54	29 "	"	AC "		121	854
				226	29 "	" "	"		122	854
Burtan, James	"	"		123	16 octobre	1862	Z "		106	854
Bryson, James	"	"		100	29 avril	"	AB "		8	854
Bertrand, David	"	"		87	20 juillet	"	" "		229	854
Bertrand, François	"	"		95	21 "	"	" "		237	854
Bryson, Thomas	"	"		170	22 avril	1865	AJ "		42	855
Burton, James	"	"		116	15 novembre	"	AK "		102	855
Bonin, Joseph	"	"		98	11 mars	1868		3	78	855
Brizard, Louis, fils, les rep. lég. de feu	"	"		135	16 mars	1869		9	222	855
Bryson, Thomas	"	"		66	14 décembre	"		12	158	855
Bryson, George	"	"		275	6 août	1864	AF Sales		225	855
				249	16 "	"	" "		226	855
				300	15 février	1867	AL "		170	855
				90	19 "	"	" "		175	855
				309	23 juin	1868		1	231	855

Noms des concessionnaires	Cantons	Comtés	Acres	Date des lettres-patentes	Enregistré: Lettre	Enregistré: Page	Page de la liste imprimée
Bryson, honorable George	Mansfield	Pontiac	306	10 septembre 1868	8	130	855
			50	27 avril 1869	10	218	855
			161	25 juin "	12	57	855
			100	33 octobre 1871	17	10	855
Bryson, James W	"	"	100	21 " 1870	14	170	855
Bertrand, Damase	"	"	96	13 décembre 1872	18	241	856
Bertrand, Jean-B'te	"	"	103	13 " "	18	242	856
Bryson, Hon. George	"	"	88	11 juin 1873	19	187	856
			200	28 juillet 1876	27	4	856
			200	26 novembre 1878	29	183	856
			83	15 janvier 1879	34	6	856
			82	13 " 1885	42	94	856
Belec, Charles	"	"	100	9 septembre "	42	358	856
Bryson, Hon. George	"	"	400	31 mars 1884	34	58	856
			200	31 " "	34	59	856
			206	31 " "	34	60	856
			200	31 " "	34	61	856
			205	31 " "	34	64	856
			200	9 septembre 1885	42	351	856
			200	25 " "	42	391	856
			100	22 octobre "	47	6	856
			77	13 janvier 1886	47	46	856
Baker, Charles	"	"	135	6 mars 1874	23	140	856
Bertrand, Théophile	"	"	30	31 janvier 1879	28	214	856
Bryson, Hon. George	"	"	291	24 février 1886	47	87	857
			595	12 juillet "	47	159	857
			100	7 février 1887	47	256	857
			000	12 octobre "	50	71	857
			100	8 juin 1888	50	201	857
Bryson, Hon. Geo., sr.	"	"	100	3 décembre 1888	50	269	857
			200	1 février 1889	54	28	857
Bryson, George, fils	"	"	133	17 mai 1887	50	9	857
Bryson, James W	"	"	100	9 août "	50	55	857
			100	12 octobre "	50	69	857
			73	8 juin 1888	50	202	857
Burbenna, Isaac	"	"	100	14 " "	50	209	857
Buck, John	Onslow	"	1249a. 0r. 32p.	12 novembre 1808	C Grants.	215	857
Barrows, John	"	"	100	13 octobre 1836	B Sales	33	858

Benedict, Sam	Onslow	Pontiac	200	20 juillet	1838	B Sales	287	855
Benedict, David	"	"	200	25 août	1842	D "	143	858
Beehan, John	"	"						

Buck, John	Onslow		32p.	12 novembre	1808	O Grants.		215	857	
Barrows, John	"	"	100	13 octobre	1836	B Sales		33	858	
Benedict, Sam	Onslow	Pontiac	200	20 juillet	1838	B Sales		287	858	
Benedict, David	"	"	200	25 août	1842	D "		143	858	
Beehan, John	"	"	100	11 octobre	1845	E "		182	858	
Bell, Samuel	"	"	100	11 juin	1862	W "		235	860	
			100	30 avril	1863	AB "		13	860	
Brady, James	"	"	100	27 mai	"	" "		56	860	
Behan, John	"	"	100	7 juin	1871		15	134	861	
Behan, Daniel	"	"	100	6 mai	1872		17	153	861	
Bolan, Mary, veuve de James Bolan	"	"	50	30 janvier	1873		19	94	861	
Best, Wm, par sa veuve Sarah Sparks	"	"	112	4 mars	"		19	135	862	
Beaudoin, Jules	"	"	200	26 novembre	1878		28	170	862	
Bourgeau, Alexandre	"	"	80	28 juillet	1881		32	130	862	
Bryson, George	Pontefract	"	643	24 juin	1868		1	232	863	
Bryson, Thomas	"	"	152	27 février	1877		27	98	863	
Bryson, Hon. George	"	"	130	12 octobre	1887		50	70	864	
Bryson, Hon. George, snr	"	"	249	1 février	1889		54	27	864	
Bryson, John, M. P., et Edward Davis	"	"	141	9 juillet	"		50	278	864	
Blais, Jacques	"	"	100	25 juin	1890		60	95	864	
Baie Hudson, la Compagnie de la	Sheen	"	794	13 février	1855	K Sales		140	864	
Bell John, et David Bell	"	"	194	19 janvier	1857	M "		160	864	
Beregan, Martin	"	"	100	7 octobre	1861	V "		43	865	
Baie Hudson, la Compagnie de la	"	"	100	31 décembre	1863	AD "		65	865	
Brennan, Patrick	"	"	150	26 février	1877		27	88	866	
Brennan, James, jnr	"	"	50	15 juin	"		27	140	866	
Brennan, James, snr	"	"	100	15 "	"		27	141	866	
Bryson, Jane, veuve de Th. Bryson	"	"	514	22 octobre	1885		47	10	866	
Butler, John	"	"	100	22 novembre	1889		54	126	866	
Black, John, snr., les rep lég. de feu	Thorne	"	200	14 juin	"	Q Sales		87	867	
Bennett, William	"	"	200	14 avril	1360	R "		113	867	
Black, John, jr	"	"	100	25 juin	1862	X "		21	867	
			100	28 avril	1864	A F "		159	867	
Broome, François	"	"	124	17 février	1870		12	177	868	
Bradley, Walter	"	"	100	20 "	1879		29	244	869	
Brown, John	"	"	50	24 juin	1881		35	268	869	
Brown, William	"	"	100	14 "	1888		50	213	870	
Boisvert, Joseph	"	"	66	22 "	1858	P "		112	871	
Bromley, James	Waltham	"	117	26 novembre	1859	Q "		167	871	
Boisvert, Joseph	"	"	100	24 août	1871		16	6[illegible]	871	
Brophy, John	"	"	216	24 avril	1888		50	143	775	
Belleisle, Antoine	Portland-Ouest	Ottawa	216	14 septembre	1842	X Grants		53	873	
Baril, Evangéliste	Alton	Portneuf	102a. 2r.	1 juin	1877		26	228	874	
Boisvert, Louis	"	"	51a. 1r.	16 "	1882		30	128	874	
Bertraud, Joseph	"	"	108	10 octobre	1882		38	176	875	
Bertraud, H., et Jos. Marcotte	"	"	100	28 juillet	1885		46	110	875	
Beaudry Arthur	"	"	269	16 septembre	1890		60	227	876	
Bennett, Benson	Bois	"	100	20 octobre	1875		24	153	876	
Bennett, Samuel S	Carignan	"	93	20 "	"		24	156	876	
Bennett, Samuel James	"	"	270	20 "	"		24	160	876	
Bélanger, Rév. Narcisse	"	"	200	18 juin	1878		28	36	876	

Noms des concessionnaires	Cantons	Comtés	Acres	Date des lettres-patentes		Enregistré Lettre	Enregistré Page	Page de la liste imprimée
Bertrand, Victor	Chavigny	Portneuf	93	18 août	1881	32	137	876
			110	16 juin	1888	30	129	876
Baril, Evangéliste	"	"	154	5 octobre	1883	39	43	876
Barry, Joseph	"	"	96	14 mai	1888	52	278	877
Bélanger, les rep. lég. de François	"	"	95	20 février	1889	56	2	877
Bélanger, Rév. Narcisse	"	"	95	20 "	"	56	3	877
Beaupré, Napoléon	"	"	86	16 juillet	"	58	52	877
Bourrassa, David	"	"	70	27 mars	"	56	62	877
Béland, Louis	Colbert	"	35	14 novembre	1864	AG Sales.	172	877
Bédard, Laurent, par sa vve, Louise Pageau	"	"	96	26 mars	1870	11	200	877
Bédard, Narcisse	"	"	100	21 avril	1879	28	263	878
Bellerive, Narc., par son épouse, Louise Denis	"	"	195	17 janvier	1883	30	264	878
Bureau, Jean-Bte	"	"	120	20 avril	1885	45	353	878
Berrouard, François-Xavier	"	"	58	26 février	1889	56	25	878
Bédard, Nazaire	"	"	80	15 juillet	"	56	258	878
Béland, Simon, sr	"	"	87	30 août	"	58	105	878
Bellerive, Joseph	"	"	105	23 septembre	"	58	129	878
Beaupré, Jacques, et	"	"	161	6 décembre	"	59	71	878
Bertrand, Azarias	"	"	161	6 "	"	59	71	878
Brosseau, Michel	Gosford	"	96	2 août	1864	AF Sales.	218	879
Bureau, Ambroise	"	"	143	13 "	1868	6	239	880
Barette, Thomas	"	"	145	2 juillet	1869	11	55	880
Boivin, Jacques	"	"	96	23 avril	1870	11	214	880
Berry, James	"	"	247	18 octobre	"	1	161	880
Brown, William Price	"	"	400	4 décembre	1872	19	65	880
Brousseau, Michel	"	"	178	14 janvier	1873	21	16	880
Bureau, Charles	"	"	100	19 juillet	1875	25	143	880
Bédard, Jacques	"	"	58a. 1r.	27 octobre	1875	25	190	880
Bédard, Thérèse, vve de Frs. Legaré	"	"	58a. 1r.	27 "	"	25	191	880
Barette, Thomas	"	"	75	2 septembre	1880	36	192	881
Brousseau, Jean alias Johnny	"	"	88	10 mars	1881	36	300	881
Bédard, Jacques	"	"	205	30 novembre	1882	30	216	881
Bédard, Dame Rosalie, épouse d'Edouard Cayer	"	"	50	10 juillet	1883	38	175	882
Bédard, Pierre	"	"	108 a. 2 r.	18 octobre	1883	39	92	882
Boisjoli, Frs	"	"	57	20 décembre	1887	52	155	882
Bouchard, Elzéar	Lasalle	"	122	22 mai	1890	60	60	883
Berthiaume, Charles	"	"	112	17 octobre	"	60	244	883
Bertrand, Edouard	Montauban	"	100	21 novembre	1871	16	124	883
Buissière, Jean-Bapt'te	Montauban	Portneuf	100	15 février	1883	38	45	883
Buissière, Louis	"	"	88	12 juin	"	38	131	883
Buissière, George	"	"	88	12 "	"	38	132	883

Berthiaume, Charles	"	"	112	17 octobre			60	244	883
Bertrand, Edouard	Montauban	"	100	21 novembre	1871		16	124	883

Buissière, Jean-Baptiste	Montauban	Portneuf	100	15 février	1883		38	45	883
Buissière, Louis	"	"	88	12 juin	"		38	131	883
Buissière, George	"	"	88	12 "	"		38	132	883
Buissière, Joseph	"	"	88	12 "	"		38	133	883
Bélanger, Joseph	"	"	92	26 août	"		42	194	884
Boisvert, Olivier	"	"	162	27 "	"		43	195	884
Bourassa, Alexis	"	"	85	20 décembre	1887		52	147	884
Bertrand, Norbert	"	"	86	23 avril	1888		52	261	884
Beaulieu, les rep. lég. de Edouard	"	"	63	28 mai	1889		56	200	885
Béland, Augustin	"	"	72	5 novembre	"		58	211	885
Bédard, Rév. Pierre Jacques	Rocmont	"	110	7 juillet	1868		6	201	885
Bonany, Anthony	"	"	217	22 avril	1874		33	166	885
Bédard. Rév Pierre Jacques	"	"	207	20 mai	"		23	122	885
Blackwood, J	Cité de Québec	Cité de Québec		1 décembre	1797	A Grants		49	887
Bell, Hon. M., et D. Munro	"	"	23800 pds.	31 mai	1824	F "		427	889
Brehault, les héritiers de feu Peter	"	"	3196 pds fr	27 "	1825	G "		182	889
Buteau, Francis	"	"	29400 pds	28 novembre	1833	I Sp. "		223	890
Buteau, François	"	"	Pieds ang. 15 mai	1835	" "		391	891
			1,990 21 juillet	" " "		413	891
Bonner, John	"	"	189,680 14 janvier	1837	" "		496	891
			17,150 7 juillet	" "	"		502	891
Bell, Hon. Matthew	"	"	11,900 18 août	1845	K Sp. "		527	892
Bonner, John	"	"	189,680 1 mars	1848	L Sp. "		103	893
Blaird, Ebenezer	"	"	335,944 23 février	"	" "		93	893
Bogue, Denis	"	"	3, 493 1 mai	1854	"		468	894
Brownhill, Thomas	Stoneham	Comté de Québec	1200 14 "	1800	A "		141	898
Ball, Henry	"	"	1200 14 "	"	" "		141	898
Boisselle, Jacques	"	"	1200 14 "	"	" "		141	899
Bruneau, Jacques	"	"	1200 14 "	"	" "		141	899
Bédard, Jean-Bte, fils de Pierre	"	"	100 5 "	1851	G Sales		268	900
Benier, Etienne	"	"	100 15 décembre	1857	P "		25	900
Bidégaré, Pierre	"	"	100 1 "	1858	Q "		180	900
Bethune, Lt.-Col. Duncan Munroe	"	"	100 28 mai	1861	N "		116	900
Bédard, Jacques, sr	"	"	100 9 septembre	1862	X "		213	900
Bédard, Jacques	"	"	100 10 "	"	" "		214	900
Beaumont, Jean	"	"	100 22 "	"	Z "		31	900
Bédard, Charles	"	"	100 9 décembre	1874		23	270	901
Bédard, François	Tewkesbury	"	1200 14 mai	1800	A Grants		151	901
Brown, Philip	"	"	1200 14 "	"	" "		151	902
Bourassa, Pierre	"	"	14 "	"	" "		151	903
Bird, Samuel	"	"	1200 14 "	"	" "		151	903
Brady, Thomas	Rivière-St-François	Richmond	35a.3r.20 p	18 février	1864	AD Sales		208	905
Ball, Albert P.	" "	"	54 24 août	1868		8	75	905
Bouthillier, Wm	Stoke	"	1200 13 février	1802	A Grants		311	908
Bouthillier, Mary A	"	"	1200 13 "	"	" "		311	908
Bouthillier, Wm., jr	"	"	600 13 "	"	" "		311	908
Bailey, Ward	"	"	1200 13 "	"	" "		311	908
Bailey, Mary	"	"	1200 13 "	"	" "		311	908

Noms des concessionnaires	Cantons	Comtés	Acres	Date des lettres-patentes	Enregistré — Lettre	Enregistré — Page	Page de la liste imprimée
Bailey, Christopher S.	Stoke	Richmond	400	13 février 1802	A Grants	311	908
Bailey, Ira	"	"	400	13 " "	" "	311	908
Bailey, John	"	"	400	13 " "	" "	311	908
Bailey, Suzanna	"	"	400	13 " "	" "	311	908
Bailey, Mary jr	"	"	400	13 " "	" "	311	908
Bailey, Abigael	"	"	400	13 " "	" "	311	908
Bouthillier, Thos	"	"	600	28 août "	" "	335	908
Bouthillier, Peter	"	"	600	28 " "	" "	335	908
Bouthillier, Anne S.	"	"	600	28 " "	" "	335	908
Brit. Am. Land Company	"	"	134	10 septembre 1840	C Sales	249	908
			8090	8 avril 1842	D "	121	908
			100	16 février 1836	A "	389	908
			16795	5 avril 1847	Y Grants	353	909
			16795	5 " "	" "	353	909
			16795	5 " "	" "	363	909
			1000	7 janvier 1862	V Sales	183	909
			1000	16 juin "	X "	11	909
Bergeron, Eugène	St-George de Windsor	"	100	19 mars 1878	28	60	909
Banchand, veuve de M.	Windsor	"	100	14 juillet 1802	A Grants	355	910
Bergevin, Nicolas	"	"	400	14 " "	" "	355	910
Bezeau, Charles	"	"	400	14 " "	" "	355	919
Brousseau, veuve de L	"	"	400	14 " "	" "	355	910
Bornais, Frs	"	"	400	14 " "	" "	355	910
Bezeau, Pierre	"	"	400	14 " "	" "	355	910
Bretou, Denis	"	"	400	14 " "	" "	355	910
Bigaouette, Frs	"	"	400	14 " "	" "	355	910
Bezeau, Pierre, jr	"	"	400	14 " "	" "	355	910
Bernard, André	"	"	400	14 " "	" "	355	910
Bistodeau, Ant	"	"	397	14 juillet "	" "	355	910
Blanchard, Frs	"	"	400	14 " "	" "	356	910
Brit. Am. Land Co	"	"	2000	8 avril 1842	D Sales	105	913
			8900	5 " 1847	Y "	357	913
			200	26 juillet 1862	X "	123	914
Benoit, Edouard	"	"	200	29 novembre 1864	AG "	186	914
Benoit, Joseph Elie	"	"	66a. 2r. 26p	28 septembre 1866	AN "	160	914
Bliss, John	"	"	100	20 février 1873	19	132	914
Brown, Shepard J	"	"	200	5 septembre 1879	33	18	914
Brown, Henry J	"	"	100	22 octobre "	35	46	914
Benoit, Joseph Elie	"	"	100	13 mars 1889	56	44	915

Bergeron, Salem	Windsor	Richmond	50	24 septembre 1889	59	69	915
Barnard, George	Shipton	"	1206	4 décembre 1901	A Grants	287	915
Barnard, Stephen	"	"	1200	4 " "	" "	287	915

Brown, Shepard J	"	"	200	5 septembre	1819	33	18	914		
Brown, Henry J	"	"	100	22 octobre	"	35	46	914		
Benoit, Joseph Elie	"	"	100	13 mars	1889	56	44	915		
Bergeron, Salem	Windsor	Richmond	50	24 septembre	1889	59	69	915		
Barnard, George	Shipton	"	1206	4 décembre	1801	A Grants	287	915		
Barnard, Stephen	"	"	1200	4 "	"	" "	287	915		
Barnard, Henry	"	"	1200	4 "	"	" "	287	915		
Brocas, John	"	"	1161½	4 "	"	" "	287	916		
Barnard, James	"	"	1200							
Barnard, Théodore	"	"	1200	4 "	"	" "	287	917		
Blunt, David	"	"	1200	4 "	"	" "	287	918		
Barnard, James	"	"	200	10 juillet	1810	C "	415	919		
Barker, Robert	"	"	200	15 septembre	1836	A Sales	463	919		
Baker, Jessie	"	"	100	2 janviet	1838	B "	195	919		
Brit. Am. Land Co	"	"	5250	8 avril	1842	D "	67	919		
			6060	4 janvier	1847	Y Grants	271	919		
			100	8 février	1838	B Sales	227	919		
			6060	4 janvier	1847	Y Grants	271	920		
Butler, John C	"	"	48	2 juin	1854	I Sales	243	920		
Belknap, William	"	"	174a 2r 12p	2 mars	1860	R "	89	920		
Butler, George W	"	"	12a 2 r.	1 octobre	1866	AN "	164	921		
Burbank, Benjamin	"	"	50	14 août	1868	8	70	921		
Byrd, Christmas P	"	"	25	30 novembre	1872	19	64	921		
Bowen, Edward	Melbourne	"	200	3 avril	1805	B Grants	363	921		
B. A. L. Company	"	"	3308	1 mars	1836	A Sales	411	923		
			100	17 novembre	1835	" "	323	923		
			60	8 février	1838	" "	231	923		
			2150	8 avril	1842	D "	75	923		
Beaman, Leighton Jonas	"	"	48	16 août	1866	AL "	91	925		
Beattie, Will, et autre	"	"	50	7 février	1868	3	36	925		
Bell, Alex., et autre	"	"	100	8 août	1872	17	236	925		
Bell, Alex	"	"	200	24 février	1874	22	129	925		
Bailey, James	Cleveland	"	50	14 août	1868	8	69	927		
Barnard, William	Brompton	"	1114½							
Bernard, Samuel, jr	"	"	1231½	27 novembre	1801	A Grants	252	927		
Bishop, Samuel	"	"	1191½							
Bartlett, Raswell	"	"	1284	27 "	"	" "	252	928		
Brand, John	"	"	110a. 2r.	17 août	1870	14	87	930		
Ball, Rév. Thomas, et le garûien de l'église du Christ de Brompton	"	"	50	26 mai	1838	3	87	930		
Blue, Dougald	Cabot	Rimouski	122	7 juin	1866	AM Sales	163	932		
Bérubé, André, jnr	"	"	100	17 mars	1867	MM "	54	932		
Bidwell, M., épouse de Jean Lepage	"	"	44½	27 juin	1868	6	165	932		
Blue, Neil	"	"	21	13 janvier	1869	10	40	932		
Boucher, François-X	"	"	32	7 juillet	1868	6	205	932		
Brillant, Méthot	"	"	50	31 mai	1875	25	116	933		
Bérubé, Olivier	"	"	37a. 2r.	20 mars	1877	26	170	933		
Blanchette, Octave	"	"	100	21 "	"	20	194	993		
Bérubé A., fils d'Hilaire	"	"	65	16 avril	1878	28	6	933		
Bourgoin, Eusèbe	"	"	56	30 août	1878	28	104	933		
Blen, John	"	"	36a. 2r.	22 novembre	1880	35	168	934		
Bérubé, Jean-Baptiste	"	"	100	13 mai	1882	37	66	934		

INDEX ALPHABÉTIQUE—Suite

Noms des concessionnaires	Cantons	Comtés	Acres	Date des lettres-patentes	Enregistré: Lettre	Enregistré: Page	Page de la liste imprimée
Blais, George	Cabot	Rimouski	49	20 septembre 1889	59	12	935
	"	"	100	20 " "	53	90	935
Blais, Onésiphore	"	"	100	20 " "	53	89	935
Blais, Wenceslas	"	"	100	21 " "	53	91	935
Bergeron, Paul	Oberbourg	"	96	23 juin 1865	KK Grants	204	936
Boucher, Joseph	"	"	63	24 " "	"	207	937
Blais, Louis N	"	"	31a. 2r.	15 février 1881	37	22	937
Bédard, Dame Marie, épouse de Fabien Turcotte	"	"	5	14 janvier 1890	59	76	937
			50	13 " "	53	162	937
Beaulieu, David	Fleurieu	"	101	4 février 1868	2	11	938
Bois, Clovis	"	"	66⅔	6 mars "	7	2	939
Blanchette, François, fils	"	"	50	12 avril 1871	7	153	939
Bérubé, Hippolyte	"	"	100	21 novembre 1873	20	45	940
Banville, Louis	"	"	50	22 " "	20	46	940
Bois, François	"	"	50	26 " "	20	54	940
Baquet dit Lamontagne, Laurent	"	"	50	23 septembre 1874	20	84	940
Blanchette, François	"	"	50	22 novembre 1880	37	8	940
Bélanger, Alexis	Amqui	"	52	11 mai 1885	45	382	941
			131	2 février 1887	49	99	941
Brillant, Alfred, les rep. lég. de	"	"	55	10 juin "	49	248	941
Brochu, P., par sa veuve, Dame Marceline Dumas	"	"	87	2 décembre 1889	58	230	941
Banville, Adam	Lepage	"	84	29 août 1876	20	128	942
Bernier, Cyprien	"	"	85	31 " "	20	129	943
Banville, Fortunat	"	"	82	31 " "	20	130	942
Bernier, Jérôme	"	"	88	5 octobre 1876	20	165	942
Bernier, François-X	"	"	87	21 mars 1877	20	196	942
Banville, Paul	"	"	81	15 juin 1880	37	3	942
Bossé, Louis	"	"	76	28 avril 1884	37	131	942
Beaubien, Jean-Bte	"	"	63	16 juin "	37	134	942
Blakwood, Thomas	McNider	"	500	22 septembre 1842	X Grants	81	943
Brough, Francis	"	"	100	10 mai 1843	D Sales	218	943
Bélanger, Jean François	"	"	37	23 juillet 1863	A B "	243	943
Bossé, Louis	"	"	100	18 juin 1870	13	13	943
Blanchette, Cyprien	"	"	100	11 octobre "	13	56	943
			50	11 " "	13	57	943
Bérubé, Samuel	"	"	55	27 décembre "	13	122	943
Bouchard, Gédéon	"	"	100	31 octobre 1871	16	103	944
Banville, Louis	"	"	158	27 février 1872	16	211	944
Berger, David	McNider	Rimouski	55	3 janvier 1873	21	10	944
Bérubé, Pierre	"	"	45	24 octobre 1874	23	232	944
Bélanger, George	"	"	152	20 avril 1875	25	74	944
Bossé, Louis	"	"	50	23 juin "	25	125	944

Bouchard, Samuel	"	"	55	27 décembre	"	13	122	943
Bouchard, Gédéon	"	"	100	31 octobre	1871	16	103	944
Banville, Louis	"	"	158	27 février	1872	16	211	944

Berger, David	McNider	Rimouski	55	3 janvier	1873	21	16	944
Bérubé, Pierre	"	"	45	24 octobre	1874	23	232	944
Bélanger, George	"	"	152	20 avril	1875	25	74	944
Bossé, Louis	"	"	50	23 juin	"	25	135	944
Bélanger, George, fils	"	"	50	22 mars	1876	25	294	945
Bérubé, Augustin, père	"	"	100	20 "	1877	26	171	945
Bélanger, Pierre	"	"	50	9 août	"	26	243	945
Bouchard, Pierre	"	"	50	13 octobre	1879	36	60	945
Bélanger, Eugène	"	"	50	24 "	1879	30	185	945
Bonenfant, Mathieu	"	"	100	10 juillet	1885	46	76	946
Bernier, Théophile	"	"	80	23 juillet	1885	46	97	946
Boucher, Alyhonse	"	"	39	26 mars	1886	48	67	946
Bérubé, George	Macpès	"	62a. 2r.	26 août	1884	43	254	947
Brisson, Elzéar	"	"	50	10 janvier	1888	52	161	947
Blais, Rodolphe	Matalik	"	146	16 juin	1885	46	39	947
			62	16 "	"	46	40	947
Blais, Raoul	"	"	214	22 septembre	"	46	153	947
Bernier, Chs., époux de Catherine Collin	Matane	"	66⅔	7 janvier	1868	1	188	948
Barthe, Henri	"	"	66⅔	8 avril	1869	9	240	948
Bouté, François	"	"	71a 1r.	12 octobre	1872	18	174	948
Beaupré, Adèle, épouse de Pierre Pelletier	"	"	50	23 septembre	1874	23	200	948
Bernier, Charles	"	"	66⅔	8 mars	1882	30	51	949
Blais, Laurent Nazaire	"	"	146	24 octobre	"	30	182	949
Blais, Laurent N., les rep. lég. de	"	"	100	20 août	1884	43	161	949
Bernier, Bénoni	"	"	150	18 avril	1885	45	348	949
Bélanger, Irénée	"	"	65	14 août	"	46	119	949
Boulet, Jean-Bte	"	"	50	8 juillet	1886	48	196	949
Banville, François	"	"	81	30 septembre	"	48	280	949
Blouin, Guillaume	"	"	66⅔	24 mars	1887	49	145	949
Brisson, Elzéar	"	"	92	22 juin	1874	23	169	950
Blanchet, Théodore	Neigette	"	49	28 avril	1884	37	130	950
Benville, Antoine	"	"	55	25 septembre	"	43	241	950
Brisson, Alex	"	"	100	18 mai	1885	46	5	950
			83	18 "	"	46	6	950
			81	23 juillet	"	46	96	950
Banville, Laurent	"	"	43	7 "	1886	48	190	950
Banville, Didyme	Romieu	"	100	28 juin	1865	KK Grants	217	951
Blanchette, Phidime	Tessier	"	100	23 avril	1874	23	95	952
Bérubé, Augustin, jr	"	"	68	9 décembre	1875	25	225	952
Bourgouing, François	Albert	Saguenay	24	19 janvier	1886	46	266	954
Bouchard, Ferdinand	"	"	48	12 décembre	1887	52	118	954
Bouliane, Ives	Bergeronnes	"	346a. 2r.	16 janvier	1875	25	2	955
Bouliane, Rieule	"	"	224	18 "	"	25	3	955
			53	6 février	1879	29	248	955
Beaudet, Elisée, et Théophile Girouard	Betsiamites	"	570	16 novembre	1872	18	198	955
			425	30 avril	1874	4	105	955
Burgess, Gregor	"	"	122	19 juillet	1889	54	93	955
Bossé, Joseph Guillaume	Duval	"	384	10 "	1872	18	104	956
Boissonneau, Louis	Escoumains	"	100	6 août	"	18	122	956

Noms des concessionnaires	Cantons	Comtés	Acres	Date des lettres-patentes	Enregistré: Lettre	Enregistré: Page	Page de la liste imprimée
Beaulieu, Elzéar	Escoumains	Saguenay	...67a. 2r.	7 janvier 1875	23	303	956
Beaulieu, Benjamin	"	"	...67a. 2r.	7 "	23	304	956
Boissonneau, Anicet	"	"	100	14 juillet 1879	36	20	956
Bergeron, Onésime	"	"	200	11 janvier 1883	30	255	956
			 12	5 février 1884	39	247	956
Boucher, Louis F	"	"	 50	15 janvier 1888	52	180	957
British, A. L. Co	Brompton	Richmond	1200	8 avril 1842	D Sales.	97	929
	"	"	..... .6474	4 janvier 1847	Y Grants	265	929 et 930
	"	"	 176	25 août 1857	O Sales	47	930
	Ely	Shefford	3600	10 septembre 1840	C "	275	967
	"	"	1600	8 avril 1842	D "	91	968
	"	"	7629	4 " 1847	Y Grants	345	968
	"	"	200	22 novembre 1856	M Sales	143	968
	"	"	 50	12 janvier 1872	17	76	969
	Granby	"	2200	10 septembre 1840	C "	259	974
	Dudswell	Wolfe	8187	4 janvier 1848	Y Grants	263	1076
	"	"	100	2 février 1860	R Sales	30	1077
	"	"	950	8 janvier 1862	V "	185	1071
	"	"	119	23 novembre 1871	2	37	1077
	Weedon	"	8600	10 septembre 1840	C Sales	291	1097
	"	"	85088	5 avril 1847	L Spl Grants	10	1097
	"	"	5456	4 " "	Y Grants	347	1097
	"	"	200	31 juillet 1857	O Sales	11	1097
	Wolfestown	"	200	1 octobre 1862	Z "	63	1101
	Hatley	Stanstead	1131	10 septembre 1840	C "	269	1018
	"	"	 2542	8 avril 1842	D "	89	1018
	Stanstead	"	200	1 mars 1836	A "	409	1024
	"	"	1981	1 " "	" "	407	1024
	"	"	 200	8 février 1838	B "	223	1024
	Dudswell	Wolfe	100	9 " 1836	A "	347	1075
	"	"	550	1 mars "	" "	419	1075
	"	"	200	9 janvier "	" "	345	1075
	"	"	5865	10 septembre 1840	C "	247	1076
	Orford	Sherbrooke	557	10 décembre 1878	3	57	1005
	Barford	Stanstead	4800	8 avril 1842	D Sales	73	1007
	"	"	..... .5000	5 " 1847	Y Grants	351	1007
	Barnston	"	 50	17 novembre 1835	A Sales	321	1009
	"	"	5080	1 mars 1836	" "	405	1010
British American Land Company	Barnston	Stanstead	1547	10 septembre 1840	C Sales	271	1010
	"	"	..... .1704½	8 avril 1842	D "	103	1011
	Hatley	"	11157	1 mars 1836	A Grants	413	1017
	"	"	200	1 " "	" "	399	1017

	Barnston	Stanstead	5000	5 "	1847	Y Grants	351	1007
	"	"	50	17 novembre	1835	A Sales	321	1009
	"	"	5080	1 mars	1836	" "	405	1010

British American Land Company	Barnston	Stanstead	1547	10 septembre	1840	C Sales	271	1010
	"	"	17044	8 avril	1842	D "	103	1011
	Hatley	"	11157	1 mars	1836	A Grants	413	1017
	"	"	200	1 "	"	" "	390	1017
	Ascot	Sherbrooke	4200	13 avril	1852	AA "	78	1001
	"	"	350	4 janvier	1862	V Sales	180	1001
	"	"	78	26 "	1865	AH "	41	1001
	Orford	"	2231	1 mars	1836	A "	417	1003
	"	"	400	10 septembre	1840	C "	273	1003
	"	"	1433	8 avril	1842	D "	83	1003
	"	"	36046	15 mai	1848	L Sp.Grants	153	1003 et 1004
	"	"	141	18 mars	1868	3	85	1004
	"	"	436	23 novembre	1872	2	36	1005
	Shefford	Shefford	8791	9 février	1852	AA Grants	64	989
	Stukely	"	50	17 novembre	1835	A Sales	317	994
	"	"	200	10 septembre	1840	C "	251	994
	"	"	2658	8 avril	1842	D "	77	994
British American Land Company	"	"	7140	4 janvier	1847	Y Grants	245	895
	"	"	330	15 "	1864	AD Sales	106	995
	Ascot	Sherbrooke	47a.3r.19p	17 novembre	1835	A "	325	1000
	"	"	200	8 février	1838	B "	225	1000
	"	"	2000	1 décembre	1847	F "	143	1001
	Roxton	Shefford	3850	8 avril	1842	D "	69	984
	"	"	15882	16 janvier	1852	AA Grants	39	984 et 985
	"	"	5566	7 "	1854	I Sales	165	985
	"	"	795	15 novembre	"	" "	275	985
	"	"	85	15 "	"	" "	276	985
	"	"	100	8 janvier	1855	K "	86	985
	"	"	126	26 mai	1869	12	23	985
	Shefford	"	1400	8 avril	1842	D Sales	3	988
	"	"	569	8 "	"	" "	81	988
	Granby	"	3331	4 janvier	1847	Y Grants	209	974
	"	"	300	25 juillet	1855	L Sales	25	975
	"	"	100	15 novembre	1854	I "	275	975
	Milton	"	2074	16 septembre	1840	C "	267	979
British A. L. Company	"	"	600	8 avril	1842	D "	71	980
	"	"	4400	4 janvier	1847	Y Grants	267	980
	"	"	200	25 juillet	1855	L Sales	25	980
	"	"	100	26 août	1856	M "	107	980
	"	"	200	2 février	1860	R "	29	980
Boily, Thomas	Iberville	Saguenay	52	10 octobre	1878	20	231	957
Boily, Joseph	"	"	27	10 "	"	20	232	957
Bouchard, Pierre, et Frs. Duchesne	"	"	100	10 janvier	1883	37	90	957
			28	11 "	"	30	253	957
Bucher, Charles	Letellier	"	384	30 "	1867	AL Sales	133	958
Bossé, Jos. G., et Arthur Michaud.	Manicouagan	"	292	26 mars	1886	47	107	959
Bell, Robert, M. P. P	Moisie	"	3072	6 septembre	1865	AK Sales	35	959

Noms des concessionnaires	Cantons	Comtés	Acres	Date des lettres-patentes	Enregistré Lettre	Enregistré Page	Page de la liste imprimée
Bossé, Joseph G	Musquaro	Saguenay	238	3 janvier 1871	13	132	959
Burroughs, John H. R., et F. A. Hubert Larue	"	"	398	5 " "	14	229	959
Bouliane, Flavien	Saguenay	"	99	9 octobre 1878	20	230	960
Bouliane, Frs	"	"	38	11 janvier 1883	37	91	960
			74	19 " 1886	46	263	960
Bouliane, Flavien	"	"	34	28 août 1890	60	220	961
			200	28 " "	53	156	961
Boulianne, Isaure	Tadousac	"	150	18 janvier 1875	25	4	961
Boulianne, Onésime	"	"	157a. 2r.	19 " 1886	46	265	961
Baie d'Hudson, la compagnie de la	"	"	246	2 décembre 1847	L Sp. Grants	108	961
Boulianne, Eugène	"	"	196	12 mars 1860	48	46	962
Brisson, François	"	"	21a. 2r.	15 juin 1860	48	168	962
Blair, Hugh P	"	"	76	14 juillet	47	161	962
Brisson, Joseph	"	"	109	12 décembre 1887	52	117	962
Bouliane, Joseph	"	"	280	16 septembre 1889	59	5	962
Brewer, Peter	Ely	Shefford	1200	13 novembre 1802	A Grants	484	966
Bourdages, Louis	"	"	1200	27 février 1819	E "	15	966
Bowen, Hugh	"	"	900	24 mars 1835	A Sales	205	967
Boston, Wm., les rep. lég. de	"	"	100	2 septembre 1838	T Grants	275	967
Boston, John	"	"	100	25 janvier 1840	" "	423	967
Boston, William, les rep. lég. de feu	"	"	200	27 " 1841	W "	41	967
Bourdage, Charles I. P., lieutenant	"	"	500	25 août	" "	91	967
Bombardier, Léon	"	"	200	13 avril 1867	AO Sales	177	968
Bertrand, Moïse	"	"	50	11 décembre 1868	9	138	969
Bombardier, Louis	"	"	100	15 " "			969
Bombardier, Léon, père	"	"	100	5 mars 1869	9	197	969
Bombardier, Onésime	"	"	50	12 " 1881	32	36	969
Bousquet, Pierre, fils	"	"	90	10 novembre 1886	49	19	969
Barns, William	Granby	"	200	8 janvier 1803	B Grants	1	969
Broderick, Michael	"	"	200	8 " " " "	1		969
Bégin Etienne	"	"	200	8 " " " "	1		969
Black, George	"	"	400	8 " " " "	1		969
Boutillier, William	"	"	200	8 " " " "	1		969
Bennet, Francis	"	"	200	8 " " " "	1		969
Boyd, George	"	"	100	4 mars 1857	M Sales	185	975
Baird, John	"	"	200	20 avril 1858	P "	93	975
Beaudry, Prudent	"	"	200	4 décembre 1861	V "	127	975
Bail dit Printems, Pierre	"	"	110a 2r 33p	21 mars 1865	AH "	205	975
Brigham, Erastus O	"	"	50	30 mai 1865	AI "	129	975

Beaudry, Prudent	Granby	Shefford	200	29 novembre 1866	AO Sales	63	975
Byrne, James	"	"	50	29 octobre 1867	1	50	975
Byne, James	"	"	50	15 décembre 1868	10	25	976

Beaudry, Prudent	"	"	200	4 décembre	1861	V "	127	975		
Bail dit Printems, Pierre	"	"	200	21 mars	1865	AH "	205	975		
Brigham, Erastus O	"	"	50	30 mai	1865	AI "	120	975		

Beaudry, Prudent	Granby	Shefford	200	29 novembre	1866	AO Sales	63	975		
Byrne, James	"	"	50	29 octobre	1867	1	50	975		
Byne, James	"	"	50	15 décembre	1868	10	25	976		
Bissonette, Marcel	"	"	100	1 février	1869	9	174	976		
Bergeron, Etienne	"	"	50	24 décembre	1869	11	159	976		
Burns, William	Milton	"	200	29 janvier	1803	B Grants	31	976		
Broderick, Michael	"	"	200	29 "	"	" "	31	976		
Blackwood, John	"	"	400	29 "	"	" "	31	976		
Bélanger, Joseph	"	"	400	29 "	"	" "	31	976		
Bégin, Etienne	"	"	200	29 "	"	" "	31	976		
Brander, Alexander	"	"	400	29 "	"	" "	31	976		
Buchanan, John	"	"	400	29 "	"	" "	31	976		
Boutillier, William	"	"	200	29 "	"	" "	31	976		
Bennet, Francis	"	"	200	29 "	"	" "	31	977		
Bettez, Jacob	"	"	408	29 "	"	" "	31	977		
Benoit, Edouard	"	"	200	8 février	1864	AD Sales	179	980		
Beauregard, Charles	"	"	50	15 août	1866	AN "	28	981		
Burns, Francis	"	"	50	6 mai	1867	AP "	57	981		
Boileau, Eusèbe	"	"	40	30 janvier	1869	9	169	981		
Belval, Louis	"	"	200	9 mars	1872	18	235	981		
Bachand, Louis	"	"	50	13 novembre	"	1	197	981		
Best, Catharine	Roxton	"	700	8 janvier	1803	A Grants	499	982		
Blewett, Mary	"	"	400	8 "	"	" "	499	982		
Barber, John	"	"	100	24 octobre	1831	K "	311	983		
Boileau, René	"	"	500	19 novembre	1832	M "	272	983		
Buzzel, Jonathan	"	"	100	9 février	1833	N "	9	983		
Black, James	"	"	100	14 octobre	1834	O Grants	133	983		
Boon, William	"	"	100	3 novembre	"	" "	217	983		
Boutillier, Thomas	"	"	100	2 "	1835	Q "	124	983		
Boyd, William	"	"	100	3 février	1839	T "	443	984		
Boston, John, les rep. lég. de feu	"	"	100	15 janvier	1864	AD Sales	108	985		
Bachand, Pierre	"	"	68a. 2r.	15 février	1866	AM "	2	985		
			46a. 2r.	15 "	"	" "	3	985		
Brunelle, Toussaint	"	"	40	15 décembre	1868	9	144	985		
Bell, James	Shefford	"	1200	10 février	1801	A Grants	216	987		
Berry, James	"	"	1200	10 "	"	" "	216	987		
Bell, William	"	"	200	10 "	"	" "	216	987		
Bell, John	"	"	1200	10 "	"	" "	216	988		
Bell, Samuel	"	"	200	10 "	"	" "	216	988		
Berry, Samuel	"	"	100	19 novembre	1832	A Sales	95	988		
Berry, John, et John Clark	"	"	100	2 mai	1837	B "	79	988		
Beattie, John S	"	"	100	27 décembre	1847	LSp. Grants	259	989		
Booth, Thomas, le 2e	"	"	25	10 août	1857	O Sales	26	989		
Booth, John	"	"	46a. 0r. 29p	18 décembre	1861	V "	161	990		
Bell, Nelson	"	"	97a. 2r.	20 "	"	" "	147	990		
Bennet, Edmund	"	"	100	16 "	1864	AG "	206	990		
Butler, John	"	"	70	15 mars	1865	AH "	169	990		
Bourbeau, Eusèbe	"	"	97a. 2r. 13p	20 "	"	" "	193	990		
Brodeur, Moïse	"	"	56a. 1r. 34p	16 mai	1866	AM "	121	990		

Noms des concessionnaires	Cantons	Comtés	Acres	Date des lettres-patentes	Enregistré — Lettre	Enregistré — Page	Page de la liste imprimée
Beauregard, Joseph	Shefford	Shefford	97a. 2r. 31p	16 août 1866	AL Sales	94	991
Blanchard dit Renaud, Cyprien	"	"	94	21 " "	" "	37	991
Booth, Thomas, les rep. lég. de feu	"	"	97a 2r 26p	24 " "	AN "	54	991
Brodeur, Cléophas	"	"	100	8 mai 1868	6	54	991
Boulé, Ignace	"	"	281	9 juillet "	6	192	991
Booth John Taylor	"	"	97a. 3r 26p.	31 " "	8	34	991
Booth, Thomas	"	"	136	4 novembre "	8	213	991
Bourbeau, Moïse	"	"	48a. 3r.	11 décembre "	9	139	991
Brodeur, Moïse	"	"	193	26 janvier 1869	9	160	991
Baker, John	"	"	134a. 2r.	18 mai "	10	239	991
Bourbeau, Moïse	"	"	47	2 août 1870	13	33	991
Bouchard, Charles	"	"	48a. 2r.	7 janvier 1878	26	300	991
Blanchard dit Renaud, Cyprien	"	"	100	7 mars 1884	39	204	991
Bacon, James	Stukely	"	800	3 novembre 1800	A Grants	196	992
Butler, John	"	"	800	3 " "	" "	196	992
Barbeau, François	"	"	100	5 mai 1840	U "	71	994
Brigham, Josiah S	"	"	100	7 avril 1856	L Sales	142	995
Blake, Sherburn	"	"	100	21 novembre 1859	Q "	164	995
Baily, Jason R	"	"	100	14 janvier 1864	AD "	101	995
Bernier, Prudent	"	"	69	30 " 1866	AL "	61	995
Benedict, Benejah	Ascot	Sherbrooke	200	21 avril 1803	B Grants	58	997
Ball, Jonathan	"	"	1200	21 " "	" "	58	998
Bangs, James	"	"	200	26 mars 1814	D "	49	998
Bishop de Québec, Révd. Chs. James, Lord	"	"	2000	18 décembre 1826	G "	205	999
Bowne, Thos.	"	"	100	24 octobre 1832	K "	235	1000
Bowne, Henry	"	"	100	24 " 1831	" "	237	1000
Brooks, Sam	"	"	300	20 novembre 1839	C Sales	51	1000
Burnas, Ths	"	"	100	6 février 1841	" "	331	1000
Blodget, Olivier	"	"	100	30 janvier 1843	D "	179	1000
Burns, Thom	"	"	100	9 mai 1837	R Grants	423	1000
Brooks, William	"	"	100	14 " 1855	L Sales	5	1101
Brooks, George	"	"	150	2 mars 1863	AA "	184	1001
Burton, Wm., sr	"	"	200	10 avril 1866	AM "	81	1001
Brooks, Samuel	Orford	"	96	30 janvier 1845	E "	43	1003
Brooks, Charles	"	"	518	8 octobre 1863	AC "	125	1004
			200	3 avril 1865	AJ "	6	1004
Boissé, Jean-Baptiste	"	"	100	28 janvier 1876	25	253	1005
Boisseau, Sidiôme	"	"	198	23 octobre 1878	28	137	1005
Barsalou, Emery	"	"	59	1 " 1880	36	217	1005

Bois, Etienne	Barford	Stanstead	600	15 avril 1802	A Grants	326	1006
Brook, Richard	"	"	200	15 " "	" "	326	1006
Boutillier, Louis	"	"	1200	15 " "	" "		
Boutillier, Louis, jr	"	"					

Boissé, Jean-Baptiste	"	"	100	28 janvier	1876		25	253	1005
Boisseau, Sidiôme	"	"	198	23 octobre	1878		28	137	1005
Barsalou, Emery	"	"	59	1 "	1880		36	217	1005

Bois, Etienne	Barford	Stanstead	600	15 avril	1802	A Grants		326	1006
Brook, Richard	"	"	200	15 "	"	" "		326	1006
Boutillier, Louis	"	"	1200	15 "	"	" "		326	1006
Boutillier, Louis, jr	"	"	300	15 "	"	" "		326	1006
Boutillier, Mary A	"	"	300	15 "	"	" "		326	1006
(Brunson, feu Eleonor,) Eleonor Prévost	"	"	300	15 "	"	" "		326	1007
Brunson, Martin	"	"	100	15 "	"	" "		326	1007
Brunson, Mary	"	"	100	15 "	"	" "		326	1007
Brunson, James	"	"	100	15 "	"	" "		326	1007
Brunson, Daniel	"	"	100	15 "	"	" "		326	1007
Brunson, John L	"	"	100	12 avril		" "		326	1007
Brunson, Alexander	"	"	100	12 "		" "		326	1007
Baldwin, Ezra	"	"	82 a. 8r.	18 septembre	1855	L Sales.		55	1008
Baldwin, Isaac	"	"	81a. 2r. 16p	19 mai	1860	R "		159	1008
Bean, Edwin	Augm. de Barford.	"	57	23 août	1886		47	117	1008
			20	14 janvier	1887		47	234	1008
Bartlett, Joseph	Barnston	"	1200	11 avril	1801	A Grants.		223	1008
Bartlett, Joseph, jr	"	"	1200	11 "	"	" "		223	1008
Buttolph, Elihn	"	"	1200	11 "	"	" "		223	1008
Brower, Jacob	"	"	1000	11 "	"	" "		223	1009
Bell, Samuel	"	"	200	7 janvier	1805	B "		305	1009
Brandie, James	"	"	600	1 septembre	1823	F "		40	1009
Bellows, John	"	"	209	20 décembre	1832	A Sales		109	1009
Barns, David	"	"	79a. 1r 43 1/2 p	18 juillet	1839	B "		457	1010
Baxter, James, les rep. lég. de feu l'hon	"	"	100	9 janvier	1840	C "		139	1010
Butler, Thomas Cass	"	"	50	26 novembre	"	" "		307	1010
Buckland, William	"	"	100	26 "	"	" "		313	1010
Bacon, Ebenezer	"	"	50	23 septembre	1843	D "		309	1011
Buckland, William	"	"	100	18 août	1845	E "		148	1011
Baldwin, Lotis, jr	"	"	50	8 février	1847	F "		8	1011
Baldwin, Richard, jr.	"	"	42a. 30p.	14 "	1855	K "		134	1011
Bryan, James	"	"	100	1 décembre	1857	P "		7	1011
Bacon, Orrin, et Timothy Turner	"	"	75a. 17 1/2 p.	22 mars	1864	AE "		24	1011
Brian. Abraham	"	"	37	17 juin	"	AF "		83	1012
Blake, Isaac A	"	"	50	6 juillet	1865	AI "		159	1012
Brown, Luther	"	"	37a. 32p.	27 janvier	1669		10	61	1012
Blanchard, Carlisle	"	"	150	2 décembre	1870		14	200	1072
Blake, Isaac Alpheus	"	"	50	23 novembre	1872		19	69	1012
Buckland, Mason I	"	"	77	20 décembre	"		19	78	1012
Brown, Hackell C	"	"	50	6 "	1883		33	211	1012
Beech, Stephen	Hatley	"	200	25 mars	1803	B Grants		80	1014
Blanchard, Peter D	"	"	203	25 "	"	" "		80	1014
Boyton, Edmund	"	"	200	25 "	"	" "		80	1014
Bean, Simon	"	"	200	2 novembre	1830	H "		369	1015
Burbank, Charles	"	"	100	20 "	"	" "		369	1015
Burbank, Alphonso	"	"	100	20 "	1831	" "		369	1015
Brown, William	"	"	100	20 "	1830	" "		369	1016
Bacon, Moses, jr	"	"	100	20 "	"	" "		369	1016
Brown, James	"	"	100	20 "	"	" "		369	1016

Noms des concessionnaires	Cantons	Comtés	Acres	Date des lettres-patentes	Enregistré — Lettre	Enregistré — Page	Page de la liste imprimée
Brown, James	Hatley	Stanstead	103½	15 août 1835	A Sales	261	1017
Bacon, Ebenezer	"	"	100	6 février 1838	B "	213	1017
Bean, Simon	"	"	150	8 janvier 1855	K "	69	1018
Boynton, Gardner, 2e	"	"	100	15 décembre 1863	AD "	18	1018
Bean, Freeman	"	"	76	1 juin 1864	AF "	31	1018
Bennett, William	"	"	36a. 3r.	31 mai 1869		12	24	1019
Bean, Edwin	"	"	197	10 novembre 1883		33	199	1019
Burns, Timothy	Magog	"	50	4 septembre 1875		24	139	1020
Brunson, Lyman	Stanstead	"	1000	27 " 1800	A Grants		182	1022
Batcheldor, Jonathan	"	"	200	19 avril 1832	A Sales		29	1023
Bodwell, Eliphalet	"	"	200	24 août	" "		69	1023
Blunt, Moses	"	"	100	20 décembre	" "		107	1023
Burr, Warren	"	"	30	7 novembre 1833	" "		155	1023
Burr, Sylvanus	"	"	25a. 25p.	7 "	" "		179	1023
Bachelder, Jacob	"	"	9a. 2r. 21p.	23 septembre 1835	" "		269	1024
Bishop, Hiram	"	"	70	29 octobre 1835	" "		291	1024
Bodwell, Eliphalet	"	"	140	17 "	" "		287	1024
Bachelder, Nathaniel	"	"	100	20 février 1836	" "		393	1024
Bachelder, Jonathan	"	"	100	25 avril 1839	B "		405	1025
Brainard, Israël	"	"	100	25 " "	" "		407	1025
Bullock, Chauncey	"	"	100	27 " "	" "		413	1025
Baxter, James, les rep. lég. de	"	"	50	9 novembre 1840	C "		129	1025
Bube, Wesley	"	"	100	4 janvier 1841	" "		325	1025
Boody, Joseph W	"	"	200	27 juin 1846	E "		308	1025
Blackadder, Magdalen	"	"	200	25 septembre 1847	F "		138	1025
Brown, Washington	"	"	160	12 janvier 1848	" "		214	1025
Boynton, Jesse P	"	"	100	3 février 1849	G "		56	1025
Brainard, Israël, jr	"	"	100	26 juin 1852	H "		233	1026
Brainard, Timothy D	"	"	100	4 janvier 1855	K "		67	1026
Brown, Joseph	"	"	100	23 juillet 1858	P "		138	1026
			50	4 septembre "	" "		150	1026
Boynton, Wilder Pierce	"	"	100	21 mars 1864	AE "		23	1027
Bellock, William	"	"	108	2 décembre 1865	AK "		130	1027
Bodwell, Andrew	"	"	75	15 mars 1869		10	166	1027
Brown, Robie	"	"	113	9 " 1871		15	46	1028
Reach, Nathan A	"	"	50	27 juillet 1881		35	272	1028
Brown, Robia	"	"	200	29 août 1884		34	166	1028
Bell, Hon. M	Caxton	Saint-Maurice	1250	24 janvier 1839	T Grants		89	1029
Bissonnette, Mich	"	"	832	12 mars "	" "		189	1029
Bradford, Chs	Caxton	Saint-Maurice	520	22 juin 1839	T Grants	237	1029
Belmare, Jos	"	"	104	22 octobre "	" "			1029
Bernier, Amable	"	"						

Reach, Nathan A.	"		"	200	29 août	1884		34	166	1028
Brown, Robia	"		"	200	29 août	1839	T Grants		89	1029
Bell, Hon. M.	Caxton		Saint-Maurice	1250	24 janvier	"	" "		189	1029
Bissonnette, Mich.	"		"	832	12 mars					

Bradford, Chs.	Caxton	Saint-Maurice	520	22 juin	1839	T Grants		237	1028
Belmare, Jos.	"	"	104	22 octobre	"	" "		303	1030
Bernier, Amable	"	"	127	5 mai	1865	AI Sales		67	1030
Berthiaume, Pierre Treffé, et Frs. Lacombe	"	"	104	8 février	1866	AL "		79	1030
Boucher, Luc, père	"	"	52	5 décembre	"	AO "		80	1030
Boucher, Luc, fils									
Bernier, Amable	"	"	59	26 février	1867	AL "		186	1030
Bernier, Amable, et Alexis Milette	"	"	104	25 avril	"	AP "		22	1030
Barber, Peter	"	"	70	29 mai	1868		1	204	1030
Beauchemin, Louis J.-Bte.	"	"	52	1 juin	"		6	110	1030
			52	19 "	"		6	145	1031
Bourassa, Raphaël, and Jos. Giguère	"	"	104	31 octobre	1883		39	137	1031
Bourassa, Michel	"	"	104	17 janvier	1884		39	219	1031
Bell, Hon. Mathew	Augm. de Caxton	"	4575	24 "	1839	K Sp. Grants		41	1032
Bellemare, Eusèbe	" "	"	75	8 février	1861	T Sales		243	1032
Blais, Joseph	" "	"	75	12 avril	1862	W "		97	1032
Bourassa, Antoine	" "	"	112½	31 mai	1862	" "		205	1032
Blais, George	" "	"	37½	28 décembre	1863	AD "		41	1032
Bourassa, Isaac	" "	"	15	4 juin	"	AF "		49	1032
Boisvert, Moïse	" "	"	55	8 janvier	1866	AK "		198	1032
Bellerive, Etienne	" "	"	30	24 "	"	" "		41	1032
Boucher, Régis	" "	"	75	13 novembre	"	AO "		32	1032
Bourassa, George	" "	"	78	17 "	"	" "		40	1032
Boisvert, François	" "	"	28a. 2r.	17 "	"	" "		41	1032
Boisvert, Laurent	" "	"	31	2 mai	1867	AP "		50	1032
Boisvert, François	" "	"	59	21 mars	1868		6	16	1033
			43	3 avril	"		6	21	1033
			43	28 "	"		6	36	1033
Boucher, Guillaume	" "	"	75	20 "	"		6	30	1033
Boisvert, Grégoire	" "	"	43	27 "	"		6	33	1033
Bourassa, Henri, J. Lesieur, et F. Garceau	" "	"	71	28 "	"		6	35	1033
Bourassa, Raphaël, et.	" "	"	82	29 "	"		6	38	1033
Bournival, Augustin									
Bellemare, Ignace	" "	"	75	30 "	"		6	41	1033
Bournival, François	" "	"	37½	7 mai	"		6	50	1033
Bellemare, Aug., et Jas. Desauluiers	" "	"	75	7 "	"		6	52	1033
Bournival, Hyacinthe, et.	" "	"	75	8 "	"		6	56	1033
Bournival François									
Bourassa, Raphaël	" "	"	37½	8 "	"		6	57	1033
Bourassa, Michel, et al	" "	"	25½	14 "	"		6	68	1033
Bourassa, Raphaël	" "	"	59½	3 juin	"		6	103	1033
Bourassa, Charles	" "	"	99	4 "	"		6	104	1033
Bournival, Onésime	" "	"	37½	23 avril	"		6	107	1033
Blais, George, et I. Giguère	" "	"	69	25 "	1869		6	109	1033
Bellemare, Pierre	" "	"	49½	2 juin	1868		6	111	1034
Boisvert, Toussaint, et Luc Gélinas	" "	"	67	10 "	"		6	114	1034
Bourassa, Jérémie	" "	"	72	10 "	"		6	115	1034
Bourassa, Raphaël, et autres	" "	"	85	10 "	"		6	116	1034
Bellefeuille, Calixte	" "	"	35½	12 "	"		6	125	1034

INDEX ALPHABÉTIQUE—Suite

Noms des concessionnaires	Cantons	Comtés	Acres	Date des lettres-patentes	Enregistré: Lettre	Enregistré: Page	Page de la liste imprimée
Boisvert, Laurent	Augm. de Caxton	Saint-Maurice	2½	24 juin 1868	6	154	1034
Bourassa, Elie	" "	"	2	24 " "	6	155	1034
Bourassa, George	" "	"	54	26 " "	6	160	1034
Bellemare, Isaac, et al	" "	"	20	25 " "	6	166	1034
Bournival, Augustin	" "	"	35½	26 " "	6	167	1034
Blais, Joseph	" "	"	75	3 juillet "	6	181	1034
Bourassa, Michel, et Pierre Héroux	" "	"	98	13 " "	6	210	1035
Bellefeuille, Luc	" "	"	8	18 " "	6	216	1035
Bourassa, E., et E. Lacerte	" "	"	109½	14 août "	6	243	1035
Bellemare, Isaac, T. Gélinas, et A. Grenier	" "	"	60	8 avril 1869	9	242	1035
Boisvert, Régis	Shawinigan	"	50	25 septembre 1860	S Sales	98	1035
Bourassa, George	"	"	50	26 " "	" "	101	1035
Bellemare, Charles	"	"	50	26 " "	" "	104	1035
Blais, Moïse	"	"	33½	27 " "	" "	105	1035
Boauque, Louis	"	"	55	16 janvier 1861	T "	186	1036
Bernier, Antoine, et Jean Audet	"	"	100	16 " "	" "	188	1036
Boisvert, Régis	"	"	100	17 " "	" "	197	1036
Boisvert, Raphaël, les rep. lég. de feu	"	"	50	17 " "	" "	198	1036
Bellemarre, Eusèbe	"	"	50	19 " "	" "	207	1036
Bellemarre, Jean les rep. lég. de feu	"	"	100	19 " "	" "	210	1036
Bellemarre, Elie	"	"	50	19 " "	" "	211	1036
Bellemarre, Paul	"	"	100	21 " "	" "	214	1036
Bellemarre, Damase	"	"	50	21 " "	" "	216	1036
Biron, Adolphe	"	"	50	22 " "	" "	219	1036
Bernier, Antoine	"	"	33a.1r.14p	26 septembre "	U "	243	1037
Beauchemin, Romuald et autres	"	"	100	27 " "	V "	11	1037
Bourassa, Joseph, jr	"	"	50	28 " "	" "	17	1037
Beaulieu, Louis	"	"	130	13 mars 1863	AA "	200	1038
Bellemarre, Eusèbe, et	"	"	33¼	10 juin "	AB "	147	1038
Bellemarre, Elie							
Blais, Prosper							
Boisvert, Michel, et Alexis Lesieur	"	"	100	11 " "	" "	151	1038
Blais, Louis	"	"	100	16 mai 1864	AE "	227	1038
Béland, Pierre	"	"	100	30 janvier 1865	AH "	35	1038
Baptist, George	"	"	66	9 février "	" "	68	1039
Boisvert, Joseph	"	"	50	12 mars 1866	AM "	34	1039
Boucher, Jérôme	"	"	50	14 avril "	" "	90	1 39
Bellemarre, Olivier	"	"	100	15 octobre "	AN "	204	1039
Berthiaume, Fabien	"	"	130	14 janvier 1867	1	198	1039
Berthiaume, Etienne	Shawinigan	Saint-Maurice	130	14 janvier 1867	3	8	1039
Blais, Moïse	"	"	33½	14 mai "	6	69	1039
Bellemare, Célestin	"	"	50	28 " "			

Boucher, Jérome	"		"		100	15 octobre	"	AN "	204	1039	
Bellemarre, Olivier	"		"		150	14 janvier	1867	1	198	1039	
Berthiaume, Fabien											

Berthiaume, Etienne	Shawinigan		Saint-Maurice		130	14 janvier	1867		3	8	1039
Blais, Moïse	"		"		33⅓	14 mai	"		6	69	1039
Bellemare, Célestin	"		"		50	28 "	"		6	81	1039
	"		"		123	28 "	"		6	84	1040
Beauchemin, Louis J.-Bte.	"		"		67½	2 juin	"		6	98	1040
Bourassa, Jérémie	"		"		123	7 "	"		6	129	1040
Blais, Louis	"		"		100	31 juillet	"		6	221	1040
Bellemare, Célestin, les rep. lég. de	"		"		123	13 juin	1870		13	7	1040
Baptist, Alexander	"		"		388	31 décembre	1884		42	91	1041
					pds. franç						
Bell, Mathew, et David Munro	Trois-Rivières		Trois-Rivières		16250	31 mai	1824	F Grants	433	1041	
Bell, Mathew, Hon	"		"			16 juin	1831	I Sp. "	32	1042	
					pds angl.						
Baptist, George	"		"		51390	13 "	1866	P "	169	1042	
Baptist, Alexander	"		"		28304	19 avril	1888	4	236	1042	
Banque de Montréal, La	"		"		132371	29 octobre	1864	PG rants	141	1042	
Bonneau, George	Armand		Témiscouata		71	4 août	1865	K "	230	1043	
Bérubé, Théodore	"		"		49¼	13 "	1868	7	47	1043	
Beaulieu, Marcel	Bégon		"		100	30 avril	1875	25	94	1044	
Bertrand, Charles	"		"		92	15 mai	1883	38	111	1045	
Bernier, Guillaume	"		"		50	27 février	1886	48	23	1045	
Belavance, Théophile	"		"		50	19 décembre	1887	52	144	1045	
Bertrand, Chs. George Bertrand, Charles, et Baptiste Raymond	Demers		"		100	7 mai	1883	37	100	1046	
Bertrand, Charles F. A	Denonville		"		100	28 janvier	1868	3	7	1047	
Beaulieu, Jérémie	"		"		133⅓	28 mars	1870	11	201	1047	
Bertrand, Louis	"		"		209	17 octobre	1870	13	78	1047	
Bertrand, Louis Achille	"		"		125	23 août	1879	36	42	1047	
Boucher, Jean, et Boucher, Alexis	"		"		81	12 février	1890	59	146	1047	
Belleisle, Magloire	Hocquart		"		100	21 août	1884	37	145	1047	
Beaulieu, Jérémie	"		"		100	25 avril	1887	37	340	1047	
Bertrand, Charles	Seign. de l'Isle Verte		"		372a.	23 novembre	1869	11	142	1048	
	Viger		"		100	13 mai	1868	A B Sales	64	1048	
Bertrand, Louis Achille	"		"		262	15 "	1863	" "	67	1048	
Berubé, George, snr	"		"		55	5 mars	1868	6	9	1049	
Bertrand, Charles	"		"		100	31 janvier	1871	13	150	1049	
Beaulieu, François	"		"		50	26 décembre	1872	18	248	1049	
Bertrand, Charles	"		"		50	24 octobre	1873	23	2	1049	
					58	11 mars	1879	28	239	1049	
Blanchet, Narcisse	"		"		104a. 2r.	25 août	"	36	43	1049	
Bernier, Hilaire	"		"		47	7 mai	1883	30	108	1050	
Beaulieu Narcisse	"		"		25	16 août	"	38	200	1050	
Bérubé, George	"		"		50	21 "	1884	43	170	1050	
Bernier, Révd L. N	"		"		50	21 "	"	43	173	1050	
Bertrand, Charles	"		"		84	29 septembre	1885	46	164	1050	
Beaulieu, Jean et François Desbiens	"		"		100	20 novembre	1889	59	43	1051	
Beaulieu, Alexandre et Joseph Gagnon	"		"		100	12 décembre	"	58	252	1051	
Beaulieu, Joseph	"		"		50	27 janvier	1890	59	105	1051	

1887

Noms des concessionnaires	Cantons	Comtés	Acres	Date des lettres-patentes	Enregistré — Lettre	Enregistré — Date	Page de la liste imprimée
Bossé, Louis et	Whitworth	Témiscouata	100	13 mars 1848	F Sales	312	1051
Bossé, Maximilien	"	"	100	13 " "	" "	311	1051
Bossé, Benjamin	"	"	100	13 " "	" "	316	1051
Bossé, Louis	"	"	100	20 " "	" "	327	1052
Bérubé, André, jr	"	"	100	20 " "	" "	328	1052
Bélanger, Martin	"	"	100	20 " "	" "		
Bérubé, Maximilien							
Bossé, Benjamin, Jean-Bte Hudon dit Beaulieu, et Benjamin Dionne	"	"	100	11 octobre "	G "	30	1052
Bonenfant, Cyprien	"	"	48	9 décembre 1852	AA Grants	163	1053
Bonenfant, Charles	"	"	50	20 novembre 1854	BB "	9	1053
Bourgoin, Damase	"	"	50	20 " "	" "	10	1053
Bélanger, Joseph	"	"	61	4 mai 1877	20	200	1054
Beaulieu, George	"	"	66a. 2r.	29 août 1878	28	97	1954
Beaulieu, Jean-Baptiste	"	"	100	5 mai 1880	36	159	1055
Beaulieu, Hilaire, et Ls. Guérette	"	"	100	5 " "	36	160	1055
Rérubé, Eusèbe	"	"	46	16 juin 1882	30	133	1055
Bérubé, Maxime	"	"	46	76 août "	38	26	1055
Beaulieu, Michel	"	"	25	15 mai 1883	38	113	1055
Bélanger, Germain	"	"	100	16 août "	38	203	1055
Bouchard, Thomas	"	"	50	20 septembre "	38	270	1055
Bérubé, Victor	"	"	25	24 " "	38	290	1056
Boucher, Louis	"	"	25	24 " "	38	292	1056
Bérubé, Pascal	"	"	100	25 " "	39	24	1057
Berubé, Jérémie	"	"	50	25 " "	39	27	1057
Bérubé, Joseph	"	"	100	16 octobre "	39	72	1057
Bérubé, Victor	"	"	25	16 " "	39	74	1057
Bouchard, Joseph	"	"	25	17 janvier 1884	39	224	1057
Bérubé, Emile	"	"	50	19 décembre "	45	51	1058
Bourgouin, Stanislas	"	"	50	24 avril 1889	56	121	1059
Bourgouin, Lindor	"	"	59	24 avril "	56	120	1059
Butler, Jos., et Felicésime Dubé	"	"	95	12 décembre "	58	256	1060
Berubé Hermidas, et Alphé Deschène	"	"	100	13 " "	58	257	1060
Boivin, Pierre	Abercromby	Terrebonne	103	14 mars 1845	E Sales	74	1061
Brousseau, Jean-Bte	"	"	101	16 juillet "	X Grants	443	1061
Bélanger, Pierre	"	"	101	17 février 1846	E Sales	234	1061
			202	17 " "	" "	235	1061
Burke, Révd Patrick	"	"	101	23 mars "	" "	258	1046
			224	11 août 1860	S "	67	1062

Noms des concessionnaires	Cantons	Comtés	Acres	Date des lettres-patentes	Enregistré — Lettre	Enregistré — Date	Page de la liste imprimée
Bernard dit Larivière, Frs. de Sales	Abercromby	Terrebonne	100	21 mars 1871	13	188	1063
Bell, Joseph	"	"	150	17 décembre 1873	22	89	1063
Brière, Louis	"	"	202	14 septembre 1882			
Beaubien l'hon. Louis	"	"					

Belanger, Pierre				202	17							
Burke, Révd Patrick	"		"	101	23 mars		"	"	"	258	1046	
				224	11 août	1860	S	"		67	1062	

Bernard dit Larivière, Frs. de Sales	Abercromby	Terrebonne	100	21 mars	1871			13	188	1063	
Bell, Joseph	"	"	150	17 décembre	1873			22	89	1063	
Brière, Louis	"	"	202	14 septembre	1882			39	16	1063	
Beaubien l'hon. Louis	"	"	49	21 février	1889			56	6	1063	
Beaubien, Joseph	"	"	49	21 "	"			56	7	1063	
Beaubien, Louis, jr	"	"	50½	21 "	"			56	8	1063	
Beaubien, Charles	"	"	50½	21 "	"			56	9	1063	
Blondin, Noël	Beresford	"	169	4 avril	1871			13	198	1064	
Belisle, Isidore	"	"	100	15 février	1882			30	30	1064	
			200	24 novembre	1885			46	213	1064	
Bohemier, Fierre C	"	"	202½	12 avril	1888			52	252	1065	
Bohemier, Pierre	"	"	279½	12 avril	"			52	253	1065	
Bisson, Zéphirin	Salaberry	"	50	1 août	"			55	73	1065	
Brunet, François	Doncaster	"	150	3 novembre	1890			60	277	1065	
Brunet, Isidore	Morin	"	50	1 février	1864	A	D	Sales	152	1066	
Bourbeau, Alfred	"	"	100	1 août	"	A	F	"	211	1066	
Biard, Nicolas	"	"	100	2 juillet	1868			6	174	1066	
Brunet, Arsène	"	"	50	2 "	"			6	176	1067	
Bélecque, Moïse	"	"	88	4 avril	1871			13	199	1067	
Bastien, Théophile	"	"	100	4 "	"			13	200	1067	
Brunette, Hilarion	"	"	85a. 2r.	4 "	"			13	201	1067	
Boileau, Dosithée	"	"	80	5 "	"			13	208	1067	
Brazeau, Pascal	"	"	91	11 "	"			13	217	1067	
Brisebois, Terence	"	"	125	17 novembre	"			16	114	1067	
Blondin, Isidore	"	"	100	17 "	"			16	115	1067	
Beauchamp, Sylvestre	"	"	50	16 janvier	1872			16	150	1067	
Brunette, Jean-Baptiste	"	"	57	22 avril	"			18	32	1067	
Bigras, Dominique	"	"	50	22 avril	1872			18	39	1067	
Baulnes, Joseph	"	"	100	16 août	"			18	129	1067	
Bélecque, Moïse, et George Audette dit Lapointe	"	"	44a. 2r.	12 février	1873			21	32	1067	
Beauvais, Thomas	"	"	100	26 avril	"			21	68	1067	
Bélecque, Louis	Wexford	"	50	23 "	1878			28	10	1069	
Burns, William, sr	Morin	"	100	8 mars	1877			27	307	1068	
Barbe, Gilbert	"	"	57	16 juin	1879			36	8	1068	
Brunette, Honoré	"	"	70	28 septembre	1882			30	167	1068	
Belisle, Joseph	"	"	50	17 octobre	1883			39	87	1068	
Brunet, Honoré	"	"	90	18 mai	1885			46	4	1068	
Beauchamp, Eloi	Wexford	"	102	20 décembre	1887			52	146	1070	
Boyer, Israël, jnr	"	"	97	20 juin	1890			60	113	1070	
Boyer, Israël	"	"	190	10 janvier	1888			52	162	1070	
Bellehumeur, Joseph	Newton	Vaudreuil	1184	6 mars	1805	B	Grants		327	1071	
Barbeau, Toussaint	"	"	85	18 juin	1849	G	Sales		102	1072	
Burke, John	"	"	100	26 août	1851	H	"		45	1072	
Bourgon, Pierre	"	"	100	7 juillet	1870			13	22	1072	
Bishop, John	Dudswell	Wolfe	1200	13 mai	1805	B	Grants		390	1074	
Bishop, Nephtalie	"	"	1200	13 "	"	"	"		390	1074	
Barnum, Barnabus	"	"	1200	13 "	"	"	"		390	1074	
Barnum, Ebenezer	"	"	1200	13 "	"	"	"		390	1074	

Noms des concessionnaires	Cantons	Comtés	Acres	Date des lettres-patentes	Enregistré — Lettre	Enregistré — Page	Page de la liste imprimée
Barnum, Jehiel	Dudswell	Wolfe	1200	13 mai 1805	H Grants	390	1074
Barnum, Stephen, jr	"	"	1200	13 " "	H "	390	1074
Barnum, Richard	"	"	200	13 " "	" "	390	1074
Barker, Philip A	"	"	500	14 " 1831	K "	13	1074
Bishop, Amos	"	"	200	18 janvier 1836	Q "	354	1075
Bishop, Amos P	"	"	200	18 " "	" "	352	1075
Bishop, John, jr	"	"	100	13 juin 1856	L Sales	181	1077
Bishop, Merritt H	"	"	100	4 mai 1861	U "	82	1077
Bishop, Paul W	"	"	100	11 janvier 1865	AH "	2	1077
			23	25 avril 1868	3	134	1077
Bishop, Rollin F	"	"	33	19 juin 1871	15	140	1077
			118a. 2r.	13 novembre 1884	42	45	1078
Bourgard, J., et Bourgard, Jean-Baptiste	"	"	200	17 octobre 1889	58	184	1078
Beaudoin, Pierre	Village Disraeli	"	2r.	26 mars 1890	59	241	1079
Bernier, Louis Octave	Garthby	"	50	15 octobre 1867	1	12	1079
			50	17 " "	2	1	1079
Blais, Joseph	"	"	53	31 décembre 1878	20	243	1080
Bignell, Francis H	"	"	170	7 janvier 1882	31	46	1080
Brousseau, Ferdinand, et Brousseau, Vilmer	"	"	7	22 octobre 1883	39	100	1081
Bélanger, Thomas J	"	"	55	25 " "	39	114	1081
Bélanger, Romain	"	"	127	12 juillet 1886	48	198	1081
Bilodeau, Théodore	"	"	100	15 octobre "	48	300	1081
Bouchard, Alfred	"	"	59	16 juin 1887	49	260	1081
Bernier, Joseph	"	"	73	5 " 1888	55	3	1081
Bourget, Alphonse	"	"	100	19 décembre 1889	58	273	1081
Bingham, Abner	Ham	"	1200	29 juillet 1807	C Grants	161	1082
Bingham, Abigaïl	"	"	200				
Bingham, Morcy	"	"	200				
Bingham, Nabby	"	"	200				
Bingham, Jetty	"	"	200				
Bingham, Amandy	"	"	200				
Bellair, Louis Plessis	"	"	1000	29 " 1807	C "	161	1082
Brousseau, Zéphirin	"	"	24	14 août 1860	S Sales.	68	1082
Boulanger, Isaïe	"	"	3	24 décembre 1863	AD "	34	1083
Boulanger, Joseph	"	"	8	24 " "	" "	35	1083
Bégin, Rémi	"	"	129	4 janvier 1883	30	257	1083
Bégin, Louis	"	"	100	4 juin "	38	124	1083
Bourget, François	Ham	Wolfe	100	4 juin 1883	38	125	1083
Beauchêne, Prosper	"	"	99	27 avril 1888	52	272	1083
Bellerose, Délia	"	"	150	11 mars 1889			

Boulanger, Joseph	"	"	8	24 "	"	"	"	"	
Bégin, Rémi	"	"	129	4 janvier	1883	30	257	1083	
Bégin, Louis	"	"	100	4 juin	"	38	124	1083	
Bourget, François	Ham	Wolfe	100	4 juin	1883	38	125	1083	
Beauchêne, Prosper	"	"	99	27 avril	1888	52	272	1083	
Bellerose, Délia	"	"	150	11 mars	1889	56	20	1084	
Bélisle, Ludger	"	"	166	20 "	"	56	58	1084	
Beauchêne, Prosper	"	"	99	29 avril	"	56	125	1084	
Boisvert, Joseph	"	"	41½	16 juin	"	58	37	1084	
Bourgeois, Louis C	Ham-Sud	"	100	11 juillet	1863	AB Sales.	217	1085	
Buteau, Marie, épouse d'Ad. Stein, et Beaudet, Noël Athanase, et 8 autres	"	"	100	27 septembre	1864	AG "	70	1086	
Bennett, James H	"	"	190	28 août	1871	15	208	1086	
Bennett, Thomas	"	"	1474	18 mars	1873	19	142	1086	
Blodgett, Frederick	"	"	179	21 octobre	"	22	38	1087	
Boutin, Narcisse	St.-Camille	"	50	22 mars	1862	W Sales.	54	1087	
Bellerose, Jacques D	"	"	50	16 décembre	1863	KK Grants.	36	1087	
Bellerose, Octave	"	"	50	16 "	"	" "	49	1088	
Bell, Joseph	"	"	50	16 "	"	" "	42	1088	
Beaubien, Joseph	"	"	50	17 "	"	" "	44	1088	
Beaubien, George Onézime	"	"	50	17 "	"	" "	50	1088	
Bell, Pierre	"	"	50	17 "	"	" "	51	1088	
Boutin, Prudent	"	"	50	17 "	"	" "	55	1088	
Boisvert, Télesphore	"	"	50	18 "	"	" "	58	1088	
Boutin, Pierre	"	"	50	18 "	"	KK Grants	60	1088	
Boutin, Narcisse	"	"	50	18 "	"	" "	62	1088	
Boutin, Charles	"	"	50	20 septembre	1865	LL "	16	1088	
Boutin, François-Xavier	"	"	50	3 juillet	1873	20	15	1089	
Breton, Thomas, jr	"	"	50	18 mars	1885	45	305	1089	
Bourque, Joseph, jr	"	"	100	15 octobre	1886	48	298	1089	
Beaubien, Joseph Onésime	"	"	90	25 février	1888	52	219	1090	
Bellerose, Octave	"	"	150	30 janvier	1889	55	261	1090	
Boutin, Louis	"	"	50	1 avril	1890	59	259	1090	
Boisclair, George	"	"	50	15 août	"	60	190	1090	
Boudreau, François Osias	Stratford	"	50	13 octobre	1858	GG Grants	166	1091	
Beaumier, Alexis Livin	"	"	50	13 "	"	" "	167	1091	
Bergeron, Hubert	"	"	50	13 "	"	" "	164	1091	
Béliveau, Michel	"	"	50	5 décembre	1859	HH "	38	1091	
Beaumier, Alexis, les rep. lég. de feu	"	"	50	28 "	"	" "	43	1091	
Beauvais, Antoine	"	"	20	8 juillet	1863	AB Sales	208	1091	
Beaumier, Onézime	"	"	50	13 août	1866	LL Grants	40	1091	
Brodeur, Eusèbe	"	"	150	24 février	1873	21	38	1091	
Beauvais, Antoine	"	"	50	24 "	1873	20	6	1091	
Béliveau, Siméon	"	"	50	5 août	"	20	25	1091	
Bernier, François Marcel	"	"	100	9 février	1883	30	287	1092	
Beaulieu, Charles	"	"	139	24 avril	1885	45	361	1092	
Béliveau, Jean	"	"	200	21 juillet	"	46	93	1093	
Brodeur, Augustin	"	"	100	22 novembre	1887	52	77	1093	
Boisvert, Antoine	"	"	50	11 mars	1889	53	41	1093	
Bourgeau dit Lacroix, Charles	Village St-Hippolyte	"	1	16 mai	1870	11	231	1094	
Bureau, Dame Cécilia, vve. de Samuel Roy	" Olivier	"	2r. 9p.	19 décembre	1889	58	277	1095	
Boomhower, Jacob	Weedon	"	100	6 février	1837	R Grants	245	1096	

Noms des concessionnaires	Cantons	Comtés	Acres	Date des lettres-patentes	Enregistré: Lettre	Enregistré: Page	Page de la liste imprimée
Borden, Asa	Weedon	Wolfe	100	16 novembre 1836	R Grants	175	1096
Bornes, Abner	"	"	100	6 février 1837	" "	251	1097
Barnes, Willard	"	"	100	19 octobre 1840	U "	309	1097
Brière, François, fils	"	"	66a 2r, 26⅔p	3 " 1866	AN Sales	175	1097
Benoit, Justinien	"	"	200	23 juin 1868	6	143	1097
Biron, Moïse	"	"	200	20 juillet 1869	11	82	1097
Benoit, Narcisse	"	"	100	11 janvier 1871	13	140	1097
Brodeur, Jean-Baptiste	"	"	152	16 février 1874	23	58	1098
Beaudry, Toussaint	"	"	100	6 avril 1875	25	66	1098
Brière, François, les rep. lég. de	"	"	133⅓	11 mai "	25	99	1098
Benoit, Hubert	"	"	100	9 mars 1876	25	285	1098
Brière, Alexis	"	"	47½	21 août "	26	76	1098
Brault, Damase	"	"	50	23 mars 1877	26	173	1098
Blanchard, Zéphirin	"	"	200	31 décembre 1878	28	200	1098
Beaudry, Olivier N	"	"	100	15 janvier 1879	32	4	1098
Bain dit Fontaine, Eusèbe	"	"	200	5 septembre "	32	20	1099
Bourque, Moïse	"	"	100	8 mai 1880	36	161	1099
Bonnet, Jean-Baptiste	"	"	200	7 décembre 1881	32	264	1099
Brière, Alexandre	"	"	200	31 août 1883	38	179	1099
Beaudry, Frédéric	"	"	100	21 mai 1884	43	73	1099
Benoit, Narcisse	"	"	100	11 novembre "	43	278	1099
Banque de St-Hyacinthe, la	"	"	100	11 septembre 1886	48	260	1099
Biron, Raphaël	"	"	100	14 décembre "	49	55	1099
			100	" " "	49	56	1099
Beaudry, O. Nazaire	"	"	100	10 août 1887	52	16	1099
Broderick Miche!	Wolfestown	"	1200	14 " 1802	A Grants	414	1099
Boyd, John	"	"	500	19 novembre 1832	M "	312	1100
Brunet, Charles	"	"	200	14 mai 1840	U "	107	1100
Bezeau, André	"	"	100	29 décembre 1862	AA Sales	60	1101
Blais, Michel	"	"	300	27 avril 1863	" "	246	1101
Bédard, Etienne, A. Nadeau, et F. X. Rouleau	"	"	100	18 mai "	AB "	43	1101
Beaudoin, Louis, jr	"	"	100	3 juillet 1873	21	148	1102
Bourassa, G., par sa veuve, dame Rose Olivier	"	"	50	25 octobre 1877	26	281	1102
Boucher, Job	"	"	100	30 septembre 1881	32	179	1102
Bell, John	"	"	200	17 janvier 1882	31	50	1102
Boulanger, Louis	"	"	100	30 septembre "	30	174	1102
Bissonnette, Jean	"	"	100	13 décembre 1884	45	42	1103
Beaudoin, Louis, jnr	"	"	50	7 juillet 1885	46	61	1103
Blais, Herménégilde	"	"	100	2 juin 1886	48	136	1103
Bélanger, George	Wolfestown	Wolfe	200	10 juin 1886	48	113	1103
Bédard, Célanire	"	"	80	24 mars 1887	49	107	1103
Barlow, John Weir	Wotton	"	36	4 mai 1854	I Sales	242	1104

Bissonnette, Jean	"	"	100	13 décembre	1884	45	42	1003		
Beaudoin, Louis, jur	"	"	50	7 juillet	1885	46	61	1103		
Blais, Herménégilde	"	"	100	2 juin	1886	48	126	1103		

Bélanger, George	Wolfestown	Wolfe	200	10 juin	1886	48	113	1103		
Bédard, Célanire	"	"	80	24 mars	1887	49	107	1103		
Barlow, John Weir	Wotton	"	36	4 mai	1854	I Sales	242	1104		
			50	4 "	"	AA Grants	251	1104		
Bilodeau, Louis, et Jos. Wattier, cession de	"	"	50	11 novembre	"	" "	278	1104		
Bourque, Prudent	"	"	50	10 décembre	1856	BB "	158	1104		
Boisvert, Louis, jnr	"	"	50	29 avril	1857	" "	205	1104		
Bourque, Victor	"	"	50	20 "	"	EE "	2	1104		
Bourassa, Charles	"	"	50	14 mai	"	" "	9	1104		
Beaudet, François	"	"	50	5 décembre	"	GG "	15	1105		
Boisvert, Joseph	"	"	50	5 "	"	" "	16	1105		
Beauchêne, Prosper	"	"	50	7 "	"	" "	18	1105		
Bready, Patrick	"	"	50	9 "	"	" "	44	5105		
Bergeron, Léon	"	"	50	9 "	"	" "	45	1105		
Bilodeau, Louis	"	"	50	10 décembre	1857	" "	47	1105		
Beaudet, Urbain	"	"	50	8 "	1857	" "	72	1105		
Bourque, Norbert	"	"	50	26 juillet	1858	" "	133	1106		
Boisclère, Louis	"	"	50	28 "	"	" "	146	1106		
Bourque, François	"	"	50	21 septembre	"	" "	156	1106		
Beaudet, Urbain, jur	"	"	50	25 mai	1859	HH "	13	1106		
Boisvert, Moïse, snr	"	"	50	25 "	"	" "	14	1106		
Boisvert, Moyse, jr	"	"	50	25 "	"	" "	15	1106		
Boisvert, Louis, les représentants de	"	"	50	28 septembre	"	" "	17	1106		
Benoit, François-Xavier	"	"	50	24 février	1860	" "	79	1107		
Bell, Louis	"	"	50	5 mars	1861	JJ "	21	1107		
Bourgault dit Lacroix, Joseph	"	"	50	21 juillet	1862	" "	101	1107		
Bourgault dit Lacroix, Charles	"	"	50	21 "	"	" "	102	1107		
			100	24 octobre	"	Z Sales	139	1107		
Beaudet, Louis	"	"	50	30 novembre	1863	JJ Grants	252	1107		
Bouthillet, Théophile	"	"	50	1 décembre	"	" "	261	1108		
Beauregard, Louis	"	"	50	1 "	"	ss "	260	1108		
Baril, David, par sa vve., Louise Chandonnais	"	"	50	5 "	"	KK "	3	1108		
Bergeron, Louis	"	"	50	9 "	"	" "	22	1109		
Brady, Patrick	"	"	50	7 mai	1864	A E Sales	201	1109		
Bachand, François-X	"	"	50	10 septembre	"	KK Grants	108	1109		
Bachand, Frs.-X., les rep. lég. de	"	"	100	27 août	1869	11	103	1110		
Bourque, Joseph	"	"	50	30 "	"	7	112	1110		
Bourque, Norbert	"	"	150	12 novembre	1873	23	14	1110		
Bergeron, Gilbert	"	"	50	26 août	1874	23	190	1110		
Boisvert, Delphis	"	"	50	13 mai	1880	36	165	1111		
Brady, Patrick	"	"	100	22 juin	"	35	122	1111		
Bélisle, Michel	"	"	50	28 janvier	1881	36	266	1111		
Bourque, Joseph	"	"	50	23 août	1883	38	241	1111		
Bergeron, Stanislas	"	"	50	16 mai	1884	43	69	1111		
Bachand, François.-X., par sa vve, Hénédine Desautels	"	"	50	30 août	"	43	199	1112		
Bienvenue, Xavier	"	"	50	30 "	"	43	202	1112		
Bégin, Augustin	"	"	70	31 janvier	1889	55	265	1113		
Bourassa, Prisque	"	"	86	31 "	"	55	262	1113		

Noms des concessionnaires	Cantons	Comtés	Acres	Date des lettres-patentes	Enregistré: Lettre	Enregistré: Page	Page de la liste imprimée
Bilodeau, Zacharie	"	"	74	11 juin 1889	58	19	1113
Benoit, Léandre	"	"	50	15 " "	58	40	1113
Bélisle, Eugène	"	"	50	16 " "	58	33	1113
Bélisle, Zacharie	"	"	50	19 " "	58	27	1113
Bélisle, Pierre M	"	"	100	16 " "	58	36	1113
Boisvert, David	"	"	50	30 juillet "	58	67	1113
Boisvert, Amable	Augmentation d'Upton	Yamaska	128	30 septembre 1864	A G Sales	77	1114
Baie d'Hudson, la Compagnie de la	Tremblay	Chicoutimi	93	17 novembre 1847	L Grants	106	308

C

Cooke, Conal	Arundel	Argenteuil	200	19 août 1865	AI	209	21
			100	8 mai 1867	AP	70	21
Cooke, Reuben	"	"	200	8 " "	"	71	21
			100	1 septembre 1884	42	7	22
Cooke, James	"	"	100	6 mars 1882	31	81	22
Champagne, Jos. Cyrille	"	"	90	14 mai 1877	26	214	21
Cleland, Hugh	"	"	133	23 juin 1880	35	123	22
Cruise, Peter	"	"	200	23 " "	34	35	22
Cruly, Henry	"	"	200	5 mai 1885	42	308	22
Corporation archiép. catholique d'Ottawa	"	"	50	7 décembre 1888	53	17	22
	Salaberry	"	200	24 octobre 1873	19	130	28
Connor, Mathew	Chatham	"	100	15 mars 1832	L Grants	33	23
Connor, Henry	"	"	200	15 " "	" "	51	24
Connor, Mathew	"	"	200	15 " "	" "	61	24
Cameron, Allen	"	"	200	15 " "	" "	37	24
Campbell, James	"	"	200	15 " "	" "	87	24
Campeau, Michel, père	Salaberry	"	145	25 février 1885	45	261	29
Campeau, Michel, fils	"	"	90	25 " "	45	262	29
Cloutier, Basile	"	"	200	15 juin 1887	49	252	29
Coupal, Sixte	"	"	100	12 février 1889	58	82	29
Cowner, Frank	Chatham	"	100	9 " 1833	M Grants	464	29
Calder, John	"	"	200	9 " "	" "	458	25
Carpenter, James	"	"	200	5 décembre 1835	Q "	294	25
Canner, James	"	"	100	26 août 1838	R "	65	25

Campbell, John	Chatham	Argenteuil	100	2 mai 1837	R Grants	369	25
Carr, Thomas	"	"	100	19 septembre 1838	S "	461	26
Cushing Samuel	"	"	300	16 janvier 1845	E Sales	20	26
Calder, James	"	"					

Calder, John	"	"	200	9 "	"	"	Q	"	294	25
Carpenter, James	"	"	200	5 décembre	1835	Q	"	294	25
Cantier, James	"	"	100	26 août	1838	R	"	65	25

Campbell, John	Chatham	Argenteuil	100	2 mai	1837	R Grants		369	25
Carr, Thomas	"	"	100	19 septembre	1838	S "		461	26
Cushing Samuel	"	"	300	16 janvier	1845	E Sales		38	26
Calder, James	"	"	200	18 mars	1850	G "		132	26
Clark, Slater	"	"	100	17 février	1870		12	184	27
Carpenter, Thomas	"	"	200	12 janvier	1877		27	56	27
Creswell, Robert	"	"	47	27 octobre	1882		31	185	28
Creswell, Moses	"	"	48	27 "	"		31	185	28
Campbell, Norman	Salaberry	"	200	3 août	1868		8	40	28
Campbell, John	"	"	100	3 "	"		8	41	28
Campbell, Alexander	"	"	200	26 octobre	1880		35	195	28
Cameron, John	"	"	100	22 août	1883		33	65	29
Cameron, Dugald	"	"	100	27 octobre	"		33	182	29
Coupal, Sixte	"	"	100	30 juin	1884		43	123	29
Christie, William G	Gore	"	100	28 octobre	1840	V Grants		347	30
Christie, David	"	"	100	28 "	"	" "		339	30
Craig, William	"	"	100	28 "	"	" "		345	30
Craig, Michael	"	"	100	28 "	"	" "		335	30
Campbell, James, jnr	"	"	100	14 décembre	"	" "		427	30
Campbell. James, snr	"	"	97	14 "	"	U "		413	31
Campbell, Samuel	"	"	127	14 "	"	" "		411	31
Campbell, John	"	"	92	14 "	"	" "		409	31
Cochran, Alexander	"	"	100	14 "	"	" "		453	31
Christie, Garren	"	"	100	14 "	"	U "		451	31
Crawford, William	"	"	90	14 "	"	" "		399	31
Crawford, Thomas	"	"	100	14 "	"	W "		9	31
Copland, Antnony	"	"	100	24 septembre	1866	AN Sales		138	31
Chambers, John	"	"	100	13 mars	1867	AO "		154	32
Carroll, Elisabeth, veuve de John McKinley	"	"	114 a 2 r	20 "	1871		15	63	32
Carlain, Catherine, veuve McDwyer	"	"	144	6 juin	1868		1	210	40
Carlin, Margaret, épouse de John Hall	"	"	100	28 janvier	1885		42	102	43
Cook, Asa	Greenville	"	200	11 juin	1828	G Grants		400	35
Cousins, William	"	"	100	20 juillet	1832	L "		333	35
Cousins, Thomas	"	"	100	20 "	"	" "		303	35
Cousins, James	"	"	100	20 "	"	" "		311	35
Cousins, Richard	"	"	245	6 novembre	1848	G Sales		37	39
			112	19 janvier	1857	M "		162	39
Cousins, Thomas	"	"	100	12 "	1872		17	74	41
Cousins, Andrew	"	"	160	6 février	"		17	88	41
			100	14 mai	1878		27	238	42
Cook, Samuel	"	"	100	9 août	1832	M. Grants		116	35
Chapman, James	"	"	200	24 "	"	" "		152	36
Cameron, John	"	"	100	1 octobre	"	" "		194	36
Cook, Reuben, snr	"	"	200	14 août	1833	N "		217	36
Cameron, Duncan	"	"	200	14 "	"	" "		203	36
Chapman, Thomas	"	"	100	9 octobre	"	" "		249	36
Cameron, Allen	"	"	100	10 janvier	1834	" "		385	36
			100	10 avril	1835	P "		147	37
Cameron, Neil	"	"	100	10 "	"	" "		171	37

INDEX ALPHABÉTIQUE—Suite

Noms des concessionnaires	Cantons	Comtés	Acres	Date des lettres-patentes	Enregistré — Lettre	Enregistré — Page	Page de la liste imprimée
Cameron, Ewen	Grenville	Argenteuil	100	10 avril 1835	P Grants	153	37
Cook, Oran	"	"	100	22 septembre "	Q "	91	37
Connor, John	"	"	100	4 janvier 1836	" "	330	37
Connor, Abner	"	"	100	14 " "	" "	348	37
Cooze, George	"	"	100	26 août "	R "	63	37
Cline, Jos	"	"	100	31 " "	" "	93	37
Cunningham, Frs	"	"	1744	25 juin 1839	B Sales	435	38
Cline, vve. M	"	"	100	8 février 1840	T Grants	453	38
Clinton, Michel	"	"	93	31 juillet 1844	X "	251	38
Connolly, Patrick	"	"	100	2 septembre 1845	" "	475	38
Campbell, Alexander	"	"	100	4 " 1862	H Sales	261	39
Closs, Patrick	"	"	100	30 novembre 1854	BB Grants	48	36
Carrolan, Terence	"	"	100	28 février 1857	M Sales	197	39
Cawley, John	"	"	100	13 octobre "	O "	56	39
Cook, Reuben, jur, les rep. lég. de	"	"	88	30 juillet 1858	P "	141	39
Campbell, Robert	"	"	10a. 32r.	13 mai 1859	Q "	79	39
Campbell, Colin	"	"	100	11 août 1860	S "	66	39
Cameron, Angus	"	"	64	17 décembre "	T "	108	39
Cook, Oran	"	"	75	10 juillet 1865	A1 "	166	40
Cameron, Euphemia	"	"	137a. 2r.	12 " "	" "	174	40
Cowie, James	"	"	82a. 2r.	18 août "	" "	203	40
Carr, Andrew	"	"	128	27 juin 1966	AM "	206	40
Cameron, Locklan	"	"	100	9 janvier 1868	1	191	40
Carlain, Catharine, veuve Michael Dwyer	"	"	75	7 octobre "	8	160	41
Canes, James, rep. lég. de	"	"	85	12 janvier 1872	17	75	41
Caillé, Olivier, Antoine et Sévère	"	"	132½	1 juin 1874	23	140	41
Campbell, William	"	"	138	23 janvier 1882	31	61	42
Craig, Hugh	"	"	51a. 3r.	23 février "	31	74	42
Cameron, Evan, et Daniel	"	"	95	27 octobre 1883	33	182	43
Craigie, Susannah C., vve G. Hamilton. et autres	"	"	400	8 décembre 1841	C Sales	349	38
Cameron, Angus, rep. lég. de	"	"	84	18 août 1865	AI "	204	40
Carlain, Catherine, vve Michael Dwyer	"	"	142	19 " "	AI "	208	40
Campbell, Archibald	Augm. de Grenville	"	616	12 décembre 1810	C Grants	427	43
			600	14 août 1823	F "	28	43
Cameron, Alexander	" "	"	200	27 mars 1827	G "	229	43
Cameron, Donald	" "	"	200	24 août 1832	M "	160	44
Cameron, Ewen	" "	"	300	24 " "	" "	158	44
Crawford, John	" "	"	200	1 octobre "	" "	190	44
Cameron, Archibald R.	Augt. de Grenville	Argenteuil	100	19 novembre 1832	M Grants	316	44
Cameron, Alexander	" "	"	100	20 décembre "	" "	429	44
Cameron, Allen	" "	"	100	7 novembre 1840	H "	222	44
Cameron, Donald	" "	"	100	7 novembre 1840	H "	223	44
Cameron, Donald	" "	"	100	7 novembre 1840	H "	224	44
Cameron, Donald	" "	"	100	7 novembre 1840	H "	225	44
Cameron, Donald	" "	"	100	7 novembre 1840	H "	226	44
Cameron, Donald	" "	"	100	7 novembre 1840	H "	227	44
Cameron, Donald	" "	"	100	7 novembre 1840	H "	228	44
Cameron, Donald	" "	"	100	7 novembre 1840	H "	229	44
Cameron, Donald	" "	"	100	7 novembre 1840	H "	230	44
Cameron, Donald	" "	"	100	7 novembre 1840	H "	231	44
Cameron, Donald	" "	"	100	7 novembre 1840	H "	232	44
Cameron, Donald	" "	"	100	7 novembre 1840	H "	233	44
Cameron, Donald	" "	"	100	7 novembre 1840	H "	234	44
Cameron, Donald	" "	"	100	7 novembre 1840	H "	235	44
Cameron, Donald	" "	"	100	7 novembre 1840	H "	236	44
Cameron, Donald	" "	"	100	7 novembre 1840	H "	237	44
Cameron, Donald	" "	"	100	7 novembre 1840	H "	238	44
Cameron, Donald	" "	"	100	7 novembre 1840	H "	239	44
Cameron, Donald	" "	"	100	7 novembre 1840	H "	240	44
Cameron, Donald	" "	"	100	7 novembre 1840	H "	241	44
Cameron, Donald	" "	"	100	7 novembre 1840	H "	242	44
Cameron, Donald	" "	"	100	7 novembre 1840	H "	243	44
Cameron, Donald	" "	"	100	7 novembre 1840	H "	244	44
Cameron, Donald	" "	"	100	7 novembre 1840	H "	245	44
Cameron, Donald	" "	"	100	7 novembre 1840	H "	246	44
Cameron, Donald	" "	"	100	7 novembre 1840	H "	247	44
Cameron, Donald	" "	"	100	7 novembre 1840	H "	248	44
Cameron, Donald	" "	"	100	7 novembre 1840	H "	249	44
Cameron, Donald	" "	"	100	7 novembre 1840	H "	250	44
Cameron, Donald	" "	"	100	7 novembre 1840	H "	251	44
Cameron, Donald	" "	"	100	7 novembre 1840	H "	252	44
Cameron, Donald	" "	"	100	7 novembre 1840	H "	253	44
Cameron, Donald	" "	"	100	7 novembre 1840	H "	254	44
Cameron, Donald	" "	"	100	7 novembre 1840	H "	255	44
Cameron, Donald	" "	"	100	7 novembre 1840	H "	256	44
Cameron, Donald	" "	"	100	7 novembre 1840	H "	257	44
Cameron, Donald	" "	"	100	7 novembre 1840	H "	258	44
Cameron, Donald	" "	"	100	7 novembre 1840	H "	259	44
Cameron, Donald	" "	"	100	7 novembre 1840	H "	260	44
Cameron, Donald	" "	"	100	7 novembre 1840	H "	261	44
Cameron, Donald	" "	"	100	7 novembre 1840	H "	262	44
Cameron, Donald	" "	"	100	7 novembre 1840	H "	263	44
Cameron, Donald	" "	"	100	7 novembre 1840	H "	264	44
Cameron, Donald	" "	"	100	7 novembre 1840	H "	265	44
Cameron, Donald	" "	"	100	7 novembre 1840	H "	266	44
Cameron, Donald	" "	"	100	7 novembre 1840	H "	267	44
Cameron, Donald	" "	"	100	7 novembre 1840	H "	268	44
Cameron, Donald	" "	"	100	7 novembre 1840	H "	269	44
Cameron, Donald	" "	"	100	7 novembre 1840	H "	270	44
Cameron, Donald	" "	"	100	7 novembre 1840	H "	271	44
Cameron, Donald	" "	"	100	7 novembre 1840	H "	272	44
Cameron, Donald	" "	"	100	7 novembre 1840	H "	273	44
Cameron, Donald	" "	"	100	7 novembre 1840	H "	274	44
Cameron, Donald	" "	"	100	7 novembre 1840	H "	275	44
Cameron, Donald	" "	"	100	7 novembre 1840	H "	276	44
Cameron, Donald	" "	"	100	7 novembre 1840	H "	277	44
Cameron, Donald	" "	"	100	7 novembre 1840	H "	278	44
Cameron, Donald	" "	"	100	7 novembre 1840	H "	279	44
Cameron, Donald	" "	"	100	7 novembre 1840	H "	280	44
Cameron, Donald	" "	"	100	7 novembre 1840	H "	281	44
Cameron, Donald	" "	"	100	7 novembre 1840	H "	282	44
Cameron, Donald	" "	"	100	7 novembre 1840	H "	283	44
Cameron, Donald	" "	"	100	7 novembre 1840	H "	284	44
Cameron, Donald	" "	"	100	7 novembre 1840	H "	285	44
Cameron, Donald	" "	"	100	7 novembre 1840	H "	286	44
Cameron, Donald	" "	"	100	7 novembre 1840	H "	287	44
Cameron, Donald	" "	"	100	7 novembre 1840	H "	288	44
Cameron, Donald	" "	"	100	7 novembre 1840	H "	289	44
Cameron, Donald	" "	"	100	7 novembre 1840	H "	290	44
Cameron, Donald	" "	"	100	7 novembre 1840	H "	291	44
Cameron, Donald	" "	"	100	7 novembre 1840	H "	292	44
Cameron, Donald	" "	"	100	7 novembre 1840	H "	293	44
Cameron, Donald	" "	"	100	7 novembre 1840	H "	294	44
Cameron, Donald	" "	"	100	7 novembre 1840	H "	295	44
Cameron, Donald	" "	"	100	7 novembre 1840	H "	296	44
Cameron, Donald	" "	"	100	7 novembre 1840	H "	297	44
Cameron, Donald	" "	"	100	7 novembre 1840	H "	298	44
Cameron, Donald	" "	"	100	7 novembre 1840	H "	299	44
Cameron, Donald	" "	"	100	7 novembre 1840	H "	300	44
Cameron, Donald	" "	"	100	7 novembre 1840	H "	301	44
Cameron, Donald	" "	"	100	7 novembre 1840	H "	302	44
Cameron, Donald	" "	"	100	7 novembre 1840	H "	303	44
Cameron, Donald	" "	"	100	7 novembre 1840	H "	304	44
Cameron, Donald	" "	"	100	7 novembre 1840	H "	305	44
Cameron, Donald	" "	"	100	7 novembre 1840	H "	306	44
Cameron, Donald	" "	"	100	7 novembre 1840	H "	307	44
Cameron, Donald	" "	"	100	7 novembre 1840	H "	308	44
Cameron, Donald	" "	"	100	7 novembre 1840	H "	309	44
Cameron, Donald	" "	"	100	7 novembre 1840	H "	310	44
Cameron, Donald	" "	"	100	7 novembre 1840	H "	311	44
Cameron, Donald	" "	"	100	7 novembre 1840	H "	312	44
Cameron, Donald	" "	"	100	7 novembre 1840	H "	313	44
Cameron, Donald	" "	"	100	7 novembre 1840	H "	314	44
Cameron, Donald	" "	"	100	7 novembre 1840	H "	315	44
Cameron, Donald	" "	"	100	7 novembre 1840	H "	316	44
Cameron, Donald	" "	"	100	7 novembre 1840	H "	317	44
Cameron, Donald	" "	"	100	7 novembre 1840	H "	318	44
Cameron, Donald	" "	"	100	7 novembre 1840	H "	319	44
Cameron, Donald	" "	"	100	7 novembre 1840	H "	320	44
Cameron, Donald	" "	"	100	7 novembre 1840	H "	321	44
Cameron, Donald	" "	"	100	7 novembre 1840	H "	322	44
Cameron, Donald	" "	"	100	7 novembre 1840	H "	323	44
Cameron, Donald	" "	"	100	7 novembre 1840	H "	324	44
Cameron, Donald	" "	"	100	7 novembre 1840	H "	325	44
Cameron, Donald	" "	"	100	7 novembre 1840	H "	326	44
Cameron, Donald	" "	"	100	7 novembre 1840	H "	327	44
Cameron, Donald	" "	"	100	7 novembre 1840	H "	328	44
Cameron, Donald	" "	"	100	7 novembre 1840	H "	329	44
Cameron, Donald	" "	"	100	7 novembre 1840	H "	330	44
Cameron, Donald	" "	"	100	7 novembre 1840	H "	331	44
Cameron, Donald	" "	"	100	7 novembre 1840	H "	332	44
Cameron, Donald	" "	"	100	7 novembre 1840	H "	333	44
Cameron, Donald	" "	"	100	7 novembre 1840	H "	334	44
Cameron, Donald	" "	"	100	7 novembre 1840	H "	335	44
Cameron, Donald	" "	"	100	7 novembre 1840	H "	336	44
Cameron, Donald	" "	"	100	7 novembre 1840	H "	337	44
Cameron, Donald	" "	"	100	7 novembre 1840	H "	338	44
Cameron, Donald	" "	"	100	7 novembre 1840	H "	339	44
Cameron, Donald	" "	"	100	7 novembre 1840	H "	340	44
Cameron, Donald	" "	"	100	7 novembre 1840	H "	341	44
Cameron, Donald	" "	"	100	7 novembre 1840	H "	342	44
Cameron, Donald	" "	"	100	7 novembre 1840	H "	343	44
Cameron, Donald	" "	"	100	7 novembre 1840	H "	344	44
Cameron, Donald	" "	"	100	7 novembre 1840	H "	345	44
Cameron, Donald	" "	"	100	7 novembre 1840	H "	346	44
Cameron, Donald	" "	"	100	7 novembre 1840	H "	347	44
Cameron, Donald	" "	"	100	7 novembre 1840	H "	348	44
Cameron, Donald	" "	"	100	7 novembre 1840	H "	349	44
Cameron, Donald	" "	"	100	7 novembre 1840	H "	350	44
Cameron, Donald	" "	"	100	7 novembre 1840	H "	351	44
Cameron, Donald	" "	"	100	7 novembre 1840	H "	352	44
Cameron, Donald	" "	"	100	7 novembre 1840	H "	353	44
Cameron, Donald	" "	"	100	7 novembre 1840	H "	354	44
Cameron, Donald	" "	"	100	7 novembre 1840	H "	355	44
Cameron, Donald	" "	"	100	7 novembre 1840	H "	356	44
Cameron, Donald	" "	"	100	7 novembre 1840	H "	357	44
Cameron, Donald	" "	"	100	7 novembre 1840	H "	358	44
Cameron, Donald	" "	"	100	7 novembre 1840	H "	359	44
Cameron, Donald	" "	"	100	7 novembre 1840	H "	360	44
Cameron, Donald	" "	"	100	7 novembre 1840	H "	361	44
Cameron, Donald	" "	"	100	7 novembre 1840	H "	362	44
Cameron, Donald	" "	"	100	7 novembre 1840	H "	363	44
Cameron, Donald	" "	"	100	7 novembre 1840	H "	364	44
Cameron, Donald	" "	"	100	7 novembre 1840	H "	365	44
Cameron, Donald	" "	"	100	7 novembre 1840	H "	366	44
Cameron, Donald	" "	"	100	7 novembre 1840	H "	367	44
Cameron, Donald	" "	"	100	7 novembre 1840	H "	368	44
Cameron, Donald	" "	"	100	7 novembre 1840	H "	369	44
Cameron, Donald	" "	"	100	7 novembre 1840	H "	370	44
Cameron, Donald	" "	"	100	7 novembre 1840	H "	371	44
Cameron, Donald	" "	"	100	7 novembre 1840	H "	372	44
Cameron, Donald	" "	"	100	7 novembre 1840	H "	373	44
Cameron, Donald	" "	"	100	7 novembre 1840	H "	374	44
Cameron, Donald	" "	"	100	7 novembre 1840	H "	375	44
Cameron, Donald	" "	"	100	7 novembre 1840	H "	376	44
Cameron, Donald	" "	"	100	7 novembre 1840	H "	377	44
Cameron, Donald	" "	"	100	7 novembre 1840	H "	378	44
Cameron, Donald	" "	"	100	7 novembre 1840	H "	379	44
Cameron, Donald	" "	"	100	7 novembre 1840	H "	380	44
Cameron, Donald	" "	"	100	7 novembre 1840	H "	381	44
Cameron, Donald	" "	"	100	7 novembre 1840	H "	382	44
Cameron, Donald	" "	"	100	7 novembre 1840	H "	383	44
Cameron, Donald	" "	"	100	7 novembre 1840	H "	384	44
Cameron, Donald	" "	"	100	7 novembre 1840	H "	385	44
Cameron, Donald	" "	"	100	7 novembre 1840	H "	386	44
Cameron, Donald	" "	"	100	7 novembre 1840	H "	387	44
Cameron, Donald	" "	"	100	7 novembre 1840	H "	388	44
Cameron, Donald	" "	"	100	7 novembre 1840	H "	389	44
Cameron, Donald	" "	"	100	7 novembre 1840	H "	390	44
Cameron, Donald	" "	"	100	7 novembre 1840	H "	391	44
Cameron, Donald	" "	"	100	7 novembre 1840	H "	392	44
Cameron, Donald	" "	"	100	7 novembre 1840	H "	393	44
Cameron, Donald	" "	"	100	7 novembre 1840	H "	394	44
Cameron, Donald	" "	"	100	7 novembre 1840	H "	395	44
Cameron, Donald	" "	"	100	7 novembre 1840	H "	396	44
Cameron, Donald	" "	"	100	7 novembre 1840	H "	397	44
Cameron, Donald	" "	"	100	7 novembre 1840	H "	398	44
Cameron, Donald	" "	"	100	7 novembre 1840	H "	399	44
Cameron, Donald	" "	"	100	7 novembre 1840	H "	400	44
Cameron, Donald	" "	"	100	7 novembre 1840	H "	401	44
Cameron, Donald	" "	"	100	7 novembre 1840	H "	402	44
Cameron, Donald	" "	"	100	7 novembre 1840	H "	403	44
Cameron, Donald	" "	"	100	7 novembre 1840	H "	404	44
Cameron, Donald	" "	"	100	7 novembre 1840	H "	405	44
Cameron, Donald	" "	"	100	7 novembre 1840	H "	406	44
Cameron, Donald	" "	"	100	7 novembre 1840	H "	407	44
Cameron, Donald	" "	"	100	7 novembre 1840	H "	408	44
Cameron, Donald	" "	"	100	7 novembre 1840	H "	409	44
Cameron, Donald	" "	"	100	7 novembre 1840	H "	410	44
Cameron, Donald	" "	"	100	7 novembre 1840	H "	411	44
Cameron, Donald	" "	"	100	7 novembre 1840	H "	412	44
Cameron, Donald	" "	"	100	7 novembre 1840	H "	413	44
Cameron, Donald	" "	"	100	7 novembre 1840	H "	414	44
Cameron, Donald	" "	"	100	7 novembre 1840	H "	415	44
Cameron, Donald	" "	"	100	7 novembre 1840	H "	416	44
Cameron, Donald	" "	"	100	7 novembre 1840	H "	417	44
Cameron, Donald	" "	"	100	7 novembre 1840	H "	418	44
Cameron, Donald	" "	"	100	7 novembre 1840	H "	419	44
Cameron, Donald	" "	"	100	7 novembre 1840	H "	420	44
Cameron, Donald	" "	"	100	7 novembre 1840	H "	421	44
Cameron, Donald	" "	"	100	7 novembre 1840	H "	422	44
Cameron, Donald	" "	"	100	7 novembre 1840	H "	423	44
Cameron, Donald	" "	"	100	7 novembre 1840	H "	424	44
Cameron, Donald	" "	"	100	7 novembre 1840	H "	425	44
Cameron, Donald	" "	"	100	7 novembre 1840	H "	426	44
Cameron, Donald	" "	"	100	7 novembre 1840	H "	427	44
Cameron, Donald	" "	"	100	7 novembre 1840	H "	428	44
Cameron, Donald	" "	"	100	7 novembre 1840	H "	429	44
Cameron, Donald	" "	"	100	7 novembre 1840	H "	430	44
Cameron, Donald	" "	"	100	7 novembre 1840	H "	431	44
Cameron, Donald	" "	"	100	7 novembre 1840	H "	432	44
Cameron, Donald	" "	"	100	7 novembre 1840	H "	433	44
Cameron, Donald	" "	"	100	7 novembre 1840	H "	434	44
Cameron, Donald	" "	"	100	7 novembre 1840	H "	435	44
Cameron, Donald	" "	"	100	7 novembre 1840	H "	436	44
Cameron, Donald	" "	"	100	7 novembre 1840	H "	437	44
Cameron, Donald	" "	"	100	7 novembre 1840	H "	438	44
Cameron, Donald	" "	"	100	7 novembre 1840	H "	439	44
Cameron, Donald	" "	"	100	7 novembre 1840	H "	440	44
Cameron, Donald	" "	"	100	7 novembre 1840	H "	441	44
Cameron, Donald	" "	"	100	7 novembre 1840	H "	442	44
Cameron, Donald	" "	"	100	7 novembre 1840	H "	443	44
Cameron, Donald	" "	"	100	7 novembre 1840	H "	444	44
Cameron, Donald	" "	"	100	7 novembre 1840	H "	445	44
Cameron, Donald	" "	"	100	7 novembre 1840	H "	446	44
Cameron, Donald	" "	"	100	7 novembre 1840	H "	447	44
Cameron, Donald	" "	"	100	7 novembre 1840	H "	448	44
Cameron, Donald	" "	"	100	7 novembre 1840	H "	449	44
Cameron, Donald	" "	"	100	7 novembre 1840	H "	450	44
Cameron, Donald	" "	"	100	7 novembre 1840	H "	451	44
Cameron, Donald	" "	"	100	7 novembre 1840	H "	452	44
Cameron, Donald	" "	"	100	7 novembre 1840	H "	453	44
Cameron, Donald	" "	"	100	7 novembre 1840	H "	454	44
Cameron, Donald	" "	"	100	7 novembre 1840	H "	455	44
Cameron, Donald	" "	"	100	7 novembre 1840	H "	456	44
Cameron, Donald	" "	"	100	7 novembre 1840	H "	457	44
Cameron, Donald	" "	"	100	7 novembre 1840	H "	458	44
Cameron, Donald	" "	"	100	7 novembre 1840	H "	459	44
Cameron, Donald	" "	"	100	7 novembre 1840	H "	460	44
Cameron, Donald	" "	"	100	7 novembre 1840	H "	461	44
Cameron, Donald	" "	"	100	7 novembre 1840	H "	462	44
Cameron, Donald	" "	"	100	7 novembre 1840	H "	463	44
Cameron, Donald	" "	"	100	7 novembre 1840	H "	464	44
Cameron, Donald	" "	"	100	7 novembre 1840	H "	465	44
Cameron, Donald	" "	"	100	7 novembre 1840	H "	466	44
Cameron, Donald	" "	"	100	7 novembre 1840	H "	467	44
Cameron, Donald	" "	"	100	7 novembre 1840	H "	468	44
Cameron, Donald	" "	"	100	7 novembre 1840	H "	469	44
Cameron, Donald	" "	"	100	7 novembre 1840	H "	470	44
Cameron, Donald	" "	"	100	7 novembre 1840	H "	471	44
Cameron, Donald	" "	"	100	7 novembre 1840	H "	472	44
Cameron, Donald	" "	"	100	7 novembre 1840	H "	473	44
Cameron, Donald	" "	"	100	7 novembre 1840	H "	474	44
Cameron, Donald	" "	"	100	7 novembre 1840	H "	475	44

Cameron, Alexander	"	"	"	"	200	27 mars	1827	G	160	44
Cameron, Donald	"	"	"	"	200	24 août	1832	M	"	160	44
Cameron, Ewen	"	"	"	"	300	24 "	"	"	"	158	44
Crawford, John	"	"	"	"	200	1 octobre	"	"	"	190	44

Cameron, Archibald R.	Augt. de Grenville	Argenteuil	100	19 novembre	1832	M Grants	316	44
Cameron, Alexander	" "	"	100	20 décembre	"	" "	429	44
Cameron, Allen	" "	"	100	7 novembre	1840	U "	385	44
Cameron, Donald	" "	"	42	7 août	1865	AI Sales	192	44
Cameron, Evan	" "	"	93	6 septembre	1871	15	224	45
Cameron, Colin	" "	"	285	15 octobre	1873	22	32	45
			100	23 juin	1881	35	262	46
Connell, Owen	" "	"	100	10 avril	1835	P Grants	163	44
Campbell, Colin	" "	"	200	16 août	1851	H Sales	3	44
Campbell, Duncan	" "	"	493	14 décembre	1865	AK "	156	45
			200	2 novembre	1866	AO "	8	45
Campbell, Benjamin	" "	"	111	6 mai	1867	AP "	55	45
Crawford, William	" "	"	85	19 août	1865	AI "	210	45
Connely, James	" "	"	175	17 octobre	1873	22	33	45
Cooke, William	" "	"	50	22 juin	1881	35	253	45
Carrière, Toussaint	" "	"	86	13 janvier	1886	46	257	46
Clark, Hugh	Vil. Militaire, Grenville	"	2	21 juin	1873	19	203	47
Cox, Peter	Harington	"	97	12 mai	1845	X Grants	386	48
Cooper, Alexander	"	"	100	5 octobre	1853	AA "	228	48
Campbell, William	"	"	100	15 septembre	1856	M Sales	110	48
Cambell, Donald	"	"	202	26 janvier	1863	AA "	134	48
Campbell, Dugald	"	"	200	22 novembre	1869	12	151	49
Campbell, John	"	"	46a. 2r.	6 juin	1871	15	129	49
Campbell, Donald	"	"	100	19 juin	1882	31	129	49
Campbell, Owen, les rep. lég. de	"	"	99a. 2r.	24 août	1883	33	75	50
Campbell, Donald W	"	"	200	5 mai	1885	42	305	50
Campbell, Donald, les rep. lég. de	"	"	100	2 novembre	"	47	24	50
Campbell, Duncan	"	"	100	20 septembre	1886	47	191	51
Campbell, Roderick K	"	"	50	2 août	1888	50	237	51
Colquhone, John	"	"	78a. 2r.	19 mai	1870	14	2	49
Clément, Euphrosine, veuve F. E. O'Brien	"	"	94	24 octobre	1872	18	177	49
Comte, Constant	"	"	100	27 juin	1881	32	113	50
Cameron, Philipp	"	"	100	18 août	1882	31	155	50
			100	18 "	"	31	156	50
Comte, Constant	"	"	100	30 octobre	"	30	188	50
Colin, René	"	"	93	23 août	1883	38	226	50
Cocy, Richard	"	"	150	24 juin	1884	34	125	50
Colquhoun, David	"	"	81	27 "	"	34	138	50
Cameron, Daniel	"	"	112	18 décembre	1889	54	142	51
Corbeille, Félix	Morin.	"	100	22 juillet	1872	18	110	52
Couture, Charlee, sr	Wentworth	"	1100	3 juin	1809	C Grants	338	53
Couture, Charles, jr	"	"	1100	3 "	"	" "	338	53
Cox, Douglass L	"	"	1333⅓	19 mai	1837	B Sales	119	54
Clifford, John	"	"	182	17 février	1870	12	181	55
Clifford, Samuel	"	Argenteuil	100	18 "	"	12	185	55
Charbonneau, Michel	"	"	100	2 décembre	1875	25	219	55
Christie, Wm John, jr	"	"	50	12 janvier	1877	27	57	55
Chapleau, Godfroi	"	"	247	18 novembre	1885	46	210	55
Corporation Episcop. Cath. Rom. d'Ottawa	Wolfe	"	202	9 juin	1875	25	124	56

INDEX ALPHABÉTIQUE—Suite

Noms des concessionnaires	Cantons	Comtés	Acres	Date des lettres-patentes	Enregistré		Page de la liste imprimée
					Lettre	Page	
Connolly, Nicholas	Arthabaska	Arthabaska	1200	30 septembre 1802	A Grants	471	57
Connolly, Thos	"	"	1200	30 " "	" "	471	57
Campbell, Archibald	"	"	84	21 janvier 1861	T Sales	179	58
			200	31 juillet "	U "	178	58
			235	31 " "	" "	179	58
Campbell, Wm. Darling	"	"	105	18 novembre "	V "	109	58
			156	20 janvier 1865	AH "	19	59
Carignant, Moïse	"	"	100	7 août 1868	6	238	59
Côté, Edouard	"	"	104	25 octobre 1869	11	132	59
Campbell, Wm Darling	"	"	941	2 août 1861	U Sales	180	58
Chevrefils, Ant.	Blandford	"	210	26 avril 1824	F Grants	386	61
Charland Damas	"	"	210	26 " " " "		386	61
Charland, Joachim	"	"	210	26 " " " "		386	61
Couture, J.-Bte	"	"	210	26 " " " "		386	61
Corette, David	"	"	210	26 " " " "		386	61
Chandonnet, Michel	"	"	210	26 " " " "		386	61
Côté, Isaïe	"	"	105	11 mars 1886	48	41	62
Cloutier, Joseph	Stanfold	"	1200	8 juillet 1807	C Grants	142	78
Cusson, George	Bulstrode	"	1200	27 mai 1803	B "	112	63
Cormier, Elzéar	"	"	200	16 juin 1887	49	255	66
Cormier, Joseph	"	"	69	24 octobre 1890	53	159	66
Comtois, Noël	"	"	100	30 juin 1884	43	127	65
Cosetaly, John	Chester	"	4260	17 juillet 1802	A Grants	376	67
Curley, James	"	"	200	17 " " " "		376	67
Crochetière, Chs	"	"	400	11 avril 1805	B "	380	68
Cox, veuve Col	"	"	1200	30 décembre 1824	G "	121	69
Chinic, Joseph M.	"	"	200	3 février 1836	Q "	380	69
Church Society of Quebec	"	"	200	12 mai 1849	Y "	535	70
Camiré, Pierre	"	"	40	25 avril 1888	52	268	70
Chesnay, Isidore	"	"	50	21 juin 1889	56	230	70
Campagna, Charles	"	"	50	29 octobre "	58	198	70
Camiré, Jacques	Chester-Est	"	30	25 janvier 1864	AD Sales	141	71
Chauvette, Louis	"	"	77	4 août 1869	11	83	71
Côté, Jacques, jnr.	"	"	59a 3r.	8 octobre 1870	13	69	71
Comtois, Isaïe	Chester-Ouest	"	100	23 juin 1868	6	142	72
Campagna, Jean	"	"	100	7 mars 1870	11	186	73
Cushing, Patrick	Tingwick	"	50	1 mai 1885	42	297	90
Couture, Michel	Horton	"	100	8 octobre 1846	Y Grants	217	75
Champagne, Louis	"	"	120	7 mars 1865	AH Sales	122	75
Cazeau, Pierre	Maddington	Arthabaska	1155	24 décembre 1808			75
Cazeau, François	"	"	1200	24 " "			75
Cartier, Jean-Baptiste	"	"	100	6 mai 1834	O Grants	33	76
Comeau, les rep. lég. de Jean-Bte	"	"	100	29 novembre 1847	Y "	391	76
Caw, William	Acton	"					
Cruickshank, Robert							

Cu-hing, Patrick	Tingwick	"	50	1 mai	1846					
Couture, Michel	Horton	"	100	8 octobre	1846	Y Grants	217	75		
Champagne, Louis	"	"	120	7 mars	1865	AH Sales	122	75		

Cazeau, Pierre	Maddington	Arthabaska	1155	24 décembre	1808				75	
Cazeau, François	"	"	1200	24 "	"				75	
Cartier, Jean-Baptiste	"	"	100	6 mai	1834	O Grants	33		76	
Comeau, les rep. lég. de Jean-Bte	"	"	100	29 novembre	1847	Y "	391		76	
Caw, William	Acton	"	1332½	22 juillet	1806	C "	19		98	
Cruickshank, Robert	"	"	1203	22 "	"	" "	19		98	
Camby, Luke	Stanfold	"	1288	8 "	1807	C "	142		78	
Couture, Joseph	"	"	100	18 avril	1837	R "	335		80	
Corbeil, Louis	"	"	100	18 "	"	" "	353		80	
Chaillon, Joseph	"	"	100	12 octobre	1838	T "	29		81	
Chapleau, Frs	"	"	100	9 janvier	1840	" "	411		81	
Chayer, Urbain	"	"	100	26 février	"	" "	501		81	
Corless ou Carles, Jean-Bte	"	"	100	4 novembre	1842	X "	109		82	
Cloutier, Michel	"	"	200	22 mars	1867	AL Sales	207		83	
Côté, Charles T	"	"	350	6 septembre	1869	11	114		83	
Côté, Lazare	"	"	50	3 octobre	1889	58	139		84	
Cameron, Duncan	Tingwick	"	600	23 janvier	"	B Grants	194		85	
Carroll, Wm	"	"	200	23 "	"	" "	194		85	
Cary, Thomas, sr	"	"	400	23 "	"	" "	194		85	
Cary, Jane	"	"	1200	23 "	"	" "	194		85	
Cary, Thomas, jr	"	"	200	23 "	"	" "	194		88	
Conroy, Sara	"	"	800	23 "	"	" "	194		85	
Cook, George	"	"	400	23 "	"	" "	194		85	
Crepin, Marie Louise	"	"	200	23 "	"	" "	194		85	
Crepin, Geneviève	"	"	200	23 "	"	" "	194		85	
Cook, Jacob	"	"	600	23 "	"	" "	194		85	
Cugnet, Antoine	"	"	200	23 "	"	" "	194		85	
Cartwright, Edward, sr	"	"	1200	23 "	"	" "	194		85	
Chapman, George	"	"	200	23 "	"	" "	194		85	
Coates, Wm	"	"	700	25 mars	1833	A Sales	113		87	
Craig, Lieut. col. Henry	"	"	800	18 février	1835	O Grants	389		87	
Cleveland, George Nelson	"	"	209	16 décembre	1865	AK Sales	160		88	
Cuscedden, William	"	"	100	6 février	1868		33	6	88	
Carrier, Jean-Baptiste	"	"	50	7 "	"		3	35	88	
Cody, Stephen	"	"	50	17 février	"		3	84	88	
Cody, Mathew	"	"	100	17 décembre	"		10	32	88	
Cody, John	"	"	50	17 "	"		10	33	88	
Croteau, Victor	"	"	50	7 avril	1869		9	238	88	
Carigan, David	"	"	200	16 "	1874		23	86	89	
Carrier, François	"	"	86	23 décembre	"		23	294	89	
Carrier, Benjamin	"	"	50	30 août	1877		46	254	89	
Croteau, Joseph	"	"	100	31 "	1883		38	246	90	
Cartwright, Eleonora	Warwick	"	200	23 janvier	1804	B Grants.		203	91	
Cartwright, Helene	"	"	200	22 "	"	" "		203	91	
Cartwright, Edward, jr	"	"	200	23 "	"	" "		203	91	
Conroy, Sarah, sr	"	"	400	23 "	"	" "		203	91	
Conroy, R. Minard	"	"	400	23 "	"	" "		203	91	
Conroy, Sarah, jr	"	"	400	23 "	"	" "		203	91	
Craig, John	"	"	1200	23 "	"	" "		203	91	

Noms des concessionnaires	Cantons	Comtés	Acres	Date des lettres-patentes	Enregistré: Lettre	Enregistré: Page	Page de la liste imprimée
Cameron Duncan	Warwick	Arthabaska	900	23 janvier 1804	B Grants	203	91
Cook, George	"	"	200	23 " "	" "	203	91
Cary, Elisabeth	"	"	600	23 " "	" "	203	91
Cary, Joseph	"	"	600	23 " "	" "	203	91
Cary, Mary	"	"	600	23 " "	" "	203	91
Cary, Thomas, sr	"	"	800	23 " "	" "	203	91
Cary, Anne	"	"	600	23 " "	" "	203	91
Cary, Thomas, jr	"	"	400	23 " "	" "	203	91
Cartwright, Mary, sr	"	"	200	23 " "	" "	203	91
Cartwright, Mary, jr	"	"	200	23 " "	" "	203	91
Cartwright, Harriet	"	"	200	23 " "	" "	203	91
Chapman, George	"	"	600	23 " "	" "	203	91
Carroll, Wm	"	"	200	23 " "	" "	203	91
Crispo, John Wm	"	"	1111	18 août 1838	B Sales	289	93
Couture, Chs	"	"	100	14 mai 1840	U Grants	99	94
Couture, Jos	"	"	100	8 juillet "	" "	179	94
Crawford, James	"	"	555a. 2r.	19 janvier 1841	C Sales	327	95
Côté, Jean-Bte	"	"	100	8 octobre 1846	Y Grants	191	95
Cassidy, Alexandre	"	"	100	7 août 1868	8	49	96
Comeau, Joseph F	"	"	200	4 février 1869	9	180	96
Cloutier, Louis	"	"	100	17 avril 1871	13	224	96
Champagne, Sévère Firmin	"	"	200	4 août 1873	21	200	96
Croteau, Jacques	Chester-Ouest	"	50	18 mai 1870	11	234	73
Croteau, Moïse	"	"	72a. 2r.	18 " 1875	25	119	73
Campagna, Jacques	"	"	50	20 décembre 1889	59	64	74
Champoux, Honoré	"	"	83½	17 février 1890	59	161	74
Cholet, François	Horton	"	100	31 juillet 1844	X Grants	193	74
Combre, Joseph	"	"	100	31 " "	" "	195	74
Chevalier, Pierre	"	"	100	31 " "	" "	213	74
Chinique, Martin	Acton	Bagot	800	22 " 1806	C "	19	99
Chinique, Elizabeth Pélerin	"	"	400	22 " "	" "	19	99
Chinique, Louis	"	"	200	22 " "	" "	19	99
Chinique, Marguerite	"	"	200	22 " "	" "	19	99
Chinique, Charles	"	"	200	22 " "	" "	19	99
Chinique, Mary	"	"	333⅓	22 " "	" "	19	99
Caouette, Louis	"	"	100	27 novembre 1835	Q "	250	100
Casista, Firmin	"	"	100	27 " "	" "	258	100
Comtois, Gabriel	"	"	100	26 " "	" "	200	100
Chatelle, Jos	"	"	100	26 novembre "	" Grants	206	100

Clyne, Moses	Acton	Bagot	100	2 janvier 1836	Q Grants	322	100
Charron, Hyacinthe	"	"	100	2 " "	" "	304	100
Charron, Joseph	"	"	82	2 " "	" "	320	100
Collard, Jean-Baptiste	"	"	200	18 juin 1868	6	133	100
Collard, Jean-Baptiste, les rep. légaux de	"	"	200				
Coursolles, Louis	"	"					

Chinique, Charles	"	"	333⅓	22	1835	Q	"	250	100
Chinique, Mary	"	"	100	27 novembre	1835	Q	"	258	100
Caouette, Louis	"	"	100	27 "	"	"	"	200	100
Casista, Firmin	"	"	100	26 "	"	"	Grants	206	100
Comtois, Gabriel	"	"	100	26 novembre					
Chatelle, Jos									

Clyne, Moses	Acton	Bagot	100	2 janvier	1836	Q	Grants	322	100
Charron, Hyacinthe	"	"	100	2 "	"	"	"	304	100
Charron, Joseph	"	"	82	2 "	"	"	"	320	100
Collard, Jean-Baptiste	"	"	200	18 juin	1868		6	123	102
Collard, Jean-Baptiste, les rep. légaux de	"	"	100	8 mars	1872		16	228	102
Coursolles, Louis	"	"	800	23 septembre	1839	T	Grants	279	101
Cameron, lieut. Thos. C	"	"	700	20 novembre	"	C	Sales	97	101
Cartier, Hon. Eusèbe	"	"	200	22 janvier	1858	P	"	43	101
Charpentier, Alexandre	Adstock	Beauce	58	14 septembre	1878		28	116	104
Croteau, Edouard	"	"	100	12 mars	1886		48	44	104
Cadieux, Pantaléon, par sa Vve, Dame L. E. Jane Lafleur	Aylmer	"	60	22 février	1881		36	283	105
		"	60	31 mai			32	90	105
Campeau, Jean	"	"	60	6 juillet	1879		11	79	105
Couture, Hubert	"	"	120	7 août	"		11	102	105
		"		21 décembre	"		11	156	105
Carrier, Damase	"	"	120	13 juin	1870		13	10	105
Cadieux, Pantaléon, les rep. lég. de	"	"	120	24 septembre	1884		43	237	105
Cameron, Alexandre	Broughton	"	100	6 janvier	1872		17	77	105
Couture, Léon	"	"	36	2 septembre	1886		48	247	107
Cintrat, Auguste R	Ditchfield	"	177	22 janvier	1884		39	233	108
Campagna, Moise	"	"	181	30 septembre	"		43	252	108
Chesnut, John	"	"	100	2 avril	1887		47	281	109
Chapman, Francis	"	"	100	30 "	"		50	1	109
Chatfield, les rep. lég. de Wm. Nicolas	"	"	100	30 mai	1888		50	189	109
Charbonnel, Rév. T	"	"	46	13 janvier	1890		54	156	109
Chesnut, John	"	"	103	26 mars	"		54	201	109
Chartier, Ferrier	"	"	100	17 décembre	1889		58	270	109
Charbonnel, Thomas, et autres	"	"	1	24 avril	1885		42	289	108
Cloutier, Prisque	Dorset	"	71030	30 décembre	1799	A	Grants	133	110
Caseau, Jean, snr	"	"	71030	30 "	"	"	"	133	110
Caseau, Jean, jnr	"	"	71030	30 "	"	"	"	132	110
Cantin, Auguste	"	"	71030	30 "	"	"	"	133	110
Cardinal, Jean, snr	"	"	71030	30 "	"	"	"	133	110
Cardinal, Jean, jnr	"	"	71030	30 "	"	"	"	133	110
Cardinal, Frs	"	"	71030	30 "	"	"	"	133	110
Carrier, Ferdinand	Broughton	"	50	22 novembre	1880		36	231	106
Couture, Charles	Dorset	"	71030	30 décembre	1799	A	Grants	133	110
Corneau, Michel	"	"	71030	30 "	"	"	"	133	110
Côté, Michel	"	"	71030	30 "	"	"	"	133	111
Clarke, Simon	"	"	889	21 juin	1852	H	Sales	215	111
Clarke, Wm	"	"	889	21 "	"	"	"	216	111
Crésac dit Toulouse, François, les rep lég. de feu	Jersey	"	50	9 juillet	1862	JJ	Grants	93	118
Cahil, Michael	"	"	164	11 août	1871		15	175	119
Cliche, Jean	"	"	240	22 avril	1874		23	91	119
Couture, Hilaire	Forsyth	"	50	21 mai	1849	Y	Grants	545	112
Couture, Joseph	"	"	50	20 juin	1856	BB	Sales	121	113
Cloutier, Pierre	"	"	45	27 octobre	"	"	"	150	113
Cloutier, Télesphore	"	"	50	14 janvier	1860	HH	Grants	47	113

Noms des concessionnaires	Cantons	Comtés	Acres	Date des lettres-patentes	Enregistré: Lettre	Enregistré: Page	Page de la liste imprimée
Carrier, Louis	Forsyth	Beauce	50	2 février 1861	II Grants	10	113
Carrier, Antoine	"	"	50	2 " "	" "	11	113
Coulombe, Louis	"	"	50	17 septembre 1864	KK "	110	113
			10	19 " "	AG Sales	53	114
			124	7 mai "	AE "	203	118
			222	25 juillet 1868	8	19	119
Cahill, Michael	Jersey	"	261	23 août 1869	12	96	119
			200	6 décembre 1878	29	195	120
			123a. 2r.	16 avril 1881	35	214	120
Champagne, Jean	"	"	84	18 août "	32	139	120
Cahill, Michael	"	"	63a. 2r.	28 avril 1884	34	73	120
Cathcart, David	Linière	"	90	24 novembre 1854	BB Grants	30	123
Cloutier, Fabien	"	"	90	9 mars 1857	" "	175	123
						176	123
						178	123
Carnonghan, William	"	"	90	12 décembre "	GG "	59	123
Cathcart, David, snr	"	"	90	12 " "	" "	60	123
Cathcart, Alexander, snr	"	"	90	12 " "	" "	61	123
Cathcart, Alexander, jnr	"	"	90	14 " "	" "	64	124
Cathcart, James	"	"	90	14 " "	" "	65	124
Catcart, David	"	"	90	14 " "	" "	66	124
Cathcart, John	"	"	90	14 " "	" "	67	124
Cathcart, David, jnr	"	"	90	21 juin 1860	HH "	92	125
Cathcart, John	"	"	90	21 " "	" "	93	125
Cathcart, William	"	"	90	21 " "	" "	95	125
Craig, William	"	"	90	23 " "	" "	106	125
Cassels, Richard, S	"	"	47½	22 juillet	AF Sales	185	125
			47½	25 "	" "	193	125
			69½	29 août	AG "	11	125
Cruthers, David	"	"	90	9 " 1865	KK Grants	236	126
Clark, Robert	Kenébec	"	90	8 février 1837	R "	257	121
Cormiré, François N	"	"	90	26 mars 1842	X "	17	121
Cormiré, François N	Kenebec Road	"	90	29 " "	" "	17	121
Couture, Norbert	Linière	"	184	7 octobre 1873	21	227	127
Carter, Joseph Treffié	"	"	61	11 décembre 1874	23	275	127
Cahill, Michael	"	"	96	4 septembre 1880	35	139	127
Craig, William	Marlow	"	90	5 août 1852	AA Grants	125	133
Craig, Robert, jr	"	"	90	22 novembre 1854	BB "	20	133
Coff, Thomas	"	"	90	24 " "	" "	29	133

Cathcart, David, jr	Marlow	Beauce	90	26 février 1863	JJ Grants	142	134
Cathcart, William, jr	"	"	90	9 août 1865	KK "	237	134
Cahill, Michael	"	"	180	5 mai 1876	24	275	134
Cassels, Richard S	Metgermette-Nord	"	233¾	22 juillet 1864	AE Sales	184	135
Cahill, Edouard James	Metgermette-Sud	"	464	24 février			
Cahill, Michael							

Couture, Norbert	Linière	"	184	1 octobre	1874		23	275	127
Carter, Joseph Treffié	"	"	61	11 décembre	1874		35	139	127
Cahill, Michael	"	"	96	4 septembre	1880			125	133
Craig, William	Marlow	"	90	5 août	1852	AA Grants		20	133
Craig, Robert, jr	"	"	90	22 novembre	1854	BB "		29	133
Goff, Thomas	"	"	90	24 "	"	" "			

Cathcart, David, jr	Marlow	Beauce	90	26 février	1863	JJ Grants		142	134
Cathcart, William, jr	"	"	90	9 août	1865	KK "		237	134
Cahill, Michael	"	"	180	5 mai	1876		24	275	134
Cassels, Richard S	Metgermette-Nord	"	233	22 juillet	1864	AE Sales		184	135
Cahill, Edouard James	Metgermette-Sud	"	464	24 février	1871		15	35	136
Cahill, Michael	" "	"	271	17 septembre	1879		35	34	136
Cahill, Edouard James	" "	"	208	17 "	"		35	35	136
Couture, François	Price	"	100	29 mars	1889		56	75	137
Champion, Charles P	Risborough	"	120	9 février	1885		40	134	137
Couture, Hubert	Roux	Bellechasse	50	10 décembre	1868		9	130	162
Cuthbert, Hon. James	Brandon	Berthier	1200	25 juin	1828	G Grants		418	164
Côté, Simon	Shenley	Beauce	1134	1 mai	1810	C "		378	139
Chapman, George W	"	"	174	3 mars	1860	R Sales		98	139
Carbonneau, Pierre	"	"	104	26 "	1866	AM "		57	139
Corp. de l'Arch. Cath. de Québec	"	"	44a. 2r.	10 janvier	1876		20	126	140
Chabot, Pierre	"	"	100	17 août	1883		38	210	140
Champagne, Richard	"	"	66⅔	29 septembre	1885		46	162	141
Cuthbert, les rep. lég. de Wm	Hamilton	Bonaventure	28	14 mai	1856	CC Grants		1	187
Caillouette, Jean Louis, et	"	"	100	20 septembre	1861	U Sales		235	188
Cavanagh, Maurice	"	"	100	20 "	"	" "		235	188
Couture, Jean	Mailloux	Bellechasse	50	16 août	1882		37	71	159
Clément dit Labonté, Jos	"	"	50	13 avril	1887		37	337	160
Couture, Michel	Lambton	Beauce	82½	3 septembre	1851	H Sales		74	129
Carrier, Etienne	"	"	50	20 juin	1856	BB Grants		126	130
Campagna, Pierre	"	"	20	23 février	1865	AH Sales		97	130
Charrier, Charles	"	"	10	11 septembre	1872		18	147	131
Couture, Etienne	"	"	16	24 janvier	1876		25	250	132
Coulombe, Frédéric	"	"	50	2 février	1885		37	167	132
		"	15	8 "	"		45	108	132
Chaboillez, Louis	Tring	"	630	20 juillet	1804	S Grants		289	142
Cunningham, Ths	"	"	800	20 "	"	" "		289	142
Chevalier, Jean-Bte	"	"	200	31 mars	1835	P "		97	143
Cary, Jos	"	"	500	10 avril	"	" "		203	143
Clairmont, Geo	"	"	100	9 mai	1837	R "		417	143
Chalu, Michel	"	"	100	22 novembre	1838	T "		39	144
Cloutier, Prisque T	"	"	50	1 mars	1849	Y "		493	145
Cloutier, David	"	"	50	1 "	"	" "		189	145
Caron, Rév. Fréd	"	"	100	11 mai	1852	H Sales		210	145
Chouinard, Charles	"	"	50	27 octobre	1856	BB Grants		152	146
Charrier, Charles	"	"	50	11 décembre	1855	" "		103	146
Cloutier, Paul	"	"	50	14 janvier	1860	HH "		46	146
Cloutier, Prisque Féréol	"	"	50	27 octobre	1864	KK "		123	147
Cloutier, David	"	"	50	27 "	"	" "		124	147
Croteau, Edouard	"	"	50	29 octobre	"	A G Sales		146	147
Caiouette, Jean-Bte	"	"	50	9 mai	1865	KK Grants		198	147
Cloutier, Vital	"	"	100	27 janvier	1873		21	23	147
Chouinard, France	"	"	50	6 décembre	1878		28	178	148
Cartier, Jean Bte	Acton	Bagot	50	26 juillet	1886		48	213	103
Charron, Jean	Armagh	Bellechasse	76	10 juin	1869		11	49	150

Noms des concessionnaires	Cantons	Comtés	Acres	Date des lettres-patentes	Enregistré Lettre	Enregistré Page	Page de la liste imprimée
Chabot, Delphin	Armagh	Bellechasse	76	16 avril 1873	21	56	151
Chamberland, Romain	"	"	64	24 octobre "	23	3	151
Chabot, Magloire	"	"	255	28 janvier 1874	23	49	151
Cadrain, Michel	"	"	101	18 octobre 1878	28	135	151
Cadrin, Charles	"	"	100	21 novembre "	28	165	151
Cadrin, Vilbon	"	"	108	20 août 1884	43	159	152
Cadrin, Nazaire	"	"	142	8 " 1888	55	80	152
Cadrain, Etienne	"	"	126	15 juillet 1889	58	50	152
Cauchon, Flavien	"	"	100	24 janvier 1890	59	80	152
Carrier, Narcisse	Bellechasse	"	100	25 " 1889	55	256	153
Couture, François	"	"	107	15 juillet "	56	256	153
Couture, Eusèbe	Buckland	"	100	30 octobre 1871	16	100	154
Coulombe, Alexis	"	"	100	19 novembre 1867	1	81	154
Côté, François Xavier	"	"	100	24 juin 1876	20	157	155
Carrier, Charles	"	"	100	27 décembre 1878	20	240	155
Côté, Joseph	"	"	34	27 mars 1882	30	68	155
Chabot, Gervais	"	"	100	28 novembre 1888	53	13	155
Corriveau, François	"	"	83	15 janvier 1889	53	26	155
Clément dit Labonté, Noé	"	"	114	22 juillet 1874	53	178	155
Corriveau, Damase	"	"	50	26 septembre 1889	53	95	156
Couture, Damase	"	"	100	26 " "	53	86	156
Corriveau, Pierre, les rep. lég. de	"	"	66⅔	14 novembre "	53	110	156
Couture, Théodore, les rep. lég. de	"	"	100	8 février 1890	59	133	156
Couture, Jean	Mailloux	"	50	10 août 1865	KK Grants	241	157
Couture, François	"	"	50	30 mai 1868	7	15	158
Couture Théophile	"	"	50	24 avril 1871	7	163	158
			50	12 mai "	13	251	158
Cloutier, Gabriel	"	"	100	15 août "	7	175	158
			100	16 " "	7	176	158
Choquette, Charles	"	"	50	20 avril 1872	18	28	158
Carrier, R., époux de Adeline Talbot	"	"	50	17 janvier 1876	20	151	159
Couture, Olivier	"	"	59	11 juin 1877	28	28	159
Caron, Michel	"	"	50	5 janvier 1881	37	16	159
			62	8 mars "	36	298	159
Chorette, François	Brandon	Berthier	200	5 juillet 1831	K Grants	60	165
Castonguay, Gabriel	"	"	200	9 août 1832	M "	88	165
Carrier, André	"	"	100	9 " "	L "	426	165
Carron, Stanislas	"	"	100	9 " "	M "	11	166
Caron, Louis	"	"	100	9 " "	" "	15	166

Chessire, Edward	Maria	Bonaventure	83	15 septembre 1864	AG Sales	39	195
Cyre, François	"	"	191a. 1r.	30 juillet 1866	AL "	85	195
Cuthbert, Wm., les rep. lég. de feu	"	"	388	14 juin 1867	AP "	131	195
Carroll, James	"	"	23a. 2r.	2 décembre "			
Cummings, Theobé	Sutton						

Chessire, Edward	Maria	Bonaventure	83	15 septembre	1864	AG Sales		39	195
Cyre, François	“	“	191a. 1r.	30 juillet	1866	AL “		85	195
Cuthbert, Wm., les rep. lég. de feu	“	“	388	14 juin	1867	AP “		131	195
Carroll, James	“	“	23a. 2r.	2 décembre	“		1	119	195
Cummings, Theobé	Sutton	Brome	50	9 août	1866	AN Sales		23	238
Cross, Milo D	“	“	54a. 1r.	4 décembre	1868		10	11	239
Chatfield, David	“	“	100	23 octobre	1883		33	176	23[illegible]
Courser, Furnace	“	“	100	10 mars	1884		33	284	239
Carcand, David, et autres	Cox	Bonaventure	349	5 octobre	1861	V Sales		41	179
Côté, Louis, Amédée	Mailloux	Bellechasse	50	17 juillet	1889		53	67	161
Couture, Alexis, fils	Roux	“	50	24 décembre	1867		2	7	161
Couture, Joseph	“	“	50	18 juillet	1868		7	30	162
			50	31 “	“		7	44	162
Carron, Jacques	Brandon	Berthier	100	9 août	1832	M Grants		3	166
Caron, Louis	“	“	100	9 “	“	“ “		70	166
Comptois, Baptiste	“	“	100	9 mars	1838	S “		287	167
Chevrette, Alexis	“	“	100	9 “	“	“ “		289	167
Caver, Jos	“	“	100	25 août	“	“ “		365	167
Chayer, Fras	“	“	100	14 novembre	1839	T “		321	167
Cedras, Fréderick	“	“	100	28 “	1850	Z “		73	167
Cayer, Joseph	“	“	100	14 décembre	1854	BB “		53	167
Coutu, Henry	“	“	100	27 “	1867		1	178	168
Cornellier, Eusèbe	“	“	100	27 mars	1880		36	125	168
Cornellier, Elie	“	“	202a. 2r.	31 “	“		36	132	168
Crochetière, Jean-Baptiste	“	“	100	11 juillet	1882		30	147	169
Charron, Louis	“	“	100	14 septembre	“		39	17	169
Clermont, Onésime	“	“	100	15 octobre	1883		39	59	169
Cornelliers dit Grandchamp, X., et I., et autres	“	“	205	20 août	1890		60	199	170
Cyr, Charles	Carleton	Bonaventure	34 2r 5	3 décembre	1880		36	240	174
Corporation de St. Joseph de Carleton	“	“	7p.	14 juillet	1886		48	200	174
Cullen, John	“	“	3r. 9p.	10 décembre	1887		50	125	174
Caldwell, Matthew	Cox	“	48	12 juin	1861	U Sales		143	178
Caldwell, John Todd	“	“	78	14 “	“	“ “		147	178
Chatterton, Samuel Chatterton, Joshua	“	“	56	13 septembre	“	“ “		207	178
Craig, James	“	“	384	11 “	“	“ “		216	179
Caldwell, Jessie	“	“	92	14 “	“	“ “		223	179
Craig, James	“	“	24	16 “	“	“ “		224	179
Chisholm, Daniel	“	“	29	18 “	“	“ “		229	179
Caldwell, R. Henry, ép. de Sarah Billingsley	“	“	23	8 novembre	“	V Grants		91	180
Caldwell, James, et Henry Forsyth Caldwell	“	“	98	14 janvier	1862	JJ “		60	180
Caldwell, John, les rep. lég. de feu	“	“	153a. 2r.	16 “	“	“ “		59	180
Caldwell, Mathew	“	“	91½	7 avril	“	W Sales		91	180
Chisholm, Hugh	“	“	20	29 août	“	X “		189	181
Chapados, Théophile	“	“	3a. 3r.	30 “	“	“ “		192	181
Chapados, Honoré, et autres	“	“	34	17 septembre	“	Z “		14	182
Chapados, Théophile Wm	“	“	262⅔	19 “	“	“ “		19	182
Craig, James, jr	“	“	34	19 “	“	“ “		22	182
Chapados, Abraham	“	“	16¼	19 “	“	“ “		25	182

INDEX ALPHABÉTIQUE—Suite

Noms des concessionnaires	Cantons	Comtés	Acres	Date des lettres-patentes	Enregistré		Page de la liste imprimée
					Lettre	Page	
Chapados, Jean	Cox	Bonaventure	...a. r. p.	26 novembre 1862	Z Sales	222	183
Castillon, veuve de André, et Castillon, Remain	"	"	83	3 janvier 1863	AA "	68	183
Cooke, Wm	"	"	43	27 août "	AC "	58	183
Caldwell, Robert	"	"	44	9 mars 1864	AE "	1	183
Chapados, Jean Bénoni	"	"	17¾	4 juin "	AF "	50	183
Chapados, Jean	"	"	17¾	13 juillet "	" "	174	183
Caldwell, Robert Henry	"	"	91½	16 " "	" "	180	183
Cambell, Neil	"	"	100	1 septembre 1865	AK "	44	184
Caldwell, James	"	"	48	27 mai 1868	1	203	184
Clément, John	"	"	8, 999p. c.	27 décembre 1877	27	219	185
Caldwell, Henry, et Th. Meagher	"	"	17, 820p. c.	23 " "	27	220	185
Carcand, Alfred et autres	"	"	190, 575p.c.	17 janvier 1879	29	219	185
Castillon, Hubert	"	"	...17a. 1r.	15 septembre "	36	55	185
Chapados, Paul	Port Daniel	"	100	5 " 1856	CC Grants	110	209
Chedor, John J	"	"	100	5 " "	" "	127	209
Chouinard, Jean-Bte	"	"	16	5 février 1861	T Sales	251	209
			100	4 " "	JJ Grants	13	209
Chouinard, Elie	"	"	121	21 mai 1862	W Sales	187	210
Cavanagh, Maurice, et M. Rugeol	Hamilton	"	78	28 août "	X "	187	189
Cavanagh, Hubert	"	"	47½	13 septembre "	Z "	2	189
Caillouette, Pierre	"	"	56	25 avril 1865	AI "	47	189
Caillouette, Joseph	"	"	137	8 août 1866	AN "	5	189
Colville, James	"	"	48	19 juin 1878	27	274	189
Cavanagh, Siméon	Hope	"	25	13 mai 1882	31	110	190
Chapados, Théophile	"	"	202	19 septembre 1862	Z "	20	191
Cyr, Antoine	"	"	50	19 mars 1879	28	245	192
Courtois, Germain	"	"	100	24 avril "	28	266	192
Clément, John	"	"	78 a.2r.	3 " 1880	35	97	192
			52¼	15 octobre 1888	50	254	192
Connors, Michael	Mann	"	8	6 mai 1845	E "	95	192
Chamberlin, Hannibal	"	"	40	17 juin 1878	27	266	193
Cuthbert, W., & Cie	Maria	"	170	8 décembre 1845	" "	200	193
Coull, Peter	"	"	96	8 mars 1847	F "	51	193
Coull, W	"	"	96	8 avril "	" "	61	193
Carroll, Patrick	"	"	100	7 " 1851	Z Grants	121	193
			100	15 mars "	" "	123	
Cuthbert, & Cie, Wm	"	"	505	11 septembre 1852	H "	256	193
Carroll, Patrick	"	"	100	5 " 1856	CC "	146	194
Connors, John	Maria	Bonaventure	100	5 septembre 1856	CC Grants	147	194
Carroll, John	"	"	100	5 " "	" "	148	194
Clear, James	"	"	180	8 juin 1857	N Sales	35	194

Carroll, Patrick	"		"		100	15 mars	1852	H "	123	193
Cuthbert, & Cie, Wm	"		"		505	11 septembre	1852	H "	256	193
Carroll, Patrick	"		"		100	5 "	1856	CC "	146	194
Connors, John	Maria		Bonaventure		100	5 septembre	1856	CC Grants	147	194
Carroll, John	"		"		100	5 " "		" "	148	194
Clear, James	"		"		180	8 juin	1857	N Sales	35	194
Cuthbert, les rep. lég. de Wm.	"		"		100	6 mai	1858	DD Grants	104	194
					68	8 "	"	P Sales	99	194
Campbell, Peter C	"		"		65a. 3r.	10 mars	1862	V "	231	194
Cuthbert, Anna, veuve de Hastwell Thornton	"		"		180	18 septembre	"	Z "	17	194
Carroll, Jean	"		"		93	17 juin	1863	AB "	160	195
Carroll, Wm	"		"		190	2 décembre	1867	1	120	195
Cuthbert, Anna, vve de H. Thornton, et autre	"		"		180	19 février	1868	3	63	195
Cyr, François	"		"		80	20 avril	"	6	112	195
Cyr, Frédéric	"		"		95	10 mai	1870	11	230	195
Chessor, Edward	"		"		101	20 novembre	1886	47	212	196
Cyr, Salomon, les rep. lég. de	"		"		101	19 octobre	1887	52	54	196
Cyr, Arthur	"		"		47½	20 "	"	52	57	196
Cheaters, Michael, les rep. lég. de feu	Matapédia		"		332	19 avril	1861	U Sales	65	196
Cuthbertson, François	"		"		120	26 septembre	1884	42	22	197
Cinq-Mars, Révd François	"		"		93	18 janvier	1888	52	181	198
Cuthbert, H., et Cuthbert, Robert	New - Richmond		"		63¾	25 mars	1844	D Sales	431	199
Cochrane, Henry	"		"		100	17 octobre	"	E "	11	199
Campbell, Angus	"		"		103a. 2r.	11 juin	1861	U "	142	201
Cuthbert, Wm., les rep. lég. de feu	"		"		14	27 septembre	1862	Z "	57	202
					477	19 "	"	" "	18	202
Cyre, Guillaume	"		"		50	23 "	"	" "	36	202
Cyr, André	"		"		50	4 avril	1864	AE "	43	202
Cuthbert, Willliam	"		"		201	17 octobre	1844	E "	14	199
Cuthbert et Cie, William	"		"		100	8 décembre	1845	" "	139	199
Cochrane, Robert	"		"		100	8 "	"	" "	203	199
Cuthbert, William	"		"		512	9 "	1847	F "	209	200
Campbell, John	"		"		100	9 "	"	" "	195	200
Campbell, Donald	"		"		162	9 "	"	" "	197	200
Cyr, Gratien	"		"		100	9 "	"	" "	201	200
Carswell, Geo	"		"		100	9 "	"	" "	205	200
Cuthbert, William	"		"		479	9 "	"	" "	231	200
Cochrane, Henry	"		"		100	9 "	"	" "	217	200
Cumming, Robert	"		"		100	9 "	"	" "	218	200
Campbell, Donald	"		"		132	9 "	"	" "	222	200
Cormier, Cézaire	"		"		100	11 octobre	1848	G "	21	200
Cuthbert, Robert	"		"		226	3 mars	1851	Z Grants	91	200
Cuthbert, William	"		"		218	3 "	"	" "	95	200
Crichton, John	"		"		226	15 "	"	" "	103	200
Cuthbert et Co., Wm	"		"		719¾	7 avril	"	G Sales	216	201
Cruger, John	"		"		100	5 septembre	1856	CC Grants	135	201
Cuthbert, les rep. lég. de feu Wm.	"		"		80	14 mai	"	" "	3	201
					94	14 "	"	" "	2	201
					29	13 septembre	"	" "	98	201
					86	13 "	"	" "	89	201
Carswell, George	"		"		100	21 octobre	1859	Q Sales	122	201

INDEX ALPHABÉTIQUE—Suite

Noms des concessionnaires	Cantons	Comtés	Acres	Date des lettres-patentes	Enregistré: Lettre	Enregistré: Page	Page de la liste imprimée
Campbell, Neil	New - Richmond	Bonoventure	112	3 mai 1861	V Sales	77	201
Campbell, John	"	"	137	3 " "	" "	78	201
Cochrane, John	"	"	84	1 juin "	JJ Grants	41	201
Campbell, John, jr.	"	"	103a. 2r.	10 " "	N Sales	141	201
Conners, Mary, veuve de Willis Willett	"	"	100	15 juillet 1864	KK Grants	96	203
Campbell, John	"	"	152	14 janvier 1865	AH Sales	12	203
	"	"	47	19 juin 1878	27	275	203
Cavanagh, les rep. lég. de Catherine	"	"	201	20 " 1879	35	8	203
Campbell, Alex. Mc D.	"	"	91	13 novembre 1882	31	201	203
Coull, Peter	"	"	95	22 août 1890	54	277	203
Caldwell, James	Ville de New-Carlisle	"	3a.	15 janvier 1862	GG Grants	58	203
Charterton, Samuel	" "	"	1	18 février "	W Sales	20	203
Caldwell, Matthew	" "	"	3a.	24 " "	" "	23	204
Cuthbert, Anna, vve de feu Hastwell Thompson, et autres	New-Richmond	"	90	23 septembre "	Z "	37	202
Cyr, Joseph	"	"	84	18 juin 1864	AF "	97	203
Cyr, Isidore	"	"	48	20 " "	" "	98	203
Chatterton, Harvey	Ville de New-Richmond	"	3a. 3r.	25 février 1862	W "	26	204
Caldwell, James	"	"	3	29 septembre "	Z "	60	204
Caissy, Urbain	Nouvelle	"	74	28 janvier "	V "	205	205
Calvert, James, jnr.	"	"	81	22 juin 1878	27	276	207
Colvert, John	"	"	185	27 septembre 1889	54	105	207
Courtange, Chs., par sa vve, Zoé Parent	"	"	21	9 janvier 1862	V Sales	190	205
Clark, George M.	Patapédia	"	170	28 " 1887	47	250	208
Connors, John	Ristigouche	"	47a. 2r	7 juin 1865	AI Sales	130	213
Clarke, Anthony	"	"	105	23 novembre 1878	29	174	213
Calder, Alexandre	"	"	330	1 septembre 1879	35	31	213
Chandler, Joseph.	Bolton	Brome	1181½	19 août 1797	A Grants	30	214
Clow, Andrew	"	"	1181½	19 " "	" "	30	214
Copps, Moses	"	"	1181½	19 " "	" "	30	215
Currier, Benj	"	"	100	13 juin 1850	G Sales	136	216
Carter, les rep. lég. de Wm	Port-Daniel	Bonaventure	308	9 mai 1863	AB "	58	211
Castillon, Marguerite, vve de Jacques Beaudry, les rep. lég. de	"	"	64¾	24 février 4877	26	147	211
Carter, les rep. lég. de William	"	"	50	28 avril 1881	35	221	211
Chapados, Paul	"	"	122	21 janvier 1863	AA Sales	120	211
Castilloux, Bernard	"	"	17	23 octobre 1889	58	189	212
Clarke, Anthony	Ristigouche	"	105	3 juin 1863	AB Sales	119	212
			28	17 octobre "	AC "	156	212
Clarke, Anthony	Ristigouche	Bonaventure	100	20 octobre 1863	H Grants	187	212
Craig, James	Cox	"	100	5 septembre 1856	CC Grants	161	177

Clarke, Anthony	Ristigouche	"	{105 / 28	3 juin / 17 octobre	1863	AB Sales / AC "	119 / 156	212 / 212
Clarke, Anthony	Ristigouche	Bonaventure	100	20 octobre	1863	H Grants	187	212
Craig, James	Cox	"	100	5 septembre	1856	CC Grants	161	177
Cream, Frank C. et autres.	Maisonneuve	Berthier	200	9 mai	1881	31	6	171
Champagne, Paul	Brandon	"	53	15 octobre	1884	43	292	169
Cartwright Silas	Durham	Drummond	1215	30 août	1802	A Grants	434	395
Clark, David	"	"	1200	30 "	"	" "	434	396
Catlin, James	"	"	1200	30 "	"	" "	434	396
Capino, Robert	"	"	600	26 juin	1805	B "	419	396
Carson, John	"	"	84	7 juillet	1868	8	5	399
Clampet, Richardson B	"	"	50	4 septembre	1872	19	18	399
Cuthbert, Wm , par sa vve Christiana Montgomery, et autres	New-Richmond	Bonaventure	90	23 "	1862	Z Sales	37	202
Courtage, Chs., par sa vve Zoé Parent	Nouvelle	"	21	9 janvier	"	V "	190	205
Cameron, Donald, par son épouse Annie Atkinson	Pointe-au-Pic	Charlevoix	4 a. 9p.	5 septembre	1871	4	45	245
Construction de Coaticooke, Société de	Auckland	Compton	200	22 février	1878	26	316	313
Colonisation, Société No 1 de, du comté de St.-Hyacinthe	Emberton	"	191	2 avril	"	20	224	335
Construction de Coaticooke, Société de	Winslow	"	57	30 octobre	1879	36	69	365
Currier, Benjamin	Bolton	Brome	100	14 mai	1855	L Sales	12	217
Connolly, John	"	"	100	30 janvier	1857	M "	182	217
Comstock, Piermort R.	"	"	100	14 mars	1862	W "	44	217
Coons, Orra Isman	"	"	100	23 août	1868	A N "	46	218
Cook, Eliza, épouse de Ezra B. Comstock	"	"	100	17 décembre	1868	10	34	218
Coolidge, Elliot, par sa vve. Polly Knowlton	"	"	50	23 janvier	1869	10	47	218
Currier, Hiram	"	"	75	11 mars	1873	19	136	220
Coolige, Elliot, par sa Vve Polly Knowlton	"	"	50	23 janvier	1869	10	47	218
Charbonneau, Eusèbe	"	"	{50 / 50	12 " / 6 décembre	1877 / 1883	26 / 39	126 / 115	221 / 222
Chaput, Modeste	"		100	10 avril	1884	43	20	222
Charbonneau, Eusèbe	"	"	50	24 mars	1887	49	137	222
Crocker, Benjamin	Brome	"	903¾	18 août	1797	A Grants	23	223
Cleaveland, Cyrus	"	"	903¾	18 "	"	" "	23	223
Caya, Jos. T., et autres.	Grantham	"	323	14 juillet	1880	38	2	406
Collins, Henry	Brome	Drummond	903¾	18 août	1797	A Grants	23	223
Church, John, sr	"	Brome	200	19 novembre	1832	A Sales	101	224
Clark, Jacob	"	"	50	25 mars	1841	" "	335	224
Cowan, Peter	"	"	150	15 juillet	1844	D "	457	224
Carpenter, Geo., et Aaron Bull	"	"	75	22 décembre	1845	E "	228	225
Clarke, Jacob	"	"	100	16 février	1848	F "	232	225
Cowan, Owen	"	"	50	15 septembre	1855	L "	49	225
Chapman, George	"	"	50	9 janvier	1864	AD "	89	225
Chandler, Linns, L	"	"	50	28 août	1865	AK "	7	225
Church, Henry	Potton	"	200	27 mai	1803	B Grants	164	227
Campbell, James	"	"	200	27 "	"	" "	164	227
Church, John	"	"	200	27 "	"	" "	164	227
Cameron, Duncan	"	"	1200	27 "	"	" "	164	227
Cutting, Gersham	"	"	200	27 "	"	" "	164	227
Coit, Levi A	"	"	159a 3r 12p	20 novembre	1839	C Sales	91	229

Noms des concessionnaires	Cantons	Comtés	Acres	Date des lettres-patentes	Enregistré — Lettre	Enregistré — Page	Page de la liste imprimée
Clark, Samuel, les rep. lég. de feu	Potton	Brome	100	23 août 1866	AN Sales	43	230
Conroy, Patrick	Sutton	"	1200	31 " 1802	A Grants	341	231
Cook, Philip., jr	"	"	200	31 " " " "	"	341	231
Cook, Geo	"	"	200	31 " " " "	"	341	231
Clark, David	"	"	200	31 " " " "	"	341	231
Comer, Jacob	"	"	200	31 " " " "	"	341	231
Chatterdon, Nathoniel	"	"	200	31 " " " "	"	341	231
Comer, Peter	"	"	200	31 " " " "	"	341	231
Cook, Jacob	"	"	200	31 " " " "	"	341	231
Cook, Jasper	"	"	200	31 " " " "	"	341	231
Cameron, John	"	"	200	31 " " " "	"	341	231
Corrigan, Patrick	"	"	200	31 " " " "	"	341	231
Corrigan, Philip	"	"	200	31 " " " "	"	341	231
Cheeseman, Ahigah	"	"	200	31 " " " "	"	341	231
Cook, John	"	"	200	31 " " " "	"	341	231
Carpenter, Jonathan	"	"	100	8 février 1847	F Sales	11	235
Côté, sr	"	"	100	8 " " " "	"	12	235
Castle, Joseph	"	"	50	24 janvier 1848	" "	282	235
Chandler, Horace M	"	"	100	1 août "	G "	8	235
Courser, Jesse	"	"	100	9 février 1852	H "	140	235
Courser, Moses	"	"	70	4 décembre 1854	K "	36	236
Cook, Daniel Jackson	"	"	100	8 octobre 1858	P "	157	236
Chamberlin, Elnathan	"	"	50	9 février 1859	R "	49	236
Chadsey, Joseph	"	"	100	9 mai 1860	" "	155	236
Coopeland, John	"	"	100	6 novembre "	T "	55	237
Coocy, Jas	"	"	50	15 " " "	"	84	237
Cutter, Frederick A	"	"	71a. 2r. 27p.	16 janvier 1864	AD "	113	237
Courser, Ephraim	"	"	100	23 avril "	AE "	146	237
Côté, Joseph	"	"	50	20 mars 1865	AH "	192	238
Corp. Episc. Cath. Rom. de Trois-Rivières	Mékinac	Champlain	50	23 avril 1888	53	16	241
			50	16 " 1889	56	110	241
Carignan, Onésime	Radnor	"	277	3 décembre 1872	18	218	242
Crête, George	"	"	171	22 " 1885	46	242	242
Crête, Adolphe	"	"	146	22 " "	46	243	242
Champagne, Uldéric	"	"	100	13 février 1886	46	298	242
Cloutier, Amable, et	"	"	100	21 mai "	60	76	243
Cloutier, Maxime	"	"	100	21 " 1890	60	76	243
Chartier, Joseph	Rivière St-Maurice	"	93	26 septembre 1881	32	171	243
Clément, Alexis	"	"	28	10 janvier 1883	30	251	243

Cinq-Mars, Révd François	Callière	Charlevoix	181	25 septembre 1868	28	110	244

Chartier, Joseph	Rivière St-Maurice	"	93	26 septembre	1881		32	171	243
Clément, Alexis	"	"	28	10 janvier	1883		30	251	243
Cinq-Mars, Révd François	Callière	Charlevoix	181	25 septembre	1868		28	119	244
Clément, Chs Ern. P., les rep. lég. de	Settrington	"	100	7 avril	1887		49	173	248
Clément, L. Chs., les rep. lég. de	"	"	100	7 "	"		49	174	248
Corp. de l'Arch. Cath. Rom. de Québec	Ashuapmouchouan	Chicoutimi	100	25 mai	1875		25	109	249
Chalifour, Antoine	"	"	243	28 juillet	1881		32	128	250
Cayouette, Théodore	"	"	200	9 septembre	"		32	165	250
Chalifour, Onésime	"	"	92	25 août	1884		43	183	250
Cummins, John Henry	"	"	127a. 2r.	30 décembre	"		42	90	350
Côté, François, père	"	"	100	18 "	1888		55	188	250
Côté, François, fils	"	"	100	18 "	"		55	189	250
Chartré, Jean-Baptiste	"	"	100	27 février	1889		56	28	251
Cimon, Hubert	Bagot	"	49	3 septembre	1851	H Sales		54	251
Côté, Thomas	"	"	58	3 "	"	" "		75	252
Côté, Eucher	"	"	98	3 "	"	" "		78	252
Côté, Frs, et	"	"	50	22 octobre	1859	Q "		126	255
Côté, Roger	"	"	50	22 "	"	" "		126	255
Côté, Frs, et A. Bilodeau	"	"	47	17 novembre	1862	Z "		183	256
Côté, Joseph	"	"	38	22 "	"	" "		204	257
Côté, Elie	"	"	35	24 "	"	" "		209	257
Côté, Léandre	"	"	31	24 "	"	" "		210	257
Côté, Thomas	"	"	24	24 septembre	1863	A C "		108	258
Côté, Joseph, et Osée Fortin	"	"	18	26 "	"	" "		113	258
Claveau, Joseph	"	"	23	3 janvier	1866	A K "		191	258
Côté, François	"	"	179	8 novembre	1882		30	202	259
Côté, Onésime	Village Bagot	"	36a. 26r.	2 octobre	1884		43	253	263
Coulombe, Etienne	Signaï	"	89	4 septembre	1880		36	202	306
Cloutier, Béloni	Caron	"	37	10 "	1868		9	26	264
Croft, Alfred	"	"	98	24 octobre	"		8	188	264
Chauveau, Hon. P. J. O	"	"	115	3 juillet	"		6	180	264
Côté, Jean	"	"	50	19 "	1875		25	144	265
Chapais, Hon J C	"	"	100	1 juin	1881		32	91	266
Coulombe, Thomas	"	"	163	22 juillet	"		32	127	266
Chouinard, Pierre, alias Pitre	"	"	156	19 janvier	1882		30	7	266
Caron, Edouard	"	"	100	20 novembre	"		30	205	266
Cauchon, Joseph	"	"	54a. 2r.	29 "	1886		49	38	267
Chaperon, John	Chicoutimi	"	100	19 août	1851	H Sales		15	270
Côté, Joseph	"	"	100	21 février	1853	" "		292	271
Chaloner, Henry John	"	"	200	20 janvier	1860	R "		17	272
Claveau, Laurent	"	"	50	19 mars	1861	N "		18	272
Cunningham, Isaïe	"	"	100	14 octobre	1862	Z "		90	273
Charest, Jean, et Jean Bouchard	"	"	100	15 "	"	" "		98	273
Claveau, Roger	"	"	50	23 "	"	" "		131	273
Claveau, Miltiade	"	"	100	9 mai	1863	A B "		60	273
Côté, Louis	"	"	100	4 "	1865	A I "		64	274
Côté, Léandre, et	"	"	100	28 mars	1878		28	67	275
Côté, Elie	"	"	100	28 "	"		28	67	275
Claveau, Thomas	"	"	50	10 septembre	1881		38	8	275
Claveau, Patrice	"	"	50	" "	"		38	9	275
Claveau, Cléophe	"	"	50	10 "	"		38	10	275

Noms des concessionnaires	Cantons	Comtés	Acres	Date des lettres-patentes	Enregistré — Lettre	Enregistré — Page	Page de la liste imprimée
Claveau, Adolphe	Chicoutimi	Chicoutimi	50	15 décembre 1881	32	269	275
Claveau, Eloi	"	"	50	16 " "	32	271	275
Casse, les rep. lég. de Hector	"	"	95½	27 février 1889	56	30	276
Casgrain, Rév. Alphonse	Village de Chicoutimi	"	1	14 janvier 1858	P Sales	36	277
Collard, Joseph, snr	"	"	2	28 " 1861	T "	280	281
Cauchon, Théodore, et autres	"	"	2½	4 novembre 1871	16	108	283
Cauchon, Abel	"	"	1	28 juin 1872	18	101	283
Cloutier, Thomas Zozime	"	"	1	30 mai 1873	21	102	283
			1	6 octobre 1876	26	89	284
Caron, Eugène	"	"	197661pds.	15 " 1890	60	256	284
Cloutier, Thomas Zozime	Delisle	"	192	19 juin 1873	21	140	285
Creighton, J. G. Aylwin	"	"	227	29 novembre 1887	50	107	285
Côté, Edouard	Village de Grande-Baie	"	1r. 8p.	29 avril 1857	N Sales	17	287
Construction de Coaticook, la Société de	Shenley	Beauce	63	24 mars 1879	28	249	240
Carcand, Daniel, et autres	Cox	Bonaventure	190	20 août 1863	AC Sales	47	183
Cuthbert, Wm., par sa veuve Christiana Montgomery, et autres	Maria	"	180	18 septembre 1862	Z "	17	194
			180	19 février 1868	3	63	195
Choquette, Joseph, par son épouse, Philomène Provost	Ditton	Compton	200	16 décembre 1874	23	285	326
Caya, Jos. F., et autre	Grantham	Drummond	323	14 juillet 1880	38	2	406
Congrégation de l'église St-Jean, dans le village de Huntingdon, la	Vill. d'Huntingdon	Huntingdon	1a.2r.0p	26 mars 1863	JJ Grants	147	482
			3	1 juillet 1864	AF Sales	142	482
Chapais, les rep. lég. de l'hon. J. C	Village d'Hébertville	Chicoutimi	3432p. c.	10 septembre 1885	46	120	289
Couturier, Cyrille	Jonquière	"	150	15 mai 1877	26	215	291
Caron, J. Eugène	"	"	61	16 septembre 1889	59	8	292
Creighton, Jos. Geo. Aylwin	Labarre	"	4	16 octobre 1886	47	203	294
Côté Hippolyte, et Maximilien	Laterrière	"	100	10 avril 1860	R Sales	108	295
Côté, François alias Moïse	"	"	52	12 février 1884	39	278	296
Chapais, Hon. J. C	Métabetchouan	"	98	30 avril 1881	34	70	298
Cauchon, Charles	"	"	128	18 août "	32	142	298
Côté, Augustin	"	"	97	22 septembre 1888	55	105	299
Chapais, Hon. J. C	Village d'Hébertville	"	6	28 " 1868	9	98	288
			6	28 " "	9	36	289
Charbonneau, Ed., et Charbonneau, F. L	Normandin	"	621	22 mai 1888	52	284	299
Chalifour, Onésime, et autres	Roberval	"	158	27 mars 1882	30	67	303
Campbell, Duncan, et autres	Signaï	"	500	22 avril 1869	10	206	305
Cimon, Joseph, et autre	"	"	141	22 " "	11	23	305
Cimon, Xavier, et Cimon, George	"	"	141	19 juin "	11	53	305
Cimon, Boniface, et Cimon, Marc	Signaï	Chicoutimi	154	19 juin 1869	11	54	305

Cimon, Joseph, et autre	"	"	141	22 "	"	11	23	305		
Cimon, Xavier, et Cimon, George	"	"	141	19 juin	"	11	53	305		
Cimon, Boniface, et	Signai	Chicoutimi	154	19 juin	1869	11	54	305		
Cimon, Marc	"	"	100	9 février	1882	30	24	306		
Côté, Thomas	Simard	"	163	19 septembre	1863	AC Sales	98	307		
Caron, Michel	"	"	117	4 août	1864	AF "	220	307		
Cowan, John et autre	Taché	"	344	30 juillet	1886	47	167	308		
Creighton, James George Aylwin	Tremblay	"	100	16 mars	1853	I Sales	28	308		
Crespin, Joseph	"	"	68	3 novembre	1862	Z "	154	309		
Chamberland, Joseph	"	"	100	13 avril	1875	25	68	310		
Cloutier, Thos. Zozime	Auckland	Compton	800	3 avril	1806	B Grants	468	311		
Clermont, Pierre	"	"	100	21 mai	1884	34	97	313		
Crains, Hugh E	"	"	200	7 février	1887	49	130	313		
Crète, Narcisse	"	"	307	24 "	1888	50	172	313		
Cookshire Mill Company, la	"	"	100	13 juillet	"	55	58	313		
Chaperon, Jean-Baptiste	"	"	108	26 avril	1883	38	100	316		
Chicoine, J. A	Chesham	"	100	17 mai	1887	49	214	316		
Clow, John	Clifton	"	690	13 juillet	1799	A Grants	102	317		
Cameron, Daniel	"	"	1000	23 "	1803	B "	159	317		
Cameron, Alexander	"	"	1000	23 "	"	" "	159	317		
Cameron, Duncan	"	"	1000	23 "	"	" "	159	317		
Cross, John, sr	"	"	1000	23 "	"	" "	159	317		
Cross, John, jr	"	"	1000	23 "	"	" "	159	317		
Cairnes, Hugh Egbert	"	"	17a. 2r.	21 octobre	1873	22	35	319		
Coffin, Nathaniel	Compton	"	1200	31 août	1802	A Grants	446	319		
Chamberlin, Wright	"	"	100	7 septembre	1838	B Sales	303	322		
Carr, Samuel	"	"	59a. 1r 6p.	29 avril	1844	D "	427	322		
Carbee, Andrew	"	"	62a 3r.10p.	9 décembre	1847	F "	211	322		
Comstock, Charles	"	"	92a. 2r. 1p.	9 "	"	" "	235	322		
Cobb, Daniel B. B	"	"	61a 1r. 00	24 octobre	1853	J "	108	323		
Cochran, Matthew Henry	"	"	100	2 février	1866	AK "	214	324		
Crosby, Alonzo O	"	"	60	16 "	1869	10	98	324		
Couch, Mahlon C	"	"	200	21 mars	1871	15	65	324		
Chamberlain, Wm	Ditton	"	1200	13 mai	1803	B Grants	98	325		
Calver, George	"	"	71	30 octobre	1879	33	22	326		
Chycoine, J. A	"	"	100	26 mai	1882	30	127	327		
	"	"	100	22 août	1883	38	216	327		
Côté, Louis	"	"	100	16 septembre	1886	48	262	327		
Charron, Frank	"	"	100	15 octobre	"	48	293	327		
Côté, Joseph	"	"	100	6 "	"	48	275	327		
	"	"	100	27 avril	1887	49	186	327		
Clément Joseph	"	"	114	16 juin	"	49	262	327		
Couturier, Louis	"	"	100	13 mars	1889	56	40	328		
Chauvin, Hormidas	"	"	50	9 décembre	1890	60	309	328		
Cook, John	Eaton	"	1200	4 "	1800	A Grants	209	329		
Cooper, Jesse	"	"	500	4 "	"	" "	209	330		
Cuttler, Chs	"	"	200	4 "	"	" "	209	330		
Cuttler, Royal	"	"	200	4 "	"	" "	209	330		
Coswell, Abthorp	"	"	200	4 "	"	" "	209	330		
Cummings, Jos	"	"	200	17 "	1812	D "	1	330		

INDEX ALPHABÉTIQUE—Suite

Noms des concessionnaires	Cantons	Comtés	Acres	Date des lettres-patentes	Enregistré: Lettre	Enregistré: Page	Page de la liste imprimée
Carmel, Joseph	Eaton	Compton	2500	9 novembre 1815	D Grants	85	330
Cook, Ester	"	"	100	9 mai 1837	B Sales	101	332
Caswell, Bengham	"	"	100	18 " 1838	" "	267	332
Chaddock, Luke	"	"	150	28 août 1851	H "	2	333
Cliff, John	"	"	10[illegible]	[illegible] avril 1855	BB Grants	70	333
Caswell, Erastus H	"	"	7[illegible]	[illegible]ctobre 1856	M Sales	130	333
Croates, John	"	"	25[illegible]	[illegible]oût 1862	X "	141	333
Cummings, Wm. A	"	"	[illegible]1	25 mars 1864	AE "	36	334
Coates, Nahum Olivier	"	"	[illegible]0	11 octobre 1866	AN "	198	334
Côté, Edouard	"	"		11 mai 1868	6	62	334
Coates, Prosper, les rep. lég. de	"	"		23 mars 1870	12	211	334
Coates, Reuben, les rep. lég. de	"	"	25	17 mai 1871	15	112	334
Carmall, Isaac	"	"	100	23 décembre 1874	22	289	335
Chayer, Sylva	Emberton	"	100	7 juillet 1887	49	277	335
Chaillé, Ulric	"	"	100	2 juin "	49	239	335
Coleman, William	Hampden	"	204	28 octobre 1873	22	45	336
Cooke, George S	"	"	205	8 " 1877	27	182	336
Coleman, John	"	"	18	27 novembre 1878	23	1	337
Cosgrove, Henry	Hereford	"	1000	6 " 1800	A Grants	203	339
Chesley, John B	"	"	200	9 mai 1864	AE Sales	206	340
Chamberlin, Silas	"	"	100	24 octobre "	AG "	130	340
Comette, Cyprien	"	"	200	3 " 1866	AN "	173	341
Chalon, Antoine	"	"	194	3 " "	" "	171	341
Chabot, Ovila	"	"	143	16 août 1870	13	37	341
Chartier, Rév. Jean-Bte., Ptre	"	"	72	7 septembre "	13	51	341
Chicoine, Pierre	"	"	109	14 juin 1871	16	31	341
Chartier, Rév. Jean-Bte., Ptre	"	"	200	9 août "	16	47	341
Chase, George W	"	"	200	10 mai 1872	17	161	342
Commette, Blaise	"	"	214	14 octobre 1873	21	231	342
Chase, George W	"	"	200	13 novembre "	22	59	342
Chase, Peter S	"	"	200	14 " "	22	64	342
Commette, Jean-Baptiste	"	"	109½	20 janvier 1888	52	207	343
Champeaux, Michel	"	"	176	9 septembre 1865	AK Sales	49	344
Caron, Jean-Baptiste	"	"	90	1 juin 1870	11	248	344
Chicoine, Olivier	"	"	88	27 mars 1871	13	181	344
Chabot, Bazile	Lingwick	"	100	14 " 1840	U Grants	27	345
Chabot, Jean	"	"	100	10 " 1842	W "	7	345
Champeaux, Rév. Jean-Bte	Hereford	"	112	15 décembre 1865	AK Sales	159	344
Chaumeau, Damase	Marston	"	111	23 mars 1877	26	174	346
Cousineau, Joseph	Marston	Compton	101	21 août 1887	32	13	347
Clément, Adolphe E	"	"	103	9 novembre 1881	32	218	347
Cousineau, Romain, et	"	"					
Cousineau, Jean-Bte		"	231	25 janvier 1882			

Champeaux, Rév. Jean-Bte	Hereford	"	112	15 décembre	1865	AK Sales	159	344		
Chaumeau, Damase	Marston	"	111	23 mars	1877	26	174	346		

Cousineau, Joseph	Marston	Compton	101	21 août	1887	32	13	347		
Clément, Adolphe E	"	"	103	9 novembre	1881	32	218	347		
Cousineau, Romain, et	"	"	231	25 janvier	1883	30	273	347		
Cousineau, Jean-Bte	"									
Cousineau, Félix	"	"	100	25 "	"	30	274	347		
Cloutier, Amable E	"	"	150	4 mai	"	38	105	347		
Cousineau, Damase	"	"	40	23 janvier	1884	39	234	347		
Congrégation Presbytérienne, la	"	"	50	21 septembre	1875	2	41	346		
Congrégation Presbytérienne, Syndics de la	"	"	1	22 décembre	1882	231	18	347		
Chicoyne, Jérôme A	"	"	102½	4 juin	1886	48	135	348		
Clouatre, Pierre	"	"	300	18 mars	1890	59	237	349		
Caldwell, Henry	Westbury	"	11574	13 "	1804	LSp. GBGrts	374 et 318	353		
Constable, Rev. T. W	"	"	200	12 février	1869	10	86	355		
Comstock, Stephen	"	"	59	20 octobre	1870	14	169	355		
Coleman, Thomas	"	"	50	18 septemb	1873	22	15	355		
Chester, William	"	"	100	4 mai	1876	24	273	355		
Cartier, Antoine	"	"	100	21 février	1882	30	34	355		
Claxton, John	"	"	50	13 juin	1856	L Sales	186	354		
			50	14 mai	1862	W "	176	354		
Constable, Thomas W	"	"	50	7 juillet	"	X "	69	354		
Côté, Marcel, et autre	Tremblay	Chicoutimi	50	19 juin	1882	30	131	310		
Crête, François	"	"	100	8 mars	1883	38	59	310		
Cloutier, Thomas Z	"	"	200	2 septembre	1886	48	248	310		
Constable, Rev. Thos. W	Westbury	Compton	200	30 avril	1864	A E Sales	170	354		
Chilvers, John	Whitton	"	42	1 mai	1888	50	145	356		
Covens, James	"	"	100	17 août	"	50	244	357		
Chartier, Ferrier	"	"	100	5 décembre	1887	52	102	359		
Cameron, Thomas	Winslow	"	50	10 septembre	1857	F F Grants	33	360		
Campbell, Murdoch	"	"	50	10 "	"	" "	34	360		
Cormier, François	"	"	27	22 juillet	1858	GG "	115	360		
Camiron, Jean.Bte	"	"	50	23 "	"	" "	117	360		
Campeau, Jean	"	"	62	23 janvier	1860	HH "	52	361		
Cameron, Joachim	"	"	50	24 "	"	" "	57	361		
Chéné, Isaac	"	"	50	18 février	"	" "	72	361		
Cormier, David	"	"	38	18 "	"	" "	75	361		
Cameron, Alexander	"	"	50	11 décembre	1862	JJ "	133	362		
Charette, David	"	"	29	13 juin	1863	" "	161	362		
Campbell, Donald	"	"	50	15 octobre	"	AC Sales	150	363		
Cameron, Jean-Bte	"	"	50	3 juillet	1865	KK Grants	226	363		
Campbell, Donald	"	"	50	25 octobre	1866	AN Sales	230	363		
Champoux, George	"	"	51	16 août	1877	26	250	365		
Cormier, François	"	"	50	19 mai	1883	38	116	365		
Cormier, Luc	"	"	36	21 "	"	38	117	365		
Cormier, David	"	"	160	21 "	"	38	121	366		
Charette, David	"	"	70	29 "	"	38	123	366		
Cormier, Michel	"	"	71	9 novembre	"	39	149	366		
			67	30 avril	1884	43	40	366		
Chaloux, Pierre	Hereford	"	100	15 janvier	1880	36	96	342		

Noms des concessionnaires	Cantons	Comtés	Acres	Date des lettres-patentes	Enregistré — Lettre	Enregistré — Page	Page de la liste imprimée
Chaloux, Pierre	Hereford	Compton	100	15 janvier 1880	32	25	342
Collins, John	Newport	"	175	7 décembre 1863	AD Sales	3	352
Carr, William, et	Elgin	Huntingdon	28a.0r.21p	30 mars 1858	P "	81	468
Cooper, Jason	Elgin	Huntingdon	28a.0r.21p	30 " "	" "	81	468
Caldwell, William	"	"	71½	27 décembre 1862	AA Sales	3	468
Cooper, Merrill	"	"	98a.1r.16p	22 avril 1865	AI "	41	468
Caldwell, Peter	Godmanchester	"	103	8 janvier 1830	H Grants	184	471
Caldwell Wm	"	"	103	8 "	" "	184	471
Campbell, Donald M	Winslow	Compton	90	11 juin 1889	54	79	366
Campbell, Donald	"	"	50	13 mars 1862	JJ Grants	69	362
Cormier, Jean, et dame F. Gendron	"	"	72	21 février 1881	36	288	365
Corneau, François	Buckland	Dorchester	179¼	26 novembre 1806	C Grants	65	368
Campeau, Jacques	"	"	418¼	26 " "	C "	65	368
Chaulette, Ives, jr	"	"	409a.3r.8p	26 " "	C "	65	368
Cedera, Pierre, jr	"	"	409a.3r.8p	26 " "	C "	65	368
Couture, Etienne	"	"	437	26 " "	C "	65	368
Cassidy, John	"	"	100	9 janvier 1889	54	14	369
Corriveau, Damase	"	"	66⅔	14 novembre 1868	9	108	369
Conture, Cyrille	"	"	100	14 décembre 1872	18	243	369
Cayouette, Jean Evangeliste	"	"	48	11 " 1874	23	276	369
Cassidy, Francis	"	"	100	9 février 1876	24	215	369
Clark, Robert	"	"	100	7 mai 1883	31	280	369
Clarke, Job Bennet	Cranbourne	"	1158	11 août 1834	I Sp. Grts	318	370
Cumber, Martha	"	"	104	10 février 1836	Q Grants	420	370
Cuddy, Wm	"	"	104	10 " "	" "	430	370
Clarke, Charles	"	"	100	19 juillet 1837	S "	21	371
Connor, James	"	"	100	19 " "	" "	15	371
Cassidy, Bartholomy	"	"	104	8 octobre 1844	X "	279	371
Cummerford, les rep. de John	"	"	104	7 mars 1846	Y "	93	372
Collins, Samuel	"	"	104	25 " 1848	" "	421	372
Connor, Walter	"	"	104	28 août 1849	" "	29	373
Carroll, Nicolas N	"	"	104	4 juillet 1854	AA "	258	373
	"	"	104	18 décembre "	BB "	54	373
Colgan, Edward	"	"	104	12 novembre 1862	Z Sales	167	373
Chamberland, Jean	"	"	54	31 juillet 1868	7	43	373
Cassidy, Patrick, fils	"	"	104	24 septembre 1873	22	17	374
Colgan, Edward	"	"	104	10 octobre 1878	29	144	375
Couture, Godfroi	"	"	104	11 août 1879	32	12	375
Couture, George	"	"	104	13 mai 1882	30	120	375

Colgan, Edward	Cranbourne	Dorchester	88	16 avril 1884	34	69	315
Champoux, Pierre	Winslow	Compton	50	10 septembre 1857	FF Grants	35	360
Champoux, Ulderic, les rep. lég. de	"	"					

Cassidy, Patrick, fils	"	"	"	104	10 octobre	1878	29	144	375	
Colgan, Edward	"	"	"	104	11 août	1879	32	12	375	
Couture, Godfroi	"	"	"	104	13 mai	1882	30	120	375	
Couture, George										

Colgan, Edward	Cranbourne	Dorchester	88	16 avril	1884	34	69	315	
Champoux, Pierre	Winslow	Compton	50	10 septembre	1857	FF Grants	35	360	
Champoux, Ulderic, les rep. lég. de	"	"	50	21 juillet	1858	GG "	109	360	
Colgan, Philip	Cranbourne	Dorchester	173	18 novembre	1884	42	47	376	
Comber, Patrick, les rep. lég. de	"	"	104	13 "	1888	50	264	376	
Caron, George	"	"	132	25 janvier	1889	55	250	376	
Chamberland, William	"	"	110	22 février	"	56	12	376	
Chamberland, Octave	"	"	94	21 " "	"	56	11	376	
Cardinal, Joseph	Frampton	"	100	5 "	1829	H Grants	134	379	
Cloutier ou Clutier, Joseph	"	"	200	2 mars	1831	" "	417	380	
Chamberland, Michel	"	"	100	2 "	"	" "	417	381	
Couture, Nicolas	"	"	100	16 septembre	1863	AC Sales	88	383	
Courtney, Thomas	"	"	100	25 juillet	1868	8	22	383	
Cannon, James	Cranbourne	"	104	26 mars	1842	K Grants	11	371	
Chabot, Philippe	Langevin	"	100	20 décembre	1869	7	114	385	
Chabot, Joseph	"	"	100	20 "	"	7	118	385	
Chabot, Pierre	"	"	100	13 juin	1870	7	131	385	
Cayouette, Juste	"	"	100	14 octobre	1871	7	191	385	
			26	16 "	"	16	88	385	
Charbonneau, Joseph	"	"	100	3 juin	1874	20	68	385	
			28	4 "	"	23	144	385	
Charbonneau, Antoine	"	"	100	3 "	"	20	69	385	
			26	4 "	"	23	145	385	
Chabot, Juste	"	"	100	6 "	"	20	73	385	
			64	8 "	"	23	152	385	
Couture, Ferdinand	"	"	93	21 novembre	1878	20	239	386	
Cayouette, Elie	"	"	150	18 décembre	1886	49	59	386	
Cassels, Richard S	Metgermette-Nord	"	233¾	22 juillet	1864	AF Sales	184	386	
Cantin, François	Standon	"	103	27 avril	1831	I Spec. Gr.	1	387	
Coffin, Hon. Thos	"	"	2184	12 mars	1835	" " "	418	388	
Cahill, Michael	Watford	"	98	17 août	1876	27	13	390	
Carrier, Joseph	"	"	111	21 mai	1886	48	110	390	
Champagne, Ambroise	"	"	100	15 août	1887	52	33	391	
Chabot, L., les rep. lég. de	"	"	100	28 février	1888	52	224	391	
Champagne, Joseph	"	"	102	18 septembre	1890	60	229	391	
Charbonneau, David	Ware	"	110	26 octobre	1872	18	182	392	
Côté, Ignace	Standon	"	104	7 novembre	1863	AC Sales	220	388	
Couture, Benjamin	"	"	102	14 mars	1870	11	192	388	
Charrier, Cyprien	"	"	208	2 octobre	1871	16	86	388	
Curran, les rep. lég. de feu Edward	"	"	104	20 décembre	1887	50	140	388	
Couture, Joseph	"	"	104	16 mai	1888	52	279	388	
Couture, Louis	"	"	156	21 "	"	52	286	288	
Comber, Anthony	"	"	104	1 juin	"	50	192	388	
Coffin, Hon. Thos	Aug. de Standon	"	2184	12 mars	1835	I Sp. Grants	418	389	
Callahan, D., représenté par James Poole	Cranbourne	"	104	28 août	1849	Y "	27	373	
Clapham, John G	Inverness	Mégantic	300	23 novembre	1837	B Sales	165	579	
Côté, Chs. Toussaint, par son épouse Frances Clara Ross	Aug. de Somerset	"	118	5 avril	1866	AM "	71	611	
			84a. 1r.	25 "	1879	29	283	611	
Cook, Samuel, par sa veuve, Annie Pettis	Dunham	Missisquoi	50	26 février	1840	C Sales	169	617	

INDEX ALPHABÉTIQUE—Suite

Noms des concessionnaires	Cantons	Comtés	Acres	Date des lettres-patentes	Enregistré: Lettre	Enregistré: Page	Page de la liste imprimée
Cuyler, Abraham, et	} Farnham	Missisquoi	2200	22 octobre 1798	A Grants	60	621
Cuyler, Jacob G							
Cameron, John A	Lochaber	Ottawa	100	19 août 1862	X Sales	180	742
Corcoran, James, par sa veuve Mary McCale	"	"	50	9 juin 1864	AF "	65	743
Chabot, Léon	Ware	Dorchester	96	28 octobre 1872	7	226	392
Couture, Ferdinand	"	"	100	28 " "	7	230	392
			7	29 " "	18	187	392
Chabot, Joseph	"	"	68	30 juin 1873	21	172	392
Chabot, Pierre	"	"	104	3 " 1874	23	142	393
Chabot, Joseph	"	"	104	3 décembre "	23	264	393
Chabot, Flavien	"	"	100	8 septembre 1882	37	76	393
			15	9 " "	39	14	393
Cullen, Murdock, par sa veuve Briget Walsh	Frampton	"	100	13 janvier 1880	33	29	384
Cair, Thomas	Hinchinbrook	Huntingdon	100	11 novembre 1835	Q Grants	138	497
Craick, Andrew	"	"	100	17 " "	" "	186	497
Campbell, Malcolm	"	"	100	27 février 1839	B Sales	349	498
Cochran, Wm	Vill. d'Hinchinbrook	"	13a. 2r.	10 octobre 1837	S Grants	111	499
Cédras, George	Brandon	Joliette	100	6 février 1869	9	183	501
Coutu, Pierre	"	"	40	3 décembre 1873	23	28	501
Coutu, Alexis	"	"	108a. 2r.	17 " 1878	28	185	501
Commissaires d'Ecole de St-Alphonse, les	Carthcart	"	1a.	18 août 1857	FF Grants	2	502
Casse, Ephrem, jnr	"	"	100	18 juin 1863	AB Sales	163	502
Courchène, Sophie, et J. B. Lainé	Durham	Drummond	50	14 octobre 1887	50	79	400
Courchène, Maldilde, les rep lég., et autres	"	"	50	23 mai 1884	34	95	400
Comtois, Louis	Grantham	"		14 " 1800	A Grants	159	461
Carty, James	"	"	100	24 " 1822	E "	274	402
Clary, John	"	"	100	24 " "	" "	274	402
Carty, James	"	"	100	24 " "	" "	274	402
Clerk, Joseph	"	"	100	24 " "	" "	274	402
Curry, James	"	"	200	24 " "	" "	274	403
Clarke, Patrick	"	"	100	24 " "	" "	274	403
Clampet, Thos	"	"	100	24 " "	" "	274	403
Cauglin, Richard	"	"	200	10 janvier 1844	D Sales	361	405
Cartier, Cyrille	"	"	100	22 octobre 1866	AN "	217	406
Caya, Antoine	"	"	100	8 mai 1868	6	58	406
Caya, Pierre	"	"	200	8 juillet	6	168	406
Caya, Jos. T., et Borromée Lafond	"	"	113	22 décembre 1880	35	182	406
Caya, Treffié Joseph	"	"	100	11 février 1885	45	120	407
Comtois, Alphonse	"	"	89	14 août 1890	60	184	407

Cumming, Robert	Kingsey	Drummond	200	22 mars 1859	A Sales	32	410
Corbin, Ls., veuve de	Simpson	"	66½	17 juillet 1802	A Grants	382	412
Charlerie, F., veuve de	"	"	400	17 " "	" "	382	412
Chabotte, Jos., veuve de	"	"					

Caya, Treffié Joseph	"	"	100	11 février	1885		45	120	407
Comtois, Alphonse	"	"	89	14 août	1890		60	184	407

Cumming, Robert	Kingsey	Drummond	200	22 mars	1859	A Sales		32	410
Corbin, Ls., veuve de	Simpson	"	66⅔	17 juillet	1802	A Grants		382	412
Charlerie, F., veuve de	"	"	400	17 "	"	" "		382	412
Chabotte, Jos., veuve de	"	"	100	17 "	"	" "		382	412
Chamberland, Pierre	"	"	400	17 "	"	" "		382	412
Caouette, Vincent, veuve de	"	"	400	17 "	"	" "		382	412
Chamberland, J. B	"	"	400	17 "	"	" "		382	412
Chamberland, Claude	"	"	400	17 "	"	" "		382	412
Cordellier dit Prétaboire, François	"	"	400	17 "	"	" "		382	412
Chaindler, Jean, veuve de	"	"	400	17 "	"	" "		382	412
Chartrain, Ant	"	"	400	17 "	"	" "		382	412
Canet, Pierre	"	"	400	17 "	"	" "		382	412
Caron, Jos	"	"	400	17 "	"	" "		382	412
Contant, Louis	"	"	400	17 "	"	" "		382	412
Cognac, Pierre veuve de	"	"	400	17 "	"	" "		382	412
Chaulette, Jacques	"	"	400	17 "	"	" "		382	412
Campagna, Joseph	"	"	400	17 "	"	" "		382	412
Colette, Jean	Upton	"	200	1 août	1883	N "		81	417
Collette, Charles	"	"	190	1 "	"	" "		73	417
Chainier, Victor	"	"	200	1 "	"	C Sales		97	417
Chapdelaine Chs., et Jos., et Ant. Joyal	"	"	200	2 décembre	1839		46	109	418
Chapdelaine dit Larivière, Ant	"	"	40	4 février	1886	B Grants		273	419
Chapdelaine, Jos	Wendover	"	710	24 juin	1805	" "		401	419
Chapdelaine, Catherine M	"	"	440	24 "	"	" "		401	419
Chapdelaine, Michel	"	"	519	24 "	"	" "		401	419
Chapdelaine, Henry	"	"	379	24 "	"	" "		401	419
Chapdelaine, Pierre	"	"	392	24 "	"	" "		401	419
Codère, Pierre	"	"	400	24 "	"	" "		401	419
Cook, Thomas	"	"	1218	24 "	"	" "		401	420
Colclough, Guy C	"	"	219	1 novembre	1819	E "		30	420
Cook, John	"	"	100	24 mai	1822	" "		274	420
Christie, Robert	"	"	825	24 "	1837	R "		437	421
Carmel, Jos	"	"	800	9 mars	1840	U "		17	421
Cook, Valentine	"	"	95	8 juillet	1868		8	8	421
Cottrel, Frs	Augm. de Wendover	"	323½	1 novembre	1833	N Grants		299	422
Clark, Joel	Wickham	"	1062	31 août	1802	A "		454	425
Colclough, Guy C	"	"	600	1 novembre	1819	E "		30	425
Cross, Robert	"	"	100	24 mai	1822	" "		274	425
Chapman, Samuel	"	"	100	24 "	"	" "		274	425
Connolly, Michael	"	"	100	24 "	"	" "		274	426
Cusich, Philippe	"	"	100	24 "	"	" "		274	426
Connolly, Edward	"	"	100	24 "	"	" "		274	426
Conlan, Patrick	"	"	100	24 "	"	" "		274	426
Collaghan, Mathew	"	"	100	24 "	"	" "		274	426
Coxhead, Charles	"	"	100	24 "	"	" "		274	427
Currie, Robert	"	"	100	24 "	"	" "		274	427
Cross, Robert	"	"	100	24 "	"	" "		274	427
Connolly, John	"	"	100	24 "	"	" "		274	427
Campbell, John	"	"	100	24 "	"	" "		274	427

Index Alphabétique—Suite

Noms des concessionnaires	Cantons	Comtés	Acres	Date des lettres-patentes		Enregistré Lettre	Enregistré Date	Page de la liste imprimée
Casey, John	Wickham	Drummond	200	24 mai	1822	M Grants	274	427
Coughlan, Richard	"	"	100	24 octobre	1831	K "	219	427
Coughlan, Thomas	"	"	100	13 décembre	"	" "	351	427
Carroll, Patrick	"	"	100	28 juin	1869	12	61	429
Courchaine, Mathilde, Vve de L. Boisvert	"	"	50	17 novembre	1874	23	253	429
Côté, Moïse	"	"	50	27 octobre	1883	39	127	429
Carter, James, jr	Bassin de Gaspé	Gaspé	37600 pieds anglais	7 mars	1864	P Sp. Grants	61	431
Carter, James, sr	"	"	50250	7 "	"	" "	57	431
Collas, Elias, et	"	"	35816	7 "	"	" "	81	432
Collas, John	"	"	36816	7 "	"	" "	81	432
Collas, John, et	"	"	6335	7 "	"	" "	113	432
Collas, Elias	"	"	6335	7 "	"	" "	113	432
Coffin, Felix Wm	"	"	16554	24 juin	"	" "	121	432
Collas, John, et	"	"	20750	24 août	1865	PS "	157	433
Collas, Elias	"	"	20750	24 "	"	" "	157	433
Coffin, Margaret, vve de John Coffin	Baie de Gaspé-Nord	"	229	10 avril	1861	U Sales	54	434
Cole, Thomas	"	"	43	17 juin	1863	AB "	159	434
Collas, Francis	"	"	90	22 "	"	" "	172	434
Corbet, Thomas	"	"	86	29 décembre	1870	14	227	435
Coffin, Abraham, fils de Benj	Baie de Gaspé-Sud	"	106	17 juin	1864	AF Sales	95	435
			94	17 "	"	" "	96	435
Coffin, Benjamin, fils	"	"	41	7 avril	1868	1	202	436
Cosgrove, Lawrence	"	"	25	16 novembre	1885	47	33	436
Côté, Thomas	Cap-Chat	"	108	3 mars	1864	AD Sales	227	437
Cloutier, Jean-Bte	"	"	87	3 "	"	" "	228	437
Côté, Thomas	"	"	50	7 novembre	1881	D 32	219	438
Connors, Nicholas	Cap-Rosier	"	100	5 septembre	1865	CC Grants	45	439
Connors, Peter	"	"	100	5 "	"	" "	73	440
Conners, Mary, vve de James Whelan	"	"	98	3 "	1860	DD "	115	441
Corriveau, Nazaire	"	"	57	1 février	1861	F Sales	256	441
Chouinard, Pierre	"	"	47	2 "	1865	AH "	43	441
			98	4 "	"	" "	49	442
Coulombe, Ambroise	Cloridorme	"	74	9 mai	1871	13	244	443
			10	13 octobre	1880	37	7	443
Conley, James	Douglass	"	67	23 février	1864	AD Sales	212	444
Conly, Bernard	"	"	100	28 juillet	"	AF "	203	444
Conly, Thomas	"	"	67	29 décembre	"	AG "	228	444
Costello, Michael	"	"	85	5 "	1865	AK "	132	444
Conard, Belone	Rivière-au-Renard	"	43	12 mars	1861	U "	7	446
Colas, John	Malbaie	Gaspé	95	1 juin	1848	F Sales	363	447
Carboneau, Baptiste	"	"	190	1 "	"	" "	369	447
Crotty, Michael	"	"	100	7 mai	[illegible]	[illegible]	[illegible]	[illegible]

Conly, Thomas	"	"	85	5 "	1865	AK "	132	444		
Costello, Michael	"	"	43	12 mars	1861	U "	7	446		
Conard, Belone	Rivière-au-Renard	"								
Colas, John	Malbaie	Gaspé	95	1 juin	1848	F Sales	363	447		
Carboneau, Baptiste	"	"	190	1 "	"	" "	369	447		
Crotty, Michael	"	"	100	7 mai	1861	DD Grants	143	447		
Cassady, Hugh	"	"	99	22 juin	1863	AB Sales	169	448		
Collas, Elias, et	"	"	304	28 mars	1864	AE "	31	448		
Collas, John										
Collas, John, et	"	"	142	29 "	"	" "	33	448		
Collas, Elias										
Collas, Elias, et	"	"	19	7 novembre	1765	AK "	72	448		
Collas, John										
Collas, John, et	"	"	100	04 décembre	4870	14	220	447		
Collas, Elias										
Cotton, Thomas	"	"	2a. 3r.14p.	30 septembre	1874	22	252	449		
Cyr, Daniel	Newport	"	7	30 octobre	1885	46	181	451		
Cromier, Patrick	"	"	11a. 2r	13 novembte	"	46	206	451		
Cormier, Joseph	"	"	33	22 mars	1888	52	240	451		
Cabot, Louis	Seigneurie de Babos	"	106a.	13 novembre	1885	47	31	451		
Couture dit Bellerive, Joseph	Percé	"	80	20 septembre	1856	DD Grants	23	455		
Colas, Henry	"	"	40	20 "	"	" "	27	455		
Caron, Victor	"	"	37½	20 "	"	" "	28	455		
Collin, Hubert	"	"	40	20 "	"	" "	29	455		
Cass, John	"	"	100	20 "	"	" "	60	457		
Caron, Xavier	"	"	43	20 "	"	" "	61	457		
Cormick, Owen T.	"	"	12½	20 "	"	" "	64	457		
Cain, James, Jr.	"	"	48½	20 "	"	" "	65	457		
Coughlan, David	"	"	16a. 1r. 8p.	20 "	"	" "	69	457		
Collin, Jules	"	"	75	20 octobre	1856	" "	71	457		
Couture dit Bellerive, Jacques	"	"	75	20 "	"	" "	80	457		
Cain, James, sr	"	"	81	15 septembre	1860	" "	132	458		
Cain, Thomas, sr	"	"	18	28 mai	1862	W Sales	200	459		
Collin dit Laliberté, Julien	"	"	100	17 "	1864	AE "	235	459		
Couture, Louis, sr	"	"	100	17 "	"	" "	237	459		
Couture, John, fils de James	"	"	100	17 "	"	" "	240	459		
Couture, Fabien	"	"	100	17 "	"	" "	241	459		
Cain, James	"	"	100	18 "	"	" "	243	459		
Colin, Narcisse	"	"	100	15 juin	"	AF "	86	460		
Christie, Philip	"	"	100	28 juillet	"	" "	201	460		
Couillard, Peter	"	"	43	11 décembre	1865	AK "	148	460		
Colin, Isaac	"	"	63	12 "	"	" "	150	460		
Colin, Joseph	"	"	100	20 août	1868	9	9	461		
Cloutier, Noël	"	"	27	5 novembre	1873	23	11	461		
Caron, François X	"	"	167	7 mars	1885	45	284	461		
Chouinard, Alexandre	Rivière au Renard	"	19	15 mai	1868	6	73	463		
Caron, Marcel	"	"	40	15 "	"	6	74	463		
Cloutier, Joseph, père	"	"	120	16 août	1872	18	127	463		
Carter, James, snr	York	"	148	27 décembre	1867	1	185	465		
Coffin, Abraham, et autres	"	"	50	24 novembre	1887	2	82	465		
Coffin, Benjamin	Rivière Darmouth	"	180	10 décembre	1868	10	12	465		
Coffin, Sir Isaac	Iles de la Madeleine	"		24 avril	1798	A Grants	54	466		

Noms des concessionnaires	Cantons	Comtés	Acres	Date des lettres-patentes	Enregistré: Lettre	Enregistré: Page	Page de la liste imprimée
Clark, Jas., fils, et	Iles de la Madeleine	Gaspé	81	25 août 1875	24	124	466
Clark, Harvey	"	"	81	25 " "	24	124	466
Clark, William	"	"	64	26 " "	24	125	466
Clark, Hugh	"	"	183	27 " "	24	130	466
Clark, James, snr, et James McLean	"	"	77	13 octobre 1880	35	152	466
Chambers, Joshua	Dunham	Missisquoi	834 3/5	2 février 1796	" "	10	616
Clément, Apt	"	"	100	13 novembre 1835	" Sales	299	617
Cumming, Sarah	"	"	56a. 3r. 20p.	9 juillet 1836	" "	443	617
Castagner, Jos	Godmanchester	Huntingdon	148½	19 janvier 1832	K Grants	418	472
Cameron, Donald	"	"	120	7 avril "	L "	137	472
Cameron, Alexander	"	"	100	20 décembre "	" "	344	473
Connel, Mathew	"	"	200	20 " "	" "	436	473
Campbell, Finlay	"	"	130	20 " "	M "	416	473
Campbell, Asa	"	"	100	1 août 1833	N "	59	473
Cartier, Charles	"	"	50	20 novembre "	" "	305	474
Cox, Wm	"	"	100	14 août 1835	P "	359	474
Campbell, Laughlin	"	"	130	18 septembre "	Q "	87	174
Couglin, John	"	"	100	19 octobre "	" "	99	474
Curran, Patrick	"	"	150	12 novembre "	" "	150	475
Crawford, Alexander	"	"	80	25 juin 1839	T "	247	475
Corre, Malcolm	"	"	100	12 avril 1841	W "	83	475
Corre, Duncan	"	"	100	26 juin 1850	Z "	53	475
Curran, Patrick	"	"	210	3 novembre 1866	AO Sales	12	476
Cluff, James	"	"	305	21 décembre 1870	14	208	476
Chatigny, François	"	"	24a. 3r. 36p	18 mars 1889	56	22	477
Cairns, Robert, les héritiers de feu	Village de Huntingdon.	"	0a. 3r. 17 7/10	5 février 1838	S Grants	251	478
Chalmers, Wm	"	"	1	1 mars 1844	D Sales	421	478
Cunningham, James	"	"	3	1 octobre 1846	E "	354	478
Cunningham, Alexander	"	"	4a 3r. 0p.	16 " "	" "	385	478
Cunningham, Andrew	"	"	4a. 3r. 0p.	16 " "	" "	390	478
Cunningham, James	"	"	3a. 3r. 0p.	6 mai 1847	F "	86	479
Corbitt, Robert	"	"	4	30 juin "	" "	105	479
Cameron, Hugh	"	"	0a. 2r. 26p.	7 avril 1851	Z Grants	117	479
Corbitt, Robert	"	"	0a. 2r. 0p.	31 octobre "	H Sales	85	479
Carr, Richard	"	"	1	31 " "	" "	99	479
Calvin's Church, administré par John McDonald, et autres	Vil. de Godmanchester	"	5a. 1r. 25p.	6 juillet 1860	HH Grants	115	477
Com. d'école du village d'Huntingdon, les	Village d'Huntingdon.	"	0a. 2r. 0p.	24 février 1854	AA "	242	481
Cunningham, Alexander, par sa vve	Village d'Huntingdon.	Huntingdon	4a. 1r. 24p.	17 février 1859	Q Sales	12	481
Caldwell, James	"	"	2a. 3r.	8 janvier 1872	18	64	483
Cameron, Alexander	"	"	5a. 2r.	10 avril 1884	34	66	483
Cowan, William	Hemmingford	"					

Calvin's Church, administré par John McDonald, et autres	Vil. de Godmanchester	"		5a. 1r. 25p.	6 juillet	1860	HH Grants	115	477
Com. d'école du village d'Huntingdon, les	Village d'Huntingdon.	"		0a. 2r. 0p.	24 février	1854	AA "	242	481
Cunningham, Alexander, par sa vve	Village d'Huntingdon.	Huntingdon		4a. 1r. 24p.	17 février	1859	Q Sales	12	481
Caldwell, James	"	"		2a. 3r.	8 janvier	1872	18	64	483
Cameron, Alexander	"	"		5a. 2r.	10 avril	1884	34	66	483
Cowan, William	Havelock	"		169	10 septembre	1864	AG Sales	51	483
				184	11 mars	1868	3	80	483
Carriguan, Patrick	Hemingford	"		200	18 "	1799	A Grants	87	483
Craige, John	"	"		200	18 "	"	" "	87	484
Cameron, John	"	"		200	18 "	"	"	87	484
Covey, Samuel	"	"		200	18 "	"	"	87	484
Covey, Samuel, jr	"	"		200	18 "	"	"	86	484
Chesser, John	"	"		200	18 "	"	"	87	485
Cheeseman, Abijah	"	"		200	18 "	"	"	87	485
Cameron, Daniel	"	"		200	18 "	"	"	87	485
Cameron, Alexander	"	"		200	18 "	"	"	87	485
Chatterdon, Nathaniel	"	"		200	18 "	"	"	87	485
Cameron, Duncan	"	"		200	18 "	"	" "	87	485
Cross, John	"	"		200	18 "	"	" "	87	486
Cooper, John	"	"		200	17 juin	1803	B "	143	486
Cutting, Gersham	"	"		200	17 "	"	" "	143	486
Callaghan, Darby	"	"		200	17 "	"	" "	143	486
Cheddick, Henry	"	"		200	17 "	"	" "	143	487
Cleveland, Freeman	"	"		100	20 décembre	1832	M "	378	487
Craig, David	"	"		167	20 novembre	1839	C Sales	59	488
Clancy, Thomas P	"	"		117½	23 octobre	1847	F "	176	488
Cavanagh, Garett	"	"		45½	9 juin	1849	G "	94	488
Cavanah, John	"	"		65	9 "	"	" "	96	488
Coupal, Sixte, et George Lavallée	"	"		301	6 février	1862	V "	198	489
Comeau, Francis	"	"		43	29 novembre	"	Z "	233	489
Craig, James	"	"		41	1 décembre	"	" "	236	489
Carrigan, Patrick	"	"		126	2 "	"	" "	239	489
Craig, Walter, par son ép., Mary A. Durham	"	"		21½	13 "	"	AA "	22	489
Craig, Walter	"	"		21½	13 "	"	" "	23	489
Corrigan, Patrick	"	"		45	19 "	"	" "	39	490
Craig, James	"	"		21	20 mai	1863	AB "	78	490
Connell, John	"	"		50	6 février	1864	AD "	173	490
Chasty, John	"	"		87	11 avril	"	AE "	80	490
Clancy Ths. P., les rep. lég. de feu	"	"		99a. 3r 24p	1 "	1865	AI "	4	490
Connell, Timothy	"	"		87	4 mars	1867	AO "	111	490
Casey, Edward	Réserve de la Couronne	"		101	7 août	1839	B "	477	491
Curran, John	"	"		99	16 septembre	"	C "	23	491
Clarke, Robert	"	"		40	2 décembre	"	" "	105	491
Camirande, André	Hinchinbrook	"		200	23 janvier	1799	A Grants	75	492
				350	23 "	"	A "	75	492
Craik, William	"	"		100	8 "	1830	H "	184	494
Cain, Isaac	"	"		100	8 "	"	" "	184	495
Cahe, Michael	"	"		100	8 "	"	" "	184	495
Cameron, Hugh	"	"		100	8 "	"	" "	184	495
Caldwell, James, les héritiers de	"	"		400	20 mai	1831	K "	15	495
Charles, Edward	"	"		200	22 "	1832	L "	215	495

Noms des concessionnaires	Cantons	Comtés	Acres	Date des lettres-patentes	Enregistré — Lettre	Enregistré — Page	Page de la liste imprimée
Charles, Mathew	Hinchinbrook	Huntingdon	100	22 mai 1832	L Grants	221	495
Chartier, Alexandre	"	"	100	1 août 1833	N "	67	496
Campbell, John	"	"	100	14 " "	" "	227	496
Campbell, Peter	"	"	100	14 " "	" "	221	496
Campbell, Daniel	"	"	200	14 " "	" "	225	496
Campbell, Duncan	"	"	50	14 " "	" "	223	496
Campbell, Colin	"	"	50	14 " "	" "	229	496
Cogan, James	"	"	100	23 décembre "	" "	365	496
Crawford, James	"	"	100	3 septembre 1834	" "	97	497
Condran, Michael	"	"	100	10 " 1835	O "	81	497
Condran, James	"	"	100	10 " "	" "	79	497
Clévaudier, Antoine	Carthcart	Joliette	100	19 mars 1866	A M Sales	54	503
Cassé dit Lacasse, Ephrem	"	"	100	4 juin 1867	A P "	120	503
Champagneur, Rév. E	"	"	180	13 décembre "	1	154	503
Chevaudrier dit Lépine, Théophile	"	"	100	10 mars 1874	23	69	504
Connor, Robert	"	"	100	2 novembre 1883	33	189	505
Chevrette, Joseph	"	"	100	7 mars 1879	28	234	505
Chaussé, Pierre, les rep. lég. de	"	"	50	29 novembre 1886	49	40	506
Connor, John, fils de Gilbert	"	"	100	21 février 1890	59	154	506
Champagne, Jean-Bte	"	"	100	16 mai 1872	18	58	506
Coutu, Félix	Joliette	"	100	23 octobre 1876	26	95	506
Coutu, Basile	"	"	200	17 mars 1884	43	2	507
			155	12 décembre 1887	52	119	507
			100	19 janvier 1888	52	173	507
Comtois, Jean-Baptiste	"	"	200	8 octobre 1884	43	258	507
Colclough, Beauchamp	Kildare	"	1800	22 septembre 1824	G Grants	65	509
Colclough, Guy C	"	"	200	25 " "	" "	74	509
Colclough, Beauchamp	"	"	200	18 janvier 1825	" "	140	509
Cornellier, Charles	"	"	100	27 mars 1827	" "	129	509
Cary, Alexander	"	"	66⅔	30 août 1831	K "	161	509
Clendillan, William	"	"	100	27 février 1835	O "	425	510
Connor, John	"	"	117a. 1r. 13p.	13 juin 1860	R Sales	184	510
Colin, Louis, les rep. lég. de feu	"	"	50	31 mars 1863	A A "	211	511
Chef dit Vadeboncœur, François	"	"	160	12 novembre 1868	9	106	511
Chevalier, Médard	"	"	60	13 septembre 1877	26	259	511
Charbonneau, Augustin	Aug. N. O. de Kildare.	"	100	7 " 1838	S Grants	425	511
Charrette, Pierre, et autres	Kildare	"	200	20 novembre 1868	9	117	511
Cannon, Darby	Aug. N. O. de Kildare.	"	100	24 février 1869	10	116	512

1974

Clendillon, William	Village de Kildare	Joliette	5	23 décembre 1833	N Grants	323	513
Clément, Timothé	"	"	5	12 septembre "	O "	111	513
Connor, Daniel	"	"	2	12 " "	" "	113	513
Chaput, Narcisse	"	"	45a. 2r. 23p.	20 juin 1847	E Sales		

Charbonneau, Augustin	Aug. N. O. de Kildare.	"	100	7 "	1838	S Grants	425	511
Charrette, Pierre, et autres	Kildare	"	200	20 novembre	1868	9	117	511
Cannon, Darby	Aug. N. O. de Kildare.	"	100	24 février	1869	10	116	512

Clendillon, William	Village de Kildare	Joliette	5	23 décembre	1833	N Grants	323	513
Clément, Timothé	"	"	5	12 septembre	"	O "	111	513
Connor, Daniel	"	"	2	12 "	"	" "	113	513
Chaput, Narcisse.	"	"	45a.2r.23p.	30 juin	1847	F Sales	98	514
Chénard, Michel	Bungay	Kamouraska	100	21 janvier	1845	AH "	21	516
Castonguay, Charles	"	"	50	5 septembre	1884	43	213	516
Chénard, Martial	"	"	50	17 février	1885	45	154	516
Castonguay, Charles, jnr	"	"	50	20 mai	1886	48	102	517
Castonguay, Pierre	"	"	50	20 "	"	48	103	517
Castonguay, Charles	"	"	50	20 "	"	48	104	517
Charette, Adolphe	"	"	42a. 2r.	8 octobre	"	48	306	517
Charette, Théodore	"	"	42a. 2r.	20 novembre	"	49	25	517
Collin, Pierre	Ixworth	"	100	3 août	1816	D Grants	271	518
Courcy, Emmanuel	"	"	100	3 "	"	" "	271	518
Courcy, Jean-Bte	"	"	100	3 "	"	" "	271	518
Caron, Alexis	"	"	100	3 "	"	" "	271	518
Collin, Michel	"	"	100	3 "	"	" "	271	518
Caron, Jean F. Régis	"	"	100	3 "	"	" "	271	518
Côté, Pierre	"	"	200	1 "	1833	N "	175	519
Collège de Ste-Anne de la Pocatière	"	"	1850 114	30 juin 20 décembre	1847 "	F Sales " "	94 244	519 519
Chamberland, Théop., et autres	"	"	100	21 avril	1890	59	305	520
Chénard, Pierre	"	"	24	26 mai	"	60	68	520
Caron, Alfred	Pohenegamook	"	100	11 mars	1879	20	247	520
Chénard, Léandre	"	"	50a. 27p.	6 juin	1884	37	133	521
Castonguay, Pierre, jr	"	"	49a.3r.13p.	19 juillet	1887	37	359	521
Caron, Claude	Woodbridge	"	50	8 janvier	1885	45	76	523
Côté, Pierre	"	"	50	17 février	"	45	156	523
Charest, Charles	"	"	50	23 mai	1889	56	192	523
Charest, Elzéard	"	"	50	26 septembre	"	58	135	523
Caouette, Narcisse	Arago	L'Islet	100	18 décembre	1866	AO Sales	99	525
Cloutier, Frédéric	"	"	100	2 juillet	1868	6	171	525
Cloutier, Léandre	"	"	100	1 septembre	1880	36	243	525
Couillard, Pierre	"	"	100	26 avril	1882	30	100	525
Chouinard, Edouard	"	"	100	8 novembre	"	37	31	525
Caron, Claude	"	"	100	2 février	1885	37	166	525
Cloutier, Barthélemy	"	"	100	29 mars	1889	53	46	526
Caron, Anselme	"	"	100	13 avril	"	56	104	526
Côté, Joseph	Ashford	"	100	25 septembre	1837	S Grants	81	527
Couture, Jean	"	"	100	25 "	"	" "	79	527
Caron, André	"	"	100	4 octobre	1862	Z Sales	67	527
Caron, Joseph	"	"	100	14 novembre	1863	II Grants	205	527
Caron, Jacob	"	"	100	29 juillet	1864	KK "	98	527
Chouinard, Joseph	"	"	100	12 août	1865	" "	245	527
Caron, Etienne	"	"	100	21 "	1866	AN Sales	31	527
Caron, J. F. Régis, les rep. lég. de	"	"	200	26 juillet	1873	21	192	528
Caron, Joseph	"	"	100	18 octobre	1883	37	114	528
Chouinard, Bazile	Aug. d'Ashford	"	100 200	25 août 30 juin	1847 "	F Sales " "	147 97	529 529

INDEX ALPHABÉTIQUE—Suite

Noms des concessionnaires	Cantons	Comtés	Acres	Date des lettres-patentes	Enregistré — Lettre	Enregistré — Page	Page de la liste imprimée
Caron, Dominique	Casgrain	L'Islet	100	28 octobre 1864	KK Grants	133	529
Charois, Pierre	"	"	100	18 septembre 1565	LL "	14	529
Cloutier, Alexandre	"	"	100	17 " 1866	MM "	28	530
Cloutier, Ephrem	"	"	200	13 décembre 1870	13	111	530
Collin, Elzéar	"	"	100	14 janvier 1871	13	143	530
Caron, Eugène	"	"	100	11 décembre 1876	26	116	530
Caron, Godefroi	"	"	234	30 " 1878	28	196	530
Caron, Fréderic	"	"	80	27 juin 1879	36	13	530
Chouinard, Louis, fils	"	"	100	3 mars 1881	36	294	530
Chouinard, Louis, père	"	"	96	18 décembre 1886	49	61	531
Cloutier, George	"	"	58	28 novembre 1888	55	181	531
Caron, Pierre	Dionne	"	100	19 février 1864	KK Sales	73	531
Caron, Michel	"	"	100	19 " " "	" "	72	531
Chouinard, Eusèbe	"	"	50	30 novembre " "	" "	142	531
Chouinard, Augustin	"	"	100	15 août 1865	LL Grants	6	531
Chouinard, Benjamin	"	"	100	18 novembre 1868	9	112	531
Castonguay, Pierre	"	"	100	2 juillet 1881	37	34	532
Castonguay, Polydore	"	"	100	2 " "	37	35	532
Cloutier, Joseph	Fournier	"	100	25 " 1861	U Sales	172	532
Caron, Henri	"	"	100	19 avril 1862	W "	83	532
Chouinard, Magloire	"	"	133	8 juin 1863	AB "	133	532
Cloutier, David	"	"	100	21 novembre "	JJ Grants	216	532
Caron, Charles	"	"	100	29 juillet 1864	KK "	98	532
Caron, David	"	"	127	29 octobre "	AG Sales	144	532
Côté, Honoré	"	"	40	13 avril 1865	AI "	31	533
Caron, Antoine	"	"	117	21 août 1866	AN "	30	533
Caron, Noël	"	"	40	30 " " "	" "	89	533
Caron, Philippe	"	"	80	31 " " "	" "	64	533
Caron, Joseph Régis	"	"	40	31 " " "	" "	65	533
Chouinard, Edouard	"	"	92	8 juillet 1868	6	207	533
Côté, Honoré	"	"	100	4 août 1870	13	36	533
Caron, Joseph Régis	"	"	100	20 avril 1873	21	74	533
Caron, Frédéric	"	"	100	25 juin "	21	155	533
Chouinard, Pierre, les rep. lég. de	"	"	100	25 " "	21	156	533
Caron, Philippe	"	"	100	25 " "	21	157	533
			100	30 avril 1875	25	95	533
Couillard, Walston	"	"	100	15 juillet 1873	21	174	533
Côté, Charles	"	"	100	29 octobre 1875	25	201	533
Castonguay, Jean	"	"	125	18 avril 1877	26	185	534
Caron, Philippe	Fournier	L'Islet	40	10 septembre 1879	36	52	534
Caron, Joseph Régis	"	"	100	2 juillet 1881	32	120	534
Chouinard, Alfred	Garneau	"	100	8 juin 1864	KK Grants	92	534
Carrières, Charles, sr	"	"	100	2 décembre "	" "		

Caron, Philippe	Fournier	L'Islet	40	10 septembre	1879	36	52	534
Caron, Joseph Régis	"	"	100	2 juillet	1881	32	120	534
Chouinard, Alfred	Garneau	"	100	8 juin	1864	KK Grants	92	534
Carrières, Charles, sr	"	"	100	2 décembre	"	" "	142	535
Carrière, Charles Honoré, jr	"	"	100	3 "	"	" "	145	535
Chrétien, Ozana	"	"	100	11 avril	1865	" "	184	535
Carrier, Joseph	"	"	100	15 août	"	LL "	7	535
Caouet, Joseph	"	"	100	25 avril	1871	7	161	535
Chouinard, Théophile	"	"	100	16 février	1877	20	179	535
Chouinard, Prospère	"	"	100	2 juillet	1881	37	39	536
Caron, Magloire	"	"	200	21 mars	1889	53	42	536
Cloutier, Octave	"	"	100	21 juillet	1890	53	152	536
Chouinard, Théodule	Lafontaine	"	100	23 novembre	1863	JJ Grants	221	536
Caron, François	"	"	100	24 "	"	" "	223	536
Caouet, François	"	"	100	12 août	1865	KK "	243	537
Crétiens, Onésime, jr	"	"	100	12 "	"	" "	244	537
Caouette, Adolphe	"	"	50	5 juin	1866	LL "	39	537
Caouet, Cyprien	"	"	100	11 septembre	"	MM "	20	537
Caouet, Louis	"	"	100	20 mai	1868	7	18	537
Carrier, Prospère jr	"	"	100	30 mars	1881	37	28	537
Chabot, Joseph	Ware	Dorchester	68	17 août	1883	38	206	393
Chapman, William	Hâvre de Québec	Lévis	100a 95p. où 3,715,-525 p. ang.	20 "	1853	L Sp. Grants	426	346
Crawford, Martha, épouse de Robert Buchanan	"	"	2494 pieds ang.	17 janvier	1857	L Grants	569	547
Cantin, Narcisse	"	"	509150 pieds ang.	17 mars	1862	O "	17	549
Curtain, John	"	"	17710 pieds ang.	4 juin	"	" "	21	549
Corporation de la ville de Lévis	"	"	2a. 1r. 128476 pieds ang.	5 août	1863	M Sp. Grants	244	550
				7 "	"	" "	300	550
Cantin Pierre	"	"	731250 pieds ang.	14 février	1865	O "	57	551
Caron, François	Lafontaine	L'Islet	50	5 mars	1886	37	303	537
Chrétien, Ozana	"	"	50	5 "	"	37	304	537
Caron, David	Leverrier	"	50	31 "	1881	32	49	538
Caron, Philippe, fils	"	"	50	16 juin	1885	46	36	538
Commiss. d'école de la paroisse de Laprairie	Par. de la Madeleine	Laprairie	1a. 90p.	29 janvier	1855	L Grants	498	539
Corporation du village Laprairie	"	"		13 juin	1866	M "	426	539
Cheasty, John, et William O'Mara	Sherrington	Napierreville	133	6 mai	1847	F Sales	83	673
Cookman, Francis	"	"	52a. 2r. 0p.	7 avril	1851	G "	241	673
Côté, les rep. lég. de François	Hâvre de Québec	Lévis	14177 pieds anglais	21 septembre	1865	O Grants	93	553
			4225 pieds anglais	21 "	"	N "	21	553
Corporation de St-Romuald	"	"	100800 pieds anglais	7 décembre	1870	4	5	553
			12000 pieds anglais	7 "	"	4	5	553
Chabot, Julien	"	"	16000 pieds anglais	23 mars	1874	4	100	554
			7800 pieds anglais	23 "	"	4	100	554
Carrier, Charles W	"	"	84510 pieds anglais	17 "	1873	4	78	554
			55085 pieds anglais	18 "	"	4	78	554
Chabot, Julien	"	"	20774 pieds anglais	23 novembre	1883	4	205	556
Corporation de la ville de Lévis	"	"	11250 pieds anglais	12 juillet	1875	4	108	554
			73390 pieds anglais	14 "	"	4	111	554

Noms des concessionnaires	Cantons	Comtés	Acres	Date des lettres-patentes	Enregistré: Lettre	Enregistré: Page	Page de la liste imprimée
Corporation de la ville de Lévis	Havre de Québec	Lévis	140487 p. aug.	2 août 1875	4	114	555
Charland, William	"	"	19300	14 avril 1877	4	141	555
Carrier, Charles W	"	"	14288	25 octobre 1880	4	168	555
Caron, George	Decalonnes	Maskinongé	134	23 " 1876	26	94	557
Carpentier, Augustin	"	"	124	18 avril 1877	26	193	557
Caron, George	"	"	123	14 mai "	26	213	557
Chrétien, Antoine	"	"	150	10 octobre 1878	28	131	557
Chrétien, Elise	"	"	139	22 mars "	28	65	557
Caron, George	"	"	138	8 octobre "	28	123	557
			142	5 février 1883	30	281	558
			62	19 novembre 1884	45	17	558
Corriveau, Pierre	Aug. d'Hunterstown	"	41½	14 avril 1862	W Sales	100	560
Chrétien, François	" "	"	72	28 janvier 1863	AA "	136	560
Corriveau, Antoine, snr	" "	"	46	11 décembre "	AD "	8	560
Clarck, Job Bennet	Hunterstown	"	462	11 août 1834	I Sp. Grants	318	561
Carter, Stephen	Broughton	Mégantic	1200	28 octobre 1800	A "	189	563
Cross, William	"	"	200	11 juillet 1831	K "	116	564
Cloutier, Prisque	"	"	100	24 octobre 1837	S "	135	565
Cloutier, Jean	"	"	100	9 mars 1838	" "	269	565
Cazeau, Pierre	"	"	100	9 " "	" "	275	565
Côté, Augustin	"	"	100	9 " "	" "	257	565
Côté, Alary	"	"	100	9 " "	" "	261	565
Crepin, Chas	"	"	100	8 octobre "	T "	27	566
Clavette, Pierre	"	"	100	4 février 1839	" "	163	566
Couture, Jos	"	"	100	19 octobre 1840	N "	289	566
Canac dit Marquis, Joachim	"	"	100	26 août 1861	N Sales	200	567
Cyr, Firmin	"	"	100	8 septembre 1862	X "	203	567
Clark, Eléazar	Coleraine	"	107	27 " 1879	35	40	569
Clarck, Edward Henry, et Marcus Childs Clark	"	"	107	1 " 1881	35	282	569
Campbell, Charles	Halifax	"	500	5 juillet 1831	K Grants	90	570
Cowan, William	"	"	130	19 mars 1833	A Sales	111	570
Commings, Robert	"	"	200	21 février 1835	O Grants	405	571
Cooke, Isaac	"	"	100	20 juin 1845	X "	417	571
Campbell, Charles, et B. C A. Guay	"	"	200	8 novembre "	E Sales	191	572
Cramp dit Crump, les rep. lég. de John	"	"	100	15 mars 1851	Z Grants	113	572
Champagne, Edmond	"	"	50	2 janvier 1889	55	214	573
Custeau, Louis, jr	"	"	100	28 novembre "	58	222	573
Cormier, Charles	Halifax-Nord	"	200	14 " 1861	V Sales	98	573
			100	15 septembre 1862	X "	198	573
Cormier, Hon. Charles	Halifax-Nord	Mégantic	100	13 juin 1864	AF Sales	80	573
Champagne, Jean Emmanuel	"	"	60	4 octobre "	AG "	85	573
Carignant, Joseph	"	"	100	23 mai 1865	AI "	109	573

Champagne, Edmond	"	"	50	2 janvier	1889		55	214	573	
Custeau, Louis, jr	"	"	100	28 novembre	"		58	222	573	
Cormier, Charles	Halifax-Nord	"	200	14 "	1861	V Sales		98	573	
			100	15 septembre	1862	X "		198	573	

Cormier, Hon. Charles	Halifax-Nord	Mégantic	100	13 juin	1864	AF Sales	80	573	
Champagne, Jean Emmanuel	"	"	60	4 octobre	"	AG "	85	573	
Carignant, Joseph	"	"	100	23 mai	1865	AI "	109	573	
Champoux, Pierre	"	"	66 a. 3r	22 juin	1867	AP "	190	573	
Champoux, George	"	"	66 a. 3r	22 "	"	" "	176	573	
Chalifour, Hilaire	"	"	100	27 mai	1873	21	94	574	
Chandonnais, Philippe	"	"	40	26 août	1874	23	192	574	
Caouette, Marcel	"	"	50	8 mai	1884	43	55	574	
Clapham, John Greaves, jr	Halifax-Sud	"	200	26 janvier	1864	AD Sales	147	575	
Chrétien, Cyprien	"	"		15 février	1872	16	195	575	
Currie, les rep. lég. de John	"	"	100	25 mars	1874	22	150	575	
Côté dit Forgeron, Joseph	"	"	50	9 "	1876	25	292	575	
Collins, Michel	Inverness	"	1200	9 août	1802	A Grants	408	576	
Cross, John	"	"	1200	9 "	"	" "	408	576	
Clase, Robert	"	"	100	24 mai	1831	K "	48	577	
Chapman, Geo	"	"	190	5 juillet	"	" "	92	577	
Cochran, Andrew W	"	"	200	20 décembre	1832	M "	374	577	
Carroll, Wm	"	"	100	27 janvier	1835	O "	337	578	
Cornes, Richard	"	"	100	1 décembre	"	Q "	236	578	
Carrol, Thomas	"	"	100	1 "	"	" "	240	578	
Cooke, John	"	"	100	8 septembre	1845	X "	509	579	
Clapham, John G	"	"	100	23 novembre	1837	B Sales	167	579	
Cooke, Archibald	"	"	100	11 octobre	1845	Y Grants	23	580	
Cooke, Alexander	"	"	100	11 "	"	" "	41	580	
Crawford, Donald	"	"	100	11 "	"	" "	55	580	
Cooke, Alexander	"	"	100	11 "	"	E Sales	180	580	
Crawford, Donald	"	"	100	25 août	1847	F "	116	580	
Cattanack, Alexander	"	"	200	26 mai	1851	Z Grants	131	581	
Clapham, John Greaves	"	"	100	5 janvier	1852	H Sales	107	581	
Cook, Robert	"	"	100	30 novembre	1854	K "	17	581	
Cook, les rep. lég. de feu John	"	"	100	7 février	1855	" "	128	581	
Crawford, Dugald	"	"	100	11 août	1860	S "	65	582	
Crawford, Donald	"	"	100	29 octobre	"	T "	41	582	
Chapman, les rep. lég. de feu Wm	"	"	100	6 février	1861	" "	259	582	
Crawford, Dugald	"	"	100	2 juillet	1863	AB "	191	583	
Campbell, Archibald, et J. Delaney	"	"	100	11 janvier	1864	AD "	67	583	
Campbell, John	"	"	100	7 octobre	"	AG "	91	583	
Campbell, Wm	"	"	100	9 novembre	1865	AK "	77	583	
Crawford, Dugald	"	"	100	19 juin	1862	AM "	181	584	
Currie, George	"	"	200	3 décembre	1867	1	109	584	
Colback, William, père	"	"	50	15 mai	1868	3	188	584	
Cantin, Edouard	"	"	20	4 février	1869	9	181	584	
Campbell, Irwin	"	"	100	24 octobre	1871	17	12	585	
Campbell, Alex. Dugald, et autre	"	"	100	7 février	1873	19	115	585	
Cox, John	"	"	100	9 mars	1877	27	107	585	
Campbell, Joseph	"	"	100	24 décembre	1869	12	160	585	
Cox, Thomas	"	"	100	19 août	1878	29	16	586	
Couture, Joseph	"	"	100	27 avril	1882	30	105	586	
Côté, Louis	"	"	50	18 juillet	"	30	153	586	

Noms des concessionnaires	Cantons	Comtés	Acres	Date des lettres-patentes	Enregistré		Page de la liste imprimée
					Lettre	Page	
Charest, Olivier	Inverness	Mégantic	100	21 mai 1884	43	71	586
Colback, Wm	"	"	50	15 octobre 1886	47	201	586
Couture, Ignace	Ireland	"	1200	20 août 1802	A Grants	427	587
Coral, Abraham	"	"	100	12 mars 1832	K "	452	588
Cross, John	"	"	100	12 " "	" "	462	588
Cross, Malborough	"	"	100	12 " "	" "	464	588
Cross, Henry	"	"	100	12 " "	" "	442	588
Cochran, Andrew W	"	"	200	20 décembre "	M "	374	588
Chaperon, Geo	"	"	200	22 janvier 1833	" "	446	588
Clarke, Wm	"	"	100	3 octobre 1834	O "	121	589
Crête, Joseph	"	"	200	24 janvier 1835	" "	331	589
Connell, David	"	"	100	31 août 1836	R "	95	589
Carroll, Charles	"	"	100	31 " "	" "	75	589
Cardinal, Jean	"	"	100	25 " 1838	S "	353	589
Cloutier, Frs	"	"	100	22 novembre "	" "	57	589
Clavette, Joseph	"	"	100	19 " 1840	U "	303	590
Cross, Henry	"	"	103a.0r.5p	12 janvier 1848	F Sales	188	590
			100	18 juin 1860	R "	193	590
Clossack, John	Leeds	"	100	21 septembre 1852	H "	273	596
Cannon, Charles	"	"	200	15 octobre "	" "	276	596
Cloustan, James	"	"	100	10 juillet 1858	P "	119	597
Coar, John	"	"	140	12 novembre 1862	Z "	166	598
Coar, Michael	"	"	142	14 janvier 1863	AA "	97	598
Cloustan, James	"	"	100	2 juillet "	AB "	190	598
Coarr, John	"	"	100	15 août "	AC "	36	598
Campbell, Wm. Darling	"	"	200	11 novembre 1865	AK "	90	598
Cluston, Thomas	"	"	100	9 juin 1866	AM "	169	598
Church, W	"	"	200	19 " 1833	N Grants	51	594
Craig, John	"	"	109	2 août "	A Sales	141	594
Cochran, Andrew W	"	"	700	21 février 1835	O Grants	415	595
Collet, Samuel	"	"	130	20 mars "	P "	61	595
Charlson, Donald	"	"	100	27 février 1837	R "	297	595
Clouston, James	"	"	120	29 décembre 1841	W "	149	595
Cummings, les rep. de Geo	"	"	200	6 janvier 1847	Y "	239	596
Collier, les rep. de Jos	"	"	100	9 mars 1850	Z "	45	596
Cummings, James	"	"	100	7 avril 1851	" "	93	596
Cameron, James	Ireland	"	200	27 octobre 1860	T Sales	35	591
Cameron, Allan	"	"	200	27 " "	" "	39	591
Canning, Charles, jr	"	"	100	11 juin 1866	AM "	171	591

Cahill, Thomas	Ireland	Mégantic	200	30 septembre 1880	35	145	592
Cyr, Joseph	"	"	50	17 juin 1885	46	42	592
Cazeau, Peter	Leeds	"	1200	14 août 1802	A Grants	421	593
Cochran, James	"	"	228	19 janvier			

Cameron, James	Ireland	"		200	27 octobre	1860	T Sales	35	591	
Cameron, Allan	"	"		200	27 "	1866	" "	39	591	
Canning, Charles, jr	"	"		100	11 juin	1866	AM "	171	591	

Cahill, Thomas	Ireland	Mégantic		200	30 septembre	1880		35	145	592
Cyr, Joseph	"	"		50	17 juin	1885		46	42	592
Cazeau, Peter	Leeds	"		1200	14 août	1802	A Grants		421	593
Cochran, James	"	"		228	19 janvier	1832	K "		432	594
Cochran, Andrew W	"	"		200	19 "	"	" "		392	594
				221	20 décembre	1830	M "		374	594
Carr, William	"	"		137a. 2r.	30 novembre	1870		14	199	599
Clouston James	"	"		80a. 2r.	18 avril	1871		15	89	599
Clouston, les rep. lég. de J	"	"		100	8 janvier	1878		27	207	599
Corbin, Madeleine	Nelson	"		400	21 avril	1804	B Grants		235	600
Chevalier, Jean C	"	"		400	21 "	"	" "		235	600
Chiniqui, Martin	"	"		400	21 "	"	" "		235	600
Chauveau, Pierre	"	"		400	21 "	"	" "		235	600
Chevrefils, Pierre Jos	"	"		118	21 "	"	" "		235	600
Clesse, Louis	"	"		400	21 "	"	" "		235	600
Couteleau, Maurice	"	"		400	21 "	"	" "		235	600
Chevalier, Jean-Bte	"	"		400	21 "	"	" "		235	600
Cotton, Michel	"	"		400	21 "	"	" "		235	600
Corbin, Madeleine	"	"		400	21 "	"	" "		235	601
Chevalier, Madeleine	"	"		400	21 "	"	" "		235	601
Chretien, Marie F	"	"		400	21 "	"	" "		235	601
Charland, Henry	"	"		200	9 janvier	1855	K Sales		92	603
Chardonnais, Joseph	"	"		200	3 février	"	" "		120	603
Côté, Charles	"	"		200	3 "	"	" "		123	603
Cox, Robert	"	"		100	10 août	1857	Q "		37	603
Clapham, John Greaves, jr	"	"		142	20 février	1861	T "		269	603
Carrier, Désiré, et Trefflé Carrier	"	"		200	23 août	1881		32	147	604
Chevallier, Jean C	Somerset	"		100	21 avril	1804	B Grants		253	607
Cascagnet, Pierre	"	"		400	21 "	"	" "		253	607
Couture, Pierre	"	"		490	21 "	"	" "		253	607
Cocherie, veuve de Charles	"	"		400	21 "	"	" "		253	607
Cambraie, Paul	"	"		400	21 "	"	" "		253	607
Charland, veuve de Louis	"	"		408	21 "	"	" "		253	607
Couture, Frs	"	"		400	21 "	"	B "		253	607
Chevrefils, Pierre Jos	"	"		390	21 "	"	" "		253	607
Campbell, Dugald	"	"		105	8 septembre	1845	Y "		3	610
Chabot, Victor	"	"		179	30 novembre	1857	P Sales		1	611
Cookson, Michael	"	"		54½	15 août	1860	S "		70 & 71	611
Côté, Antoine	Aug. de Somerset	"		156	30 "	1865	AI "		236	611
Couture, Jacques	"	"		111	8 novembre	1867		1	57	611
Cockson, Michael	"	"		16	4 "	1861	V Sales		78	612
Cormier, Charles	"	"		113	16 décembre	"	" "		144	612
Côté, Joseph	"	"		20½	6 octobre	1864	G "		94	613
Corriveau, Jean Evang	"	"		78	27 mai	1871		16	4	613
Cormier, François B	Somerset-Sud	"		51a. 1r 13p	13 juin	1864	AF Sales		79	613
Cormier, Pantaléon	"	"		100	23 "	1869		11	57	614
Cormier, Bruno	"	"		141	25 "	"		11	64	614
Chrétien, Olivier	"	"		100	27 mai	1873		21	90	614
Carrière, Jean-Bte, sr	Somerset-Nord	"		100	26 juillet	1862	Y Sales		122	614

INDEX ALPHABÉTIQUE—Suite

Noms des concessionnaires	Cantons	Comtés	Acres	Date des lettres-patentes	Enregistré Lettre	Enregistré Page	Page de la liste imprimée
Campeau, Calixte	Joly	Ottawa	107	30 avril 1890	60	29	737
Crosby, Elizabeth, ép. de Jas. O'Hagan	Kensington	"	107	25 octobre "	54	288	739
Cotton, Chs. C	Dunham	Missisquoi	104a. 2r. 27½p.	24 février 1840	C Sales	153	617
Cleveland, Cyrus	"	"	116a. 26p.	6 juillet "	" "	223	617
Capron, Joseph	"	"	200	21 septembre 1846	E "	326	617
			50	8 février 1847	F "	13	618
Clark, Cynthia, les rep. de	"	"	133⅓	27 décembre "	" "	267	618
Clark, Alexander	"	"	50	5 mai 1851	G "	254	618
Chatfield, David	"	"	100	17 janvier 1852	H "	108	618
Call, Nathan	"	"	100	24 octobre 1853	J "	109	618
Crawford, John	"	"	25	13 février 1855	K "	132	618
Cook, Benjamin, les rep. lég. de feu	"	"	50	29 octobre 1858	P "	181	619
Chamberlin, Joshua	"	"	90	19 avril 1860	R "	119	619
Chandler, John, les rep. lég. de feu	"	"	100	8 janvier 1864	AD "	86	620
Clapp, Harriett, Dame Vve W. Baker	"	"	100	30 mars 1867	AL "	239	620
Church, Nathaniel	Farnham	"	2400	22 octobre 1798	A Grants	60	621
Church, R	"	"	2400	22 " "	" "	60	621
Cuyler, Abraham Jacob G.	"	"	2200	22 " "	" "	60	621
Cuyler, Cornelius	"	"	1200	22 " "	" "	60	622
Cuyler, Jane	"	"	1200	9 septembre 1805	B "	60	623
Cuyler, Cathalina	"	"	1200	9 " "	" "	60	623
Cuyler, Elizabeth	"	"	1200	9 " "	" "	60	623
Cameron, George	"	"	200	5 octobre 1853	I Sales	82	625
Cameron, John	"	"	100	12 mars 1855	K "	149	625
Charbut, Peter	"	"	200	15 septembre "	L "	51	625
Carpenter, Hiram	"	"	100	29 mai 1856	" "	169	625
Carpenter, George	"	"	100	29 " "	" "	175	625
Corran, Henry	"	"	100	23 avril 1860	R "	132	625
			200	8 février 1864	AD "	176	626
Clow, Elias	"	"	50	14 septembre 1865	AK "	61	626
Chalmers, James	"	"	50	22 octobre 1866	AN "	215	626
Carden, Wm	"	"	43 a 2r 16p	16 décembre 1868	10	27	626
Catling, John	Stanbridge	"	1000	1 septembre 1801	A Grants	243	627
Clapper, Adam, sr	"	"	1000	1 " "	" "	243	628
Creller, Peter	"	"	1000	1 " "	" "	243	628
Clapper, Adam, jr	"	"	1000	1 " "	" "	243	628
Clapper, Henry	"	"	1000	1 " "	" "	243	628
Cartwright, Christopher	"	"	1000	1 " "	" "	243	628

Creller, Peter	"	"	"	1000	1	"	"	"	"	243	628
Clapper, Adam, jr	"	"	"	1000	1	"	"	"	"	243	628
Clapper, Henry	"	"	"	1000	1	"	"	"	"	243	628
Cartwright, Christopher	"	"	"	1000	1	"	"	"	"	243	628

Cartwright, Almond	Stanbridge	Missisquoi	800	1	septembre	1801	A	Grants		243	628
Corey, Caleb	"	"	75	7	novembre	1833	A	Sales		173	629
Corey, Caleb, sr	"	"	50	28	mars	1837	B	"		87	629
Chandler, Erastus, et J. Bickford	"	"	173a 3r	2	janvier	1838	"	"		181	629
Chandler, Stephen	"	"	12a 2r 20p	16	juillet	1840	C	"		221	629
Corey, Hiram	"	"	27a 3r 29½p	26	novembre	"	"	"		305	629
Chandler, J. E., et	"	"	150	30	janvier	1843	D	"		175	629
			150	30	"	"	"	"		175	629
			115	1	décembre	1847	F	"		177	630
			74a2r22p	1	"	"	"	"		178	630
Cornell, Zebulon	"	"	100	1	"	"	"	"		179	630
			100	1	"	"	"	"		180	630
			100	9	février	1848	"	"		224	630
Channel, Rober	"	"	105	28	octobre	"	G	"		36	630
Clayes, Geo., et C. Roberts	"	"	95	7	avril	1855	K	"		168	630
Christler, John	"	"	100	27	octobre	1856	L	"		127	631
Calvay, Patrick, et Wm. Hanasy	"	"	50	31	juillet	1857	O	"		13	631
Corey, Green Henry	"	"	50	26	mars	1856	P	"		77	631
Corey, Lindol, 2e	"	"	50	30	mai	1859	Q	"		84	631
Choquette, Pierre	"	"	203	17	juin	1861	U	"		153	631
Chandler, John, les rep. lég. de feu	"	"	50	23	janvier	1864	AD	"		138	631
Cornell, Edwin	"	"	50	19	mars	"	E	"		17	631
Calvey, Patrick	"	"	50	25	août	1865	AI	"		237	631
Chandler, Cyril	"	"	100	4	septembre	1866	AN	"		70	631
Creller, Jeremiah	"	"	100	12	février	1869			10	91	632
Currie, Henry Allen, les rep. lég. de	"	"	36	22	mai	1871			15	117	632
Chandler, Cyril	"	"	50	8	"	1872			17	154	632
Crothers, William	"	"	50	13	décembre	1881			31	36	632
Chartrand, François, snr	Archambault	Montcalm	151	8	février	1889			55	287	633
Coursolle, Casimir Jean	Chertsey	"	191	12	novembre	1868			9	98	633
Crépeau, Narcisse	"	"	100	22	janvier	1872			16	171	634
Copping, John	"	"	100	19	"	"			17	78	634
Crépeau, Magloire	"	"	100	25	avril	1873			21	60	634
Carrol, Edward	"	"	120	15	juillet	"			19	226	631
Crépeau, Magloire, jnr	"	"	100	20	mai	1874			26	125	635
Copping, James	"	"	220	30	septembre	"			22	238	635
Copping, George John	"	"	200	9	mars	1875			24	42	635
Carrol, Michael	"	"	287	7	août	1876			27	5	635
Crépeau, Joseph Euclide	"	"	169	5	septembre	1884			43	217	636
Copping, James	"	"	123	21	mai	1886			47	124	636
Charbonneau, Edouard	"	"	240	7	juin	"			48	147	636
Copping, Joseph	"	"	200	21	novembre	1887			50	87	636
Carrière, Alexandre	Chilton	"	100	15	octobre	1884			43	262	637
Cholette, Hyacinthe, alias Laviolette	Doncaster	"	260	27	juin	1887			99	272	637
Chapdelaine, Pierre	Kilkenny	"	100	20	janvier	1840	T	Grants		417	640
Connolly, George	"	"	100	5	mai	"	U	"		69	640
Cabanan, Gabriel	"	"	100	25	février	1845	X	"		325	640
Cloutier, Zacbariah	Rawdon	"	100	1	octobre	1831	K	"		176	645
Corcoran, Richard	"	"	200	1	"	"	"	"		174	645

INDEX ALPHABÉTIQUE—Suite

Noms des concessionnaires	Cantons	Comtés	Acres	Date des lettres-patentes	Enregistré		Page de la liste imprimée
					Lettre	Page	
Corcoran, Richard	Rawdon	Montcalm	100	24 octobre 1831	K Grants	269	645
Corcoran, John W	"	"	200	19 janvier 1832	" "	402	645
Carr, James	"	"	100	22 mai "	L "	201	646
Corcoran, John, et / Corcoran, James	"	"	200	11 juillet "	" "	287	646
Curry, Samuel	Kilkenny	"	100	12 mars 1845	X "	349	641
Cazavan, François	"	"	100	20 mai "	" "	409	641
Coursolles, Octave	"	"	100	27 février 1872	16	208	642
Comte, L. A., les rep. de	"	"	100	21 novembre 1878	29	173	643
Chaillé, Jean-Baptiste, père	"	"	120a. 2r.	28 septembre 1882	30	168	643
Charbonneau, Albéric	"	"	50	16 août 1883	38	198	643
Courtemanche, Louis	"	"	100	15 " 1887	52	38	643
Cuiton, Wilbrod, dit St-Jean	"	"	109	29 octobre 1890	60	271	644
Cheboroux dit Letendre, Antoine	Village Lafontaine	"	2a. 1r. 27p.	18 novembre 1864	AG Sales	183	644
Cultra, Samuel	Rawdon	"	100	11 juillet 1832	L Grants	285	646
Carrol, John	"	"	100	10 janvier 1834	N "	397	647
Cassidy, Connolly	"	"	100	20 mars "	" "	447	647
Cassidy, Patrick	"	"	100	20 " "	" "	461	647
Cook, Salomon	"	"	100	22 mai "	O "	43	647
Copping, George	"	"	100	18 décembre "	" "	293	647
Cuner, John, et / Cuner, Michael (ou Cunen)	"	"	200	20 " "	" "	301	647
Cultra, James	"	"	100	12 février 1835	" "	380	647
Charlebois, François	"	"	100	23 novembre 1836	R "	213	649
Cahil, James	"	"	100	2 mars 1835	O "	451	648
Connolly, Archibald	"	"	100	2 " "	" "	439	648
Cassidy, Hugh, et / Cassidy, Bernard	"	"	200	2 " "	" "	459	648
Copping, William	"	"	100	5 mai "	P "	235	648
Carroll, Edward	"	"	100	22 septembre "	Q "	89	648
Cassan, Patrick	"	"	100	3 " "	" "	37	648
Canty, Owen	"	"	100	19 janvier 1838	S "	233	650
Conoly, Alexander	"	"	100	2 mars 1835	O "	453	647
Cuttle, Maurice	"	"	100	3 septembre "	Q "	27	649
Cooper, Thomas	"	"	100	3 " "	" "	33	649
Cowdon, John	"	"	100	3 " "	" "	31	649
Cane, Thomas	"	"	100	3 " "	" "	51	649
Cunningham, Patr	"	"	100	3 décembre "	" "	268	649
Carroll, Patrick	"	"	100	26 novembre "	" "	274	649
Carroll, Roderick	Rawdon	Montcalm	100	26 novembre 1835	Q Grants	214	649
Cleary, Hugh	"	"	100	1 décembre "	" "	230	649
Canty, Owen	"	"	100	19 septembre 1838	T "	19	650
Copping, George	"	"	100	3 avril			

Carroll, Roderick	Rawdon	Montcalm	100	26 novembre	1835	Q Grants	214	649
Cleary, Hugh	"	"	100	1 décembre	"	" "	230	649
Canty, Owen	"	"	100	19 septembre	1838	T "	19	650
Copping, George	"	"	100	3 avril	1839	" "	207	650
Cantin, Jacques	"	"	100	3 "	"	" "	211	550
Croker, James	"	"	100	30 novembre	1846	Y "	227	651
Corcoran, Edward	"	"	200	30 "	"	" "	233	651
C[illegible]ne, Robert	"	"	100	15 octobre	1852	H Sales	275	652
[illegible] les rep. lég. de John	"	"	100	10 janvier	1853	AA Grants	190	652
[illegible]ois	"	"	100	19 décembre	"	" "	236	652
Coll[illegible], [illegible]rançois	"	"	100	14 mai	1855	K Sales	199	652
Coffy, James	"	"	100	8 novembre	1859	Q "	143	652
Copping, Henry	"	"	100	16 mai	1860	R "	152	653
Carroll, James	"	"	50	19 septembre	1863	AK "	97	653
Cahill, Edward	"	"	50	8 février	1866	AK "	229	653
Copping, Henry	"	"	100	24 juin	1876	24	293	654
Champagne, Geo. Antoine	"	"	100	18 "	1877	26	236	654
Copping, Joseph	"	"	100	20 novembre	1890	54	298	654
Carroll, Patrick	Village de Rawdon		2a.2r. 30p.	16 décembre	1846	E "	383	655
Cunningham, James	"	"	1	8 avril	1847	F "	67	655
			1	9 février	1852	H "	136	656
Carroll, Patrick	"	"	4a.2r. 30p.	9 "	"	" "	139	656
Charlebois, Hyacinthe	Wexford	"	30	16 mai	1868	6	75	657
Cartier, Dominique	"	"	200	8 avril	1869	9	244	657
Charbonneau, Charles	"	"	194	10 décembre	1886	49	50	657
Christin dit St-Amour, Frs. X.	"	"	62	23 février	1872	16	202	657
Casault, Edouard	Ashburton	Montmagny	100	17 novembre	1871	16	120	659
Côté, Thomas	"	"	100	17 "	"	16	121½	659
Côté, Pierre, jr.	"	"	100	29 octobre	1872	18	189	659
Côté, Cyrille	"	"	100	28 avril	1873	21	73	659
Coulombe, Clément	"	"	100	22 "	1875	25	80	659
Collin, Urbain	"	"	50	22 "	"	25	82	660
Chabot, Elzéar	"	"	50	22 "	"	25	83	660
Clobtier, Louis, jr	"	"	50	28 juin	1876	25	41	660
Cloutier, George	"	"	50	28 "	"	26	42	660
Cloutier, Damase	"	"	50	28 "	"	26	43	660
Cloutier, Gaspard	"	"	50	28 "	"	26	44	660
Coulombe, Etienne	"	"	50	20 mars	1877	26	165	660
Côté, Louis	"	"	50	20 "	"	26	168	660
Collin, Hubert	"	"	103	16 avril	1879	28	254	660
Cloutier, Phidime	"	"	50	17 mars	1872	30	63	660
Cloutier, Léandre	Bourdage	"	64	21 avril	1871	13	234	661
Cloutier, Frédéric	"	"	93	8 mars	1883	38	54	662
Coulombe, Germain	"	"	104	26 août	1884	43	193	662
Cloutier, Polycarpe	"	"	100	13 juillet	1889	56	253	662
Castonguay, Joseph	Montminy	"	82	9 octobre	1868	7	73	663
Collin, Charles	"	"	100	9 "	"	7	66	663
Chamberland, Jean-Bte	"	"	82	16 "	"	7	82	663
Chamberland, Victor	"	"	82	16 "	"	7	87	663

INDEX ALPHABÉTIQUE—Suite

Noms des concessionnaires	Cantons	Comtés	Acres	Date des lettres-patentes	Enregistré: Lettre	Enregistré: Page	Page de la liste imprimée
Cloutier, Gabriel	Montminy	Montmagny	82	24 avril 1871	7	162	664
Côté, Cédéon	"	"	82	12 juin "	7	168	664
Caron, Alfred, et	"	"	100	29 octobre 1872	18	190	664
Caron, Onézime							
Cloutier, Ambroise	"	"	82	27 juin 1878	28	42	665
Côté, Phidime	"	"	82	21 mars 1881	37	26	665
Côté, Etienne	"	"	82	10 décembre 1887	37	370	665
Cloutier, François	Patton	"	100	10 novembre 1879	20	274	666
Caron, Joseph	"	"	100	4 " 1885	37	294	667
Cloutier, Ferdinand	"	"	97	24 mars 1887	49	148	667
Cameron, John A	Ripon	Ottawa	100	10 octobre 1868	8	169	777
Cooke, George G. N	"	"	22	16 " "	8	183	777
Chartrand, Jean-Bte	"	"	100	5 mars 1869	9	199	777
Cole, Thomas	"	"	94	9 mai 1870	12	235	777
			100	9 " "	12	236	777
Cates, Seth, par sa vve, Mary Link	Masham	"	300	27 janvier 1881	35	184	761
Curran, Samuel	Sherrington	Napierville	136	12 août 1862	X Sales	171	673
Chouinard, David	"	"	100	28 octobre 1871	16	91	673
Caldwell, James	Aston	Nicolet	1053	17 février 1806	B Grants	451	675
Caldwell, Louisa	"	"	200	17 " "	" "	451	675
Caldwell, Alexander	"	"	200	17 " "	" "	451	675
Caldwell, Mary	"	"	200	17 " "	" "	451	675
Caldwell, Louisa, jr	"	"	200	17 " "	" "	451	675
Cannon, Edw	"	"	395	17 " "	" "	451	675
Cannon, Ambroise	"	"	200	17 " "	" "	451	675
Cannon, Lawrence	"	"	200	17 " "	" "	451	675
Cannon, John	"	"	200	17 " "	" "	451	675
Clarke, Patrick	"	"	200	17 " "	" "	451	675
Connors, Michael	"	"	300	17 " "	" "	451	675
Chrétien T., les rep lég. de	"	"	200	12 avril 1881	32	51	677
Chaillez, Edouard	Blandford	"	210	30 " 1823	E Grants	397	681
Charrette, Louis	"	"	210	30 " "	" "	397	681
Chandonnet, Etienne	"	"	190	30 " "	" "	397	684
Chateauneuf, Jean-Bte.	"	"	210	30 " "	" "	397	683
Chateauneuf, Jean, fils	"	"	210	30 " "	" "	397	683
Chateauneuf	"	"	210	30 " "	" "	397	683
Cazeau, Pierre	Maddington	"	1155	24 décembre 1808	C "	255	683
Cazeau, François	"	"	1200	24 " "	" "	255	683
Cartier, Jean-Bte	"	"	100	6 mai 1834	O "	33	684
Comeau, Jean-Bte., les rep. de	Maddington	Nicolet	100	29 novembre 1847	Y Grants	391	684
Charrette, Joseph	"	"	50	16 avril 1886	48	83	685
Champoux, Denis	"	"	100	12 juin 1880	62	11	686
Cameron, Evan	Amherst	Ottawa	112	14			

Cazeau, François	"	"	1200	24 "		" "		255	683
Cartier, Jean-Bte	"	"	100	6 mai	1834	O "		33	684
Comeau, Jean-Bte., les rep. de	Maddington	Nicolet	100	29 novembre	1847	Y Grants		391	684
Charrette, Joseph	"	"	50	16 avril	1886		48	83	685
Champoux, Denis	"	"	100	12 juin	1880		62	11	686
Cameron, Evan	Amherst	Ottawa	112	14 janvier	1886		47	50	688
Cloutier, François	"	"	37	1 avril	"		48	72	688
Charbonneau, Wilfred	"	"	94	23 août	"		48	238	688
Cameron, Evan	"	"	94	7 février	1887		47	256	688
Coupal, Adolphe	"	"	100	20 décembre	1888		59	65	688
Cyr, Joseph	Aumond	"	200	27 "	1875		25	233	689
Chatel, François	"	"	68	9 mars	1876		25	290	689
Côté, Jean-Baptiste	"	"	100	19 mai	1877		26	221	689
Cyr, Fabien	"	"	137	26 juin	1890		60	96	690
Coady, John	Aylwin	"	145	10 août	1864	A F Sales		237	691
			200	11 septembre	1365	A K "		52	691
Coady, Michel	"	"	209	12 "	"	"		54	691
Cram, John	"	"	218	9 avril	1866	A M "		79	691
			148	21 mai	"	"		129	691
Chamberlin, James	"	"	200	11 août	1868		8	55	691
Chamberlin, John C., fils	"	"	100	26 janvier	1875		24	11	692
Courchaine, Antoine	Bouchette	"	100	7 mai	1866	A M Sales		110	694
Conlan, James	"	"	55	5 octobre	"	A N "		182	594
Courchaine, Félix	"	"	60	15 décembre	"	A O "		96	694
Carl, Antoine	"	"	340	19 février	1867	A L "		177	694
			185	29 mars	1876		25	301	695
Courchène, Cyprien	"	"	200	15 août	"		26	65	695
Charbonneau, Hermidas	"	"	100	5 juin	1883		38	127	695
Courchaine, Antoine	"	"	50	31 roût	"		38	247	695
Courchaine, François	"	"	150	31 "	"		38	249	695
Caron, Charles	"	"	50	26 octobre	"		39	116	695
Charbonneau, Noé	"	"	200	12 mars	1885		45	294	695
Clément, Joseph	"	"	90	12 juin	1886		48	154	696
Courchesne, Antoine	"	"	99	23 mai	1888		52	287	696
Clément, Pierre	"	"	80	15 octobre	1886		48	305	696
			50½	4 juillet	1890		60	101	696
Cécyr, Pierre	"	"	100	16 août	1888		55	88	696
Clément, Israël	"	"	100	72 "	1889		58	81	696
Charon, Calixte	"	"	100	11 novembre	1890		60	303	696
Christie, Alexander James	"	"	100	10 mars	1884		40	122	697
Clément, Rév. H. Thomas	Bowman	"	400	19 octobre	1888		55	137	698
Cyr, Léon	"	"	163	30 février	1886		48	10	698
Corning, William	Buckingham	"	200	24 mai	1831	K Grants		50	700
Carpentier, Antoine	"	"	200	24 octobre	"	K "		217	700
Cameron, Ewen, jnr.	"	"	100	24 "	"	" "		239	700
Cameron, Alex.	"	"	200	24 "	"	" "		227	700
Cameron, John, jnr.	"	"	200	24 "	"	" "		231	700
Cameron, Ewen, le 2e	"	"	200	24 "	"	" "		241	700
Cameron, John, le 3e	"	"	200	24 "	"	" "		225	700
Cameron, Malcolm	"	"	200	24 "	"	" "		233	700
Cole, Oris	"	"	200	23 décembre	1833	N "		337	700

INDEX ALPHABÉTIQUE—Suite

Noms des concessionnaires	Cantons	Comtés	Acres	Date des lettres-patentes	Enregistré: Lettre	Enregistré: Page	Page de la liste imprimée
Chrisholm, Hugh	Buckingham	Ottawa	200	21 octobre 1834	O Grants	189	700
Cole, Solomon, jnr	"	"	200	21 " "	" "	167	701
Cochran, Alex	"	"	200	21 " "	" "	195	701
Cole, Solomon, snr	"	"	200	21 " "	" "	165	701
Cox, Michael	"	"	200	21 " "	" "	187	701
Cox, James	"	"	100	21 " "	" "	205	701
Cox, Michael, jnr	"	"	100	21 " "	" "	155	701
Cole, Etham	"	"	200	21 " "	" "	161	701
Cole, Hiram	"	"	100	10 avril 1835	P "	209	701
Cameron, Donald	"	"	167	10 " "	" "	211	701
Coldgrave, Josiah	"	"	200	10 " 1885	P "	207	701
Campbell, Jas	"	"	200	12 octobre 1839	T "	301	702
Campbell, Archibald	"	"	100	3 juin 1845	X "	411	702
Clements, Margaret	"	"	100	21 août 1846	E Sales	324	702
Cameron, Ewen le 4e, les rep. lég. de	"	"	100	11 juin 1852	AA Grants	87	702
Cameron, Ewen	"	"	200	6 août "	" "	119	702
Campbell, John Lewis	"	"	100	13 septembre "	H Sales	264	702
Cameron, Duncan	"	"	200	5 mai 1853	AA Grants	211	702
Cosgrove, Patrick	"	"	200	4 juillet 1855	BB "	84	702
Cosgrove, James	"	"	200	10 novembre 1860	T Sales	64	703
Couliken, John	"	"	100	7 mars 1862	W "	33	703
Cosgrove, Thomas	"	"	100	11 juin "	" "	234	703
Corner, Robert	"	"	100	4 juillet "	X "	51	703
Cameron, Archibald	"	"	157	2 novembre 1860	"	50	703
Cameron, John Archibald	"	"	1200	10 juillet 1863	AB "	215	703
Campbell, Daniel	"	"	100	27 avril 1865	AI "	52	704
Cameron, John A	"	"	100	23 août "	" "	226	704
Castle, Charles H. H	"	"	110	16 décembre "	AK "	163	704
			100	11 avril 1866	AM "	85	704
Cochrane, John C. T	"	"	200	8 juin "	" "	165	704
			180	9 " "	" "	166	704
Couliken, James	"	"	100	9 " "	AN "	192	704
Chauvin, Léon	"	"	100	29 novembre "	AO "	65	704
Cochrane, John C. T	"	"	200	23 mars 1867	AL "	182	704
			100	23 " "	" "	183	704
			100	23 " "	" "	184	704
Cosgrove, Thomas	"	"	100	3 décembre "	1	110	704
Church, Levi R	"	"	300	16 mars 1868	3	181	704
			1100	16 " 1867	3	107	705
Culican, Bartley	Buckingham	Ottawa	100	5 septembre 1867	8	112	705
Clément dit Larivière Séraphin	"	"	200	28 novembre 1878	28	173	705
Corcoran, C., ép. de T. Lavelle	"	"	100	29 " 1884	43	65	706
Cleland, William	Cameron	"	178	14 mars			

Cosgrove, Thomas	"	"	100	3 décembre			1	116	704
Church, Levi R	"	"	300	16 mars	1868		3	181	704
			1100	16 "	1867		3	107	705
Culican, Bartley	Buckingham	Ottawa	100	5 septembre	1867		8	112	705
Clément dit Larivière Séraphin	"	"	200	28 novembre	1878		28	173	705
Corcoran, C , ép. de T. Lavelle	"	"	100	29 "	1884		43	65	706
Cleland, William	Cameron	"	178	14 mars	1878		3	101	707
Charbonneau, Noé	"	"	74	4 juin	1884		43	83	707
Cleland, William	"	"	132	31 mars	1890		54	207	708
Champagne, Louis	Clyde	"	180	24 juin	1884		43	117	709
Chapleau, Sam. Edmour St-Onge	Denholme	"	41	9 janvier	1882		31	42	710
Campbell, Archibald	"	"	272	5 octobre	1887		40	184	711
Cassidy, James	"	"	81	6 décembre	"		50	122	711
Cameron, Angus D., et autre	Derry	"	100	20 juillet	1881		40	10	711
Coghlan, Michael	Eardley	"	200	21 septembre	1846	E Sales		352	713
Church, Peter Howard	"	"	154	24 novembre	1854	I "		283	713
Corcoran, Thomas	"	"	200	27 octobre	1856	M "		128	713
Church, Peter H	"	"	200	26 novembre	1859	Q "		169	713
			53	19 mars	1864	AE "		18	715
Coleman, Catherine, vve de Pat. Gillespie	"	"	50	12 avril	"	" "		88	715
			71	16 décembre	"	AG "		207	715
Canada, Iron Mining Co, la	"	"	8280	18 février	1868		3	57	716
Corrigal, Jacob, les rep. lég. de	Fagan	"	45	23 septembre	1869		12	121	717
Coggins, Charles	"	"	111	18 avril	1871		15	94	717
Caplais, Patrick	"	"	108	28 décembre	1875		24	182	717
Charron, Jean-Bte	"	"	100	29 février	1876		25	279	718
Charette, Antoine	"	"	100	24 avril	"		26	12	718
Carrier, François	"	"	100	19 juillet	1882		30	155	719
Couture, Edouard	"	"	100	19 "	"		30	157	719
Carrière, Eustache	"	"	100	27 août	1883		38	236	719
Carrier, Jean-Bte	"	"	100	13 juin	1884		43	96	719
Cousins, Joseph	"	"	50	29 novembre	"		42	64	719
Chaudier, Pierre	"	"	200	5 février	1886		46	278	719
Carrière, Alphonse	"	"	200	17 août	1888		55	94	720
Caplis, Michael	"	"	100	19 octobre	"		50	255	720
Carrière, François	"	"	100	17 janvier	1889		55	238	720
Céré, Norbert	"	"	100	6 avril	"		56	90	720
Cousineau, J.-B	"	"	200	20 décembre	"		59	66	721
Cousineau, Joseph	"	"	150	20 "	"		59	67	721
Cole, Thomas	Hartwell	"	21	4 juin	1869		12	37	721
Chêne, Hercule	"	"	33	22 mars	1871		13	172	721
Cole, Thomas	"	"	22	28 "	"		15	77	721
Cameron, John A	"	"	601	11 janvier	1872		17	71	721
Chartrand, Moïse	"	"	144	25 août	1868		6	245	721
Cole, Thomas	"	"	163	4 mai	1874		22	171	722
			359	17 octobre	1876		27	28	722
			86	5 novembre	1878		29	170	724
Cameron, John A. et Cie	"	"	242	20 septembre	1886		47	197	722
Chêne, Nicholas	"	"	95	16 août	1888		55	90	722
Côté, Honoré	"	"	100	12 "	1890		60	174	722
Chevrier, Nazaire Honoré	"	"	100	4 juillet	"		60	106	722
Cox, Joseph	Hincks	"	41a. 2r.	12 octobre	1868		8	173	723

INDEX ALPHABÉTIQUE—Suite

Noms des concessionnaires	Cantons	Comtés	Acres	Date des lettres-patentes	Enregistré: Lettre	Enregistré: Page	Page de la liste imprimée
Chamberland, Joseph	Hincks	Ottawa	200	31 août 1883	38	253	723
Colton, Luther	Hull	"	1200	3 janvier 1806	B Grants	436	724
Chamberlain, Edmond	"	"	1100	3 " "	" "	436	724
Chamberlain, Ephraim	"	"	1164	3 " "	B Grants	436	725
Chamberlain, Nathaniel	"	"	400	4 mars 1824	F Grants	305	725
Church, Gardner	"	"	200	4 " "	" "	305	725
Chamberlain, John	"	"	200	4 " "	" "	305	725
Chamberlain, Josias	"	"	200	4 " "	" "	305	725
Cook, William	"	"	200	21 septembre 1827	G "	281	726
Crilley, Charles	"	"	200	21 " "	" "	281	726
Crilley, John	"	"	200	21 " "	" "	281	726
Church, Gerard	"	"	200	21 " "	" "	281	726
Claffery, Charles	"	"	100	24 mai 1831	K "	29	727
Cliton, James	"	"	200	24 " "	" "	25	727
Corrigan, John	"	"	200	24 " "	" "	21	727
Caplis, John	"	"	105	27 février 1832	" "	434	727
Currie, Neil	"	"	100	27 " "	" "	440	727
Cassidy, James	"	"	100	9 novembre 1843	D Sales	351	728
Corrigan, John, jnr	"	"	100	13 mars 1848	F "	257	729
Clegg, William	"	"	200	13 juin 1856	L "	187	729
Currie, Neil	"	"	100	20 août 1858	P "	148	729
Carman, Simon	"	"	100	15 décembre 1860	T "	110	729
Childs, James	"	"	100	1 octobre 1861	V "	24	730
Cashman, John, les rep. lég. de feu	"	"	200	12 juin 1862	W "	244	730
Currie, Neil	"	"	100	5 juillet "	X "	59	731
Cross, William	"	"	100	8 août "	" "	155	731
Creilly, Henry	"	"	200	4 novembre "	Z "	154	731
Creilly Charles, snr	"	"	200	4 " "	" "	157	731
Creilly, John Thomas	"	"	200	4 " "	" "	158	731
Cassidy, Daniel	"	"	100	14 janvier 1863	AA "	96	731
Chamberlain, Josiah, jr	"	"	100	17 novembre "	AC "	233	731
Cooper, James, jr	"	"	100	8 avril 1864	AE "	60	732
Carson, John	"	"	100	12 " "	" "	86	732
Cross, William	"	"	100	15 mars 1865	AH "	171	732
Corrigan, James	"	"	100	15 septembre "	AK "	65	733
Cassidy, James	"	"	100	18 décembre "	" "	169	733
Clifford, Michael	"	"	100	10 avril 1866	AM "	82	733
Coutlée, Lewis M	"	"	100	19 septembre "	AN "	112	733
Cooper, James	"	"	100	19 décembre "	AL "	105	733

Canada Iron Company, la	Hull	Ottawa	100	19 février	1868	3	58	734
			200	19 "	"	3	59	734
			200	19 "	"	3	60	734
Cowden, James	"	"	100	19 mars	"	3	92	734

Clifford, Michael	"	"	100	10 avril	1866	AM		92	733	
Coutlée, Lewis M	"	"	100	19 septembre	"	AN	"	112	733	
Cooper, James	"	"	100	19 décembre	"	AL	"	105	733	
Canada Iron Company, la	Hull	Ottawa	100	19 février	1868		3	58	734	
			200	19 "	"		3	59	734	
			200	19 "	"		3	60	734	
Cowden, James	"	"	100	19 mars	"		3	92	734	
Cowan, James	"	"	200	17 septembre	"		8	148	734	
Cameron, John	"	"	100	8 mai	"		17	158	735	
Carman, Livius	"	"	100	21 "	"		17	181	735	
			100	2 septembre	1871		19	5	735	
Carman, Wm	"	"	100	2 "	"		19	6	735	
Clarke Thomas	"	"	100	2 "	"		19	10	735	
Cross, Wm	"	"	100	2 "	"		19	13	735	
Cassidy, Alexander	"	"	100	14 octobre	"		19	30	735	
Cassidy, James, les rep. lég. de	"	"	200	13 mars	1875		24	49	736	
Cassidy, Alexander	"	"	100	30 août	1877		27	171	736	
Church, Coller Munsell	"	"	28	18 mai	1881		35	236	736	
Cafferty, Anthony	"	"	100	8 mars	1886		47	93	736	
Crane, Hanland	Bristol	Pontiac	50	17 février	1849	G	Sales	63	820	
Campbell, James	"	"	100	24 avril	1851	"	"	242	820	
Cameron, Alexander	Lochaber	Ottawa	200	26 mars	1807	C	Grants	103	739	
Corbet, John	"	"	766	26 "	"	"	"	103	739	
Cameron, Ewen	"	"	200	24 octobre	1831	K	"	277	740	
Campbell, Neil	"	"	200	24 "	"	"	"	279	740	
Campbell, James	"	"	375	24 "	"	"	"	301	740	
Cameron, Ewen	"	"	200	20 juillet	1832	L	"	380	740	
Cameron, Duncan	"	"	147	20 "	"	"	"	404	740	
Campbell, Donald	"	"	200	23 décembre	1833	N	"	353	740	
Cassey, Dennis	"	"	100	7 octobre	1836	"	"	133	741	
Casey, Henry	"	"	100	7 "	"	R	"	143	741	
Casey, James, sr	"	"	200	7 "	"	"	"	147	741	
Casey, James, jr	"	"	100	7 "	"	"	"	149	741	
Casey, Henry	"	"	100	7 septembre	1844	D	Sales	471	741	
Cameron, Allan	"	"	200	28 octobre	"	X	Grants	257	741	
Cameron, Geo., et John	"	"	200	2 juin	1845	"	"	413	741	
Cameron, Archibald, sr	"	"	200	29 octobre	"	Y	"	61	741	
Cameron, Archibald, jr	"	"	200	29 "	"	"	"	73	741	
Cameron, Alexander	"	"	200	21 août	1847	"	"	363	741	
Cameron, Donald, ler	"	"	200	11 octobre	1849	Z	"	35	741	
Cameron, John	"	"	200	31 "	1851	AA	"	29	741	
Chapman, John, sr	"	"	200	8 mai	1861	U	Sales	88	742	
Cameron, John A	"	"	100	15 août	"	"	"	190	742	
			200	2 juillet	1862	X	"	34	742	
Cavanah, Owen	"	"	100	5 "	"	"	"	61	742	
Cameron, John A	"	"	200	19 août	"	"	"	178	742	
Cosgrove, Richard	"	"	100	30 avril	1863	AB	"	14	743	
Campbell, James	"	"	256	11 février	1864	AD	"	186	743	
Cameron, John, A	"	"	1000	11 avril	"	AE	"	78	743	
Cavan, Patrick	"	"	100	13 "	"	"	"	94	743	
Campbell, James	"	"	100	16 "	"	"	"	127	743	
Campbell, Donald	"	"	100	2 juin	"	AF	"	37	743	

Noms des concessionnaires	Cantons	Comtés	Acres	Date des lettres-patentes	Enregistré		Page de la liste imprimée
					Lettre	Page	
Cameron, John A	Lochaber	Ottawa	100	25 juin 1864	AF Sales	116	743
			200	15 août "	" "	246	743
Connors, Philip	"	"	100	11 avril 1865	AI "	25	743
Cameron, John Archibald	"	"	300	22 août "	" "	218	743
Connors, Edward	"	"	100	24 " "	" "	233	743
Cameron, John Archibald	"	"	200	31 " "	AK "	19	743
Chapman, John, jr	"	"	100	31 " "	" "	22	744
Cavan, Thomas	"	"	100	31 " "	" "	24	744
Cameron, Alexander	"	"	100	31 " "	" "	25	744
			300	5 février 1866	" "	223	744
			200	7 " "	AL "	72	744
Cameron, John A	"	"	109	1 mars "	AM "	23	744
			200	1 " "	" "	24	744
			200	4 avril "	" "	68	744
			100	29 juin "	" "	186	744
Campbell, James	"	"	100	2 mars 1867	AL "	196	744
Cameron, John Archibald	"	"	100	1 avril "	AO "	244	744
Cameron, John A	"	"	100	18 mars 1868	3	86	745
Cameron, John Archibald	"	"	200	14 août 1869	8	52	745
Cameron, John	"	"	100	26 " "	8	84	745
Cameron, John Archibald	"	"	100	1 juin "	12	29	745
Cameron, John A., jr	"	"	100	22 mars 1871	15	70	745
Cameron, Alexander	"	"	200	23 " "	15	71	745
Connors, James	"	"	100	28 novembre "	17	33	745
Cameron, John A	"	"	100	12 mars 1872	17	112	745
Cole, Thomas	"	"	100	14 juin "	17	184	745
Connor, Patrick	"	"	100	12 novembre "	19	46	745
			100	18 mars 1873	19	145	745
Cameron, John A	"	"	200	20 mai "	19	172½	745
Campbell, Wm	"	"	100	16 février 1877	27	82	745
Connors, les rep. lég. de Michael	"	"	100	29 novembre "	27	202	745
Cameron, Ewen	"	"	59	24 août 1865	AI Sales	232	747
Cole, Thomas	Augm. de Lochaber	"	100	16 septembre 1868	8	142	747
			200	10 octobre "	8	170	747
Cameron, John A., jr	" "	"	100	7 mai 1870	12	231	747
Chêne, Nicolas	" "	"	95	14 octobre 1873	21	229	747
Cadieux, Jérôme	" "	"	100	22 " 1877	26	273	747
Carrie, Joseph Nelson	" "	"	100	29 novembre 1878	29	191	747
Carrie, Paul	" "	"	100	29 " "	29	192	747

Carson, James, jr	Augm. de Lochaber	Ottawa	100	11 février	1882	31	65	747
Collège de Nominingue	Loranger	"	3132	29 juillet	1889	56	300	748
Charbonneau, Damase	"	"	200	30 janvier	1890	59	121	748
Cameron, Angus	Low	"	85	3 avril	1862	W Sales	80	749
Carroll, Patrick	" "	"						

Cadieux, Jérôme	"	"	"	"	100	22 "	1877		26	273	747
Carrie, Joseph Nelson	"	"	"	"	100	29 novembre	1878		29	191	747
Carrie, Paul	"	"	"	"	100	29 "	"		29	192	747

Carson, James, jr	Augm. de Lochaber	Ottawa	100	11 février	1882		31	65	747
Collège de Nominingue	Loranger	"	3132	29 juillet	1889		56	300	748
Charbonneau, Damase	"	"	200	30 janvier	1890		59	121	748
Cameron, Angus	Low	"	85	3 avril	1862	W Sales		80	749
Carroll, Patrick	" "	"	200	29 mai	1863	AB "		103	749
Cruikshanks, Alexander, jr	"	"	100	2 novembre	1864	AG "		150	749
Collins, John	"	"	200	25 août	1865	AI "		243	749
			243	29 "	"	AK "		13	749
Connolly, Henry	"	"	200	4 avril	1866	" "		70	749
Campbell, Andrew	"	"	90	21 juin	"	AM "		187	749
Coady, John	"	"	185	13 août	1868		8	60	750
Coughlan, Patrick	"	"	100	12 octobre	"		8	172	750
Collins, John	"	"	100	17 novembre	"		8	239	750
Cahill, James	"	"	100	5 juin	1872		17	191	751
Carroll, William	"	"	200	21 septembre	1875		24	150	751
Carroll, Joseph	"	"	200	23 février	1876		24	230	751
Carroll, Michael	"	"	128	31 août	1883		33	105	752
Carrière, Basile	"	"	200	26 octobre	"		39	120	752
Collins, John	"	"	304	13 décembre			33	225	752
Carroll, Kiernan	"	"	85	25 février	1884		33	268	752
Cruiksbank, Alexander	"	"	55	11 juin	"		34	108	752
Carson, James, jnr	Lochaber	"	100	21 août	1879		35	28	746
Clare, Simon	Low	"	200	11 septembre	1886		47	186	753
Crights, Christopher	Lytton	"	100	5 mai	1890		54	226	753
Cousineau, Moïse	"	"	100	4 juillet	"		60	102	753
Coursolles, J. B	"	"	200	22 octobre	"		60	265	753
Chartrand, Emerie	Marchand	"	193	8 février	1887		49	133	754
Charrette, Herménégilde	"	"	204	10 juin	1890		62	4	754
Clément, Joseph Proux	Masham	"	40	10 février	1852	H Sales		149	755
Cates, Seth	"	"	167	26 juin	1866	AM "		205	757
			68	20 décembre	"	AL "		108	758
			68	30 avril	1867	AP "		31	758
Cloutier, Hubert	"	"	100	3 novembre	1868		9	68	759
Cates, Seth	"	"	108	4 mai	1869		10	225	759
Chilcott, Daniel	"	"	200	14 décembre	"		12	157	760
Chilcott, Samuel	"	"	47	1 août	1872		17	232	760
Craig, William James	"	"	100	14 février	1873		19	125	760
Coogan, Jonathan	"	"	200	2 mai	1883		31	260	762
Cloutier, François	"	"	100	28 septembre	"		39	34	762
Cloutier, Hyacinthe	"	"	100	28 "	"		99	35	762
Carrière, Basile	"	"	200	23 octobre	"		39	205	762
Cousineau, Félix	"	"	95	9 septembre	1885		42	355	762
Chilcott, Thomas	"	"	200	24 mars	1887		47	269	763
Clark, Patrick	"	"	100	9 août	1889		50	291	763
Cameron, John A	Mulgrave	"	466	22 juin	1867	A P Sales		189	764
Cameron, John A., et J. C. Edwards	"	"	351	22 "	"	"		192	764
Cameron, John A	"	"	355	7 septembre	1868		8	127	764
			147	21 décembre	1872		19	80	764
Carling, Terence	"	"	205	24 mars	1873		19	154	965

Noms des concessionnaires	Cantons	Comtés	Acres	Date des lettres-patentes	Enregistré — Lettre	Enregistré — Page	Page de la liste imprimée
Cameron, John A	Mulgrave	Ottawa	150	24 août 1883	33	78	765
Conroy, Francis	"	"	100	25 septembre 1885	42	187	765
Campbell, Samuel	"	"	100	10 novembre 1886	47	207	765
Cameron, John A	"	"	100	2 avril 1887	47	277	765
Carling, Terance	"	"	50	7 fevrier 1890	54	179	775
Campbell, Samuel	"	"	373	22 octobre 1866	A N Sales	220	766
Coutier, Alexander	Northfield	"	126	3 avril 1867	AO "	165	766
Cox, Joseph	"	"	250	12 mars 1869	10	159	766
Campbell, Samuel	"	"	118	19 mai "	10	248	766
Campbell, William	"	"	300	6 octobre "	12	134	766
Campbell, Samuel	"	"	200	5 " "	12	133	766
			120	13 mars 1872	17	117	767
Cram, Robert	"	"	200	14 octobre "	19	29	767
Clemow, les rep. lég. de Thomas	"	"	182	28 novembre 1873	22	74	767
Carson, James	Ponsonby	"	250	22 " 1882	31	209	768
Currie, John Hutton	"	"	96	7 décembre 1883	33	216	768
Carrière, Toussaint	"	"	153	30 juin 1884	43	130	768
Clark, Nicholas	Portland	"	200	6 " "	AF Sales	54	769
Carroll, les rep. lég. de William	"	"	94	16 décembre 1873	22	87	770
Capel, Edward	"	"	110	27 août 1877	27	167	771
Chalifoux, Antoine	"	"	113	26 juin 1878	28	40	771
Césaire dit Lefebvre, Antoine	"	"	110	21 août "	28	77	771
Carroll, John	"	"	100	26 " "	29	44	771
Clarcke, Rév. W. C	"	"	128	11 septembre "	29	58	771
Coz, Patrick	"	"	107	24 octobre "	29	159	771
Charbonneau, Charles S. C	"	"	100	11 juillet 1879	35	17	772
Clarke, Rév. Wm. Clarkson	"	"	103	12 novembre "	35	49	772
Colbert, Samuel	"	"	216	19 mars 1880	36	116	772
Code, George	"	"	200	17 mai 1881	35	233	772
Chapleau, S. E. St. Onge, et W. Allen	"	"	96	22 août "	40	12	772
Chapleau, Samuel E. St. Onge, et 1 autre	"	"	265	12 janvier 1882	40	100	773
Cameron, Angus D	"	"	126	16 juillet 1883	40	106	773
Clarck, Charlotte, veuve de W. L. Holland	"	"	193	3 janvier 1885	40	92	774
Cameron, Angus D	"	"	100	6 février "	40	132	774
Cére, Antoine	Ripon	"	100	27 mars 1871	13	176	777
Chartrand, François X	"	"	136	27 " "	13	177	777
Clément, Séraphin	"	"	82	27 " "	13	178	777
			81	23 " 1872	18	11	778
Cameron, Donald A	"	"	100	21 " 1873	19	152	778
Cole, Thomas	Ripon	Ottawa	100	16 juin "	19	200	778
Cére, Samuel	"	"	2	26 octobre 1875	25	186	778
Chartrand, Alfred	"	"	100	26 " "	25	187	778
	"	"	50	29 novembre 1884	45	27	779

Clément, Séraphin	"	"	82	27	"	"		13	178	777
			81	23	"	1872		18	11	778
Cameron, Donald A	"	"	100	21	"	1873		19	152	778

Cole, Thomas	Ripon	Ottawa	100	16	juin	"			19	200	778
Cère, Samuel	"	"	92	26	octobre	1875			25	186	778
Chartrand, Alfred	"	"	100	26	"	"			25	187	778
Chalon, Léon	"	"	50	29	novembre	1884			45	27	779
Cowley, Daniel K	Rivière Ottawa	"	11	26	décembre	"			42	86	781
Cameron, Donald A	Suffolk	"	100	13	mars	1874			22	145	782
Chartrand, Moïse	"	"	125	26	mai	"			23	129	782
Cole, Thomas	"	"	103	4	mars	1879			29	249	782
			164a. 2r.	6	décembre	1883			39	177	782
Charron, Marcellin	"	"	101	8	février	1884			39	267	782
Cameron, John (Auchnasaul)	Templeton	"	400	26	mars	1807	C	Grants		124	783
Corbet, William	"	"	200	26	"	"	"	"		124	783
Cameron, Lauchlan	"	"	200	26	"	"	"	"		124	784
Chamberlain, Benjamin	"	"	200	29	novembre	1809	"	"		348	784
Caldwell, Thomas	"	"	200	5	juillet	1831	K	"		62	785
Caldwell, Wm	"	"	100	20	mars	1833	N	"		25	785
Cullen, John	"	"	200	22	juillet	"	"	"		57	785
Cullen, Anthony	"	"	100	25	septembre	1847	F	Sales		151	786
Charet, Jean, snr	"	"	100	11	mars	1848	"	"		296	786
Clegg, Wm	"	"	200	10	mai	1834	O	Grants		89	786
Conroy, Robert	"	"	400	6	février	1854	J	Sales		173	787
			100	4	décembre	"	K	"		35	787
Cullen, Anthony	"	"	73	9	octobre	1857	O	"		54	787
			100	4	juin	1860	R	"		167	787
Cullen, John G	"	"	100	2	"	"	"	"		168	787
Cullen, Antonio	"	"	100	4	"	"	"	"		270	787
			100	18	octobre	"	T	"		12	787
Cullen, Anthony	"	"	100	18	"	"	"	"		17	787
Christie, Alexander	"	"	100	18	juin	1861	U	"		155	787
Carrière, Samuel	"	"	100	12	juillet	1862	X	"		77	787
			200	11	août	"	"	"		168	787
Comte, Pascal	"	"	100	28	février	1863	AA	"		180	788
			200	3	septembre	"	AC	"		72	788
Cullen, Anthony	"	"	200	19	avril	1864	AE	"		123	788
Cook, Alanson, et John A. Perkins	"	"	100	16	"	"	"	"		128	789
			100	13	mai	"	KK	Grants		86	789
Cullen, Anthony	"	"	100	6	juillet	"	AF	Sales		158	789
			200	9	"	"	"	"		159	789
Cook, Alanson, et John A. Perkins	"	"	50	22	novembre	"	AG	"		184	789
Caldwell, William	"	"	100	13	décembre	"	"	"		201	789
Charette, Henry	"	"	100	26	août	1865	AK	"		3	789
Chambers, Alexander	"	"	100	14	novembre	"	"	"		100	789
			100	1	février	1866	"	"		209	789
Cullen, Bernard	"	"	100	14	mai	"	AM	"		119	789
Conley, Simon	"	"	100	22	décembre	"	AL	"		118	790
Caldwell, William	"	"	100	1	février	1867	"	"		141	790
Canada Iron Mining and Manufacturing Company, la	"	"	100	18	octobre	"			1	17	790
Cox, John	"	"	100	3	décembre	"			1	113	790

Noms des concessionnaires	Cantons	Comtés	Acres	Date des lettres-patentes	Enregistré — Lettre	Enregistré — Page	Page de la liste imprimée
Coaby, Mathew	Templeton	Ottawa	100	21 février 1871		15	28	792
Church, Levi, Buggles	"	"	270	18 décembre "		17	52	792
Courville, Jean-Baptiste	"	"	100	3 mai 1872		18	49	792
Charon, Moyse	"	"	100	28 " 1873		21	99	792
Carette, L. fils de Jean	"	"	100	16 août 1870		13	40	792
Coaby, Mathew	"	"	100	25 octobre "		14	182	792
Cobey, James	"	"	200	21 septembre 1875		24	148	793
Charette, Louis	"	"	100	6 octobre "		25	173	793
Corriveau, Magloire	"	"	116	27 novembre 1877		27	197	793
			100	28 " "		27	198	793
Connolly, Thomas	"	"	50	11 septembre 1886		47	180	795
Charette, Louis	"	"	100	14 août 1890		60	187	795
Connolly, James	Augm. de Templeton	"	175	13 septembre 1878		29	66	795
Cahil, David	Wakefield	"	100	16 décembre 1846	E Sales		382	797
Copeland, William	"	"	171	12 mai 1859	Q "		78	797
Colbirt, John	"	"	100	2 juillet "	" "		94	197
Cassidy, John	"	"	200	5 octobre "	" "		106	797
Campbell, Peter	"	"	85	28 août 1860	S "		74	798
Connors, Cain	"	"	50	15 octobre "	T "		2	798
Cochrance, John	"	"	81	27 janvier 1862	V "		204	798
Copeland, William	"	"	100	26 mai 1863	AB "		90	798
			25	12 décembre "	AD "		16	798
Clarke, George	"	"	74	3 mai 1864	AE "		182	798
Cahil David	"	"	100	17 août "	AG "		7	799
Cassidy, Thomas	"	"	174	22 mai 1865	AI "		98	799
Chamberlain, Samuel E	"	"	200	31 août "	AK "		18	799
Connors, Cain	"	"	300	12 septembre "	" "		55	799
Charette, Damase	Portland	"	102	2 mars 1885		45	280	774
Champeau, Félix	Portland-Est	"	42	18 juin 1888		55	33	774
Campagna, Charles	Portland-Ouest	"	109	8 août 1889		58	73	775
Chalifour, Théodore	Alton	Portneuf	51¼	22 " 1890		60	216	875
Charleson, John B	Carignan	"	136	20 octobre 1875		24	158	876
Cantin, Pierre	Gosford	"	100	28 juillet 1864	AF Sales		200	879
Cantin, Louis	"	"	37	28 " "	" "		204	879
Cantin, Jean	"	"	100	5 décembre 1866	AO "		82	879
Carreau, François	"	"	124	17 avril 1867	" "		183	879
Connors, Timothy	Wakefield	Ottawa	200	25 " 1866	AM "		101	799
Côté, Bélonie	"	"	200	21 décembre "	AL "		112	799
Copeland, William	"	"	100	28 octobre 1867		1	41	799

Chartrain, George	Wakefield	Ottawa	100	30 septembre 1868		9	45	800
Cates, Seth	"	"	83a. 2r.	16 octobre "		8	181	800
Culbert, John	"	"	100	18 février 1869		10	108	800
Clear, John	"	"	100	27 septembre "				
Carrol, Daniel, les rep. lég. de	"							

Côté, Belonie	"	"	200	21 décembre	"	AL "		112	799
Copeland, William	"	"	100	28 octobre	1867		1	41	799

Chartrain, George	Wakefield	Ottawa	100	30 septembre	1868		9	45	800
Cates, Seth	"	"	83a. 2r.	16 octobre	"		8	181	800
Culbert, John	"	"	100	18 février	1869		10	108	800
Clear, John	"	"	100	27 septembre	"		12	126	800
Carrol, Daniel, les rep. lég. de	"	"	100	4 juillet	1870		14	65	800
Cassidy, Francis	"	"	100	25 août	"		14	91	800
Cassidy, Daniel	"	"	100	25 "	"		14	97	801
Chamberlin, Charles W	"	"	200	24 novembre	"		14	196	801
Cassidy, Francis	"	"	90	19 juin	1873		19	202	801
			200	1 décembre	"		22	83	801
Cassidy, James	"	"	96	15 novembre	1875		24	170	801
Camberlin, Edmond	"	"	150	31 mai	1878		27	246	802
Camberlin, S. Emerson	"	"	150	31 "	"		27	247	802
Church, Hon. Levi Ruggles	"	"	200	22 novembre	1881		40	52	803
			200	22 "	"		40	56	803
Cassidy, James	"	"	100	8 juillet	1885		42	336	503
Connors, John	"	"	200	11 septembre	1886		47	182	803
Chapleau, Samuel Edmour, St. Onge, et W A. Allan	"	"	100	23 août	1881		40	30	803
Costigan, John et Caron, Hon. A P.	Wells	"	100	30 janvier	1885		40	130	804
Costigan, J. Hon, et Caron, Sir A. P	"	"	100	13 "	1886			168	804
Carré, François	Wright	"	200	1 août	1866	AM Sales		241	805
Courchaine, Félix	"	"	214	15 décembre	"	AO "		95	805
Currier, Joseph M., et autres	"	"	127	19 février	1867	AL "		176	805
Coursol, J.-Bte	"	"	100	2 "	1869		9	175	806
Cousineau, Amable	"	"	100	9 août	1871		16	49	807
Connors, Charles	"	"	216	18 "	"		15	180	807
Courtney, David	"	"	175	26 mai	1874		22	176	808
Cousineau, Xavier	"	"	100	24 octobre	1878		28	140	808
Charpentier, Antoine	"	"	81	12 décembre	"		28	181	808
Crites, Adéline, veuve Lozier Crites	"	"	70	21 septembre	1881		35	285	809
Charron, Norbert, père	Aldfield	Pontiac	100	19 février	"		36	287	810
Charron, Jean-Baptiste	"	"	91	22 octobre	1883		39	98	810
Campeau, Louis	"	"	104	26 "	"		39	118	810
Casault, Charles Vincent	"	"	220	29 novembre	"		39	172	811
Chartrand, Baptiste	Iles-aux-Allumettes	"	100	25 août	1847	F Sales		130	810
Carney, James	"	"	129	25	"	" "		136	811
Chapu, Narcisse	"	"	77	25 "	"	" "		146	811
Coghlan, Michael	"	"	100	13 novembre	1848	G "		39	811
Chaput, Isidore	"	"	100	9 juin	1849	" "		95	811
Crane, Samuel, et Jno. McPherson	"	"	133	25 août	1847	F "		139	811
Connolly, James	"	"	100	10 février	1852	H "		148	812
Cosgrove, Sarah	"	"	93	10 "	"	" "		150	812
Cosgrove, Patrick	"	"	88	10 "	"	" "		151	812
Cosgrove, Philip	"	"	89	10 "		" "		152	812
Cosgrove, Thomas	"	"	98	10 "	"	" "		153	812
Clarke, Edward	"	"	60	12 septembre	1853	J "		71	812

INDEX ALPHABÉTIQUE—Suite

Noms des concessionnaires	Cantons	Comtés	Acres	Date des lettres-patentes	Enregistré — Lettre	Enregistré — Page	Page de la liste imprimée
Crane, Sam., et John McPherson	Iles-aux-Allumettes	Pontiac	100	23 février 1854	J Sales	190	812
Carney, James	"	"	100	26 août 1856	M "	108	812
Coghlan, John F	"	"	70	23 février 1859	Q "	18	813
Church, Peter H	"	"	100	1 juillet "	" "	92	813
Cottenham, George	"	"	100	26 décembre 1860	T "	151	813
	"	"	100	28 " "	" "	164	813
Cahil, Thomas	"	"	100	10 juin 1862	W "	232	813
Cox, John S	"	"	133	19 février 1863	A A "	170	813
Carney, James	"	"	164	11 juin 1864	A F "	76	813
Conningham, James	"	"	200	29 mai 1865	A J "	117	814
Cahill, John	"	"	100	8 avril 1867	A P "	1	814
Coghlan, Michael	"	"	33	11 " "	" "	12	814
Connolly, John, snr	"	"	100	31 août 1870	14	116	815
Cosgrove, Thomas, et	"	"	100	19 octobre "	14	164	815
Cosgrove, Hugh							
Cleary, Michael	"	"	100	10 août 1871	15	169	815
Connolly, John	"	"	48	25 " "	15	204	815
Cahill, Eleanor, épouse de Jno. Connolly	"	"	100	23 mars 1872	17	124	815
Carney, James	"	"	100	6 décembre "	19	69	815
Cahill, John	"	"	100	11 juin 1873	19	188	815
Chartrand, Anselme	"	"	50	16 mai 1879	28	291	816
Cunningham, John	"	"	114	6 décembre 1883	33	105	816
Cunningham, J., les rep. lég. de	"	"	100	30 mai 1885	42	324	817
Coughlin, Thomas John, et	"	"	100	18 novembre "	45	37	817
Coughlin, D.							
Cottenham, Andrew	"	"	100	8 juillet 1887	50	48	817
Carruthers, George	Alleyn	"	267	2 mai 1885	42	302	818
Carruthers, Atcheson	"	"	200	10 octobre "	42	397	818
Colton, Hiram	Litchfield	"	200	16 mars 1840	C Sales	175	849
Cuvillier, Austin	"	"	800	19 octobre "	U Grants	315	849
Chapman, Wm., et autres	Bristol	"	45	21 septembre 1852	H Sales	272	820
Cuthberson, James	"	"	100	2 juin 1858	P "	108	821
Cutberson, Lewis	"	"	100	12 " "	" "	110	821
Clary, Patrick	"	"	100	13 février 1864	AD "	194	822
Clarke, James	"	"	100	7 juillet 1860	S "	15	822
Cuthbertson, James, et T. Dods	"	"	43a 2r 37½p	22 janvier 1862	V "	199	822
Connelly, John, jnr	"	"	50	12 juillet "	X "	83	822
Cochrane, Thomas	"	"	100	14 octobre 1864	AG "	113	823
Cuthbertson, John	"	"	50	28 septembre 1866	AN "	156	823
Corrigan, Dorothy, épouse de R. Lucas	Bristol	Pontiac	50	20 mars 1867	AL Sales	197	823
Camplin, John D	"	"	100	20 " "	AO "	161	823
Clarke, Thomas	"	"	50	31 janvier 1868			
Cuthbertson, Thomas	"	"					
Cuthbertson, Oswald	"	"					

Cuthbertson, James, et T. Doos	"	"	50	12 juillet	1864	AG "		113	823
Connelly, John, jnr	"	"	100	14 octobre	1866	AN "		156	823
Cochrane, Thomas	"	"	50	28 septembre					
Cuthbertson, John									

Corrigan, Dorothy, épouse de R. Lucas	Bristol	Pontiac	50	20 mars	1867	AL Sales		197	823
Camplin, John D	"	"	100	20 "	"	AO "		161	823
Clarke, Thomas	"	"	50	31 janvier	1868		3	18	824
Cuthbertson, Thomas	"	"	50	22 mai	"		3	217	824
Cuthbertson, Oswald	"	"	50	28 octobre	"		8	199	824
Cuthbertson, Robert	"	"	50	28 "	"		8	200	824
Craig, David	"	"	100	9 mars	1869		10	143	824
Camplin, John Daniel	"	"	100	19 août	1871		15	188	825
Cuthberson, Thomas	"	"	50	13 juillet	1872		17	217	825
Corrigan, Dorothy, veuve de Thos	"	"	100	13 décembre	1883		33	222	826
Cochran, Thomas	"	"	100	11 septembre	1886		47	189	826
Cunningham, Patrick	Village Chapeau	"	0a.3r.8p. 0a.0r.33p. 0a.0r.31p.	31 mars 30 juin 23 octobre	1874 " 1875		22 22 24	154 220 163	826 826 826
Coughlin, Denis, les rep. lég. de	"	"	0a.2r.11p.	9 mai	1876		24	276	827
Cunningham, James	"	"	7a.3r.35p.	26 juin	1882		31	138	827
Coghlan, Michael	Chichester	"	86	10 février	1852	H Sales		147	827
Costello, Pierre	"	"	146	11 juin	1862	W "		238	827
Castello, Pierce	"	"	86 95	5 mai 22 "	1863 "	AB "		21 49	827 827
Carille, Jean-Baptiste	"	"	86	4 décembre	"	" "	16	134	828
Connolly, Patrick	"	"	86	15 mars	1678	" "	27	296	829
Corigan, Thos	Clarendon	"	200	17 "	1835	P. Grants		25	831
Coaly, Andrew	"	"	200	16 juin	1825	" "		307	831
Carter, Edward	"	"	200	8 avril	1842	D Sales		47	832
Corrigan, John	"	"	50	23 juillet	1845	E "		131	833
Cunningham, Wm	"	"	200	4 mai	1846	" "		290	834
Corrigan, John	"	"	100	2 février	1847	" "		40	834
Couldwell, Forest, les rep. lég. de	"	"	100	13 juin	1848	F "		380	834
Côté, André	"	"	100	16 janvier	1852	AA Grants		50	834
Connolly, John, jr	"	"	100	4 "	1855	K Sales		62	835
Cowley, Daniel	"	"	100	7 avril	1856	L "		144	835
Craig, Walter	"	"	100	10 août	1857	O "		29	835
Connors, Patrick	"	"	171	12 mai	1858	P "		106	825
Cameron, John	"	"	100	3 "	"	C "		64	835
Caldwell, Wm	"	"	100	1 juillet	1859	" "		93	835
Caldwell, John	"	"	200	18 juin	1861	U "		154	836
Cameron, Collin	"	"	38 62	13 février 13 "	1862 "	W " JJ Grants		3 64	836 836
Coyne, James	"	"	50	13 mai	"	W Sales		168	836
Corrigan, John, fils de T. Corrigan, écr, J. P.	"	"	100	11 septembre	1860	S "		76	836
Côté, James	"	"	104	12 décembre	1864	AG "		196	837
Cameron, John	"	"	100	15 mars	1865	AH "		174	837
Caldwell, Slack	"	"	100	30 "	1867	AL "		200	837
Clarke, William	"	"	100	10 octobre	"		1	4	838
Cameron, John, sr	"	"	100	4 février	1868		3	26	838
Cotie, James	"	"	100	13 mai	"		3	179	838
Coyne, James	"	"	50	17 juin	"		1	221	838
Cameron, Alexander	"	"	100	19 mai	"		10	246	838

Noms des concessionnaires	Cantons	Comtés	Acres	Date des lettres-patentes	Enregistré Lettre	Enregistré Page	Page de la liste imprimée
Caldwell, John, les rep. lég. de	Clarendon	Pontiac	100	31 janvier 1868	3	21	838
Cline, Jane	"	"	100	23 juillet "	12	88	839
Cuthbertson, Robert	"	"	100	10 février 1870	12	171	839
Cullins, James	"	"	100	3 novembre "	14	189	839
Carson, James	"	"	50	16 mai 1871	15	109	839
Connelly, William	"	"	100	4 juin 1868	12	36	839
Cline, Ths, époux de Mary Sherlock	"	"	200	14 février 1873	19	123	839
Carty, James	"	"	200	17 septembre 1880	35	140	840
Clarke, John, Moorhead	"	"	50	16 mai 1881	35	228	840
Carthy, James	"	"	50	22 octobre 1883	33	152	840
Carson, Jos	"	"	64½	31 mars 1885	42	273	640
Carson, John	"	"	64½	31 " "	42	274	840
Clark, David	"	"	100	31 octobre "	47	17	840
Césire, Toussaint	Calumet	"	84	1 avril " F Sales		336	841
Cahill, James	"	"	100	16 juillet 1852 H "		240	841
Church, Horace Austin	Cawood	"	65½	17 mai 1889	54	70	842
			190½	17 " "	54	77	842
Cnabot, Adolphe	Duhamel	"	200	24 novembre 1887	52	84	843
Cowan, James P	Grand-Calumet	"	105	7 décembre 1846 E Sales		356	843
Carsewell, James	" "	"	200	4 " 1854 I "		289	843
Creighton, Hugh	" "	"	100	4 avril 1861 U "		44	844
Cahill, James	" "	"	50	3 juin 1864 AF "		45	844
Cahill, M., par sa vve, Anne Shirley	" "	"	155	4 août " " "		215	844
Chevalier, Narcisse	" "	"	104	5 novembre 1866 AO "		13	845
Cawley, James	" "	"	100	21 décembre 1870	14	212	845
Carmichael, Duncan	" "	"	100	6 " 1871	17	46	845
Cahill, James	" "	"	150	25 avril 1872	17	140	845
Cahill Ths, par sa vve, Mary Dunn	" "	"	150	1 septembre 1876	27	14	846
Cahill, George	" "	"	100	26 novembre 1878	29	179	846
			50	12 avril 1881	35	211	846
Carswell, George	" "	"	137	4 mars 1879	29	255	846
Cahill, Charles	" "	"	48	22 octobre 1883	33	153	846
Carrière, Magloire	" "	"	100	26 " "	39	115	846
Cunnigham, David	" "	"	50	13 " 1884	42	26	846
Colcon, James	" "	"	126	28 novembre "	42	63	846
Cahill, James	" "	"	61	24 avril 1885	42	291	846
			50	15 mai "	42	320	847
Carswell, George	" "	"	241	15 avril "	42	281	847
			100	22 juin 1888	50	219	847

Carroll, Thomas	Waltham	Pontiac	100	6 septembre 1875	24	141	872
Cobb, William	Litchfield	"	137	13 juin 1874	22	211	872
Cobb, John	"	"	100	8 décembre 1841 C Sales		367	850

Carswell, George	"	"	"	241	15 avril	1888	"	42	281	847
				100	22 juin			50	219	847
Carroll, Thomas	Waltham	Pontiac		100	6 septembre	1875		24	141	872
				137	13 juin	1874		22	211	872
Cobb, William	Litchfield	"		100	8 décembre	1841	C Sales		367	850
Cobb, John	"	"		100	8 "	"	" "		369	850
Colton, Hiram	"	"		63	8 avril	1842	D "		59	850
Carmichael, Hugh	"	"		200	1 "	1846	E "		270	851
				200	9 juin	1848	G "		91	851
Cox, Anne	"	"		100	13 août	1850	" "		140	851
Campbell, Donald	"	"		245	16 "	1851	H "		9	851
Carmichael, Hugh	"	"		400	9 février	"	" "		137	851
				100	10 "	1852	" "		154	851
Cobb, John	"	"		100	1 août	1848	G "		7	851
Cushing, Samuel	"	"		100	9 février	1851	H "		138	851
Carmichael, Hugh	"	"		273	27 décembre	1854	K "		60	852
Campbell, Archibald	"	"		200	12 février	1869		10	97	853
Corriveau, Louis	"	"		100	2 juillet	1870		13	21	853
Cavanagh, Morgan	"	"		100	25 août	1871		15	199	853
Cavanagh, John	"	"		100	7 juillet	1873		19	215	853
Cunningham, James	"	"		100	7 mars	1878		27	293	853
Campbell, Neil	"	"		200	28 décembre	1885		47	45	854
Carmichael, A. et Geo. Bryson	Mansfield	"		200	5 mai	1851	G Sales		246	854
Church, Peter Howard	"	"		114	26 mars	1862	W "		63	854
Cobb, John	"	"		92	20 juillet	"	AB "		230	854
Carswell, Thomas M.	"	"		77	29 novembre	1866	AO "		66	855
				116	18 septembre	1885		42	382	856
Colton, Alpheus	"	"		146	21 juin	1888		50	216	857
Colton, James	"	"		51½	29 octobre	1889		57	2	857
Clow, Andrew	Onslow	"		1223a. 0r. 16p.	12 novembre	1808	C Grants		215	857
Church, Peter Howard	"	"		100	11 décembre	1854	J Sales		284	859
Cain, Maurice	"	"		100	19 octobre	1860	T "		19	859
Cochran, James	"	"		100	15 mars	1862	W "		47	859
Coligan, Edward	"	"		100	2 avril	1863	AA "		222	860
Cannon, James	"	"		100	2 "	"	" "		223	860
Cleary, Patrick	"	"		200	8 juin	1870		14	35	861
Church, Peter Howard	"	"		112a. 2r.	12 juillet	"		14	73	861
Cooney Michael	"	"		75	4 février	1873		19	109	861
Craig, Alexander	"	"		100	20 "	1879		29	243	862
Craig, William	"	"		39a. 1r.	16 mai	1881		35	226	862
Craig, John	"	"		39a. 1r.	16 "	"		35	227	862
Campbell, Hugh	"	"		100	28 février	1884		33	273	862
Couaire, Louis	"	"		100	29 novembre	"		45	25	862
Carmichael, Elisabeth, veuve H Carmichael	Pontefract	"		150	20 mars	1871		15	55	863
Curry, George	"	"		99	12 janvier	1875		22	298	863
Coutlé, Louis M.	Sheen	"		100	1 mai	1855	K Sales		192	864
Carlon, Ellen, veuve de Edward Carolon	"	"		100	24 juillet	1862	X "		115	865
Carlon, Hugh	"	"		100	22 juin	1864	AF "		104	865
Caroline, Edward	"	"		100	11 mai	1866	AM "		112	865
Cuzner, William I	Thorne	"		100	31 décembre	1863	AD "		61	867

Noms des concessionnaires	Cantons	Comtés	Acres	Date des lettres-patentes		Enregistré		Page de la liste imprimée
						Lettre	Page	
Calder, James	Thorne	Pontiac	100	29 octobre	1867	1	49	868
Campbell, Duncan	"	"	200	30 décembre	"	1	183	868
Caldwell, Slack	"	"	200	12 novembre	1868	8	228	868
Cox, John	"	"	100	13 février	1869	10	95	868
Cluff, Edward	"	"	95	22 mai	"	12	4	868
Connolly, James	"	"	200	2 septembre	1870	14	123	869
Craig, Thomas	"	"	87	31 décembre	1873	22	92	869
Calder J., fils, les rep. lég. de	"	"	200	12 octobre	1874	22	248	869
Cole, Samuel	"	"	200	27 février	1877	27	95	869
Craig, Luke	"	"	200	19 mars	1878	27	297	869
Coghlan, Michael	Waltham	"	100	26 juin	1852	H Sales	219	871
Creighton, John	"	"	108	28 mai	1866	AM "	140	871
Cahill, Thomas, fils	"	"	58	25 octobre	1870	14	176	871
Campbell, Robert, père	"	"	100	7 juin	1871	15	132	871
Coghlan, Michael	"	"	200	12 septembre	"	15	229	872
Chaput, François	"	"	108	31 décembre	1873	23	39	872
Coghlan, James	"	"	117	29 mai	1874	22	197	872
Caswell, Jedediah	Brompton	Richmond	109 0/1	27 novembre	1801	A Grants	252	928
Caswell, Ozias	"	"	1150 1/2	27 "	"	" "	252	929
Courtland, Margaret Van, épouse de Michel Cressé	"	"	200	20 "	1839	C Sales	85	929
Caswell, Nathan W.	"	"	80a 2r.	27 mai	1861	U "	113	930
Carroll, Louis, fils	Waltham	Pontiac	46	3 janvier	1884	33	249	872
Coghlan, James	"	"	79	6 mai	1886	47	121	872
Carroll, Alphonse	"	"	71	9 août	1887	52	11	872
Carroll, Thomas	"	"	58	17 octobre	1889	50	301	872
Cantin, Louis	Gosford	Portneuf	100	5 juin	1867	AP Sales	133	880
Cantin, Mathias	"	"	200	18 juillet	1868	6	211	880
Cantin, François	"	"	121	26 novembre	"	9	127	880
Cantin, Louis	"	"	48	20 mars	1869	9	233	880
Cantin, Mathias	"	"	96a 2r.	15 "	1872	16	239	880
Coté, Antoine	"	"	200	4 août	1876	26	60	881
Carrier, Hubert	"	"	200	27 février	1880	36	111	881
Carrier, Pierre	"	"	100	8 novembre	1882	30	196	881
Cayer, Michel	"	"	83	15 août	1883	38	190	882
Cayer, Ed., par son ép., Dame Rosalie Bédard	"	"	50	10 juillet	"	38	175	882
Cantin, Pierre	"	"	66 2/3	31 octobre	"	39	134	882
Cantin, François	"	"	66 2/3	31 "	"	39	136	882
Cantin, Joseph	"	"	88	18 juillet	1885	46	85	882
Cantin, Louis	Gosford	Portneuf	47	6 novembre	1888	55	152	882
Cantin, François	"	"	66 2/3	20 janvier	1890	59	79	882
Clément, Patrick	Montauban	"	85	27 "	1888	52	208	884
Carpentier, Sigmat	"	"	48 1/4	24 février	1890	59	170	885

Cantin, François	"	"	66½	31 "		39	136	882	
Cantin, Joseph	"	"	88	18 juillet	1885	46	85	882	

Cantin, Louis	Gosford	Portneuf	47	6 novembre	1888	55	152	882	
Cantin, François	"	"	66½	20 janvier	1890	59	79	882	
Clément, Patrick	Montauban	"	85	27 "	1888	52	208	884	
Carpentier, Signaï	"	"	48½	24 février	1890	59	170	885	
Cayer, Onézime	Rocmont	"	164	21 novembre	1870	13	104	885	
Chillas, John	Cité de Québec	Cité de Québec	pieds ang.	29 avril	1800	A Grants	149	887	
Congréganistes (Haute Ville)	"	"	5124	19 novembre	1817	D "	379	888	
Chillas, John	"	"	15288	29 mai	1824	F "	421	889	
			pieds fr.						
Campbell, John S.	"	"	32412	11 février	1833	I Sp. "	161	890	
Chillas, Elizabeth, et Thomas Hunt	"	"	10400	24 août	1835	I "	478	891	
			22a.2r.29p.	28 novembre	1851	L " "	337	894	
			pieds ang.						
Corporation de Québec	"	"	86414	21 décembre	1852	" "	390	894	
			145640	17 mars	1858	M "	92	895	
			20503 p.f.	8 avril	1863	" "	265	895	
Chandler, Kenelm	Stoneham	Québec	1200	14 mai	1800	A "	151	897	
Chandler, Kenelm, jur	"	"	1200	14 "	"	" "	151	897	
Cooper, Thomas	"	"	1200	14 "	"	" "	141	898	
Coady, James	"	"	200	25 février	1840	T "	477	900	
Craig, W., et John	"	"	200	6 octobre	1853	J Sales	93	900	
Chartré, Zéphirin	"	"	100	22 novembre	1854	" "	278	900	
Coady, Richard	"	"	100	8 mars	1860	R "	76	900	
Craig, David	"	"	100	8 "	"	" "	77	900	
Colman, George	"	"	100	4 "	1861	T "	271	900	
Colman, William Thomas	"	"	100	22 mai	"	U "	102	900	
Coady, Richard	"	"	200	6 juin	1863	AB "	128	901	
Cedras, Pierre	Tewkesbury	"	1200	14 mai	1800	A Grants	151	902	
Cascagnet, Pierre	"	"	1200	14 "	"	" "	151	902	
Chatebro, Francis	"	"	1200	14 "	"	" "	151	902	
Chatebra, Francis	"	"	1200	14 "	"	" "	151	903	
Courtney, Peter, et ses fils	"	"	400	7 avril	1832	L "	157	903	
Cowan, les rep. lég. de James	"	"	100	10 novembre	1882	31	200	903	
Cowan, Jane	Stoke	Richmond	1178	13 février	1802	A Grants	311	906	
Cowan, James	"	"	1158	13 "	"	" "	311	906	
Cowan, George	"	"	1200	13 "	"	" "	311	906	
Campbell, John	"	"	1200	13 "	"	" "	311	907	
Crawford, Henry	"	"	1220	13 "	"	" "	311	907	
Compagnie de Poudre, la	St-George de Windsor	"	1000	20 décembre	1871	17	53	909	
Charland, Alexis	Windsor	"	400						
Chevrier, Jacques	"	"	400						
Charland, veuve de Chs	"	"	400						
Crate, Joseph	"	"	400						
Chamberland, Etienne	"	"	400	14 juillet	1802	A Grants	355	910	
Corbin, veuve de Louis	"	"	400						
Chamberland, veuve de Jos	"	"	400						
Cordonnier, veuve de Jean-Bte	"	"	400						

INDEX ALPHABÉTIQUE—Suite

Noms des concessionnaires	Cantons	Comtés	Acres	Date des lettres-patentes	Enregistré — Lettre	Enregistré — Date	Page de la liste imprimée
Couture, Jean-Bte	Windsor	Richmond	400				
Chabotte, veuve de Jos	"	"	400	14 juillet 1802	A Grants	355	910
Cadet, J. B. Chevalier	"	"	400				
Croteau, veuve de Jean	"	"	400				
Cureux St. Germain, Ant	"	"	400	14 " "	" "	355	910
Casgrain, Pierre	"	"	400				
Corbin, veuve de Frs	"	"	400	14 " "	" "	355	911
Chamberland, veuve de Prisque	"	"	400				
Chandler, William	"	"	400	14 " "	" "	335	912
Chapman, John	"	"	50	26 juin 1852	H Sales	218	913
Charland, Edouard	"	"	77a. 23p.	18 décembre 1857	P "	30	914
Compagnie de Poudre, la	"	"	33a. 1r. 13p.	28 septembre 1866	AN "	159	914
Cloutier, Michel	"	"	200	20 décembre 1871	17	54	914
Camiré, Jacques	"	"	100	20 mai 1873	21	83	931
Camiré, Célestin	"	"	100	1 octobre 1883	39	40	914
Côté, George	"	"	100	9 février 1884	39	271	914
Chapman, William J	"	"	50	27 " 1885	45	272	915
Cushing, Elmer	Shipton	"	100	13 avril 1888	50	179	915
Cushing, Job	"	"	1230	4 décembre 1801	A Grants	287	915
Cushing, John P	"	"	1158	4 " " "	" "	287	916
Clarck, Charles	"	"	1180½	4 " " "	" "	287	916
Chamberlain, Timothy	"	"	1137	4 " " "	" "	287	917
Cutlin, Amos	"	"	1265½	4 " " "	" "	287	918
Cleveland, Chester B	"	"	1200	4 " " "	" "	287	918
Clark, Elijah, et H. Silver	"	"	164a. 24p.	7 novembre 1840	C Sales	301	919
Caldwell, Henry	Melbourne	"	50	9 juin 1853	I "	48	920
Caldwell, John	"	"	1057	3 avril 1805	B Grants	363	921
Caldwell, Jane	"	"	210a. 12p.	3 " " "	" "	363	921
Cannon, Martin	"	"	100	3 " " "	" "	363	921
Clarke, Chauncey	"	"	200	3 " " "	" "	363	921
Clark, Matthew Lane	"	"	150	16 mars 1839	" Sales	359	923
Clark, Chauncey Granville	"	"	50	19 mai 1857	N "	29	923
Clack, Chauncey G	"	"	50	11 avril 1855	K "	179	923
Crook, William	"	"	50	19 mai 1857	N "	34	924
Crombie, William	"	"	50	7 août "	O "	18	924
Chapman, Joseph	"	"	50	12 mars 1861	U "	9	924
Clark, Chauncey G	"	"	50	19 " 1863	AE "	19	924
Cook, John	"	"	50	20 avril 1864	" "	133	924
				23 " "	" "	149	925
				18 août 1871	15	177	925

Conway, James A	Melbourne	Richmond	100	28 novembre	1873	22	75	925
Chapman, Robert H. G	"	"	50	23 février	1874	22	128	925
Crook, Samuel	"	"	50	16 août	1878	29	5	926
Crook, William	"	"	200					

Clark, Chauncey G	"	"	50	23 "	1871	15	177	925
Cook, John	"	"	50	18 août	1871	15	177	925

Conway, James A	Melbourne	Richmond	100	28 novembre	1873	22	75	925
Chapman, Robert H. G	"	"	50	23 février	1874	22	128	925
Crook, Samuel	"	"	50	16 août	1878	29	5	926
Crook, William	"	"	200	17 "	"	29	11	926
Crombie, Marcus George, et G. Williamson	"	"	79a. 2r.	24 janvier	1893	31	228	926
			61	26 février	1885	42	145	926
Cull, Charles	"	"	50	13 mars	1884	34	49	5
Cleeve, Edward Elms	Cleveland	"	100	29 avril	1861	Q Sales	55	927
Curran, Daniel	"	"	200	27 décembre	"	V "	170	927
Childs, Samuel	"	"	111¾	27 novembre	1801	A Grants	252	927
Chase, Josiah H., époux de Helen M. ankin	Brompton	"	203	16 avril	1874	22	163	930
Carty, John	"	"	200	4 juin	1884	34	103	930
Caron, Hubert, les rep. lég de	Awantjish	Rimouski	6	13 novembre	1889	59	20	931
			100	13 "	"	53	124	931
Caron, Louis	Cabot	"	100	12 avril	1871	7	157	932
Charret, Jean	"	"	100	12 juin	"	7	169	932
Charret, Honoré, fils	"	"	45a. 1r.	15 décembre	1874	23	279	932
Charret, Honoré, jr	"	"	44	12 juin	1875	25	121	933
Côté, David	"	"	100	30 août	1878	20	227	933
Côté, Séverin	"	"	82	21 avril	1879	20	251	933
Charret, Pierre, fils de Honore	"	"	100	29 novembre	1880	37	10	934
Charret, Honoré	"	"	50	8 mars	1882	30	50	934
Chamberland, François	"	"	64a. 1r.	25 septembre	1884	43	240	934
Couture, François	"	"	81	20 "	1889	53	87	935
Clavreau, François	"	"	101	27 février	"	53	97	935
Caron, Louis	"	"	100	17 juillet	"	53	104	935
Crewset, Jean	Cherbourg	"	68	14 juin	1865	KK Grants	202	936
Chassée, Cyprien	"	"	64	16 avril	1867	MM "	49	937
Chenel, Philippe	"	"	73	14 octobre	1871	7	186	937
Chassée, Cyprien	"	"	45a. 2r.	16 avril	1878	20	219	937
Charette, Abel	"	"	65	25 juin	1883	37	101	937
Côté, Olivier	"	"	64	17 août	"	37	107	937
Chouinard, Jacob	Dalibaire	"	100	14 octobre	1871	7	187	938
Carrier, Amable, sr	"	"	100	17 juillet	1873	20	19	938
Crewset, Guillaume	"	"	128	16 octobre	1884	37	153	938
Carrier, Simon	"	"	86½	8 juillet	1890	53	151	938
Côté, Hermine, épouse de Hilaire Ronleau	Fleurian	"	80a. 2r.	12 février	1868	2	25	939
Champlain De, Félicité, épouse d'Alex. Lavoie	"	"	100	6 mars	"	7	4	939
Caron, Ambroise	"	"	94	12 juin	"	7	28	939
Corriveau, François	"	"	42	12 "	"	7	34	939
Caron, Auguste	"	"	50	21 novembre	1873	20	44	940
Caron, Cyrias	"	"	100	22 "	"	20	47	940
Carroll, Irénée	"	"	100	23 avril	1874	20	60	940
Caron, Alfred	"	"	100	7 mai	"	20	62	940
Couture, Ovide	"	"	50	1 juin	1875	20	121	940
Caron, Narcisse	"	"	100	30 octobre	1876	20	169	940
Côté, Sévérin	"	"	59	10 avril	1888	53	5	941
Côté, Achille	"	"	94	10 février	1889	53	32	941

INDEX ALPHABÉTIQUE—Suite

Noms des concessionnaires	Cantons	Comtés	Acres	Date des lettres-patentes	Enregistré: Lettre	Enregistré: Page	Page de la liste imprimée
Corriveau, Louis	Fleurian	Rimouski	50	4 juillet 1889	56	245	941
Caron, Hubert, les rep. lég. de feu	"	"	45	21 " 1890	53	153	941
Cimon, Joseph	Lepage	"	87	17 avril 1877	20	197	942
Côté, Christophe	"	"	74	22 novembre 1879	20	278	942
Chalifour, Simon Jas	McNider	"	1059	20 décembre 1847	F Sales	254	943
Chalifour, Simon Jos	"	"	609	9 septembre 1848	G "	12	943
Caron, François	"	"	50	11 mars 1870	11	191	943
Canuel, Laurent	"	"	50	6 juin 1873	21	120	944
Carrier, Alexis	"	"	55	30 " 1874	23	175	944
Couillard, Bruno	"	"	50	24 octobre "	23	231	944
Carroll, Elzéar	"	"	45	3 mars 1881	36	293	945
Caron, Alexis Romuin	"	"	29	15 novembre "	32	225	945
			50	15 " "	32	226	945
Carroll, Robert	"	"	200	25 juin 1883	33	58	945
Castonguay, Jean C	"	"	106	23 janvier 1885	45	98	945
Carrier, George	"	"	72½	26 septembre 1888	52	122	946
Côté, Samuel	Macpès	"	86a. 2a.	15 " 1880	36	207	947
Chalifour, Simon Jos	Matane	"	1400	20 décembre 1847	F Sales	253	948
Collin, Catherine, épouse de Chs Bernier	"	"	66⅔	7 janvier 1868		188	948
Cimon, Henri	"	"	50	28 juillet 1873	21	196	948
Coon, Edouard	"	"	50	23 septembre 1874	23	201	948
Cimon, Henri	"	"	62a. 3/5r	1 mai 1879	28	272	948
Carrier, Adélard	"	"	110	16 août 1886	48	231	949
Carrier, Napoléon	"	"	112	16 " "	48	232	949
Canuel, Lambert	"	"	78¼	5 mars 1890	59	197	949
Cantin, Jean-Baptiste	Neigette	"	61	20 " 1872	18	7	950
Côté, Jean-Baptiste	Rouelen	"	86	30 juin 1865	KK Grants	221	951
Côté, Octave	"	"	100	30 " "	" "	223	951
Côté, Hippolyte	"	"	100	30 " "	" "	227	951
Chouinard, Thos	"	"	82	28 avril 1890	53	141	951
Caron, Michel	Saint-Denis	"	100	19 novembre 1887	52	63	952
Chasse, Olivier	Tessier	"	50	9 février 1883	30	282	953
Côté, Etienne	"	"	100	21 septembre 1885	46	141	953
Côté, Féréol	Escoumain	Saguenay	57	14 novembre 1889	59	21	957
Carroll, William Henry	Moisie	"	161	5 juillet 1866	AM Sales	210	959
Chamberland, Joseph	Tadousac	"	114	24 octobre 1881	32	201	961
	Village de Tadousac	"	2	28 juillet 1863	AC Sales	10	964
Clarke, Isaac W	Ely	Shefford	11000	18 mai 1816	D Grants	237	966
Cabanna, Hilaire	"	"	100	4 décembre 1834	O "	261	967
Cleghorn, William	Ely	Shefford	500	12 novembre 1835	Q Grants	154	967
Crimmon, Jos n	"	"	50	4 décembre 1854	K "	37	968
Corran, Henry	"	"	200	7 mai 1868	3	160	968
Champignis, Joseph	"	"					

Clarke, Isaac W.	Ely	Shefford	11000	18 mai	1834	O	"	261	967
Cabanna, Hilaire	"	"	100	4 décembre	1834	O	"	261	967
Cleghorn, William	Ely	Shefford	500	12 novembre	1835	Q	Grants	154	967
Crimmon, John	"	"	50	4 décembre	1854	K	"	37	968
Corran, Henry	"	"	200	7 mai	1868		3	160	968
Champignis, Joseph	"	"	50	25 septembre	1869		11	122	969
Caldwell, Henry	Granby	"	600	8 janvier	1803	B	Grants	1	970
Callaghan, Darby	"	"	400	8 "	"	"	"	1	970
Campbell, William	"	"	200	8 "	"	"	"	1	970
Crane, George	"	"	200	8 "	"	"	"	1	970
Chaperon, Louis	"	"	200	8 "	"	"	"	1	970
Curtis, Stephen	"	"	200	8 "	"	"	"	1	970
Chisholm, John	"	"	200	8 "	"	"	"	1	970
Cumming, Richard	"	"	200	8 "	"	"	"	1	970
Crebassa, Henry, veuve de	"	"	200	8 "	"	"	"	1	970
Cornud, Louise Angèle	"	"	200	27 avril	1818	D	"	464	973
Collins, Charles	"	"	100	9 juin	1837	B	Sales	121	974
Childs, Gardner	"	"	100	30 septembre	"	"	"	147	974
Clow, Elias	"	"	50	26 mai	1855	L	"	16	975
Conn, Thomas	"	"	100	21 décembre	"	"	"	83	975
Cunningham, William	"	"	100	3 janvier	1861	T	"	167	975
Cowie, John Gleason	"	"	100	13 "	1862	V	"	192	975
Clew, John G	"	"	50	14 mai	"	W	"	175	975
Cowie, William G	"	"	200	27 "	1863	AB	"	94	975
Callagher, Denis, par sa Vve, Cath. Murray	"	"	100	23 janvier	1864	AD	"	136	975
Coapland, John	"	"	100	10 décembre	"	AG	"	191	975
Caldwell, Henry	Milton	"	400	29 janvier	1803	B	Grants	31	977
Campbell, William	"	"	200	29 "	"	"	"	31	977
Crane, George	"	"	200	29 "	"	"	"	31	977
Chaperon, Louis	"	"	200	29 "	"	"	"	31	977
Curtis, Stephen	"	"	200	29 "	"	"	"	31	977
Crisholm, John	"	"	200	29 "	"	"	"	31	977
Cummings, Richard	"	"	200	29 "	"	"	"	31	977
Crebassa, Henry, veuve de	"	"	200	29 "	"	"	"	31	977
Cornud, Louise Angèle	"	"	200	27 avril	1818	D	"	464	979
Camber, John A	"	"	100	28 août	1832	M	"	176	979
Collins, William	"	"	100	1 octobre	"	"	"	212	979
Collins, Charles	"	"	200	1 "	"	"	"	214	979
Chabot, François	"	"	50	19 avril	1858	P	Sales	91	980
Cartier, Stephen	"	"	100	13 janvier	1864	AD	"	96	980
Chartier, Stephen	"	"	50	16 août	1866	AN	"	13	981
Côté, Moïse	"	"	32	25 "	"	"	"	56	981
Chaput, Charles	"	"	100	31 "	"	"	"	90	981
Côté, Onésime	"	"	50	10 décembre	1868		9	134	981
Cinq-Mars, François	"	"	200	16 mai	1871		13	253	981
Conroy, Elizabeth	Roxton	"	400	8 janvier	1803	A	Grants	499	982
Conroy, John S	"	"	400	8 "	"	"	"	499	982
Conroy, Cornelia	"	"	400	8 "	"	"	"	499	982
Conroy, Mary A	"	"	400	8 "	"	"	"	499	982
Conn, Thomas	"	"	100	24 octobre	1831	K	"	194	982
Courtemanche, Joseph	"	"	100	27 février	1837	R	"	285	984

INDEX ALPHABÉTIQUE—Suite

Noms des concessionnaires	Cantons	Comtés	Acres	Date des lettres-patentes	Enregistré: Lettre	Enregistré: Page	Page de la liste imprimée
Coburn, George	Roxton	Shefford	100	27 février 1837	R Grants	301	984
Charlebois, Dominique	"	"	50	8 mai 1868	6	60	985
Cloutier, Louis	"	"	50	10 décembre "	9	135	985
Cutler, Anthony	Shefford	"	200	10 février 1801	A Grants	216	986
Clark, John, et John Berry	"	"	100	2 mai 1837	B Sales	79	988
Clarke, Louis	"	"	176a. 3r. 23p.	31 octobre 1850	G Grants	164	989
Codd, James	"	"	248	2 juin 1864	AF Sales	39	990
Cowie, John G	"	"	104	15 octobre 1870	14	157	991
Campbell, Malachy	"	"	47a. 3r.	19 novembre "	14	192	991
Cartier, Constant, snr Cartier, Constant, jnr Cartier, Pierre Cartier, Augustin	Stukely	"	800	27 mars 1827	G Grants	229	993
Cartier, Pierre	"	"	100	14 décembre 1836	R "	219	994
Cartier, Augustin	"	"	100	14 " "	" "	227	994
Cartier, Constant	"	"	100	14 " "	" "	223	994
Commete, Paul	"	"	100	14 " "	" "	225	994
Collin, Cyrille	"	"	100	14 janvier 1864	AD Sales	102	995
Couture, Xavier	"	"	100	23 février 1874	23	65	996
Charpentier, Julien	"	"	53	20 janvier 1888	52	202	996
Cohoon, Wm	Ascot	Sherbrooke	100	16 juin 1860	R Sales	189	1001
Clark, Eleazer	"	"	66a 2r.26p.	5 juillet 1864	AF "	150	1001
Chapman, Henry, époux de Isabella Shaw	Lac Memphremagog	"	14a. 3sp.	10 février "	AD "	183	1002
Chencey, Laniel	Orford	"	1200	5 mai 1801	A Grants	230	1003
Cook, Calvin	"	"	200	5 " "	" "	230	1003
Cowan, Peter	"	"	196	27 avril 1874	22	169	1005
Cutting, Frank Alexis	"	"	159	5 septembre 1882	31	167	1005
Cook, Jam. W Cook, Geo. J., et J. L. Cook	"	"	64 1/2	7 juillet 1864	AF Sales	155	1004
Chambers, Charles	Barford	Stanstead	100	15 avril 1802	A Grants	326	1006
Clarke, Isaac Winslow	"	"	1700	15 " "	" "	326	1006
Chambers, Robert	"	"	1000	15 " "	" "	326	1007
Cross, Alexander	"	"	200	25 " 1872	17	141	1008
Concklin, Abraham	Barnston	"	1200	11 " 1801	A "	223	1008
Clarke, George	"	"	200	7 janvier 1805	B "	305	1009
Convers, Jonathan	"	"	200	1 mars 1836	A Sales	421	1009
Chamberlin, Wright	"	"	200	7 septembre 1838	B "	305	1010
Child, Marcus	"	"	150	1 février 1840	C "	143	1010
Copp, Joshua, et Francis Judd	Barnston	Stanstead	100	16 juillet "	" "	209	1010
Copp, Moses W., et Francis Judd	"	"	200	2 janvier 1838	B "	197	1010
Cutting, Jonathan	"	"	200	8 février 1847	F "	37	1011
Convers, Jonathan	"	"					

Convers, Jonathan	"		"		200	7 septembre	1838	B	"		305	1010
Chamberlin, Wright	"		"		150	1 février	1840	C	"		143	1010
Child, Marcus												
Copp, Joshua, et Francis Judd	Barnston		Stanstead		100	16 juillet		"	"		209	1010
Copp, Moses W., et Francis Judd	"		"		200	2 janvier	1838	B	"		197	1010
Cutting, Jonathan	"		"		200	8 février	1847	F	"		37	1011
Convers, Jonathan	"		"		100	20 décembre		"	"		250	1011
Child, Marcus	"		"		169	9 janvier	1848	"	"		280	1011
Cleveland, William	"		"		100	24 octobre	1853	I	"		126	1011
Child, Marcus	"		"		100	19 décembre		"	"		131	1011
					100	14 février	1855	K	"		133	1011
Cutting, Jonathan	"		"		200	29 décembre	1860	T	"		158	1011
Coffee, Thomas, et John	"		"		100	2 mai	1864	AE	"		178	1012
Child, Marcus	"		"		100	5 août		AF	"		229	1012
Cleveland, Levi	"		"		106⅔	18 février	1865	AH	"		90	1012
Cleveland, Ezra	"		"		95½	20 "		"	"		92	1012
Cowhard, James, les rep. lég. de	"		"		13a.2r.3p.	3 décembre	1868			10	7	1012
Cooper, Francis	"		"		40	8 avril	1870			12	219	1012
Corey, Hamilton	"		"		80	9 novembre	1883			33	194	1012
Cull, Henry	Hatley		"		1200	25 mars	1803	B	Grants		80	1013
Chadsey, Job	"		"		1200	25 "		"	"		80	1013
Chamberlain, David	"		"		200	25 "		"	"		80	1014
Clark, Harvey	"		"		200	25 "		"	"		80	1014
Cole, Ezra	"		"		150	20 novembre	1830	H	"		369	1016
Call, Stephen	"		"		100	20 "		"	"		369	1016
Chamberlain, Wright	"		"		200	1er avril	1832	A	Sales		35	1016
Chamberlain, Ira	"		"		100	20 novembre	1830	H	Grants		369	1016
Chamberlain, William	"		"		124	20 "		"	"		369	1016
Call, Richard	"		"		100	24 avril	1832	M	"		170	1016
Cull, George James	"		"		60	7 mai	1844	D	Sales		437	1018
					82a.2r.32p	26 juin	1852	H	"		232	1018
					51¼	22 février	1865	AH	"		94	1018
Cook, William G	"		"		130a 1r 27p	10 août	1866	AN	"		8	1019
					20	5 mai	1853	I	"		35	1019
Cull, Geo. J., les rep. lég. de feu	"		"		23	12 avril	1869			10	189	1019
Currier, Benjamin	Magog		"		100	14 mai	1855	L	Sales		12	1020
Cutting, Frank C	"		"		50	24 janvier	1883			31	227	1020
Clark, Ebenezer	Stanstead		"		1200	27 septembre	1800	A	Grants		182	1021
Curtis, John	"		"		1000	27 "		"	"		182	1022
Copp, Joshua	"		"		65a.2r.16p	24 mars	1835	A	Sales		211	1023
Chamberlain, W	"		"		200	7 janvier	1831	H	Grants		476	1023
Copp, Joshua	"		"		109	15 septembre	1836	A	Sales		471	1024
Chamberlin, Wright	"		"		109	7 "	1838	B	"		307	1024
Clarke, Ballard	"		"		100	10 juillet	1839	"	"		453	1025
Child, Marcus	"		"		39	1 février	1840	C	"		141	1025
Curtis, Hiel	"		"		100	26 "		"	"		157	1025
Child, Marcus	"		"		60	23 septembre	1843	D	"		311	1025
					50	4 mai	1846	E	"		288	1025
Carpenter, Caleb	"		"		50	10 juin	1848	F	"		376	1025
Curtis, Hiel	"		"		140	26 "	1852	H	"		231	1026
Colby, Moses F	"		"		125	6 février	1854	I	"		172	1026
Cass, Gilbert, et	"		"		100	15 septembre	1855	L	"		46	1026

INDEX ALPHABÉTIQUE—Suite

Noms des concessionnaires	Cantons	Comtés	Acres	Date des lettres-patentes	Enregistré — Lettre	Enregistré — Page	Page de la liste imprimée
Cas, John	Stanstead	Stanstead	100	15 septembre 1855	L Sales	46	1026
Cole, Asa, les rep. lég. de	"	"	100	12 mars "	K "	154	1026
Carpenter, Caleb	"	"	137a. 3r.	23 mai 1861	U "	107	1026
Caswell, Seth	"	"	150	31 " 1862	W "	204	1027
Comstock, Harry	"	"	74a. 1r. 7p	3 " 1864	AE "	181	1027
Clay, Joseph	"	"	100	5 avril 1855	AI "	14	1027
Clifford, Samos S.	"	"	58	21 septembre 1866	AN "	130	1027
Cat , Nathaniel	"	"	121a. 1r. 24p	10 mars 1871	15	47	1028
Comstock, Charles	"	"	138	29 novembre 1873	22	78	1028
Cadorette, Olivier	Caxton	Saint-Maurice	104	13 " 1866	AO Sales	30	1030
Coutu, Frs. X. Aristide	"	"	104	1 septembre 1869	11	110	1031
Caron, Ls., et Valère Magnant	"	"	104	12 février 1886	44	289	1031
Caron, Alexis, snr	"	"	100	28 septembre 1860	S Sales	108	1035
Caron, Omer	Shawinigan	"	100	28 " "	" "	109	1035
Caron, Louis Solyme	"	"	100	1 octobre "	" "	112	1035
Caron, Cyriac	"	"	61½	1 " "	" "	114	1035
Caron, Augustin	"	"	50	20 " "	T "	25	1036
Caron, Louis Solyme	"	"	100	17 janvier 1861	" "	196	1036
Caron, François	"	"	100	18 " "	" "	199	1036
Caron, Alexis	"	"	100	23 " "	" "	223	1037
Carl, Philippe	"	"	61½	23 " "	" "	227	1037
Carl, Luc	"	"	123	24 " "	" "	228	1037
Chainé, George	"	"	61½	25 " "	" "	233	1037
Chainé, Joseph	"	"	61½	25 " "	" "	234	1037
Caron, L. Solyme, L. Gingras et R. Beauchemin	"	"	100	27 septembre "	V "	11	1037
Caron, Alexis, jr	"	"	50	30 " "	" "	22	1037
Corriveau, Toussaint, et Jean Isabelle	"	"	100	22 janvier "	T "	222	1037
Caron, Louis Onésime	"	"	66	18 " "	AL "	26	1039
Chainé, Joseph	"	Saint-Maurire	100	30 août 1806	AN "	83	1039
Comeau, Révd. Jos. Dosithée, Ptre	"	" "	63⅔	18 novembre 1867	9	113	1040
Caron, George	"	" "	50	14 octobre 1870	13	74	1040
Caron, Michel, et 2 autres	"	" "	100	24 septembre 1875	25	168	1040
Carter, George	Trois-Rivières	Trois-Rivières	4437 p. fr.	31 mai 1824	F Grants	473	1041
Côté, Léon	Armand	Témiscouata	14	11 mars 1770	11	190	1043
Côté, Augustin Godfroi	"	"	100	12 " "	7	121	1043
Côté, Léon	"	"	100	10 " "	7	127	1043
Cawn, Frs., époux de Marie Fortin	"	"	100	20 avril 1887	37	347	1043
Caron, Amable	"	"	100	25 juin 1873	20	18	1043
			27	26 " "	21	160	1043
Casault, Louis Godfroi	Armand	Témiscouata	100	2 octobre 1871	7	182	1043
Caron, Nezaire	"	"	55½	21 août 1890	60	201	1044
Courcy, Amable, et Cyrille Ouellet, fils	Bégon	"	50	19 octobre 1876	26	92	1044

Caron, Amable	"	"	100	25 juin	1873		21	160	1043
			27	26 "	"				

Casault, Louis Godfroi	Armand	Témiscouata	100	2 octobre	1871	7	182	1043
Caron, Nezaire	"	"	55½	21 août	1890	60	201	1044
Courcy, Amable, et Cyrille Ouellet, fils	Bégon	"	50	19 octobre	1876	26	93	1044
Caron, Éphrem	Denonville	"	100	28 janvier	1890	59	114	1047
Côté, Basile, les rep. lég. de feu	"	"	107	14 octobre	"	60	255	1047
Castonguay, Jean	Viger	"	56a. 2r	16 "	1866	AN Sales	206	1048
Chouinard, Pierre	"	"	66	8 avril	1869	9	246	1049
Cayouette, Cléophas	"	"	100	17 décembre	1873	23	37	1049
Castonguay, Jean-Baptiste, jnr	"	"	121	13 avril	1875	25	69	1049
Casault, Delle Zoëlle	"	"	59a 2r.	23 mai	"	25	107	1049
Chamberland, George	"	"	50	23 avril	1878	28	12	1049
Caron, Honoré, jnr	"	"	100	25 février	1882	30	41	1050
Caron, Guillaume	"	"	100	25 "	"	30	42	1050
Chouinard, Jean-Baptiste	"	"	75	25 "	"	30	43	1050
Castonguay, Charles, jnr	"	"	200	20 avril	"	30	92	1050
Caron, Honoré	"	"	50	30 juin	"	30	144	1050
Chouinard, Pierre	"	"	50	11 mai	1885	45	388	1050
Chouinard, Narcisse	"	"	50	10 septembre	"	46	125	1050
Chouinard, Pierre	"	"	50	12 mars	1886	48	47	1050
Caron, J. B., époux de C. Martin	"	"	100	15 juin	"	48	166	1050
Chouinard, Augustin	"	"	200	15 "	"	48	169	1051
Castonguay, Cyrille	"	"	75	18 "	"	48	174	1051
Chouinard, Augustin	"	"	50	22 mai	1889	56	188	1051
Côté, Joseph, et Octave Dubé	"	"	100	12 décembre	"	58	253	1051
Chénard, Joseph	"	"	50	12 "	"	58	255	1051
Côté, Majoric	"	"	50	27 janvier	1890	59	104	1051
Caron, Guillaume	Whitworth	"	60	13 mars	1848	F Sales	304	1051
Caron, Amable, et M. M. Michaud	"	"	100	13 "	"	" "	306	1051
Caldwell, Sir Henry J	"	"	66	1 juin	"	" "	372	1052
Chassé, Cyprien	"	"	50	9 octobre	1852	AA Grants	164	1053
Chassé, Joseph	"	"	50	20 novembre	1854	BB "	7	1053
Charest, Mathieu	"	"	50	20 "	"	" "	8	1953
Couturier, Pierre	"	"	100	5 mai	1880	36	157	1055
Caron, Célestin	"	"	50	1 mars	1881	36	289	1055
Chouinard, Joseph	"	"	32	16 juin	1882	36	132	1055
Chamard, Claudius	"	"	94	8 mars	1883	37	96	1055
Chouinard, Soter	"	"	25	15 mai	"	38	112	1055
Chouinard, Benjamin	"	"	53a. 2r.	21 septembre	"	38	277	1056
Castonguay, Joseph, et Ant. Petitgroux	"	"	100	21 "	"	38	282	1056
Carrier, Gilbert	"	"	40	21 "	"	38	283	1056
Chouinard, Noël	"	"	50	21 "	"	38	284	1056
Chouinard, Télesphore	"	"	50	21 "	"	38	285	1056
Castonguay, George	"	"	38	22 "	"	38	288	1056
Chamberland, Victor, snr	"	"	58½	24 "	"	38	296	1056
Chamberland, Victor, jnr	"	"	58½	24 "	"	38	297	1056
Chamberland, Louis	"	"	100	17 octobre	"	39	78	1057
Caron, Célestin	"	"	50	17 janvier	1884	39	220	1057
Couillard, Pierre	"	"	25	17 "	"	39	221	1057
Chassé, Jean	"	"	50	17 "	"	39	226	1057

1811

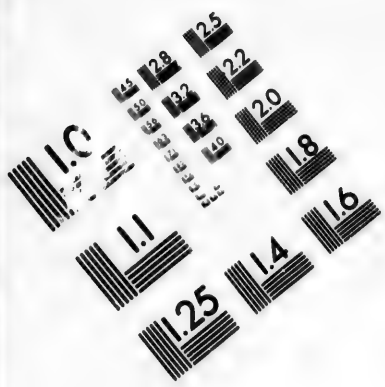

IMAGE EVALUATION TEST TARGET (MT-3)

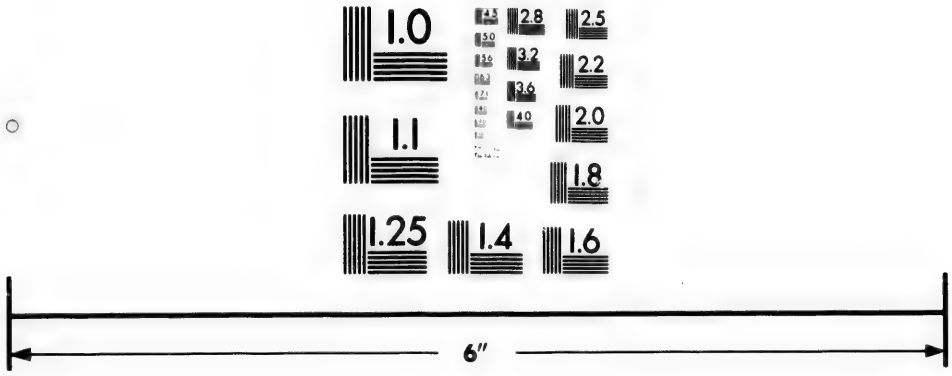

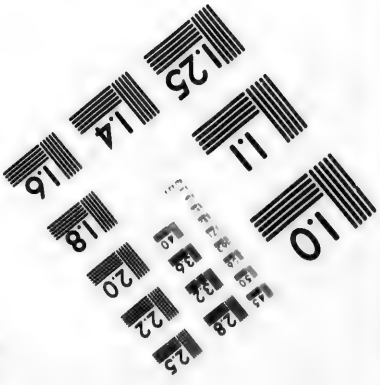

Photographic Sciences Corporation

23 WEST MAIN STREET
WEBSTER, N.Y. 14580
(716) 872-4503

2.5
2.2
2.0
1.8
1.1
1.0

Noms des concessionnaires	Cantons	Comtés	Acres	Date des lettres-patentes	Enregistré: Lettre	Enregistré: Page	Page de la liste imprimée
Couturier, Alexis	Withworth	Témiscouata	25	18 janvier 1884	39	228	1057
Carrier, Germain	"	"	62	18 " "	39	229	1057
Caron, Damase	"	"	74	18 " "	39	230	1057
Caron, Aurèle	"	"	47	6 février "	39	262	1058
Carrier, Simon	"	"	47	6 " "	39	263	1058
Couillard, Pierre	"	"	25	15 " "	39	282	1058
Compagnon, Napoléon	"	"	50	16 juin "	43	101	1058
Castonguay, Jean	"	"	6 a. 2 r.	16 février "	45	138	1058
			13	28 juillet 1886	46	100	1059
Chamard, Claudias	"	"	94	24 mars 1887	49	144	1059
			100	28 février 1888	37	381	1059
			15	28 " "	52	229	1059
Chouinard, Charles	"	"	50	13 décembre 1889	58	258	1060
Couillard, Edouard	"	"	50	28 janvier 1890	59	109	1060
Ciré, François	Abercromby	Terrebonne	100	8 octobre 1844	X Grants	265	1061
Cyre, Joseph	"	"	101	12 mars 1845	E Sales	70	1061
Chartier dit Robert, Antoinette	"	"	101	16 janvier 1847	" "	392	1062
Cadieu, Jean-Bte	"	"	101	17 février "	Y Grants	273	1062
Chartrand, Pierre	"	"	101	17 " "	" "	279	1062
Cadieux, Félix	"	"	100	11 mai 1871	13	248	1063
Campeau, Joseph	"	"	100	31 " "	16	7	1063
Cleary, William	"	"	100	7 mars 1879	29	257	1063
Charbonneau, François	Beresford	"	100	26 octobre 1863	AC Sales	176	1063
Charbonneau, Ambroise, par sa veuve Josephte Poirier	"	"	100	12 mai 1870	6	66	1064
Chalifoux, Jean-Bte	"	"	100	19 mars 1872	16	243	1064
Chalifoux, Félix	"	"	50	29 avril "	18	44	1064
			82	9 septembre 1881	38	6	1064
Chabot, Jean-Baptiste	Morin	"	50	24 février 1864	AD Sales	213	1066
Couvillon, Joseph	"	"	100	3 avril 1871	13	204	1067
Campeau, Antoine	"	"	50	31 octobre "	16	105	1067
Cregeur, alias Grigher, Jean-Bte., les rep. de	"	"	100	25 avril 1873	21	64	1067
Charretier, Joseph	Wexford	"	200	1 juin 1871	16	8	1069
Cardinal dit Leroux, George	"	"	100	1 " "	16	9	1069
Charlebois, Hyacinthe	"	"	100	1 " "	16	10	1069
Cholet dit Laviolette, Hyacinthe	"	"	100	30 avril 1872	18	48	1069
Carrier, Alexandre	"	"	77	10 juin 1875	25	125	1069
Carrier, Pierre Michel	Morin	"	40	11 décembre 1876	26	120	1068
Champagne, Joseph	"	"	83	7 février 1881	36	277	1068

1812

Chaurette, François	Morin	Terrebonne	102	1 mars 1881	36	292	1068
Cloutier, Louis	"	"	296	1 décembre "	32	252	1068
Coupal, Sixte	Wolfe	"	104	18 novembre 1884	46	22	1071
Coupal, Sixte, snr	"	"	216	20 " 1889			
Clairemont, Augustin							

Carrier, Pierre Michel	Morin	"	40	11 décembre	1876		36	277	1068
Champagne, Joseph	"	"	83	7 février	1881				

Chaurette, François	Morin	Terrebonne	102	1 mars	1881		36	292	1068
Cloutier, Louis	"	"	296	1 décembre	"		32	252	1068
Coupal, Sixte	Wolfe	"	104	18 novembre	1884		46	22	1071
Coupal, Sixte, anr	"	"	216	20 "	1889		59	45	1071
Clairemont, Augustin	Augm. de Newton	Vaudreuil	115	7 février	1887		49	113	1073
Castle, Lawrence	Dudswell	Wolfe	800	6 mars	1828	G Grants		341	1074
			200	19 décembre	1835	A Sales		341	1075
Caldwell, Alexander	"	"	1200	9 janvier	1836	Q Grants		336	1075
Currier, Horatio	"	"	200	17 février	1871		15	23	1077
Caswell, George R	"	"	100	6 mai	"		17	148	1077
Charland, Edouard	"	"	50	22 juin	1881		32	108	1077
Côté, Olivier Wilson	"	"	107	22 octobre	1883		33	150	1078
Crépeau, J. H.	"	"	50	17 décembre	1889		58	166	1078
			50	9 avril	1890		59	265	1078
			50	21 mars	1890		59	275	1078
Côté, Napoléon	"	"	100	19 août	"		60	211	1078
Champoux, George	Village de Disraeli	"	1r. 36p.	3 février	1881		36	275	10 8
Carleton, Joseph	"	"	2r.	14 septembre	1889		54	102	1078
Chabrand, Philippe	Garthby	"	50	6 mars	1861	JJ Grants	30		1079
Champoux, Octave	"	"	63	27 août	1880		36	187	1080
Caverhill, Frank	"	"	53	17 décembre	1887		50	130	1081
Côté, Michel	"	"	92	20 septembre	1888		55	114	1081
Champoux, John, Champoux, Euclide, et Champoux, Calixte	"	"	100	15 février	1890		59	157	1082
Charretier, Narcisse	"	"	81	27 "	"		59	180	1082
Corbin Francis, veuve de	Ham	"	1200	29 juillet	1807	C Grants		161	1082
Coulombe, Jean-Baptiste	"	"	2¾	24 décembre	1863	AD Sales		36	1083
Cloutier, Jean	"	"	78	14 janvier	1865	AH "		10	1083
Couture, Joseph	"	"	106	27 "	1881		36	262	1083
Côté, Félix	"	"	165	25 mai	1882		30	125	1083
Charland, Félix	"	"	197	8 février	1884		39	265	1083
Chrétien, Narcisse	"	"	41	13 novembre	"		45	5	1083
Couture, Félix	"	"	76½	25 "	1887		52	87	1083
Couture, Pierre	"	"	110	22 octobre	1889		58	185	1084
Coulombe, Elzéar	Ham-Sud	"	50	24 avril	1856	BB Grants		117	1085
Coulombe, Jean-Baptiste	"	"	50	24 "	"	" "		118	1085
Coulombe, Moïse	"	"	31	4 octobre	1864	KK "		120	1086
			20	29 "	"	AG Sales		143	1086
Clarke, Elzéar	"	"	273	18 août	1884		34	161	1087
Couturier, Joseph	"	"	50	16 décembre	1863	KK Grants		38	1087
Coté, Joseph	St-Camille	"	50	8 septembre	1868		9	19	1088
Cyr dit Miquelon, Jos Zoël	"	"	50	7 juin	1870		13	2	1089
			84	9 novembre	1875		25	208	1089
Crépeau, Guillaume	"	"	50	5 mars	1880		36	113	1089
Couture, François-Xavier	"	"	50	29 septembre	1884		32	177	1089
Côté dit Crépeau, Joseph	"	"	100	23 octobre	1883		39	107	1089
Couture, Jos	"	"	50	31 décembre	1886		49	71	1089
Coutu, Pierre, fils	"	"	89	25 janvier	1889		55	257	1090

INDEX ALPHABÉTIQUE—Suite

Noms des concessionnaires	Cantons	Comtés	Acres	Date des lettres-patentes	Enregistré: Lettre	Enregistré: Page	Page de la liste imprimée
Couture, François-X	St-Camille	Wolfe	100	29 avril 1889	56	139	1090
Chartier, Jean-Baptiste	"	"	97	29 " "	56	127	1090
Couture, François-Xavier	"	"	100	29 octobre "	58	196	1090
Crépeau, Joseph H	"	"	50	29 " "	58	200	1090
Caron, Christophe	Stratford	"	50	26 juillet 1858	GG Grants	134	1091
Chêné, Gilles	"	"	50	28 décembre 1859	HH "	45	1091
Champoux, Joseph, les rep. lég. de feu	"	"	98	6 septembre 1863	AC Sales	87	1091
Champoux, Pierre	"	"	50	3 " 1864	KK Grants	106	1091
Couture, Michel	"	"	34	24 novembre 1865	LL "	18	1091
Champoux, George	"	"	100	6 avril 1866	AM "	74	1091
Champoux, George et Champoux, Octave	"	"	100	6 " "	" "	75	1091
Champoux, George	"	"	50	28 novembre 1871	7	197	1091
Côté, Barnabé	"	"	97	26 avril 1883	38	102	1092
Champoux, George	"	"	129	16 août 1877	30	205	1092
			50	16 " "	26	247	1092
			50	13 mai 1883	32	34	1092
Chénard, Joseph	"	"	50	30 juin "	38	166	1092
Côté, Marcel	"	"	95	30 " "	38	168½	1092
Champoux, George	"	"	100	9 décembre 1884	45	35	1092
Côté, Eusèbe	"	"	100	11 septembre 1886	48	254	1093
Côté, Marcel	"	"	50	27 avril 1887	49	192	1093
Crépeau, François	Village St-Hippolyte	"	2	4 janvier 1865	AH Sales	5	1094
Conklin, Isaac	Weedon	"	100	16 novembre 1836	R Grants	181	1096
Chambers, Philip	"	"	100	6 février 1837	" "	253	1096
Corey, John	"	"	100	28 janvier 1839	T "	131	1097
Clark, Cyrus S	"	"	1306	2 mai 1876	24	264	1098
Côté, Michel	"	"	100	24 avril 1885	45	360	1099
Constantineau, Joseph	"	"	200	14 septembre 1842	X Grants	59	1100
Côté, Rémi	Wolfestown	"	100	24 août 1871	16	65	1102
Chretien, Narcisse	"	"	77	13 novembre 1884	45	4	1103
Caverhill, Frank	"	"	200	20 février 1886	47	88	1103
Crépeau, Guillaume	Wotton	"	50	10 décembre 1856	BB Grants	160	1104
Crépeau, Pierre	"	"	50	14 mai 1857	EE "	10	1104
Chandonnais, Alexis	"	"	50	14 " "	" "	11	1104
Chandonnais, Adolphe	"	"	50	14 " "	" "	14	1104
Crépeau, Joseph Alfred	"	"	50	14 " "	" "	13	1104
Charland, Charles	"	"	50	4 décembre "	GG "	2	1104
Charland, David	"	"	50	7 " "	" "	23	1105
Cloutier, Jean-Baptiste	Wotton	Wolfe	50	7 décembre 1857	GG Grants	24	1106
Cyr dit Finette, Joseph	"	"	50	7 " "	" "	25	1105
Courchêne, Esdras	"	"	50	7 " "	" "	26	1105
Chartier, Nicolas	"	"	50	7 " "	" "	27	1105

Chandonnais, Alexis	"	"	"	50	14	"	"	"	"	13	1104
Chandonnais, Adolphe	"	"	"	50	14	"	"	"	"	2	1104
Crépeau, Joseph Alfred	"	"	"	50	4	décembre	"	GG	"	23	1105
Charland, Charles	"	"	"	50	7	"	"	"	"		
Charland, David											

Cloutier, Jean-Baptiste	Wotton		Wolfe		50	7	décembre	1857	GG	Grants	24	1105
Cyr dit Finette, Joseph	"		"		50	7	"	"	"	"	25	1105
Courchêne, Esdras	"		"		50	7	"	"	"	"	26	1105
Chartier, Nicolas	"		"		50	7	"	"	"	"	31	1105
Charland, Joseph, snr	"		"		50	7	"	"	"	"	32	1105
Charland, Félix	"		"		50	9	"	"	"	"	41	1105
Cadoret, Adolphe	"		"		60	9	"	"	"	"	42	1105
Charland, Michel	"		"		50	9	"	"	"	"	43	1105
Chatel, Hubert	"		"		50	10	"	"	"	"	46	1105
Chandonnais, Félix	"		"		50	26	juillet	1858	"	"	135	1106
Côté, Joseph	"		"		50	15	octobre	"	"	"	168	1106
Côté, Isidore	"		"		50	15	"	"	"	"	145	1106
Cyr, Joseph Octave	"		"		50	1	"	1859	HH	"	26	1106
Charland dit Francœur, Hilaire	"		"		50	17	février	1860	"	"	68	1107
Chamberland, Léon	"		"		50	29	septembre	"	"	"	219	1107
Côté, Ignace	"		"		50	12	décembre	"	JJ	"	6	1107
Charland, Joseph	"		"		50	15	avril	1861	"	"	33	1107
Crépeau, Guillaume, jr	"		"		50	30	novembre	1863	"	"	256	1107
Cossette, Eustache	"		"		50	30	"	"	"	"	257	1108
Chainé, Olivier	"		"		50	1	décembre	"	"	"	262	1108
Charland, Joseph, jr	"		"		50	3	"	"	"	"	264	1108
Crépeau, Jean	"		"		50	3	"	"	"	"	266	1108
Cloutier, François	"		"		50	3	"	"	"	"	267	1108
Cyr, Michel	"		"		50	4	"	"	"	"	272	1108
Côté, Napoléon	"		"		50	4	"	"	"	"	279	1108
Crépeau, Zoël	"		"		50	5	"	"	KK	"	2	1108
Chandonnais, Louise, veuve de David Baril	"		"		50	5	"	"	"	"	3	1108
Charland, Télesphore	"		"		50	9	"	"	"	"	13	1108
Chartier, Louis	"		"		50	9	"	"	"	"	17	1108
Côté, Toussaint	"		"		50	9	"	"	"	"	25	1109
Cyr, Charles	"		"		50	10	"	"	"	"	32	1109
Chagnon, Eusèbe	"		"		50	10	"	"	"	"	33	1109
Crépeau, François	"		"		50	2	septembre	1864	"	"	102	1109
Charland, Alfred	"		"		68	17	janvier	1866	AL	Sales	23	1109
Chaperon, Alexandre	"		"		80	2	juillet	"	AM	"	197	1109
Charland, Martial	"		"		50	29	août	"	AN	"	81	1109
Crépeau, Guillaume	"		"		50	19	septembre	"	"	"	121	1109
Cadorette, Aimé	"		"		50	9	juillet	1868		7	36	1110
Cassette, Eustache	"		"		50	19	août	1872		18	132	1110
Côté, Prosper	"		"		50	14	janvier	1876		20	149	1110
					50	14	"	"		25	247	1110
Courchêne, Hyacinthe	"		"		50	26	août	1880		36	178	1111
Cloutier, Joseph	"		"		50	26	"	"		36	182	1111
Courtemanche, Louis	"		"		161½	26	"	"		36	184	1111
Courtemanche Joseph	"		"		80½	27	"	"		36	185	1111
Connolly, Joseph	"		"		55	9	mai	1882		31	107	1111
					55	9	"	"		2	68	1111
Charland dit Francœur, Hilaire	"		"		50	29	septembre	1881		32	178	1111
Corbeil, Narcisse	"		"		50	18	août	1882		38	33	1111

1815

Noms des concessionnaires	Cantons	Comtés	Acres	Date des lettres-patentes	Enregistré Lettre	Enregistré Page	Page de la liste imprimée
Charland, Alfred	Wotton	Wolfe	82	14 octobre 1882	30	178	1111
Corbeil, Paul, père	"	"	100	4 janvier 1883	30	250	1111
Charland. George	"	"	74	15 mars "	38	72	1111
Couture, Félix, père	"	"	132	18 mai "	38	122	1111
Charland, Joseph	"	"	50	30 juin "	38	169	1111
Chartier, Sévérin	"	"	50	16 mai 1884	43	68	1111
Charland, Napoléon	"	"	50	21 " "	43	72	1111
Couture, Félix	"	"	60	26 novembre 1887	52	88	1112
Charland dit Francœur, Treffié	"	"	100	16 avril 1888	52	255	1112
Charland, Joseph	"	"	50	25 " "	52	267	1112
Côté, Toussaint, jnr	"	"	50	27 " "	52	273	1112
Corbeil Paul, snr	"	"	50	11 juillet "	55	55	1113
Charland, Alfred	"	"	78	30 janvier 1889	55	259	1113
			73	31 " "	55	266	1113
Chrétien, Elzéar	"	"	109	11 mars "	56	17	1113
Chatel, Alexandre	"	"	50	6 avril "	56	85	1113
Charland, Damase	"	"	50	16 juin "	58	32	1113
Charland, Télesphore	"	"	50	15 août "	58	88	1113
Charland, George	"	"	74	1 mars 1890	59	184	1113

D

Dubeault, Alphonse, les rep. lég de	Arundel	Argenteuil	155	12 mars 1883	38	67	22
Dubeault, Pierre	"	"	352	25 février 1884	43	129½	22
Dewar, Peter, jr	Chatham	"	200	9 " 1833	M Grants	472	24
Duncan, Thomas	"	"	200	4 décembre 1834	O "	267	25
Duffy, Francis	"	"	100	13 février 1837	R "	269	25
Dealy, Pat	"	"	100	19 septembre 1838	S "	439	26
Douland, James	"	"	100	17 février 1870	12	184	27
Dixon, Henry	"	"	300	17 " "	12	183	27
Dale, Daniel	"	"	200	24 novembre 1856	M Sales	149	27
Dobbie, Thomas	Salaberry	"	200	26 octobre 1880	35	158	28
Duchêne, Octave	"	"	200	13 " 1881	32	194	28
Dubois, Alfred	"	"	150	14 juin 1888	55	29	29
Davis, Arthur	Gore	"	94	14 décembre 1840	U Grants	415	30

Dawson, Edward	Gore	Argenteuil	100	14 décembre 1840	U Grants	439	31
Dixon, James	"	"	124a 2r.	19 septembre 1840	14	145	32
Dixon, Thomas, veuve de	"	"	86	17 juillet 1873	19	227	32
Dwyer, veuve Catherine Carlain	"	"	144	6 juin 1868	1	310	40

Dobbie, Thomas	Salaberry	"	200	13 "	1881	32	194	28	
Duchêne, Octave	"	"	150	14 juin	1888	55	29	29	
Dubois, Alfred	Gore	"	94	14 décembre	1840	U Grants	415	30	
Davis, Arthur									

Dawson, Edward	Gore	Argenteuil	100	14 décembre	1840	U Grants	439	31	
Dixon, James	"	"	124a 2r.	19 septembre	1810	14	145	32	
Dixon, Thomas, veuve de	"	"	86	17 juillet	1873	19	227	32	
Dwyer, veuve Catherine Carlain	"	"	144	6 juin	1868	1	210	40	
Dwyer, Martin	Grenville	"	100	20 juillet	1832	L Grants	317	35	
Dempsey Anthony	"	"	100	26 novembre	1835	Q "	212	37	
Dyas, John	"	"	100	30 "	1846	X "	235	38	
Deslauriers, Calixte	"	"	50	27 juin	1881	32	112	42	
Dwyer, Martin	"	"	100	29 février	1884	33	275	43	
Dewar, Donald N	"	"	50	30 juin	"	34	136	43	
Desmoulins, Paul	"	"	50	24 septembre	1885	46	148	43	
Desmoulins, Venance	"	"	50	2 novembre	1886	49	9	43	
Dupuis, Joseph	"	"	100	25 octobre	1866	AN Grants	227	40	
Dodd, Richard	"	"	43a. 2r.	6 février	1878	27	225	42	
Dwyre, veuve Michael	"	"	142	19 août	1865	AI Sales	208	40	
Danough, James	Augment. de Grenville	"	200	20 juillet	1832	L Grants	297	43	
Daly, John	"	"	500	3 juin	1835	P "	271	44	
Dauphinais, Joseph, et William Little	"	"	100	1 octobre	1883	33	135	46	
Dewer, Roderick	Harrington	"	200	31 juillet	1857	O Sales	14	48	
Despatis, Toussaint	Morin	"	100	22 avril	1872	18	34	52	
Despatis, Grégoire	"	"	100	6 février	1877	26	142	52	
Despatis, Toussaint, alias Forget fils	"	"	100	26 mars	1887	49	160	53	
Doherty, Archibald	"	"	100	24 avril	1872	17	138	52	
Doherty, Benjamin	"	"	100	13 juin	1883	33	48	53	
Davis, John	"	"	100	17 octobre	"	33	144	53	
Dowlan, James	Wen wor h	"	97	15 avril	1845	X Grants	359	54	
Dewar, William	"	"	152	23 août	1878	29	36	55	
Dunford, Philip	Wolfe	"	517	7 novembre	1879	35	47	56	
Dionne, Hon. Jos	Arthabaska	Arthabaska	100	10 juin	1845	F Sales	109	57	
			275	23 mars	1846	" "	255	57	
Demers, Michel	"	"	100	13 décembre	1864	AG "	198	59	
Dérosier, dit Patoine, Jean	"	"	150	31 "	1866	AL "	129	59	
Denoncourt, Calixte	"	"	4 a.	12 mars	1874	23	71	59	
Doré, Moise	"	"	77	1 septembre	1876	26	79	59	
David, Jean	"	"	55	12 mars	1885	45	295	60	
Desrochers, Augustin, les rep. lég de	"	"	50	23 mai	1889	58	1	60	
Dumas, François	Blandford	"	210	26 avril	1824	F Grants	386	61	
Dubé, Alexis	"	"	157	26 "	"	" "	386	61	
Drouin, Pierre	"	"	210	26 "	"	" "	386	61	
Dubé, Joseph	"	"	210	26 "	"	" "	386	61	
Depins, Louis	"	"	210	26 "	"	" "	386	61	
Dionne, Gabriel	"	"	210	26 "	"	" "	386	62	
Ducas, Joseph	"	"	70	23 jun	1888	55	40	62	
Dion, François	Stanfold	"	1230	8 juillet	1807	C Grants	142	78	
Derenceau, Amb.	"	"	100	18 avril	1837	R "	347	80	
Dery, Joseph	"	"	100	18 "	"	" "	339	80	
Dellière, Antoine	Bulstrode	"	1200	27 mai	1803	3 "	112	63	
Duprès, Antoine, jr	"	"	870	6 juin	1837	R "	441	63	
Dupré, Antoine	"	"	782	25 août	1838	S "	349	64	

Noms des concessionnaires	Cantons	Comtés	Acres	Date des lettres-patentes	Enregistré Lettre	Enregistré Page	Page de la liste imprimée
Desharnais, François	Bulstrode	Arthabaska	200	13 novembre 1884	45	6	66
Dureau, Napoléon	"	"	50	17 août 1887	52	40	66
Dugray, Rév. Louis E	"	"	200	6 avril 1889	56	91	66
Deroy, Calixa	"	"	50	15 " "	56	103	66
Desharnais, Elie	"	"	100	5 mai 1871	13	235	65
Desharnais, Lazare	"	"	50	5 " "	13	236	65
Desharnais, Isidore	"	"	50	29 août	16	71	65
Dargis, Etienne	"	"	100	8 avril 1880	36	141	65
Danth, les rep. légaux de George	"	"	200	10 janvier 1882	32	286	65
Desilets, Ludger	"	"	200	30 juin 1884	43	126	65
Doucet, Moïse	Augm. de Bulstrode	"	92	12 mars 1875	25	53	67
Ducharme, Onésime	" "	"	164	26 avril 1881	32	60	67
Dorval, Louis	" "	"	193a.3r. 3p	30 janvier 1885	45	112	67
Degrange, J.-B	Chester	"	1200	17 juillet 1802	A Grants	376	67
Dubord, Barthélemy	"	"	1200	17 " "	" "	376	67
Dunford, Thos	"	"	1200	17 " "	" "	376	67
Decoigne, Jean-Bte	"	"	600	11 avril 1805	B "	380	68
Durocher, Olivier	"	"	400	11 " "	" "	380	68
Douglass, Thos	"	"	800	15 mai 1830	H "	242	69
De Haren, lieut.-col B	"	"	600	10 janvier 1834	N "	387	69
Duncan, Thomas	"	"	500	8 octobre "	O "	129	69
Doucet, N. B	"	"	1000	2e novembre 1835	Q "	222	69
Douglass, les héritiers de Thomas	"	"	200	2e mai 1838	R Sales	275	69
Deguise, Augustin	"	"	100	2 septembre 1845	X Grants	477	70
Daveluy, les représentants de Paul Ed	"	"	500	20 février 1851	Z "	81	70
Desilets, Horace	"	"	50	12 juin 1888	55	15	70
Dupuis dit Gilbert, Ch. Richard	Chester-Est	"	100	11 mai 1868	6	61	71
Dupuis, François	" "	"	50	27 décembre 1875	25	231	71
Denoncourt, Joseph	Chester-Ouest	"	100	9 juin 1864	AF Sales	63	72
Desrochers, Elie	" "	"	50	10 novembre 1865	AR "	88	72
Dupuis, Octave	" "	"	100	24 mars 1870	11	199	73
Desharnais, Landry	" "	"	50	24 avril 1876	26	10	73
Demers, Louis	" "	"	40	25 août 1881	32	155	73
Denis, Etienne	Horton	"	100	31 juillet 1844	X Grants	215	74
Desilets, Guillaume	"	"	206	8 mars 1872	16	232	75
Ducharme, Joseph	Maddington	"	100	30 janvier 1834	N Grants	369	76
Deshaies, Joseph	"	"	100	10 octobre 1863	AC Sales	132	77
Dumas, Joseph	"	"	50	28 " "	" "	190	77
Dubois, Léandre	"	"	100	28 " "	" "	191	77
Dunham, Salomon	Acton	Bagot	400	22 juillet 1806	C Grants	19	99
Dumont, Alphonso	"	"	800	20 novembre 1830	H "	369	99
Deschamps, Jacques	"	"	200	27 " 1835	Q "	254	99
Duclos, Jean-Bte	Stanfold	Arthabaska	100	3 décembre 1839	T "	341	81

Deshaies, Joseph	"	"	100	10 octobre	1863	AC	Sales	133	77		
Dumas, Joseph	"	"	50	28 "	"	"	"	190	77		
Dubois, Léandre	"	"	100	28 "	"	"	"	191	77		

Dunham, Salomon	Acton	Bagot	400	22 juillet	1806	C	Grants	19	99		
Dumont, Alphonso	"	"	800	20 novembre	1830	H	"	369	99		
Deschamps, Jacques	"	"	200	27 "	1835	Q	"	254	99		
Duclos, Jean-Bte	Stanfold	Arthabaska	100	3 décembre	1839	T	"	341	81		
Durand, Jos	"	"	100	6 janvier	1840	"	"	401	81		
Dery, François	"	"	100	17 décembre	1841	W	"	129	82		
Desnoyer, J -Bte	"	"	100	27 octobre	1843	X	"	157	82		
Dickson, James, les rep. lég. de feu	"	"	600	2 juin	1856	I	Sales	167	83		
Depré, Zéphirin	"	"	101a. 2r.	16 novembre	1861	V	"	106	83		
Dargis, François	"	"	90	9 mai	1864	AE	"	205	83		
Duchesnay, Siméon	"	"	200	20 "	1872		18	63	83		
Donovan, John	"	"	50	21 décembre	1877		27	206	83		
Dion, Calixte	"	"	110	13 octobre	1884		43	203	84		
De la Durantaye, Adélaïde, épouse de A. Roux	"	"	55	8 février	1886		46	255	84		
Dillon, Richard	Tingwick	"	800	23 janvier	1804	B	Grants	194	85		
Day, James	"	"	300	23 "	"	"	"	194	85		
Dumas, veuve de Alexander	"	"	400	23 "	"	"	"	194	85		
Dennis, James	"	"	600	24 décembre	1814	D	"	68	87		
Donegan, Thomas, jr	"	"	50	27 octobre	1856	M	Sales	128	88		
Descoteau, Joseph	"	"	100	8 septembre	1862	X	"	240	88		
Demers, Louis, les rep. lég. de	"	"	100	18 janvier	1871		13	148	89		
Dillon, Richard	Warwick	"	200	23 "	1804	B	Grants	203	92		
Day, James	"	"	200	23 "	"	"	"	203	92		
Dumas, veuve d'Alexander	"	"	300	23 "	"	"	"	203	92		
David, Jane, et Ths. Smith	"	"	400	13 novembre	1835	S	"	1	93		
Deruisseau, Guillaume	"	"	100	5 mai	1840	U	"	79	93		
Duchesnay, Narcisse	"	"	800	23 "	1835	P	"	249	93		
Dupuis, Joseph	"	"	100	8 octobre	1846	Y	"	163	95		
Dumont, Simon	"	"	100	8 "	"	"	"	183	95		
Demers, Joseph	"	"	100	27 juin	1863	AB	Sales	183	96		
Déry, Joseph, snr	"	"	200	30 janvier	1866	AL	"	64	96		
Desrochers, Eleusippe	"	"	200	25 juin	1872		18	98	96		
Desrochers, Narcisse	"	"	66⅔	12 novembre	1873		23	10	96		
Desruisseau, Isaïe	"	"	66⅔	12 septembre	1878		28	114	97		
Dufresne, Onésime	"	"	77a. 2r.	12 octobre	1881		32	196	97		
Demers, Ignace	"	"	100	5 janvier	1882		32	280	97		
Desruisseau, Joseph	"	"	100	20 décembre	1889		59	68	97		
Drolet, André	Horton	"	100	31 juillet	1344	X	Grants	205	74		
Dickson, Andrew	"	"	200	31 "	"	"	"	211	74		
Dalude, Joseph	Acton	Bagot	100	27 novembre	1835	Q	"	252	99		
Dion, Jean-Bte	"	"	200	2 janvier	1836	"	"	310	100		
Dyer, Capt. Henry	"	"	500	7 septembre	1838	B	Sales	311	100		
Dunn, John	"	"	300	25 juin	1839	T	Grants	245	100		
Delorme, Ant	"	"	100	25 septembre	"	"	"	289	101		
Duncan, Ambrose	"	"	226	14 août	1868		8	68	102		
			150	22 "	"		8	73	102		
Dulmaine, Félix	"	"	50	1 février	1869		9	70	102		
Duncan, Ambrose	"	"	200	22 septembre	"		12	119	102		
Dumaine, Amable	"	"	50	24 octobre	1871		16	92	102		

Noms des concessionnaires	Cantons	Comtés	Acres	Date des lettres-patentes	Enregistré — Lettre	Enregistré — Page	Page de la liste imprimée
Duncan, Ambrose	Acton	Bagot	360	8 mars 1875	21	41	102
			58	29 " 1877	27	116	102
Dion, Tharsile, Vve de Cyr. Fréchette	"	"	40	11 juin 1886	48	150	102
Dufresne, Jean-Bte	"	"	50	28 " "	48	185	102
Dalaire, Louis	Armagh	Bellechasse	113	5 décembre 1867	1	122	152
Duchesneau, Alexandre	"	"	142	22 octobre 1879	36	224	152
Duquette, Damase, les rep lég. de	Buckland	"	100	18 novembre 1889	53	111	156
Dion, Joseph	"	"	100	8 février 1890	59	134	156
Dubreuil, Prudent	Adstock	Beauce	59a. 2r.	10 septembre 1879	36	49	104
Doyon, Louis	"	"	200	16 janvier 1880	36	99	104
Dallaire, Romain	Aylmer	"	360	29 " 1848	E Sales	288	104
Dallaire, Romain, père	"	"	60	21 juin 1873	21	141	105
Dallaire, Romain, fils	"	"	60	27 " "	21	161	105
Dessaint dit St-Pierre, Michel	"	"	90	15 juillet 1884	43	142	105
Denis dit Lapierre, Edouard	"	"	120	13 mai 1890	60	48	105
Dodier, Jean-Bte	Broughton	"	100	21 août 1876	26	72	106
Dodier, Hilaire	"	"	150	15 septembre 1880	36	202	106
Dodier, Jean-Bte, fils de Louis	"	"	100	22 novembre "	36	235	106
Dubreuil, Antoine	"	"	100	16 août 1882	38	23	106
Drolet, Joseph	Ditchfield	"	98	18 " 1884	43	149	108
Duquette, Alexandre	"	"	100	24 février 1888	52	218	109
Danze, Louis	"	"	188	17 mai 1889	56	177	109
Deruisseau, Joseph	Dorset	"	71030	30 décembre 1799	A Grants	133	110
Dubuc, Etienne	"	"	71030	30 " "	" "	133	110
Douglas, James	"	"	6363	27 juin 1867	AO Sales	196	111
			8853	27 " "	AN "	247	111
Doyon, François	Forsyth	"	50	21 mai 1849	Y Grants	537	112
Dumas, Augustin	"	"	50	21 " "	Z "	1	112
Doyon, Abraham	"	"	50	21 " "	" "	7	112
Daigle, Ferdinand	"	"	50	23 décembre 1851	AA "	46	112
Dierce dit Beaulieu, Hubert	"	"	50	11 " 1855	BB Sales	100	113
Dorval, Joseph	"	"	50	15 septembre 1856	" "	142	113
Dumas, Augustin	"	"	186	21 décembre 1859	Q "	193	113
			20	21 septembre 1864	AG "	42	114
Dallaire, Etienne	"	"	10	21 " "	" "	43	114
Doyon, Abraham	"	"	10	21 " "	" "	44	114
Desruisseau, rév. Honoré, ptre	"	"	60	31 mai 1872	18	72	115
Desbarats, les rep. lég. de feu George	Gayhurst	"	2832	3 décembre 1868	10	1	116
Dallaire, Joseph	"	"	101	8 novembre 1882	30	194	116

Dallaire, Joseph	Gayhurst	Beauce	91	12 février 1884	39	275	117
Dallaire, Romain	"	"	93	17 mars "	43	3	117
Dumas, Benoit	Jersey	"	50	31 juillet 1852	AA Grants	108	117

1890

Desrusseau, rev. Honoré, ptre		"		60	31 mai	1872		18	72	115
Desbarats, les rep. lég. de feu George	Gayhurst	"		2832	3 décembre	1868		10	1	116
Dallaire, Joseph	"	"		101	8 novembre	1882		30	194	116

Dallaire, Joseph	Gayhurst	Beauce		91	12 février	1884		39	275	117
Dallaire, Romain	"	"		93	17 mars	"		43	3	117
Dumas, Benoit	Jersey	"		50	31 juillet	1852	AA Grants		108	117
Dumas, Augustin	"	"		50	16 décembre	1857	GG "		70	117
Dumas, Pierre	"	"		50	16 "	"	" "		71	117
Dumas, Benoit	"	"		100	2 juin	1873		21	107	119
Dumas, Pierre	"	"		104	3 "	"		21	113	119
Dyar, William	"	"		72	13 octobre	1874		22	249	119
Dinan, Patrick	"	"		208	17 décembre	1883		33	234	120
Dupuis dit Gilbert, Ch., fils de Gasp. Gilbert	Linière	"		90	5 août	1852	AA Grants		124	122
Doyle, Thomas	"	"		90	30 janvier	1857	BB "		168	123
Dumas, François	"	"		90	1 février	1858	GG "		73	124
Dunn, William	"	"		23¾	22 juillet	"	AF Sales		186	125
Dawson, William McDonald	"	"		20 0	18 août	1865	AI "		197	126
De la Gorgendière, L. F	Kenebec Road	"		90	29 juin	1837	R Grants		465	121
Dufresne, Louis	"	"		90	26 mars	1842	X "		33	121
Dumas, Augustin	Linière	"		50	4 octobre	1880		36	219	127
Dumas, François	"	"		150	19 mars	1883		38	81	127
Dunn William	Metgermette-Nord	"		47½	22 juillet	1864	AE Sales		187	135
Doniven, Michael	" Sud	"		400	24 février	1871		15	36	136
Dravigny, Gustave	Price	"		133	27 novembre	1889		58	218	137
Dawson, W. McDonald	Risborough	"		95	20 juillet	1864	AF Sales		181	137
Dawson, Simon James	"	"		95	20 "	"	AF "		182	137
Douglas, James	Rivière Chaudière	"		9175	15 octobre	1866	T "		1	138
Drysdale, John	Spaulding	"		86	10 mai	1867	AP "		78	138
Desbarats, les rep. lég. de Geo	"	"		44	17 novembre	1868		8	234	138
Desbarats, les rep. lég. de feu Geo	"	"		2386	30 mars	1869		10	181	138
Dees, Robert	Shenley	"		1200	1 mai	1810	C Grants		378	139
Desbarats, George	"	"		262	14 "	1864	AE Sales		224	139
Desbarats, les rep. lég. de feu George	"	"		277	13 mars	1865	AH "		155	139
				279	23 avril	1869		10	207	139
				400	16 juin	"		12	52	139
				400	9 août	"		12	94	139
Dallaire, Etienne, père	"	"		51a. 2r.	31 mai	1872		18	71	140
Dallaire, Etienne	"	"		93a. 2r.	25 janvier	1884		39	244	141
Delany, James	Hope	Bonaventure		64	6 juin	1861	U Sales		140	191
Doyle, John	Maun	"		100	27 décembre	1847	F "		162	192
Doyle, James	"	"		56	17 juin	1878		27	267	193
				40	29 décembre	1879		35	73	193
Doyle, John, fils de James	"	"		44	29 "	"		35	74	193
Dumas, Augustin	Shenley-Sud	Beance		100	31 "	1862	AA Sales		66	141
Douglas, Mary	Tring	"		200	20 juillet	1804	B Grants		289	142
Dambourgès, veuve François	"	"		1200	20 "	"	" "		289	142
Dambourgès, Agathe	"	"		400	20 "	"	" "		289	142
Dambourgès, Julie	"	"		400	20 "	"	" "		289	142
Dambourgès, M. Henriette	"	"		40	20 "	"	" "		289	142
Dambourgès, Elizabeth	"	"		400	20 "	"	" "		289	142
Dambourgès, Emélie	"	"		400	26 "	"	" "		289	142
Dulongpré, Louis	"	"		1000	29 octobre	1835	Q "		114	143

Noms des concessionnaires	Cantons	Comtés	Acres	Date des lettres-patentes	Enregistré: Lettre	Enregistré: Page	Page de la liste imprimée
Dubois, Olivier	Tring	Beauce	100	9 mai 1837	R Grants	389	143
Deblois, Pierre	"	"	100	4 janvier 1840	T "	389	144
Dupuis, Elie, Dame	"	"	50	5 mai 1853	AA "	220	146
Doyon, Louis	"	"	100	12 août 1864	AE Sales	240	187
Doyon, Prisque	"	"	200	12 septembre "	AG "	35	147
De Léry, Alexandre René Chaussegros	"	"	100	4 mars "	AD "	231	147
			63	4 " "	" "	232	147
			63	12 septembre "	AG "	34	147
Doyon, Charles	"	"	80	23 janvier 1890	59	89	148
Dechesne, J. M., les héritiers de	"	"	500	19 octobre 1840	U Grants	317	145
Doyer, Louis	Buckland	Bellechasse	100	5 novembre 1860	F Sales	53	153
Doyer, François	"	"	100	17 " 1872	Z "	182	154
Dion, Charles Théophile	"	"	100	8 février 1865	AK "	230	154
Duquet, Alexandre	"	"	200	15 janvier 1868	3	1	154
Dion, Jean-Baptiste	"	"	200	8 juillet "	6	197	154
Dion, François	"	"	100	8 janvier 1869	9	148	154
			100	11 juillet 1870	13	26	154
Dion, Ignace	"	"	100	14 décembre 1888	55	195	155
Duquette, Archange, vve. de Jos. Lavallée	"	"	100	6 mars 1877	20	180	155
Dugal, Domicile	Mailloux	"	50	6 novembre 1863	H Grants	190	157
Dion, Alexis	"	"	50	31 juillet 1868	7	45	158
Dubé, Théophile	"	"	100	20 mai 1862	30	123	159
Denys, Louis	Lambton	Beauce	46	29 janvier 1848	E Sales	293	128
Denys, Pierre	"	"	50	19 avril 1849	Y Grants	529	128
Denys, François	"	"	50	19 " "	" "	531	128
Deveau, Jean-Bte	"	"	50	23 décembre 1851	AA "	57	129
Denis, Edouard	"	"	10	27 mars 1865	AH Sales	293	131
Dion, Charles	"	"	65	27 avril 1877	26	204	132
Didier, Pierre	Brandon	Berthier	100	7 septembre 1838	S Grants	397	167
Desnommé, Joseph	"	"	50	2 février 1847	E Sales	408	167
Duperreault dit Lafosse, Jean-Bte	"	"	100	23 " 1852	H "	162	167
DeGrandpré, François	"	"	160	1 décembre 1857	P "	11	167
DeGrandpré, Côme	"	"	100	1 " "	" "	13	167
Desnommé, Joseph	"	"	50	29 février 1860	R "	63	167
			100	22 janvier 1872	16	174	168
Ducondu, Mélitide Mathilde, vve de Ed. Scallon	"	"	100	28 octobre "	18	185	168
Desroches, Onésime	"	"	200	27 mars 1880	36	124	168
Desautels, Jean	"	"	205	31 " "	36	131	168
Desautels, Révd. J. J.	Brandon	Berthier	102a. 2r	31 mars 1880	36	134	168
Dubord dit Clairemont, Maxime	"	"	251	2 septembre "	36	196	168
			60	3 " "	36	198	168

Desroches, Onésime	"	"	200	27 mars	1880		36	131	168
Desautels, Jean	"	"	205	31 "	"		36	131	168

Desautels, Révd. J. J.	Brandon	Berthier	102a. 2r	31 mars	1880		36	134	168
Dubord dit Clairemont, Maxime	"	"	251	2 septembre	"		36	196	168
	"	"	60	3 "	"		36	198	168
Desnommé, Valère	"	"	50	5 octobre	1883		39	48	169
Dugas, Alfred	"	"	60	16 "	1884		43	263	169
Deshaies, Augustin	"	"	160	28 août	1888		55	101	170
Dupuis, Eugène, et autres	Maisonneuve	"	200	9 mai	1881		31	6	171
Dugas, Martin	Carleton	Bonaventure	76	28 janvier	1862	V Sales		206	173
Duchesnay, les rep. lég. de H. J. J.	Tring	Beauce	50	5 février	1890		59	129	148
Dobson, Wm. jr., fils de Charles	Cox	Bonaventure	96	13 septembre	1861	U Sales		206	178
Delany, Walter	"	"	25	15 mai	1862	W "		172	180
Denis, Louis, sr	"	"	144	10 février	"	" "		15	180
Duguay, John	"	"	48	25 juillet	"	X "		119	181
	"	"	13	25 août	"	" "		183	181
Denis, Louis, fils	"	"	163	26 "	"	" "		185	181
Darosebille, les rep. lég. de feu Pierre	"	"	74	28 "	"	" "		186	181
Darosbile, André	"	"	17	1 septembre	"	" "		193	182
Dimock, Ralph W. H	Maria	"	180	13 avril	1847	F "		77	193
Diotte, François	"	"	30	25 septembre	1862	Z "		53	194
Dimock, Albert	"	"	71	13 "	1864	AG "		35	195
Duthie, John	"	"	52	29 avril	1878		27	231	196
Deslauriers dit Babineau, les rep. lég. de Fred	"	"	80	27 juin	"		28	43	196
Déchêne, Paul	"	"	149a. 2r.	20 novembre	1886		49	23	196
Dugas, Jean Louis	"	"	114	19 juillet	1889		58	63	196
Dewire, Thomas	Matapédia	"	109	19 janvier	1861	U Sales		150	196
Dubé, Ferdinand, alias Alphonse	"	"	100	10 mai	1881		31	73	197
Doiron, Lazare	"	"	101	31 "	"		32	88	197
Dumas, Simon	"	"	200	7 décembre	1885		46	224	198
Doiron, Cyprien	"	"	103	5 août	1886		48	224	198
Doiron, Hubert	"	"	76½	13 "	"		48	226	198
Dubé, Elzéar	"	"	93	17 juin	1887		49	256	198
Doiron, Pacifique	"	"	100	30 octobre	1888		55	146	198
Doucet, Dame Charlotte	"	"	100	18 février	1889		56	61	199
Doucet, veuve J	"	"	100	18 "	"		56	61	199
Doiron, André	"	"	68	17 avril	"		56	115	199
Doiron, Jean	"	"	285	25 "	1890		60	18	199
Dick, James G	New-Richmond	"	163	17 octobre	1844	E Sales		12	199
Doddrige, John	"	"	100	9 décembre	1847	F "		196	200
DeGouffe, Aubin	"	"	36	9 "	"	" "		216	200
Doddrige, John	"	"	33	9 "	"	" "		221	200
Duthie, Robert	"	"	13	17 septembre	1862	X "		229	202
Duthie, Andrew	"	"	90	5 avril	"	W "		82	202
Doddrige, Ed. Narval	"	"	54	7 août	1868		8	46	203
Dobson, John A	Ville de New-Carlisle	"	15	14 novembre	1864	AG Sales		177	204
Douglas, George M	Cox	"	96	6 mai	1845	E "		94	176
Denis, Louis	"	"	30	5 septembre	1856	CC Grants		32	177
Débigaré, Joseph	Carleton	"	66	30 avril	1862	W Sales		128	173
Déziel dit Labrèche, dame Joséphine	Brassard	Berthier	352	11 janvier	1889		55	227	170
Deal, Francis	Durham	Drummond	1200	30 août	1802	A Grants		434	395

1828

INDEX ALPHABÉTIQUE—Suite

Noms des concessionnaires	Cantons	Comtés	Acres	Date des lettres-patentes	Enregistré: Lettre	Enregistré: Page	Page de la liste imprimée
Dionne, Emilien	Durham	Drummond	50	5 mai 1863	AB Sales	10	399
Dowd, Mary, vve de James Trodden	"	"	50	26 " 1869		20	399
Dowd, James	"	"	50	26 " "		21	399
Doyle, William	"	"	49	27 octobre 1877		187	400
Doubleday, Ranselleer, ép. de F. Durfee	Sutton	Brome	100	4 mai 1868		146	238
Dodge, Abraham	"	"	54a. 1r.	15 mars 1869		165	239
Dubé, Moses	"	"	100	22 décembre 1874		287	239
DeLorimier, Narcisse Edouard	St.-Michel	Bellechasse	274,244 p.a	13 " 1859	M Sp. Grts	155	163
Ducharme, Vincent Valère	"	"	274,244 p a	13 " "	"	155	163
Dunn, Charles, et autres	Brandon	Berthier	200	9 août 1832	L Grants	422	166
Dufaut, Jean-Bte	"	"	100	30 novembre 1835	Q "	224	166
Daigle, Pierre	"	"	100	19 janvier 1838	S "	237	166
Daigle, Ant	"	"	200	19 " "	" "	241	166
Dobson, les rep. lég de William	Ville de New-Carlisle	Bonaventure	1	27 mars 1876	24	244	204
Day, Peter	Nouvelle	"	24	8 août 1861	U Sales	183	205
			39	3 février 1862	V "	216	205
			50	1 mai "	W "	130	205
Dagnault, Théodore, et Louis	"	"	64	11 janvier "	V "	191	205
Dagnault, Théodore, et autre	"	"	40	30 mai 1863	AB "	104	206
Dugas, Martin, et Bern. Labrecque	"	"	21	5 juin "	" "	125	206
D'Ambroise, Alexandre	"	"	77	17 novembre "	AC "	229	206
D'Ambroise, Emmanuel	"	"	77	17 " "	" "	229	206
			22	8 juin 1865	AJ "	131	206
D'Ambroise, Félix	"	"	22	8 " "	" "	131	206
Dugas, Aimé	"	"	47	17 février 1874	23	54	207
Dickson, George, fils de George Dickson, fils,	"	"	133	29 décembre 1879	35	75	207
Dugas, Martin, et Michel Gauthier	"	"	17	6 juin 1863	AB Sales	131	206
Drummond, George A	Patapédia	"	391	22 " 1883	34	47	207
			102	22 " "	33	49	207
Dennis, Hugh C	"	"	170	28 janvier 1887	47	248	208
			187	24 mars "	47	273	208
Duguay, Jean	Cox	"	16a. 3,26 & 96a.	10 décembre 1862	AA Sales	15	183
Donnelly, Patrick	"	"	48	23 août 1888	64	5	185
Duguay, Edward	Port-Daniel	"	100	5 septembre 1856	CC Grants	111	209
Day, James	"	"	62	5 " "	" "	116	209
Day, Thomas	"	"	62	5 " "	" "	117	209
Day, John	"	"	100	5 " "	" "	126	209
Day, Patrick	"	"	26	13 février 1861	T Sales	263	209
Day, Patrick	Port-Daniel	Bonaventure	100	12 février 1861	JJ Grants	16	209
DeBrun, John	"	"	153	25 septembre "	U Sales	241	210
Day, Jeremiah	"	"	59	12 mars 1862	H Grants	68	210

Day, Patrick	Port-Daniel	Bonaventure	100	12 février	1861	JJ Grants	16	209
DeBrun, John	"	"	153	25 septembre	"	U Sales	241	210
Day, Jeremiah	"	"	59	12 mars	1862	II Grants	68	210
Dugnay, Joseph	"	"	55	22 mai	"	W Sales	189	210
Day, Thomas	"	"	60	26 septembre	"	X "	234	210
Day, James	"	"	96½	26 "	"	" "	235	210
Dea, John	"	"	32	9 mars	1864	AD "	240	211
Day, Jeremiah	"	"	48	10 mai	"	AE "	212	211
Dea, Patrick	"	"	96¾	10 "	"	" "	213	211
Dow, Joshua	"	"	48¼	15 décembre	1888	54	19	212
Dugas, Théophile	"	"	31	16 juillet	1889	56	266	212
Dickson, George	Ristigouche	"	206	17 octobre	1844	E "	13	212
			232	16 juillet	1860	S "	5	212
			237	5 octobre	"	" "	131	212
Dawson, John, sr.	"	"	154	21 janvier	1863	AA "	121	212
Dawson, Charles	"	"	299	28 septembre	"	AC "	119	212
Downes, William R.	"	"	162	30 mai	1865	AJ "	122	213
Dawson, Charles	"	"	214	19 septembre	"	AK "	70	213
			132	10 juillet	1869	12	62	213
			186	12 "		12	63	213
Delaney, William	"	"	274	23 novembre	1888	50	271	213
Dils, Peter	Bolton	Brome	113½	19 août	1797	A Grants	30	214
Duboyce, Jonathan	"	"	150	4 juin	1840	C Sales	203	215
Drew, Janathan Buzzell	"	"	100	30 janvier	1843	D "	187	216
Dunning, Benjamin R.	"	"	200	7 avril	1856	L "	143	217
Drew, George F.	"	"	100	3 juin	1859	Q "	85	217
Drew, John W.	"	"	100	4 février	1856	L "	128	217
Davis, Dudley M	"	"	50	14 août	1866	AN "	20	218
Davis, Alonzo	"	"	7a. 3r.	28 septembre	1869	12	168	219
Decelle, Charles	"	"	100	12 octobre	1870	13	71	219
Desautel, François	"	"	100	24 avril	1877	26	200	221
Dion, Hector	"	"	25	28 janvier	1885	85	105	222
Dillon, Thomas, sr.	"	"	183	10 février	"	42	112	222
Duboyce, Rotus P	"	"	100	1 mai	1889	54	67	222
Desautel, François	"	"	25	26 décembre	1884	45	60	222
Duffin, Wm. E	Farnham	"	100	4 mai	1868	3	158	222
Dunning, Asahel	Brome	"	903¾	18 août	1797	A Grants	23	223
Douglass, Wm.	"	"	903¾	18 "	"	" "	23	223
Dudge Brewer	"	"	903¾	18 "	"	" "	23	223
Davies, Allen	"	"	903¾	18 "	"	" "	23	223
Dickenson, Richard	"	"	200	12 septembre	1836	" Sales	459	224
Desg:anges, Jos. A.	"	"	56a. 2r. 1p	7 "	1844	D "	475	224
Darah, Robert	"	"	200	25 août	1847	F "	126	225
			60	25 octobre	1852	H "	274	225
Darby, Peter	"	"	100	6 "	1853	J "	94	225
Durrack, Dennis	"	"	50	9 août	1862	X "	161	225
Durrack, Dennis, époux de Marie Omalie	"	"	50	9 "	"	" "	163	225
Desgrotes, Joseph	Potton	"	200	27 mai	1803	B Grants	164	227
Dingman, Hiram D.	"	"	50	12 novembre	1868	8	232	230

1825

INDEX ALPHABÉTIQUE—Suite

Noms des concessionnaires	Cantons	Comtés	Acres	Date des lettres-patentes	Enregistré — Lettre	Enregistré — Page	Page de la liste imprimée
Demorray, Samuel	Sutton	Brome	200	31 août 1802	A Grants	341	231
Dewar, John	"	"	200	31 " "	" "	341	231
Deal, Adam	"	"	200	31 " "	" "	341	231
Duel, Wm	"	"	200	31 " "	" "	341	332
Darrow, James	"	"	200	31 " "	" "	341	332
Duel, Michael	"	"	200	31 " "	" "	341	332
Duel, Philip	"	"	200	31 " "	" "	341	332
Darrow, Walter	"	"	200	31 " "	" "	341	232
Dennie, Ely	"	"	200	31 " "	" "	341	232
Davies, Salomon	"	"	200	31 " "	" "	341	232
Davidson, Vve du juge	"	"	1900	10 octobre 1817	D "	366	235
Dyer, Jos. N	"	"	100	8 février 1847	F Sales	15	235
Dunham, Heman	"	"	50	28 décembre 1848	G "	47	235
Dearborn, Ebenezer	"	"	100	4 " 1854	K "	20	236
Dyer, George C	"	"	50	13 juin 1856	L "	182	236
Davis, Leonard	"	"	75	15 avril 1858	P "	88	236
Dyer, Daniel C	"	"	15a. 1r.	14 février 1859	R "	54	236
Dyer, George Chester	"	"	100	16 juin 1860	" "	188	237
Dufresne, rév. André Benj	"	"	600 800	5 " 1862 14 " "	W " X "	217 12	237 237
Dyer, George C	"	"	100	17 mars 1865	AH "	189	238
Draper, Alvey L	"	"	100	30 "	" "	233	238
Durfee, Fanny, épouse de R. Doubleday	"	"	100	12 mai "	AI "	85	238
Doubleday, Ransaleer, époux de F. Durfee	"	"	100	12 "	" "	85	238
Durfee, Fanny, épouse de R. Doubleday	"	"	100	4 " 1868	3	146	238
Doutigny, Philippe	Carignan	Champlain	135	9 " 1887	49	197	240
Doutigny, Théodore	"	"	183	27 " 1890	60	78	240
Doutigny, Omer	"	"	161	28 " "	60	80	240
Doucet, Louis	Mékinac	"	107	5 juin 1889	58	3	241
Doucet, Zéphirin	"	"	200	10 octobre "	58	161	241
Décoteau, Félix	Radnor	"	200	4 décembre 1872	18	223	242
Doucet, Joseph	"	"	109	26 février 1884	39	290	242
Dufour, Augustin	Callière	Charlevoix	100	9 août 1877	20	204	244
Desbiens, Dénéri	"	"	50 39	10 octobre 1878 18 juillet 1889	20 56	234 275	244 244
Danais, Elzéar	Settrington	"	66⅔	20 avril 1887	49	181	248
Duberger, Jean-Baptiste	Bagot	Chicoutimi	97	3 septembre 1851	B Sales	61	252
Dufour, Narcisse	"	"	100 14	3 " " 9 mars 1854	" " I "	67 236	252 254
Dufour, Louis	Bagot	Chicoutimi	36	19 décembre 1855	L Sales	78	255
Desbiens, Sébastien	"	"	41	27 " "	" "	92	255

Duberger, Jean-Baptiste	Bagot	Chicoutimi	100	3 septembre	1851	H Sales	61	252		
				3 "	" "	" "	67	252		
Dufour, Narcisse	"	"	14	9 mars	1854	I "	236	254		

Dufour, Louis	Bagot	Chicoutimi	36	19 décembre	1855	L Sales	78	255		
Desbiens, Sébastien	"	"	41	27 "	" "	" "	92	255		
Dufour, Chas., et	"	"	174	3 janvier	1856	" "	110	255		
Dufour, Jos	"	"	53	3 "	"	" "	111	255		
Dubois, Pierre L. C	"	"	58	20 novembre	1862	Z "	197	256		
Desbiens, Alaric	"	"	100	9 mai	1863	AB "	59	257		
Desgagné, Cyprien	"	"	59	11 octobre	1889	58	167	260		
Dallaire, Napoléon	Roberval	"	1a. 6p.	29 mai	1875	25	113	302		
Dumais, Israël	St.-Jean	"	20a. 2r.	30 décembre	1870	13	130	304		
Desgagné, Félicité, Vve de Simon Boudreau	"	"	58a. 1r.	16 octobre	1884	43	267	305		
Desgagné, Zéphirin	"	"	108	19 "	1886	49	1	305		
Desgagné, Janvier	Signaï	"	200	18 novembre	1869	11	138	305		
Desgagné, J. Eloi	Caron	"	71	24 octobre	1862	Z Sales	143	263		
Déchêne, Louis, sr	"	"	119	14 mars	1864	AE "	8	264		
Defoy, Achille	"	"	100	11 septembre	1868	9	29	264		
Desbiens, Ephrem, et Phil. Bouchard	"	"	50	6 novembre	"	9	88	265		
Deschène, Louis	"	"	32	29 avril	1873	21	76	265		
Dumais, Pascal	"	"	50	7 mai	1874	23	114	265		
Dufour, Louis Honoré	"	"	357a. 2r	24 décembre	1881	32	174	266		
Dufour, Octave	"	"	50	26 novembre	1883	39	160	266		
Dufour, Jean Eugène	"	"	50	26 "	"	39	161	266		
Dufour, Louis Hercule	"	"	84	16 février	1885	45	141	266		
Desbiens, Flavien	"	"	100	11 janvier	1887	49	86	267		
Duchêne, Frédéric	"	"	200	6 avril	"	49	172	267		
Desbiens, Célestin	"	"	100	11 novembre	1889	59	50	267		
Dufour, Pierre	Charlevoix	"	64	2 juin	1875	25	118	268		
Dumais, Pascal, et	"	"	55a. 2r.	22 décembre	1885	46	237	268		
Dumais, Cyprien	"	"	37a. 2r.	5 novembre	1886	49	6	268		
Desbiens, Pierre	"	"	594	9 juillet	1884	43	138	268		
Dumais, P. Horace	Chicoutimi	"	100	21 octobre	1850	G Sales	163	269		
Desbiens, Emilien	"	"	100	20 novembre	"	" "	172	269		
Dallaire, Alexis	"	"	139	20 "	"	" "	173	269		
Dallaire, Etienne	"	"	59	20 "	"	" "	174	269		
Dallaire, Louis	"	"	50	20 "	"	" "	175	269		
Dallaire, Charles	"	"	100	20 "	"	" "	168	269		
Déchesne, Malcolm	"	"	100	20 "	"	" "	169	269		
Déchesne, Joseph	"	"	47	20 "	"	" "	170	269		
Dallaire, Alexandre	"	"	35	7 avril	1851	" "	214	270		
Dallaire, Charles	"	"	100	7 "	"	" "	224	270		
Duchesne, Clet	"	"	100	5 mai	"	" "	270	270		
Desbiens, Jean	"	"	117	5 "	"	" "	272	270		
Dufour, Hippolyte	"	"	100	19 août	"	H "	29	270		
Desbiens, Etienne	"	"	100	17 mai	1853	I "	38	271		
Desbiens, Ephrem	"	"	100	10 avril	1855	K "	177	271		
Duchesne, William	"	"	100	6 février	1854	J "	182	271		
DeLauriers, Joseph	Charlevoix	"	129½	23 janvier	1890	59	88	269		
Dumais, Alphouse, fils de Marcel	Chicoutimi	"	100	18 octobre	1862	Z Sales	116	273		
Déchêne, William, et J. Demeule										

1827

Noms des concessionnaires	Cantons	Comtés	Acres	Date des lettres-patentes	Enregistré — Lettre	Enregistré — Page	Page de la liste imprimée
Demeule, Jean, et Wm. Déchêne	Chicoutimi	Chicoutimi	100	18 octobre 1862	Z Sales	116	273
Duchêne, Hippolyte, et Noël Lavoix	"	"	100	23 " "	" "	135	273
Desbiens, Bernardin	"	"	50	26 mars 1866	AM "	59	274
Dumais, Pascal Horace	"	"	110	12 juillet 1880	36	176	275
Dufour, Alfred	"	"	50	28 septembre 1882	30	166	275
Duchesne, Ephrem	"	"	50	25 janvier 1884	39	243	275
Desbiens, Jos., fils de Séb.	"	"	50	15 juin 1886	48	165	275
Duchêne, Hippolyte	"	"	50	30 septembre "	48	283	275
Desbiens, Etienne	"	"	70½	6 mars 1890	59	199	276
Desbiens, François, et autre	Village de Chicoutimi	"	1	27 avril 1859	Q Sales	53	277
Dupéré, Dame Marie Adéline Laure, veuve de Michel Boily	"	"	34½	31 mai 1885	56	217	284
			4½	31 " "	56	218	284
			14½	31 " "	56	220	284
			18	31 " "	56	219	284
Dumais, Joseph, fils de Pascal	Dablon	"	46	22 janvier "	45	97	284
Duberger, les rep d'Edmond	Delisle	"	228	19 juin 1873	21	139	285
Donohue, Wm. Thom. A.	Demeubles	"	100	20 avril 1887	50	3	286
Dumas, Marcelin	Dequen	"	200	6 mars 1890	59	200	287
Desbiens, Sébastien	Vill. de Grande-Baie	"	2r. 16p.	31 juillet 1868	6	225	287
Duval, H., et Damase Gauthier	Chicoutimi	"	100	23 février 1866	AM Sales	12	274
Desjardins, Henriette	Village d'Hébertville	"	2	3 mars 1879	25	282	289
Dumais, P., et N. Larouche	"	"	2	9 juin 1873	21	124	289
Dumas, Alexis	Jonquière	"	93	9 octobre 1861	V Sales	50	290
Desgagné, Cyprien	"	"	100	22 juillet 1872	18	112	291
Drapeau, Charles	Labarre	"	100	30 juin 1856	M Sales	36	292
Deschênes, Hyacinthe	"	"	100	30 " " "	"	40	292
Deschênes, Etienne	"	"	100	30 " " "	"	72	293
Desrochers, Vital	"	"	100	30 " " "	"	73	293
Deschênes, Godefroi	"	"	100	30 " " "	"	74	293
Desrochers, Louis	"	"	100	30 " " "	"	76	293
Desrochers, Auguste	"	"	100	30 " " "	"	79	293
Dumais, Horace	"	"	100	30 " " "	"	81	293
Dumais, Jules	"	"	100	30 " " "	"	83	293
Dumais, Emile	"	"	100	30 " " "	"	84	293
Delâge, François-Xavier	"	"	100	30 " " "	"	84	293
Delâge, Charles	"	"	100	30 " " "	"	89	293
Dumais, Pascal	"	"	100	30 " " "	"	90	293
Dumais, P. Horace	"	"	500	6 août 1884	" "	140	294
Desbiens, Ephrem	"	"	92	20 décembre 1888	43	202	294

Duchesne, William	Laterrière	Chicoutimi	100	20 novembre	1850	55	171	295
Desbiens, Raphael, et Joseph Oct	"	"	365	23 avril	1867	G Sales	193	295
Dufour, Calixte	"	"	134½	3 août	1868	AO "	226	295
Deschesne, Louis	Mésy	"						

Desbiens, Ephrem	"	"	92	20 décembre	1888	43	203	294	

Duchesne, William	Laterrière	Chicoutimi	100	20 novembre	1850	55	171	295	
Desbiens, Raphael, et Joseph Oct	"	"	365	23 avril	1867	G Sales	193	295	
Dufour, Calixte	"	"	134¼	3 août	1868	AO "	226	295	
Deschesne, Louis	Mésy	"	200	30 juin	1856	6	22	297	
Deschênes, Louis, jr	"	"	100	30 "	"	E Sales	35	297	
Dufour, Flavien	Métabetchouan	"	120	23 avril	1888	52	264	299	
Desbiens, Arsène	"	"	100	1 décembre	"	55	183	299	
Dallaire, François, et O. Fortin	"	"	115	18 février	1889	56	34	299	
Dupuis, Philippe Douilard	Normandin	"	266	2 mai	1888	52	298	300	
Drolet, Elie, et dame M. Beaupré	"	"	100	18 juillet	1889	56	273	300	
Dumais, Israël	Roberval	"	150	26 juin	1883	38	159	303	
Danielson, Elzéar	"	"	200	3 novembre	"	39	142	303	
Dufour, Hippolyte, fils	"	"	16Ca. 2r.	17 décembre	"	39	197	303	
Desbiens, Raphaël	Laterrière	"	52	11 mai	1871	13	246	295	
Duval, Jérémie	Mésy	"	100	30 juin	1856	E Sales	17	297	
Desgagné, Jules	Signaï	"	200	18 novembre	1869	11	139	305	
Dessaint, les rep. lég de Isaïe	"	"	70	5 octobre	1876	26	87	305	
Dumais, Pascal Horace	"	"	77a. 2r.	13 "	1879	36	61	305	
Dessaint, les rep. lég. de Isaïe	"	"	233	6 septembre	1880	36	205	306	
Desjardins, Sifroid	"	"	80a. 2r.	16 mars	1882	30	62	306	
Duval, Désiré	Simard	"	73	27 septembre	"	30	164	307	
Darning, les rep. lég. de James	Westbury	Compton	109	12 mars	1885	42	262	355	
Dane, Edward J., et autres	Whitton	"	15	23 novembre	1866	MM Grants	41	356	
Dane, Edward S., et autres	"	"	50	13 juin	1867	AP Sales	125	356	
Deschambault, Fleury	Auckland	"	1200	3 avril	1806	B Grants	468	311	
Deschambault, Gilette, sr.	"	"	200	3 "	"	" "	468	311	
Deschambault, Gilette, jr.	"	"	200	3 "	"	" "	468	311	
Deschambault, Ls	"	"	200	3 "	"	" "	468	311	
Deschambault, Charlotte	"	"	200	3 "	"	" "	468	311	
Dessain, Jos	"	"	800	3 "	"	" "	468	311	
Dupuis, Hilaire	"	"	84	2 octobre	1866	AN Sales	170	312	
Dagenais, Rév. Thos. Etienne, prêtre	"	"	100	23 mars	1875	25	57	313	
Durocher, Narcisse	"	"	400	21 juillet	1885	46	94	313	
Dagenais, Rév. Thos. Etienne, prêtre	"	"	442	19 février	1886	48	3	313	
Durocher, Eustache alias Octave	"	"	100	28 novembre	1889	58	223	314	
Durocher, Alphonse	"	"	100	29 avril	1890	60	28	314	
Dufresne, F. X	Chesham	"	200	9 août	1887	52	10	316	
Doty, John	Clifton	"	840	13 juillet	1799	A Grants	102	317	
Dunford, Jacob	"	"	1200	5 mars	1803	B "	43	317	
Dwyer, Jeremiah F	"	"	192¼	5 "	"	" "	43	817	
Dwyer, Jean B	"	"	193¾	5 "	"	" "	43	317	
Dwyer, Michael	"	"	192⅝	5 "	"	" "	43	317	
Dwyer, veuve de Michael	"	"	574	5 "	"	" "	43	317	
Deguise, Louis	Clinton	"	1200	24 mai	"	" "	105	319	
Delisle, Pierre	"	"	1000	24 "	"	" "	105	319	
Daily, Thomas	Compton	"	200	21 septembre	1846	E Sales	334	322	
Daily, Charles	"	"	26	27 décembre	1847	F "	275	322	
			76	14 février	1855	K "	131	323	
Davis, Edmond	"	"	200	25 septembre	"	L "	67	323	

Noms des concessionnaires	Cantons	Comtés	Acres	Date des lettres-patentes	Enregistré — Lettre	Enregistré — Page	Page de la liste imprimée
Draper, Calvin	Compton	Compton	100	31 juillet 1857	O Sales	10	323
Dunn, Patrick	"	"	30	12 février 1868	" 3	46	324
Daly, l'honorable D	Ditton	"	200	27 juin 1854	I "	245	325
Dubreuil, Joseph	"	"	100	8 octobre 1877	" 20	213	326
Duquette, Etienne	"	"	100	2 " 1879	" 32	21	326
Dussault, Godfroi	"	"	100	28 janvier 1885	" 45	100	327
Durand, Pierre	"	"	151	28 " "	" 45	101	327
Desrosiers, Joseph	"	"	100	6 octobre 1886	" 48	274	327
Dubreuil, Alphonse	"	"	100	2 avril 1887	" 49	170	327
Demers, Modeste	"	"	67	2 " "	" 49	171	327
Desautels, Narcisse	"	"	100	1 juin "	" 49	236	327
Dansereau, Louis	"	"	200	1 " "	" 49	237	327
Desloges, Joseph	"	"	100	16 " "	" 49	254	327
Dugas, Narcisse	"	"	100	8 juillet "	" 49	282	327
Dufresne, Nactère	"	"	100	24 novembre "	" 52	81	328
Desautels, Antoine	"	"	100	24 " "	" 52	85	328
Denault, Pierre	"	"	100	16 juillet 1888	" 55	95	328
De Léry, Charles, les rep. lég. de	Eaton	"	600	4 novembre 1842	X Grants	121	332
Davis, Edward	"	"	50	29 août 1872	" 17	249	334
Daigneau, Augustin	Emberton	"	86	9 " 1887	" 52	8	335
Davidson, Alexander	Hampden	"	105	2 mai 1883	" 31	263	337
Danford, Samuel	Hereford	"	800	6 novembre 1800	A Grants	203	339
Deen, Richard	"	"	800	6 " "	" "	203	339
Dufresne, Rév. Alfred E, prêtre	"	"	200	18 avril 1864	AE Sales	114	340
Desève, François X	"	"	100	6 juillet "	AF "	154	340
Durocher, Rév. Eusèbe, prêtre	"	"	192	10 avril 1865	AI "	35	340
Dupuis, Joseph	"	"	200	15 décembre "	AK "	157	340
Désorsis, Noé	"	"	72	7 septembre 1870	" 13	52	341
Dupuis, Narcisse	"	"	100	10 janvier 1871	" 13	138	341
Dupuis, Rév. J. B	"	"	200	20 février "	" 13	157	341
Duquet, Etienne, fils	"	"	100	26 avril "	" 13	226	341
Dufresne, Rév. Alfred Elie	"	"	171	13 décembre 1872	" 18	240	342
Derouleau, Salomon	"	"	216	28 juin 1886	" 48	189	343
Duquet, Etienne, fils	"	"	100	8 juillet 1887	" 49	280	343
Durocher, Rév. Eusèbe	"	"	155	27 juin 1865	AI Sales	151	344
Dionne, Félix	"	"	97	9 septembre "	AK "	48	344
Dérouleau, Solomon	"	"	222	21 mai 1872	" 18	68	344
Delisle, Pierre, jr	Lingwick	"	1200	7 mars 1807	C Grants	93	345
Delisle, Joachim jr	"	"	1200	7 " "	" "	93	345

1880

Dodge, James G. C., les rep. lég. de	Marston	Compton	160	21 août 1878	29	26	346
Douglas, Margaret, veuve de John Ramage	"	"	330	30 janvier "	33	6	347
Dubuc, Israël	"	"	103	18 août 1884	43	150	348
Demers, François	"	"					

Delisle, Pierre, jr	Lingwick	"	1200	7 mars	7 "	1807	C Grants	93	345
Delisle, Joachim jr	"	"	1200						
Dodge, James G. C., les rep. lég. de	Marston	Compton	160	21 août	1878		29	26	346
Douglas, Margaret, veuve de John Ramage	"	"	330	30 janvier	"		33	6	347
Dubuc, Israël	"	"	103	18 août	1884		43	150	348
Demers, François	"	"	97	7 juin	1889		58	10	348
Dubuc, Louis	"	"	148	25 novembre	"		59	55	349
Dorman, Thomas	Newport	"	100	4 mars	1869		10	134	352
Dorman, William	"	"	100	14 juin	1871		15	137	352
Delorme, Amable M	Godmanchester	Huntingdon	100	4 janvier	1814	D Grants		16	470
Duquet, François	Whitton	Compton	100	13 février	1890		59	155	357
Duquette, Joseph	Winslow	"	50	23 juillet	1858	GG Grants		118	360
Deonard, Hugh	"	"	90	25 novembre	1889		54	134	367
Dupont, Paul	Buckland	Dorchester	100	14 "	1877		26	286	369
Duncan, Robert	"	"	48a 2r	10 octobre	1882		31	176	369
Doherty, James	"	"	100	19 mars	1883		31	250	369
Develin, John	Cranbourne	"	104	3 janvier	1843	X Grants		133	371
Dunleary, John	"	"	104	1 juin	"	" "		151	371
Drennan, les rep. de Henry	"	"	104	7 mars	1846	Y "		97	372
Daly, Patrick	"	"	104	20 décembre	1847	Y "		397	372
Doblin, les rep. lég. de Nicolas	"	"	104	25 mars	1848	" "		419	372
Desbarats, George	"	"	991	15 juillet	1861	T Sales		264	373
Dutil, Augustin	"	"	101	19 juin	1882		30	135	375
Desbarats, Pierre E.	Frampton	"	1200	10 juillet	1806	C Grants		1	377
Dubuc, Jean-Bte	"	"	1200	10 "	"	" "		1	377
Derousseau, Joseph	"	"	400	9 septembre	1808	" "		200	377
DeBoucherville, René A., et épouse	"	"	1000	9 "	"	" "		200	377
Delery, L. R. C., l'épouse de	"	"	200	9 "	"	" "		200	377
DeBoucherville, Charles	"	"	200	9 "	"	" "		200	377
DeLabruère, Charles, et épouse	"	"	1400	9 "	"	" "		200	347
DeLabruère, Josephte	"	"	200	9 "	"	" "		200	378
DeLabruère, Victoire	"	"	200	9 "	"	" "		200	378
DeLabruère, Sophie	"	"	200	9 "	"	" "		200	378
D'Estimauville, John	"	"	800	18 mars	1822	E "		225	378
Drolet, Ignace	"	"	100	5 février	1829	H "		145	379
Durant, Louis	"	"	100	5 "	"	" "		150	379
Deblois, François	"	"	100	2 mars	1831	" "		417	380
De Tonnancourt, Pierre	"	"	500	4 octobre	1838	T "		21	382
Duff, les rep. lég. de John	"	"	100	24 septembre	1855	L Sales		64	382
Dillon, John	"	"	100	12 janvier	1860	R "		13	382
			100	4 mars	1861	T "		284	382
Dwyer, Thomas	"	"	50	8 juin	1863	AB "		138	383
Donaghue, Michael	"	"	100	13 avril	1874		22	161	383
Donaghue, James	"	"	100	18 "	"		22	164	383
Donaghue, Moses	"	"	100	18 "	"		22	165	383
Dorval, Richard	"	"	66⅔	26 septembre	1882		30	161	384
Dawson, Henry	"	"	100	18 juillet	1885		42	341	384
Donahoe, William	"	"	100	27 septembre	1889		54	106	384
Dowling, les rep. lég. de feu Chas	Cranbourne	"	104	27 juin	1846	Y Grants		143	372
Devereux, les rep. lég. de feu Patrick	Frampton	"	107	19 mai	1868		3	103	383
Dufeau, Nic	Buckland	"	409a 3r 8p	26 novembre	1806	C Grants		65	368

1931

Noms des concessionnaires	Cantons	Comtés	Acres	Date des lettres-patentes	Enregistré — Lettre	Enregistré — Page	Page de la liste imprimée
Desprès, Joseph	Langevin	Dorchester	100	5 juin 1874	23	148	385
Dion, Pierre	"	"	100	16 mars 1882	30	54	386
Dunn, Wm	Metgermette-Nord	"	47½	22 juillet 1864	A F Sales	187	386
Drapeau, Jean-Bte	Standon	"	100½	27 avril 1831	I Spec.Gr.	1	387
Dussault, Théodore	Watford	"	100	6 mai 1889	56	154	391
Drouin, Jean	Ware	"	104	13 juin 1883	38	139	393
Drummond, Hon. Lewis Thos	Watford	"	595	14 " 1864	A F Sales	77	389
Dumain, Jules	"	"	50	26 février 1889	56	26	391
Dubord, Hippolyte	Havre de Québec	Lévis	57000 p a 26862 p a	4 septembre 1861 4 " "	O Grants N "	9 5	549 549
Demers, Jérémie	"	"	328057 p.a	14 février 1865	O Sp. Grts	61	551
Dussault, François	"	"	619258 p.a.	14 " "	" "	65	551
Dussault, Etienne	"	"	351496 p.a.	14 " "	" "	69	552
Duffy James	Durham	Drummond	128	3 avril 1890	54	217	400
Decarreau, Joseph	Grantham	"		14 mai 1800	A Grants	159	490
Destrosse, Frs	"	"		14 " "	" "	159	400
Dagneau, Louis, jr	"	"		14 " "	" "	159	401
Dagneau, Louis, sr	"	"		14 " "	" "	159	401
Dagneau, Toussaint	"	"		14 " "	" "	159	401
Dagneau, Joseph	"	"		14 " "	" "	159	401
Deschambault, Fleury	"	"	100	24 " 1822	E "	274	402
Dolly, Daniel	"	"	100	24 " "	" "	274	402
Doouan, Lawrence	"	"	100	24 " "	" "	274	402
Delaney, Thos	"	"	100	24 " "	" "	274	404
Duffy, Thos	"	"	100	20 mars 1835	P "	67	405
Dickson, Thomas	"	"	100	24 août 1832	M "	126	405
Dionne, Pierre	"	"	50	21 avril "	30	93	406
Dionne, Joseph, fils	"	"	100	28 juin 1883	38	162	407
Desrochers, Frs, et J. E. Girouard, M. P. P.	"	"	100	5 décembre 1890	60	306	407
Delisle, Fran	Kingsey	"	1200	28 janvier 1805	B Grants	316	408
DeBourville, Pierre	"	"	600	26 " 1824	F "	176	409
Donohue, John	"	"	50	10 septembre 1854	J Sales	265	410
Dickson, les rep. lég de feu James	"	"	400	2 juin 1856	L "	168	410
Donahue, John	"	"	50	31 mai 1861	U "	125	411
Décôteau, Pierre	"	"	100	6 " 1872	18	55	411
Deguise, Jos. F	Simpson	"	400	17 juillet 1802	A Grants	382	412
Dubeau, A, vve de	"	"	400	17 " "	" "	382	412
Dumas, Alexandre	"	"	600	17 " "	" "	382	412
Dorval François	"	"	400	17 " "	" "	382	412
Dupont, Jos, sr	Simpson	Drummond	100	17 juillet 1802	A Grants	382	412
Duval, Jos	"	"	100	17 " "	" "	382	412
Dartiale, veuve de Ant	"	"	400	17 " "	" "	382	412

Dumas, Alexandre	"	"	600	17	"	"	"	"	382	412
Dorval François	"	"	400	17	"	"	"	"	382	412

Dupont, Jos, sr	Simpson	Drummond	100	17	juillet	1802	A	Grants	382	412
Duval, Jos	"	"	100	17	"	"	"	"	382	412
Dartiale, veuve de Ant	"	"	400	17	"	"	"	"	382	412
Dubé, Sylvestre	"	"	400	17	"	"	"	"	382	412
Damien, veuve de Etienne	"	"	400	17	"	"	"	"	382	412
Dubord, Noël	"	"	400	17	"	"	"	"	382	412
Decarreau, François	"	"	400	17	"	"	"	"	382	412
Dugas, Pierre, dit Labrecque	"	"	400	17	"	"	"	"	382	413
Dureau, François	"	"	400	27	décembre	1808	C	"	264	414
Dubé, Damase, et Jean Dubé	"	"	200	31	août	1866	AN	Sales	91	415
DeMartigny, Jacques L	Upton	"	1200	2	juillet	1828	G	Grants	456	416
DeMartigny, Prime L	"	"	1200	2	"	"	"	"	441	416
DeMartigny, Jacques L	"	"	1243	2	"	"	"	"	449	416
DeMartigny, Hugh L	"	"	1197	2	"	"	"	"	434	416
Decelle, Hippolyte	"	"	240	1	août	1833	N	"	147	417
Decelle, Louis	"	"	200	1	"	"	"	"	113	417
Decelle, Ant., jr	"	"	200	1	"	"	"	"	105	417
Decelle, Léon	"	"	200	1	"	"	"	"	121	417
Decelle, Ant., sr	"	"	200	1	"	"	"	"	123	417
Duncan, Thomas	"	"	500	1	octobre	"	"	"	239	417
Delery, Charles	"	"	667	9	janvier	1836	S	"	3	418
Desorsis, François, dit Lincourt	"	"	40	16	septembre	1862	X	Sales	231	418
Dussault, Antoine	"	"	100	8	juin	1864	AF	"	60	418
Desautels, Joseph	"	"	48½	14	février	1889		55	290	419
Dumas, Nicolas	Wendover	"	416	24	juin	1805	B	Grants	401	419
Duval, Marguerite	"	"	400	24	"	"	"	"	401	419
Dechambault, Lieut. C F	"	"	300	24	mai	1822	E	"	274	420
DeDiemar, A. Baron	"	"	1333	12	avril	1836	A	Sales	435	421
Douglass, Anthony G	"	"	100	3	février	"	Q	"	384	421
DeMontenack, Charles	Augm. de Wendover	"	565a. 8ch.	29	décembre	1823	F	Grants	147	422
			220a. m.fr.	29	"	"	"	"	134	422
			259a.	27	"	"	"	"	124	422
Deschambault, Henry	" "	"	100	17	avril	1858	P	Sales	94	422
Dechambault, Fleury	Wickham	"	800	24	mai	1822	E	Grants	274	425
Davis, Charles	"	"	100	24	"	"	"	"	274	426
Drans ou Draws, Albert	"	"	100	24	"	"	"	"	274	426
Delauy, Thos., jr	"	"	100	24	"	"	"	"	274	426
Debeau, Augustin	"	"	100	24	"	"	"	"	274	426
Davis, Thomas	"	"	100	24	"	"	"	"	274	426
Demange, John	"	"	100	24	"	"	"	"	274	426
Dullenbaiker, John	"	"	100	24	"	"	"	"	274	427
Dual, Robert	"	"	100	13	décembre	1831	K	"	343	427
Duncan, James	"	"	100	3	mai	1832	L	"	179	427
Dyer, Henry	"	"	500	12	juillet	1837	B	Sales	133	428
Doyle, John	"	"	100	18	mars	1864		12	68	429
Dumaresq, George	Bassin de Gaspé	Gaspé	14366 p. a.	24	juin	1864	P	Sp. Grants	129	432
Dumaresq, Nicolas	"	"	17200 "	24	"	"	"	"	125	432
			28625 "	24	"	"	"	"	133	432
Davis, Henry	Baie de Gaspé-Sud	"	116	28	septembre	"	AG	Sales	72	435

1833

INDEX ALPHABÉTIQUE—Suite

Noms des concessionnaires	Cantons	Comtés	Acres	Date des lettres-patentes	Enregistré: Lettre	Enregistré: Page	Page de la liste imprimée
Dugas, Félix	Cap-Chat	Gaspé	138	20 janvier 1866	AL Sales	64	437
Deslorier, les rep. lég. de Pierre	"	"	52	14 octobre 1870	" 13	75	437
Dugas, Anselme	"	"	92	21 " 1863	AC Sales	163	437
Dion, Joseph	"	"	190	24 " 1881	" 32	203	438
Ducasse, Johny	"	"	45	22 mai 1885	" 46	11	438
Dionne, Bruneau	"	"	100	2 juillet 1890	" 60	119	438
Dugas, Joseph	"	"	150	28 août "	" 60	219	438
DeGary, John	Cap-Rosier	"	100	5 septembre 1865	CC Grants	65	439
Desbarats, George	"	"	554	27 novembre 1860	T Sales	102	441
	"	"	395	28 janvier 1861	T "	240	441
Dumaresq, Nicolas	"	"	98	3 mars 1873	" 21	46	442
Dulhanty, John	Douglas	"	123	25 avril 1871	" 15	103	445
Dumas, John	Malbaie	"	85	1 juin 1848	F Sales	366	447
Dumas, James	"	"	95	16 " 1849	G "	100	447
Devouges, Pierre André	"	"	7½	14 mai 1882	W "	79	447
Dumas, James Moses	"	"	142	1 " 1865	AJ "	57	448
Douglas, George W.	Newport	"	5114	6 " 1845	E "	96	450
			5280	10 juin "	" "	103	450
David, Désiré	"	"	100	18 septembre 1860	DD Grants	134	450
David, Marie, vve de Hubert Grenier	"	"	38	28 janvier 1887	48	95	451
Dorey, Phil., et Emi. Bécu	Seigneurie de Pabos	"	105	11 " 1879	28	205	451
Duguay, Alphonse	"	"	42¾	26 septembre 1888	55	121	451
Duguay, Robert, sr	"	"	47½	24 février 1890	59	172	452
Donohen, Wm	Percé	"	66¾	20 septembre 1856	CC Grants	196	454
Dubois, Joseph	"	"	100	20 " "	DD "	25	455
Dolan, Terence	"	"	32	20 " "	" "	26	455
Dorion, Etienne	"	"	55¼	20 " "	" "	36	456
DesGaris, Nicholas	"	"	75	20 " "	" "	37	456
Duguay, Pierre	"	"	82	20 " "	" "	38	456
Downie, Timothy	"	"	76¼	20 " "	" "	62	457
Dumaresq, Daniel, et son épouse	"	"	56¼ 5a.1r.9p	20 " "	" "	67	457
Dasila, Thomas	"	"	34	20 octobre "	" "	72	457
Dumaresq, Daniel	"	"	64	20 " "	" "	75	457
Duguay, David	"	"	35	20 " "	" "	86	458
Duguay, Tranquille, jr	"	"	12	14 septembre 1860	" "	128	458
Dalaire, les rep. lég. de Thomas	"	"	76	17 " "	" "	133	458
Driscoll, John	"	"	29	15 mai 1861	U Sales	96	458
			100	14 " "	DD Grants	147	459
Desprès, Michel	Percé	Gaspé	20	28 novembre 1862	Z Sales	228	459
Driscoll, William	"	"	100	11 août 1866	LL Grants	41	460
Dubois, Jean	"	"	60	13 " "	AN Sales	16	460
			41	27 décembre 1870			

Driscoll, John	"	"	{ 29	15 mai	1861	U Sales	96	458	
			{ 100	14 "	"	DD Grants	147	459	
Desprès, Michel	Percé	Gaspé	20	28 novembre	1862	Z Sales	228	459	
Driscoll, William,	"	"	{ 100	11 août	1866	LL Grants	41	460	
			{ 60	13 "	"	AN Sales	16	460	
Dubois, Jean	"	"	41	27 décembre	1870	13	119	461	
Dubois, Rémi	"	"	66	27 "	"	13	120	461	
Dennehe Thomas	"	"	57	9 avril	1872	18	22	461	
Dalton, William, les rep. lég. de	"	"	17	12 décembre	"	19	72	461	
Dennehe, Moses	"	"	72	13 novembre	1874	22	265	461	
Dacey, Daniel	"	"	71	13 mars	1879	19	260	461	
Donohue, John	"	"	50	19 janvier	1886	47	54	462	
Daigle, Marie, Vve d'Alexis Dunn	"	"	18a. 20p.	5 décembre	1873	23	31	462	
Dumont, David	Romieu	"	{ 100	22 juin	1874			463	
			{ 32	3 "	"			463	
Dugas, Joseph	"	"	73a. 2r.	14 janvier	1880			463	
Dunn, James, père	Rivière au Renard	"	232	16 décembre	1857	1	141	463	
Dupuis, Narcisse	Tourelle	"	200	23 janvier	1890	59	87	464	
Dumaresq, George	Rivière York	"	31	5 novembre	1870	13	99	465	
Delany, John	Iles de la Magdeloine	"	44	26 août	1875	24	128	466	
Delany Richard	"	"	47	27 "	"	24	129	466	
Duval, Henry	"	"	29	12 avril	1890	54	220	467	
Dunn Thomas	Dunham	Missisquoi	834 3/5	2 février	1796	A Grants	10	616	
Dickenson, Elisha	"	"	834 3/5	2 "	"	" "	10	616	
Duchesnay, les héritiers	Godmanchester	Huntingdon	1123	14 mai	1816	D "	178	470	
DeSalabery, Louis	"	"	1000	9 juillet	"	" "	261	471	
Déjarlais, Vve de Jos	"	"	700	15 avril	1818	" "	446	471	
Dupuis Antoine	"	"	50	15 "	"	" "	446	471	
DeSalabery, Lieut.-colonel	"	"	1392	6 mars	1828	G "	341	471	
DeRouville, Hertel									
Ducharme, Dominique, administrateur ou en fidéi commis pour les héritiers Delorimier	"	"	930	2 mai	1831	K "	7	471	
Daly, Cornelius	"	"	100	8 janvier	1830	H "	184	471	
Dryden, Thos	"	"	100	8 "	"	" "	184	471	
Durie, David	"	"	100	7 avril	1832	L "	123	472	
Davis, Orange	"	"	100	7 "	"	" "	135	472	
Deschambault, Jean-Bte	"	"	50	7 "	"	" "	125	472	
DeBoucherville, Réné	"	"	2250	11 juillet	"	" "	291	472	
Dupuis, Antoine, et	"	"	602	19 novembre	"	" "	338	473	
Dupuis, Jos									
Decoigne, Louis	"	"	838	20 décembre	"	" "	386	473	
Davis, Isaac	"	"	100	20 "	"	" "	406	473	
David, David, la succession de	"	"	809	8 mai	1833	N "	41	473	
Dunsmore, James	"	"	100	9 octobre	"	" "	255	473	
Donald, Henry	"	"	87	9 "	"	" "	257	473	
Delorme, Amable	"	"	195	21 février	1835	O "	409	474	
Dunsmore, Samuel D	"	"	100	2 juin	"	P "	255	474	
Dugal, Benjamin	"	"	100	21 novembre	1837	S "	211	475	
Dooley, Jeremiah	"	"	100	7 mai	1841	W "	89	475	
Dugal, Benjamin	"	"	100	1 octobre	1842	X "	99	475	
Durie, David, les rep. lég. de feu	"	"	116	24 décembre	1862	AA Sales	51	476	

Noms des concessionnaires	Cantons	Comtés	Acres	Date des lettres-patentes		Enregistré Lettre	Enregistré Page	Page de la list imprimée
David, Louis.	Godmanchester	Huntingdon	25	4 juin	1884	43	95	477
Duhême, Alexis	"	"	100	11 "	"	43	95	477
Demers, Hec. A., les rep. lég. de	"	"	58	11 novembre	"	43	279	477
Dorais, Joseph, les rep. lég. de	"	"	68	12 "	"	43	281	477
Daoust, Frs X.	"	"	28	11 février	1885	45	119	477
D'Aoust, Joseph	"	"	24a.3r.36p	18 mars	1889	56	21	477
Dalgleish, William W	Village d'Huntingdon	"	2r	28 juin	1878	27	289	483
Duell, Michael	Hemingford	"	200	18 mars	1799	A Grants	87	483
Derrick, Philippe	"	"	200	18 "	"	" "	87	484
Douglas, Robert	"	"	200	18 "	"	" "	87	484
Dwer, John	"	"	200	18 "	"	" "	87	485
Desbarats, Pierre Edouard, par sa veuve, J. Voyer	"	"	229	23 décembre	1833	N "	325	487
Doyle, Patrick	"	"	54a.1r.0p.	20 février	1850	Z "	41	488
Delaney, Thomas	"	"	105	16 juillet	1862	X Sales	90	489
Doud, Terence	"	"	51a 1r	16 "	"	" "	91	489
Durham, Mary Ann, épouse de Wal. Craig	"	"	21½	13 décembre		AA "	22	489
Demers, Joseph	Hemmington	"	101	22 septembre	1876	26	85	490
Duer, John	Hinchinbrook	"	200	23 janvier	1799	A Grants	75	492
Delisle, Frédéric, et autres héritiers de feu le rév. David C. Delisle	"	"	5000	23 octobre	1816	D "	305	494
Downes, Edward	"	"	100	8 janvier	1830	H "	184	495
Dunn, John	"	"	100	8 "	"	" "	184	595
Dewar, John	"	"	100	11 juillet	1832	L "	263	495
Dewar, Alexander	"	"	100	20 "	"	" "	384	496
Donally, James	"	"	100	5 décembre	1834	N "	277	497
Duffin, James	"	"	100	10 septembre	1835	Q "	85	497
Duffin, Henry	"	"	100	10 "	"	" "	83	497
Dixon ou Dickson, Thomas	"	"	100	28 avril	1852	AA "	80	499
Donnelly, John	"	"	35a.1r.10p	12 novembre	1884	42	41	499
Davis, Sidney.	Vill. d'Hinchinbrook	"	13	31 août	1837	S Grants	45	499
Dewitt, Thomas	"	"	22a.1r.	21 novembre		" "	207	500
Donally, Patrick	"	"	23a.1r.9p.	21 "	"	" "	203	500
Donally, John	"	"	23a.1r 9p.	21 "	"	" "	199	500
Donally, Peter	"	"	23a.1r.9p.	21 "	"	" "	197	500
Digonard, Frederick, et P. Moreau	"	"	13a.1r.	14 mai	1845	X "	390	500
Dixon, John	Carthcart	Joliette	200	23 avril	1863	Z Sales	243	502
Dixon, Samuel	"	"	66	23 "	"	AA "	236	502
Dignan, John	"	"	177	17 février	1868	3	62	503

Desjardins, Jean-Bte	Carthcart	Joliette	200	22 octobre	1874	23	227	504
Dubeau, Chs., et F. X. Laurion	"	"	100	22 novembre	1871	16	130	504
Dubeau, les rep. de Gonzague	"	"	100	25 mai	1875	25	108	505
Dubeau, Joseph	"	"	100	25 février	1870	20	230	505

Dixon, Samuel	"	"	66	23 "	"	AA "		236	502
Dignan, John	"	"	177	17 février	1868		3	62	503

Desjardins, Jean-Bte	Carthcart	Joliette	200	22 octobre	1874		23	227	504
Dubeau, Chs., et F. X. Laurion	"	"	100	22 novembre	1871		16	130	504
Dubeau, les rep. de Gonzague	"	"	100	25 mai	1875		25	108	505
Dubeau, Joseph	"	"	100	25 février	1879		28	229	505
Desmarais, François	"	"	200	3 "	1888		52	211	506
Desmarais, Noé	"	"	100	6 novembre	"		55	151	506
Ducharme, Anselme	Joliette	"	100	7 août	1876		26	62	506
			100	13 juin	1883		38	143	507
Ducharme, Oscar	"	"	115	15 octobre	1884		43	288	507
Ducharme, Anselme	"	"	310	8 janvier	1885		45	68	507
Ducharme, Alexis, les rep. lég. de	"	"	100	18 août	1886		48	236	507
Ducharme, Oscar	"	"	155	9 juin	1888		55	7	508
Desrosiers, Mathias	"	"	100	7 février	1889		55	276	508
Delisle, Joseph, sr	Kildare	"	1129a0r12p	24 juin	1803	B Grants		151	508
Delisle, Joseph, jr	"	"	1200	24 "	"	" "		151	508
De Boucherville, Pierre	"	"	610	26 janvier	1824	F "		176	509
Delanaudière, Pierre, P. T	"	"	518	24 mai	1831	K "		42	509
Daley, James	"	"	100	9 août	1832	M "		108	509
Daley, Patrick	"	"	100	9 "	"	" "		98	509
Daley, John	"	"	100	9 "	"	" "		100	509
Daley, Hugh	"	"	100	9 "	"	" "		104	509
Dignan, Thomas	"	"	100	9 "	"	" "		110	509
Dixon, James	"	"	100	19 novembre	"	" "		298	509
Dixon, Benjamin	"	"	100	19 "	"	" "		304	510
Dixon, Thomas	"	"	100	9 février	1836	Q "		400	510
Daly, Hugh, et James Hoyes	"	"	100	11 octobre	1848	G Sales		31	510
			100	30 juin	1849	" "		104	510
Dixon, George	"	"	100	2 septembre	1858	GG Grants		153	510
Desrosiers, Joseph	"	"	100	26 février	1861	T Sales		272	510
De la Naudière, la famille de	"	"	210	9 "	1833	M Grants		476	510
Dixon, Henry, les rep. lég. de feu	"	"	100	5 août	1862	X Sales		153	511
Ducharme, Didac, et autres	"	"	203a 2r.	13 septembre	1869		11	117	511
Desmarais, Joseph	"	"	100	31 octobre	1877		26	283	511
Desrosiers, Joseph	"	"	40	22 août	1879		36	36	511
Désert, Antoine	Augm. N.-O. de Kildare	"	19a. 2r.	25 janvier	1672		16	182	513
Ducharme, F. X	Village de Kildare	"	5	12 septembre	1883	O Grants		117	513
Daily, Hugh	" "	"	5	26 octobre	1835	Q "		102	514
Dailie, Hugh	" "	"	5	25 novembre	1844	X "		287	514
Déziel, Isaac	" "	"	5	4 mai	1846	E "		289	514
Déziel, Louis Isaac	" "	"	5	14 "	"	" "		296	514
Desrosiers dit Lafrenier, Jos	" "	"	5	14 "	"	" "		297	514
Dixon, James	" "	"	2a. 2r.	14 "	"	" "		298	514
Dubault, Joseph	" "	"	12a.0r.30p.	14 "	"	" "		302	514
Daly, Hugh	" "	"	5	11 octobre	1848	G Sales		25	514
Dixon, James	" "	"	5	11 décembre	1854	BB Grants		50	514
Dixon, George	" "	"	5	11 "	"	" "		51	514
Dixon, Thomas	" "	"	5	11 "	"	" "		52	514
Dionne, Jean	Bungay	Kamouraska	100	21 janvier	1865	AH Sales		20	516
			100	8 mai	"	AJ "		73	516

Noms des concessionnaires	Cantons	Comtés	Acres	Date des lettres-patentes	Enregistré — Lettre	Enregistré — Page	Page de la liste imprimée
Dubé, Vincent	Ixworth	Kamouraska	100	3 août 1816	D Grants	271	517
Desjardins, Henri, les rep. lég. de	Bungay	"	100	21 mai 1886	48	109	517
Deschênes, P., les rep. lég. de et autres	"	"	100	8 octobre "	48	291	517
Dionne, Honoré	Ixworth	"	100	3 août 1816	D Grants	271	518
Déry, Pierre, jr	"	"	100	3 " "	" "	271	518
Dionne, Louis Marie	"	"	100	3 " "	" "	271	518
Dionne, Alexandre	"	"	100	3 " "	" "	271	518
Dionne, Germain, fils de Joseph	"	"	100	3 " "	" "	271	518
Dubé, Isaïe, ar	"	"	100	3 " "	" "	271	518
Dionne, Germain, jr	"	"	207	10 juin 1845	E Sales	107	519
Dionne, Honorable A	"	"	100	30 " 1883	38	174	519
Dubé, Clément, et J Thiboutot	"	"	50	27 mars 1889	56	69	519
Dumais, Marcel, et Bte Roy dit Desjardins	"	"	50	11 " 1890	59	213	519
Dubé, Pierre	"	"	59¾	18 avril "	59	294	519
Danjou, Stanislas	"	"	59⅜	18 " "	59	295	519
Danjou, Emile	"	"	100	3 août 1816	D Grants	271	519
Dessein dit St-Pierre, Joseph	"	"	200	30 janvier 1843	D Sales	191	519
Déry, Jean	"	"	75	26 mai 1890	60	70	520
Drapeau, Rémi, et autres	"	"	50	26 " "	60	69	520
Desjardins, Xavier	"	"	50	27 " "	60	71	520
Desjardins, Louis, et Ls. Paradis, jr	"	"	100	27 " "	60	72	520
Danjou, Joseph, et autres	Woodbridge	"	100	29 juillet 1862	X Sales	131	522
Dionne, Pierre	"	"	100	4 " 1861	16	39	522
Desjardins, Pierre	"	"	50	21 novembre 1873	23	23	522
Dionne, Pierre Dionne, Pierre, et Dionne, Hilaire	"	"	100	20 février 1889	56	1	523
Dionne, Pierre	"	"	100	22 mai "	56	190	523
Dionne, Achille	"	"	44½ 50	18 janvier 1890 13 février "	58 59	284 152	523 523
Dancause, Pierre	Arago	L'Islet	100	4 novembre 1885	37	292	525
Dion, Napoléon	"	"	100	14 mai 1887	37	352	525
Daniel, Sévérin	Ashford	"	45	13 " 1879	28	296	528
Duval, Louis Z	Augm. d'Ashford	"	200	26 juin 1855	L Sales	21	529
Duval, Louis	"	"	200	23 " 1856	" "	195	529
Duval, Narcisse	"	"	200	23 " "	" "	196	529
Duval, Wolfred	"	"	200	23 " "	M "	1	529
Duval, Charles	"	"	200	23 " "	" "	4	529
Dubé, Pierre	Casgrain	"	100	12 avril 1865	KK Grants	181	529
Dubé, Zéphirin	Casgrain	L'Islet	100	12 avril 1865	KK Grants	182	529
Dumas, Cyprien	"	"	100	15 août "	LL "	5	529
Duval, François	"	"	100	17 septembre 1866	MM "	29	530
Duval, Pierre	"	"	100	18 juin 1867	" "	59	530

Duval, Wolfred	"	"	200	23 "	"	M "	1	529	
Duval, Charles	"	"	200	23 "	"	" "	4	529	
Dubé, Pierre	Casgrain	"	100	12 avril	1865	KK Grants	181	529	
Dubé, Zéphirin	Casgrain	L'Islet	100	12 avril	1865	KK Grants	182	529	
Dumas, Cyprien	"	"	100	15 août	"	LL "	5	529	
Duval, François	"	"	100	17 septembre	1866	MM "	29	530	
Duval, Pierre	"	"	100	18 juin	1867	" "	59	530	
Dupont, Ovide	"	"	100	3 mars	1868	6	3	530	
Dupuis, Auguste	"	"	49	9 février	1876	25	260	530	
Dubé, Jérôme, fils	"	"	100	27 "	1878	20	223	530	
Dubé, Elzéar	"	"	100	25 janvier	1884	39	241	530	
Déchesne, Arthur Miville	"	"	57	24 septembre	1888	55	118	531	
Dubé, Joseph	Dionne	"	100	18 "	1865	LL Sales	12	531	
Dagnault, Jean-Bte., dit Laprise	"	"	100	12 "	1866	MM "	24	531	
Dupont, Xavier	"	"	100	17 décembre	1878	28	188	532	
Dupuis, Auguste	"	"	100	22 avril	1879	20	252	532	
Dupont, David	"	"	100	20 mars	1872	7	206	532	
Daval, Louis Zéphirin	Fournier	"	190	10 janvier	1880	36	85	534	
Daigle, Lucien	Garneau	"	100	25 novembre	1863	II Grants	234	534	
Daigle, Joseph	"	"	100	7 juin	1864	KK "	88	534	
Dubé, Joseph	Lafontaine	"	50	23 novembre	1863	II "	220	536	
Dubé, Raphaël	"	"	100	29 août	1866	AN Sales	61	537	
Daigle, Désiré	"	"	100	10 septembre	"	MM Grants	15	537	
Dubé, Anselme	"	"	100	23 novembre	1867	1	102	537	
Duval, Amable	"	"	102	11 janvier	1883	37	92	537	
Desbiens, Bernardin	Labarre	Lac St-Jean	200	17 novembre	1890	60	284	542	
Desbiens, Ernest	"	"	100	17 "	"	60	283	542	
Davis, Samuel	Augm. de Sherrington	Napierville	66a. 2r.	4 "	1876	27	33	673	
Destimauville, J. B	Aston	Nicolet	142a. 1r. 24 pds	17 février	1806	B Grants	451	675	
Destimauville, Marie J	"	"	200	17 "	"	" "	451	675	
Davie, George T	Hâvre de Québec	Lévis	7014p.a	19 mai	1879	4	160	555	
			93978 "	27 mars	1884	4	209	556	
Dubé, Antoine	Decalonnes	Maskinongé	111	7 juin	1886	48	141	559	
Drolet, Jean-Baptiste	"	"	180	28 mai	1888	55	5	559	
Dubé, Léonce	"	"	100	8 "	1889	56	162	559	
Desert, Jean-Bte	Augm. de Hunterstown	"	87	7 janvier	1868	1	187	560	
Darveau, Thomas	Hunterstown	"	21600	29 avril	1800	A Grants	165	560	
Darveau, Jacques	"	"	21600	29 "	"	" "	165	560	
Darveau, Louis	"	"	21600	29 "	"	" "	165	560	
Delisle, Pierre	"	"	21600	29 "	"	" "	165	561	
Delisle Hyacinthe	"	"	21600	29 "	"	" "	165	561	
Delisle, Hyacinthe, jr	"	"	21600	29 "	"	" "	165	561	
Dessalliers, Joseph, père	Peterborough	"	20	30 novembre	1882	30	215	561	
Dulac, Norbert, et Jos Brissette dit Cour	"	"	100	6 décembre	1889	58	239	562	
DelaGorgendière, Louis	Broughton	Mégantic	800	11 juillet	1832	L Grants	271	565	
Dallaire, Michel	"	"	100	24 octobre	1837	S "	159	565	
Denis, Etienne	"	"	100	24 "	"	" "	165	565	
Dussault, Jean-Bte	"	"	100	9 mars	1838	" "	233	565	
Delage, Jos	"	"	100	28 janvier	1839	T "	111	566	
Denan, Jean	"	"	100	28 "	"	" "	125	566	
DeVarennes, Etienne	"	"	100	4 février	"	" "	165	566	

Index Alphabétique—Suite

Noms des concessionnaires	Cantons	Comtés	Acres	Date des lettres-patentes	Enregistré Lettre	Enregistré Page	Page de la liste imprimée
Dion, Pierre	Broughton	Mégantic	100	19 octobre 1840	U "	295	567
Delisle, Urbain	"	"	100	1 juillet 1848	F Sales	378	567
Drouin, Magloire	"	"	200	13 " 1863	AB "	223	567
Doyon, Antoine	"	"	50	18 mai 1868	6	72	568
Doyon, Louis	"	"	100	19 novembre 1867	52	61	568
Donaldson, William	Halifax	"	1200	1 août 1802	A Grants	402	569
Dickson, William R	"	"	800	30 octobre 1821	E "	181	570
Duggan, James	"	"	100	5 décembre 1834	O "	273	571
Dudley, Robert	"	"	200	5 " " "	" "	271	571
Darby, James	"	"	100	20 " 1844	X "	285	571
Dennery, Thomas	"	"	100	15 janvier 1855	BB "	58	572
Donaghan, John	"	"	100	1 mars 1858	P Sales	68	572
Dusseau, Louis	"	"	100	11 novembre 1861	V "	95	573
Dubois, François-Xavier, jr	"	"	50	14 mars 1889	56	48	573
Dennery, Miles	Halifax Nord	"	50	4 septembre 1872	19	17	574
Demers, Antoine	"	"	50	10 février 1879	28	222	574
Dennery, Thomas	"	"	100	29 mai 1880	35	120	574
DeVilliers, Adèle, ép. de P. C. Peltier	Halifax-Sud	"	50	3 décembre 1861	V Sales	122	575
Dubois, Xavier	"	"	100	2 juillet 1863	AB "	188	575
Dussault, François	"	"	40	24 février 1885	45	257	576
Dubois, François-X	"	"	100	8 mars 1886	48	40	576
Duggan, Andrew	Inverness	"	1200	9 août 1802	A Grants	408	576
Drongham, Mathew	Halifax	"	1200	7 " " "	" "	420	570
DeTonnancour, P. J. G	"	"	800	16 octobre 1838	T "	33	571
Daly, Hon. Dom	Inverness	"	600	14 mai 1830	H "	235	577
Duff, Alexander	"	"	200	5 juillet 1834	O "	73	578
Dickson, Wm	"	"	100	19 " 1837	S "	25	579
Desroches, Jean	"	"	100	14 mars 1840	U "	21	579
Dawling, Francis	"	"	100	28 juillet 1845	X "	457	579
Devanny, Thomas	"	"	150	27 avril 1846	E Sales	286	580
Dimpsey, Thomas	"	"	100	25 août 1847	F "	115	580
Dempsey, James	"	"	200	4 janvier 1855	K "	69	581
Devany, Thomas	"	"	100	3 décembre "	L "	68	581
Dougherty, les rep. lég. de feu Wm	"	"	100	3 juillet 1863	AB "	195	583
Davidson, Robert	"	"	100	17 août "	AC "	38	583
Delaney, John, et Arch. Campbell	"	"	100	11 janvier 1864	AD "	67	583
Devany, Thomas	"	"	100	7 octobre "	AG "	90	583
Dempsey, Wm	"	"	100	10 " "	" "	100	583
Dusseau, Antoine	"	"	100	9 novembre 1865	AK "	78	584

Dubois, Joseph	Inverness	Mégantic	50	12 mai	1862	AM Sales	117	584
Demers, Julien	"	"	100	11 juin	"	" "	172	584
Dempsey, James	"	"	200	13 février	1868	3	47	584
Dick, William	"	"	100	14 mai	"	3	180	581

Devany, Thomas	"	"	100	7 octobre		AG "		90	583
Dempsey, Wm	"	"	100	10 "	"	" "		100	583
Dusseau, Antoine	"	"	100	9 novembre	1865	AK "		78	584
Dubois, Joseph	Inverness	Mégantic	50	12 mai	1862	AM Sales	117	584
Demers, Julien	"	"	100	11 juin	"	" "	172	584
Dempsey, James	"	"	200	13 février	1868	3	47	584
Dick, William	"	"	100	14 mai	"	3	180	584
Dick, Robert	"	"	100	15 "	"	3	191	584
Drolet, Jacques	"	"	100	20 février	1871	13	160	585
Drolette, Joseph	"	"	191	30 novembre	"	16	133	585
Drolet, Pierre Augustin	"	"	100	28 juin	1883	38	163	586
Drapeau, Frs	"	"	80	17 décembre	1887	52	123	586
Dubord, Louis	Ireland	"	1200	20 août	1802	A Grants	427	587
Dorion, Pierre	"	"	200	26 décembre	1833	N "	357	588
Duchesnay, Vve de J. B	"	"	1000	26 "	1834	O "	305	589
Desollier, Jérôme	"	"	100	23 mars	1852	AA "	73	590
Douglas, James	"	"	3600	22 septembre	1860	S Sales	87	591
			1200	22 "	"	" "	88	591
Douglas, Dr James	"	"	400	10 juin	1864	AF "	71	591
			1500	11 "	"	" "	75	591
Douglas, James	"	"	5715	20 octobre	"	AG "	121	591
			200	13 mai	1865	AI "	85	591
Dinning, George	"	"	100	13 janvier	1877	27	61	592
Douville, Louis	"	"	50	26 août	1878	28	89	592
Douville, J , épouse de E. Fortier	"	"	50	24 mars	1887	49	109	592
Doucette, Peter	Leeds	"	1200	14 août	1802	A Grants	421	592
Dobbin, William	"	"	188	19 janvier	1832	K "	365	594
Dawson, Wm	"	"	200	3 juin	1836	R "	7	595
Dillon, Richard	"	"	100	19 juillet	1837	S "	33	595
Davidson, John	"	"	500	4 novembre	1812	X "	117	596
Davidson, Wm	"	"	80a. 2r.	10 juillet	1858	P Sales	120	597
Daly, Daniel	"	"	140	6 juin	1862	W "	223	598
Donaghue, Michael	"	"	211	3 juillet	1863	AB "	196	598
Donaghue, James	"	"	149	17 août	"	AC "	41	598
Daly, Paul	"	"	142	29 juillet	1864	AF "	206	598
			89	14 avril	1869	10	194	599
Dunn, Andrew	"	"	200	29 janvier	1872	17	85	599
Daly, James	"	"	89	16 août	1876	27	12	599
Donaron, Alexandre	Nelson	"	400	21 avril	1804	B Grants	235	600
Dalmasse, Jean	"	"	400	21 "	"	" "	235	600
Dumas, Joseph	"	"	400	21 "	"	" "	235	600
Dumas, Jean-Bte	"	"	400	21 "	"	" "	235	600
Daily, John	"	Mégantic	400	21 "	"	B "	235	600
Dubuin, Frs	"	"	400	21 "	"	" "	235	600
Damien, Jacques	"	"	400	21 "	"	" "	235	600
Dasilva, dit Portugais, Frs	"	"	404	21 "	"	" "	235	600
Drolet, Marie	"	"	400	21 "	"	" "	235	601
Donavan, James	"	"	200	11 "	1855	K Sales	180	603
Delisle, Joseph, jr	Thetford	"	1200	10 novembre	1802	A Grants	477	605
Darveau, Jean-Bte	"	"	1200	10 "	"	" "	477	605
Darveau, Jean	"	"	1200	10 "	"	" "	477	605
Delisle, Joachim	"	"	1000	10 "	"	" "	477	605

Noms des concessionnaires	Cantons	Comtés	Acres	Date des lettres-patentes	Enregistré		Page de la liste imprimée
					Lettre	Page	
Delisle, George	Thetford	Mégantic	....54a. 2r.	27 novembre 1883	39	169	606
Delisle, Pierre	"	"	...150a 2r.	16 mars 1885	45	297	606
Drouin, Samuel	"	"	96	2 juin 1890	60	84	607
Drolet, Michel	Somerset	"	400	21 avril 1804	B Grants	253	607
Drolet, Joseph, sr	"	"	400	21 " "	" "	253	607
DeLanaudière, Charles	"	"	1000	21 " "	" "	253	608
Desilets, Jos	"	"	400	21 " "	" "	253	608
David, Jos	"	"	400	21 " "	" "	253	608
Dean, James	Nelson	"	200	3 février 1855	K Sales	124	603
Duflet, George	"	"	200	3 " "	" "	125	603
Dumas, Thomas	Somerset	"	400	21 avril 1804	B Grants	253	607
Deguise, Jacques	"	"	400	21 " "	" "	253	607
Dalmas, Vve de Pierre	"	"	400	21 " "	" "	253	607
Doucet, Jean	"	"	400	21 " "	" "	253	607
Delisle, Vve de Jos	"	"	400	21 " "	" "	253	607
DeCaraffe, J -Bte	"	"	600	27 décembre 1808	C "	264	609
Dupuis, Moïse, et R. Gagnon	"	"	200	25 mai 1848	F Sales	359	611
Davis, Wm	"	"	168	10 " 1859	Q "	75	611
Demers, Joseph	Augm. de Somerset	"	3	28 janvier 1861	T "	239	612
Dessin dit St-Pierre, Richard	"	"	20	29 mars 1862	W "	70	612
Dickson, James	"	"	56	9 mai 1864	AE "	204	613
Dussault, Etienne	"	"	7	15 septembre 1868	9	31	613
Dalglish, les rep. de James	"	"	100	22 décembre 1870	14	217	613
Doucet, Modeste	Somerset-Sud	"	100	23 juin 1869	11	59	614
Doucet, Joseph	"	"	108a. 2r.	24 " "	11	62	614
Duperré, Henri B	"	"	...97a. 2r.	30 octobre 1871	16	99	614
Deal, Adam	Dunham	Missisquoi	834 3/5	2 février 1796	A Grants	10	616
Davis, Orin	"	"	100	27 juillet 1838	B Sales	283	617
Darbé, Benoni	"	"	25	22 décembre 1853	J "	144	618
			50	4 mai 1867	AP "	44	620
Dougherty, Arthur	Farnham	"	50	14 " 1857	N "	26	625
Dunham, Solomon	Stanbridge	"	1000	1 septembre 1801	A Grants	243	627
Douglass, Thomas	"	"	800	1 " "	" "	243	628
Dale, Jane, veuve de Wm. Breakey	"	"	100	28 octobre 1863	AC Sales	189	631
Davis, Ira	"	"	50	19 avril 1864	AE "	124	631
Demers, Jean-Baptiste	"	"	45	10 mars 1882	30	53	632
Duhamel, François	"	"	50	25 mai "	30	124	632
Ducheneau, Joseph	"	"	100	6 " 1867	AP Sales	58	632
Daly, James	Chertsey	Montcalm	100	5 septembre 1862	X "	212	633
Daly, Luke	Chertsey	Montcalm	100	10 septembre 1876	X Sales	215	633
Daly, Alexandre, jnr	"	"	100	10 " "	" "	216	633
Daly, John Hugh	"	"	100	10 " "	" "	217	633
Dupuis, Jos	"	"	100	22 octobre 1863	AC "	171	633
Delany, John	"	"					

Ducheneau, Joseph	"	"	100	6 "	1867	AP Sales	58	632	
Daly, James	Chertsey	Montcalm	100	9 septembre	1862	X "	212	633	
Daly, Luke	Chertsey	Montcalm	100	10 septembre	1876	X Sales	215	633	
Daly, Alexandre, jnr	"	"	100	10 "	"	" "	216	633	
Daly, John Hugh	"	"	100	10 "	"	" "	217	633	
Dupuis, Jos	"	"	100	22 octobre	1863	AC "	171	633	
Delany, John	"	"	100	23 février	1866	AM "	11	633	
Dugas, Edward	"	"	191	3 août	"	AN "	1	633	
Dupuis, David	"	"	100	20 novembre	1868	9	119	634	
Dredge, Thomas	"	"	92	21 août	1869	12	95	634	
Desilets, Stanislas	"	"	94	2 septembre	"	11	111	634	
Daly, Alexander	"	"	100	26 novembre	1872	19	62	634	
Dredge, Thomas	"	"	100	3 janvier	1873	19	81	634	
Desilets, Prosper	"	"	100	27 "	"	21	24	634	
			100	20 mai	1874	23	123	635	
Daviaux, Clément	"	"	174	8 octobre	"	23	213	635	
Daviaux, Napoléon	"	"	64	8 "	"	23	214	635	
Dusablé, Joseph	"	"	100	30 janvier	1875	25	22	635	
Dusablé dit Lévesque, Antoine	"	"	170	23 août	1879	36	38	635	
Dulong, Lambert	"	"	100	26 "	1884	43	18	636	
Doomsday, George	Kilkenny	"	100	21 février	1835	O Grants	491	639	
Dunbar, Thomas	"	"	115	7 juillet	1836	R "	19	639	
Dixon, Wm. (sergent)	"	"	180	8 février	1840	T "	461	640	
Denis, Jean-Bte	"	"	200	10 septembre	"	U "	261	640	
Delisle, Joseph	"	"	100	25 février	1845	X "	329	640	
Dunford, Thos	Chester	Arthabaska	1200	17 juillet	1802	A "	376	67	
DeTonnancourt, Jos. M	Acton	Bagot	1200	22 "	1806	C "	19	99	
DeRouville, Hertel	"	"	2000	5 "	1831	K "	74	99	
D'Orsennens, Comte Gustave d'Odet (ile du lac Drolet dans le dit lac)	Gayhurst	Beauce	42a. 2r	17 mai	1882	30	121	116	
Davidson, Alex., par sa vve, Alice McGaretty	Linière	"	180	29 août	1854	AA Grants	259	122	
Dunn, William	"	"	71¼	23 juillet	1873	AF Sales	190	125	
			47¾	29 août	"	AG "	12	125	
Dumontier, P., par son épouse, Dame Victoire Fradet	Ashuapmouchouan	Chicoutimi	100	4 novembre	1881	32	208	250	
Duchêne, Hippolyte	Chicoutimi	"	50	30 septembre	1886	48	280	275	
Duberger, Edouard, par son épouse, Marie Morin, et autres	Village de Chicoutimi	"	3	16 février	1863	AA Sales	160	282	
Dumas, A., par sa veuve, Dame E. Simard	Villaga d'Hébertville	"	5a. 18p.	7 novembre	1883	39	147	289	
Dumontier, Pr., par son épouse, Vic. Fradette	Parent	"	261	13 mai	1886	48	97	300	
Duchêne, Xéno, par sa veuve, Dame Virginie Ouellet	Signai	"	75	21 novembre	1889	59	46	307	
Descôteau, J.-Baptiste, par son épouse, Cla. Malouin dit Rinfret	Hereford	Compton	145	28 juillet	1869	11	80	344	
DeLanaudière, Marguerite	Armagh	Bellechasse	1013	22 janvier	1838	B Sales	207	149	
D'Aarosbile, Pierre Girard	Cox	Bonaventure	17	19 septembre	1862	Z "	21	182	
Dugas, Hubert, par sa veuve, Pélagie Bernard, et les rep. lég. de feu	Maria	"	95	29 mars	"	W "	69	194	
Day, John, père	Nouvelle	"	36	22 septembre	1874	22	235	207	
Denning, John R	Bolton	Brome	200	7 mai	1855	K Sales	196	217	

Noms des concessionnaires	Cantons	Comtés	Acres	Date des lettres-patentes	Enregistré — Lettre	Enregistré — Date	Page de la liste imprimée
Doré, A., par sa veuve, Marie Adélaïde alias Adée Boily	Caron	Chicoutimi	50	16 février 1885	45	142	266
Desbiens, Pierre	Charlevoix	"	89	15 octobre 1883	39	66	268
Duranceau, Flavien, par sa veuve, Dame Marguerite Levasseur alias Carmel	Hereford	Compton	140a. 2r.	12 novembre 1879	36	73	344
Duval, Nicolas, snr	Buckland	Dorchester	409a.3r.8p.	26 " 1806	C Grants	65	368
Davidson, Arthur, par sa vve, Eleanor Bernie	Durham	Drummond	12700	5 avril 1815	D "	74	397
Drolet, J., par sa veuve, A. Thibault	Grantham	"	100	25 mai 1885	46	2	407
Davis, Léon, par sa veuve, Angelina Leggo	Douglas	Gaspé	77	27 décembre 1860	T Sales	153	444
Déroche, Augustin	Nelson	Mégantic	200	9 janvier 1855	K "	101	603
Decker, Lynde W., par sa veuve, Celucia Savage	Stanbridge	Missisquoi	70	19 " 1865	AH "	18	631
Desnoyers, André	Kilkenny	Montcalm	100	1 mars 1845	X Grants	315	640
Dugas, Nazar	"	"	100	16 décembre 1846	E Sales	369	641
Dolbecque, Joachim	"	"	100	22 août 1848	Y Grants	445	641
Dunbar, John	"	"	80	30 mars 1853	AA "	210	641
Dufault, Narcisse	"	"	50	11 janvier 1855	K Sales	104	641
Dufault, Pierre	"	"	50	18 septembre "	L "	59	641
Déroche, André	"	"	50	18 " "	" "	60	641
Dowe John	"	"	100	9 mai 1859	Q "	72	641
Day, Charles	"	"	100	10 février 1860	R "	50	642
Duval, Joseph	"	"	100	15 septembre 1863	AC "	85	642
Day, James	"	"	200	4 mai 1865	AJ "	63	642
Dufresne, Louis	"	"	60	17 janvier 1871	13	146	642
Dallaire, Joseph	"	"	50	18 octobre 1883	39	93	643
Désormiers, Casimir	"	"	50	21 janvier 1885	45	85	643
Désormiers, Alfred	"	"	50	21 " "	45	86	643
Désormiers, Moise	"	"	50	28 septembre 1885	46	159	643
Dugas, Philémon	Rawdon	"	100	5 juillet 1831	K Grants	94	645
Day, Thomas	"	"	100	5 " "	" "	68	645
Dugas, Joseph	"	"	100	2 mai 1832	L "	175	645
Donoughue	"	"	100	5 juillet 1831	K "	56	645
Drought, George	"	"	100	22 mai 1832	L "	125	646
Drought, Wm	"	"	100	28 avril 1834	O "	19	647
Drought, Robert	"	"	100	28 " "	" "	17	647
Drought, Thomas	"	"	100	28 " "	" "	15	647
Daly, John	"	"	100	27 février 1835	" "	421	647
Daly, James	"	"	100	27 " "	" "	435	647
Dowler, Andrew	"	"	100	31 août 1836	R "	79	649

Draught, Frederick Wm	Rawdon	Montcalm	300	10 mars 1835	O Grants	471	648
Dawler, Andrew	"	"	100	3 juin "	P "	273	648
Duffy, James	"	"	100	3 septembre "	Q "	21	648
Davie, James	"	"	100				

Daly, John	"	"	100	27 "	1836	"	"	435	647
Daly, James	"	"	100	31 août	1836	R	"	79	649
Dowler, Andrew									

Draught, Frederick Wm	Rawdon	Montcalm	300	10 mars	1835	O Grants		471	648
Dawler, Andrew	"	"	100	3 juin	"	P "		273	648
Duffy, James	"	"	100	3 septembre	"	Q "		21	648
Davie, James	"	"	100	3 "	"	" "		67	648
Donoghoe George	"	"	100	3 "	"	" "		11	648
Donoghoe, Henry, jr	"	"	100	17 novembre	1836	S "		187	650
Drew, George	"	"	100	20 décembre	"	" "		221	650
Dawson, Henry	"	"	200	29 "	1841	W "		151	650
Dupuis, Charles	"	"	100	25 mars	1844	X "		175	651
Daigle, Alexander	"	"	100	7 septembre	"	" "		255	651
Daly, Luke	"	"	100	12 mars	1845	" "		353	651
Daly, Alexander	"	"	100	6 mai	1847	Y "		329	651
Duffy, Mark	"	"	100	25 janvier	1855	K Sales		109	652
Duquette, Michel	"	"	50	14 mai	"	L "		6	652
Dandurand, François	"	"	100	4 juillet	"	" "		24	652
Duffy, Mark	"	"	100	8 février	1858	P "		51	652
Daly, Hugh	"	"	50	27 "	1863	AA "		176	653
Dupuis, Joseph	"	"	100	3 juin	"	AB "		120	653
Daly, Hugh	"	"	100	7 avril	1866	AM "		77	653
Déchêne, Joseph	"	"	100	28 août	1869		11	105	653
Daly, Luke	Village de Rawdon	"	10	8 avril	1847	F Sales		58	655
Daly, James	"	"	11a.3r.20p	13 "	"	" "		73	655
Daly, Hugh	"	"	17a.0r.15p 7a.1r.23p	25 septembre 27 décembre	"	K Sp. Grts F Sales		157 274	655 655
Darwin, Jedediah, H	"	"	8 2	17 juin 9 février	1848 1852	" " H "		384 122	656 656
Daly, James	"	"	4	9 "	"	" "		141	656
Deviault, Clément	Wexford	"	87	23 "	1872		16	204	657
Desève dit Decari, J	"	"	100	6 juin	1873		21	122	657
Dusablé, David	"	"	127	30 décembre	1880		36	248	657
Duval, Lagloire	"	"	200	30 "	"		36	250	657
Daoust, Moïse	"	"	181	10 "	1886		49	49	657
Daviau, Joseph	"	"	196	24 mars	1887		49	118	657
Desjardin, Frédéric	"	"	100	12 août	1871		16	53	657
Dion, Jean-Baptiste	Ashburton	Montmagny	227	11 mai	1885		45	290	660
Dubé, Anselme	Montminy	"	50	9 octobre	1868		7	69	663
Dagnault, Paul	"	"	82	9 "	"		7	72	663
Delagrave, Honoré	"	"	82	16 "	"		7	77	663
Dagnault, Frs X., dit Laprise	"	"	82	16 "	"		7	71	663
Des Trois-Maisons dit Picard, Jos	"	"	50	1 février	1871		13	153	664
Dagnault alias Laprise, Jérôme	"	"	82	24 avril	"		7	164	664
Dion, Eusèbe	"	"	50	19 janvier	1872		16	163	664
Dubé, Etienne	"	"	50	3 "	"		7	241	664
Delagrave, Napoléon	"	"	37	26 "	1880		20	285	665
Dion, Joseph	"	"	50	16 août	1882		37	75	665
Dubé, Alphonse	"	"	100	12 "	1887		37	363	665
Dagneau dit Laprise, Godfroi	"	"	7	24 avril	1889		56	132	665
Dugal, S., et Dugal, L	Patton	"	100	27 février	1880		20	287	666

Noms des concessionnaires	Cantons	Comtés	Acres	Date des lettres-patentes	Enregistré: Lettre	Enregistré: Page	Page de la liste imprimée
Dugal, Lucien	Patton	Montmagny	100	20 août 1890	53	154	667
Dion, Fortunat	Par. de l'Assomption	"	531,960pds	12 mai 1887	4	230	667
Dunn Timothy H.,Frs.Gourdeau et Wm Home	Par. St-Jean, Ile d'Orl.	Montmorency	20,600 p.a. / 27,447 p.a.	8 novembre 1873 / 3 juillet 1878	4 / 4	96 / 142	668 / 668
Deguire dit Larose, Jos., sr	Ripon	Ottawa	209	31 mai 1861	U Sales	128	776
Destimauville, J. B., jr	Aston	Nicolet	295	17 février 1806	B Grants	451	675
Destimauville, Jos	"	"	200	17 " "	" "	451	675
Destimauville, Margaret	"	"	200	17 " "	" "	451	675
Dusseau, Joseph	"	"	200	22 novembre 1854	I Sales	277	677
Devany, Thos, par son épouse, Ann Welch	"	"					677
Demers, Damase	"	"	200	28 juin 1864	AF "	121	677
Desfossés, Alexis	"	"	100	22 " 1868	6	139	677
Désilets, David	"	"	148	22 décembre 1870	13	118	677
Desruisseau, Louis	"	"	200	12 " 1872	18	106	677
Desruisseau, J.-Bte	"	"	200	12 " "	18	107	677
Désilets, François, père	"	"	200	20 janvier "	26	136	677
Dupaul, François	"	"	200	15 " 1880	36	95	677
Descoteau, François	"	"	200	19 juillet 1882	30	154	677
Desfossés, Alexis, les rep. lég. de	"	"	200	14 octobre "	30	179	678
Déruisseau, Clovis	"	"	73a. 2r.	7 décembre 1883	39	187	678
Desruisseau, Nérée	"	"	66	7 " "	52	110	678
Desruisseaux, Jean-Bte	"	"	66	7 " "	52	111	678
Douglass, A. G	Augm. d'Aston	"	934 / 500	31 mai 1824 / 13 décembre 1836	F Grants / R "	479 / 215	678 / 678
Désilets, Calixte	" "	"	200	3 mai 1880	36	155	679
Doucet, Jean, les rep. lég. de	" "	"	200	19 février 1886	48	6	679
Dussureault, Godfroy	Blandford	"	210	30 avril 1823	E Grants	397	681
Demers, Louis	"	"	210	30 " "	" "	397	681
Demers, Augustin	"	"	210	30 " "	" "	397	681
Dionne, Joseph	"	"	210	30 " "	" "	397	681
Demers, François	"	"	210	30 " "	" "	397	681
Demers, Joseph	"	"	210	30 " "	" "	397	681
Demers, Jérémie	"	"	203	30 " "	" "	397	681
Demers, Ulderic	"	"	221	30 " "	" "	397	681
Dumas, Jean-Bte	"	"	210	30 " "	" "	397	682
Depré, Marcel	"	"	210	30 " "	" "	397	682
Duval, Alexis	"	"	210	30 " "	" "	397	682
Demers, Willibran	"	"	210	30 " "	" "	397	682
Duffeau, Pierre	"	"	210	30 " "	" "	397	682

Descoteau, Jean-Bte	Blandford	Nicolet	210	30 avril 1823	E Grants	397	683
Debigarré, Martin	"	"	1200	1 décembre 1808	C "	230	683
Ducharme, Joseph	Maddington	"	100	10 janvier 1884	N "	369	684
Deshaies, Joseph	"	"	100	10 octobre 1863	AC "	129	684

1846.

Duval, Alexis	"	"	"	210	30	"	"	"	"	397	682
Demers, Willibran	"	"	"	210	30	"	"	"	"	397	682
Duffeau, Pierre	"	"	"	210	30	"	"	"	"	397	682

Descoteau, Jean-Bte	Blandford	Nicolet	210	30 avril	1823	E Grants		397	683
Debigarré, Martin	"	"	1200	1 décembre	1808	C "		230	683
Ducharme, Joseph	Maddington	"	100	10 janvier	1884	N "		369	684
Deshaies, Joseph	"	"	100	10 octobre	1863	AC "		132	684
Dumas, Joseph	"	"	50	28 "	"	" "		190	685
Dubois, Léandre	"	"	100	28 "	"	" "		191	685
Dorval, Alexandre	"	"	50	14 juin	1872		18	90	685
Deshaies, Joseph	"	"	50	16 février	1874		23	57	685
Deshayes, Jean-Baptiste	"	"	200	18 juin	"		23	161	585
Dubois, Livin	"	"	100	19 "	"		23	162	685
Désilets, Frs., fils de Louis	"	"	50	19 "	"		23	165	685
Dureau, David, fils	"	"	50	21 "	1889		56	232	855
Doucette, Joseph	"	"	50	21 "	"		56	233	685
Deshays, Ant., fils d'Antoine, les rep. lég. de	"	"	100	10 "	"		56	279	685
Delage, Michel	Aumond	Ottawa	200	26 avril	1881		32	59	689
Danis, Félix	"	"	70	16 février	1883		38	49	689
			64	8 juillet	1885		46	70	689
Dagenais, Alexandre	"	"	100	24 février	1886		48	12	690
Daigneau, Moïse	"	"	187	13 août	1889		58	83	690
Deschamps, François	"	"	100	26 juin	1890		60	98	690
Day, Samuel	Aylwin	"	200	30 avril	1867	AP Sales		36	691
Dack, David	"	"	81	15 mai	"	" "		94	691
			81	18 avril	1871		15	92	692
Dunning, Hiram	Bouchette	"	231	15 septembre	1865	AK Sales		62	694
Dunning, George A	"	"	128	15 "	"	" "		63	694
Dunning, Hiram S	"	"	369	15 "	"	" "		64	694
Denomer, Jean-Baptiste	"	"	100	19 février	1881		36	286	695
Daigneau, Olivier	"	"	100	12 août	1889		58	79	696
David, Jean-Bte	"	"	136	2 septembre	1882		30	4	697
David, Joseph	"	"	34	31 août	1883		38	252	697
David, Jos. G	Bowman	"	46	28 janvier	1885		42	101	697
Dunning, Abijah, sr	Buckingham	"	1183	22 "	1803	B Grants		19	699
Dunning, Abijah, jr	"	"	1151	22 "	"	" "		19	699
Donneley, Robert	"	"	200	24 octobre	1831	K "		283	700
Dewer, Duncan	"	"	200	24 "	"	" "		287	700
Donelly, Amos	"	"	200	9 août	1832	M "		46	700
Dewar, John	"	"	200	26 décembre	1833	N "		355	700
Dale, Daniel	"	"	200	21 octobre	1834	O "		147	701
Devine, Adam	"	"	200	21 "	"	" "		155	701
Dewar, Peter	"	"	200	24 mai	1836	R "		5	701
Dempsey, John	"	"	200	13 mars	1837	" "		311	702
Donaldson, George	"	"	100	11 janvier	1845	E Sales		50	702
Dodge, Lavinia	"	"	100	24 juin	"	" "		116	702
Donnelley, Edward	"	"	100	21 "	1852	AA Grants		93	702
Donaldson, Wm	"	"	100	4 décembre	1854	K Sales		16	702
Davidson, David	"	"	100	4 "	"	" "		34	702
			100	4 janvier	1855	" "		71	702
Donaldson, Shaswood	"	"	100	29 décembre	1863	AD "		49	703
Donaldson, John S	"	"	100	1 mai	1867	AP "		41	704

1817

Noms des concessionnaires	Cantons	Comtés	Acres	Date des lettres-patentes	Enregistré Lettre	Enregistré Page	Page de la liste imprimée
Donalson, Rob., ép. de Melesia Parcher	Buckineham	Ottawa	100	31 mai 1870	14	18	705
Donalson, George Angus	"	"	200	19 septembre "	14	147	705
			100	22 mars 1871	15	69	705
Devaney, Adam	"	"	200	15 " 1883	31	246	706
Donaldson, Melissa, ép'se de R. Donaldson	"	"	100	29 novembre 1878	29	190	706
David, Joseph	Cameron	"	185	3 mars 1860	R Sales	65	707
Doherty, Charles	"	"	115	16 août 1877	27	153	707
Desjardins, Manizpe	Clyde	"	100	12 février 1885	45	132	709
Demers, Odilon	"	"	202	9 avril 1889	58	171	709
Dyke, James	Denholme	"	248a. 2r.	28 novembre 1871	17	32	710
Deziel, George, les rep. lég. de	"	"	79a. 2r.	28 " 1884	42	53	710
Dumais, Zoël	Duhamel	"	400	31 janvier 1890	59	126	712
Dumais, Paul T. C	"	"	500	31 " "	59	125	712
Durill, Henry, les rep. lég. de feu	Eardley	"	100	19 mars 1849	G Sales	66	713
Delorme, Julien	"	"	100	18 juillet 1860	S "	21	713
Davis, Wyman C	"	"	100	10 avril 1848	F "	339	713
Delemore, Henry, les rep. lég. de feu	"	"	100	18 juin 1861	U "	156	714
Doyle, James	"	"	300	6 mars 1862	V "	228	714
Dailey, Richard, les rep. lég. de feu	"	"	100	4 juillet 1864	AF "	148	715
Delmore, James	"	"	100	10 janvier 1866	AK "	201	715
Davis, James	"	"	100	25 juin 1872	17	207	716
Davis, Richard	"	"	200	7 " 1876	24	286	717
Devlin, Charles	"	"	100	19 août 1878	29	17	717
Daniel, Stanislas	Egan	"	100	19 mai 1879	36	222	718
D'Amour, Dea	"	"	100	19 juillet 1882	30	158	719
Danis, Gabriel	"	"	100	10 juin 1884	34	140	719
Desrivières, François	"	"	100	15 octobre 1886	48	294	720
Donohoe, Patrick	"	"	70	5 décembre 1887	50	112	720
			72	5 " "	50	113	720
Desrivières, Eustache	"	"	100	29 juillet 1888	55	61	720
Danis, Israël	"	"	50	20 mars 1889	56	59	720
Desjardins, Benjamin	"	"	140	8 avril "	56	93	720
Danis, François	"	"	100	30 janvier 1890	59	123	721
Desrochers, Pierre	"	"	150	26 juin "	60	97	721
Desrochers, Damase	"	"	150	13 août "	60	179	721
Desbarats, Israël	Hartwell	"	100	26 mai 1874	23	130	722
Daoust, Léon	"	"	38	13 janvier 1885	45	82	722
Dechatlin, Damase	"	"	40	2 juin 1886	48	128	722
Dyke, James	Hincks	"	53	3 décembre 1866	AO Sales	72	723

Delorge, Alexis	Hinks	Ottawa	294	25 octobre 1875	25	180	723
Dunlop, Gabriel	Hull	"	200	21 septembre 1827	GG Grants	281	726
Dunlop, William	"	"	200	21 " "	" "	281	726
Dailey, Richard, sr	"	"	100	5 juillet 1831	K "	64	726

Dechatlin, Damase	"	"	40	2 juin	1866		48	128	722
Dyke, James	Hincks	"	53	3 décembre	1866	AO Sales		72	723

Delorge, Alexis	Hinks	Ottawa	204	25 octobre	1875		25	180	723
Dunlop, Gabriel	Hull	"	200	21 septembre	1827	GG Grants		281	726
Dunlop, William	"	"	200	21 "	"	" "		281	726
Dailey, Richard, sr	"	"	100	5 juillet	1831	K "		64	726
Dailey, Michael	"	"	100	5 "	"	" "		58	726
Dailey, Edward	"	"	100	5 "	"	" "		72	727
Dailey, Richard, jr	"	"	100	5 "	"	" "		98	727
Day, Charles	"	"	89	9 avril	1836	A Sales		427	728
Dailey James	"	"	100	5 novembre	1846	E "		437	728
Duchesnay, l'hon. Ant. Juchereau, les rep. lég. de feu	"	"	100	17 février	1847	Y Grants		297	728
Daley, Michael	"	"	100	18 octobre	1858	P Sales		161	729
Dailey, Bryan	"	"	100	20 juillet	1860	S "		27	729
Downey, Morris	"	"	100	27 "	"	" "		35	729
Daily, Richard, jr	"	"	100	21 septembre	"	" "		84	729
Daily, Owen	"	"	100	16 décembre	"	T "		119	729
Daily, Thomas	"	"	100	9 "	1861	V "		135	730
Doyle, James	"	"	200	7 mars	1862	W "		35	730
			100	7 "	"	" "		36	730
Dolan, Michael	"	"	100	16 juin	"	X "		9	730
Devy, Patrick	"	"	100	7 avril	1864	AE "		54	731
Davis, Paul	"	"	100	2 "	1863	AA "		221	731
Dean, Thomas	"	"	100	1 "	1865	AH "		215	732
Darby Joseph, par sa vve, Elizabeth Holmes	"	"	200	28 août	"	AK "		8	733
Daisy, Catherine, veuve de James Greehan	"	"	100	20 janvier	1866	AL "		56	733
Doyle, Martin	"	"	100	25 septembre	"	AN "		143	733
Dean, Edward	"	"	100	19 décembre	"	AO "		101	733
Donnelly, Horace	"	"	100	30 juin	1868		1	236	734
Davis, Wm., les rep. lég. de	"	"	200	3 "	1870		14	22	735
Dunlop, James	"	"	100	6 avril	1875		24	53	736
Dougherty, Robert	"	"	8a. 1r.	14 juin	1882		31	117	736
Dean, Anthony	"	"	100	2 septembre	1884		42	17	736
DeRochblave, Hon. Pierre	Bristol	Pontiac	1000	10 mars	1836	Q Grants	"	444	818
Dufour, Jules	Somerset-Sud	Mégantic	100	4 mai	1872		18	52	614
Dumoulin, Jules	Ile de la Chaudière	Ottawa	9a. 2r.	20 avril	1881		32	66	737
Dyonnet, Clémence	Joly	"	118	8 "	1885		45	334	737
Dyonnet, Ulysse	"	"	½a	27 août	1887		52	44	737
Dunsmore, Eliphalet	Lochaber	"	200	17 février	1835	O Grants		387	740
Dole, John	"	"	100	17 "	1846	E Sales		238	741
Dent, Lionel	"	"	100	23 juillet	1858	P "		139	742
Dent, John	"	"	100	6 novembre	"	" "		183	742
			100	26 "	1860	T "		99	742
Dogherty, Patrick	"	"	50	10 mai	1861	N "		89	742
Dole, William M	"	"	100	19 "	1863	AB "		73	743
Dole, John M	"	"	100	11 avril	1864	AE "		72	743
Dent, Lionel	"	"	90	11 "	"	" "		76	743
Dent, Joseph	"	"	160	1 septembre	1865	AK "		26	744
Dent, John, sr	"	"	100	1 mars	1867	AL "		193	744
Dumouchelle, François	"	"	200	19 juin	"	AP "		164	744

Noms des concessionnaires	Cantons	Comtés	Acres	Date des lettres-patentes	Enregistré		Page de la liste imprimée
					Lettre	Page	
Dent, John, jr	Lochaber	Ottawa	200	18 décembre 1867	1	165	745
Dent, Lionel	"	"	100	16 octobre 1868	8	182	745
Dent, John, snr	"	"	50	27 novembre 1878	29	185	746
Deshêtre, les rep. lég de Ferdinand	"	"	50	21 février 1882	30	35	746
Dogherty, Martin	"	"	100	7 décembre 1883	33	217	746
Déresiers, André, père	"	"	100	3 janvier 1884	39	207	746
Denis, François	"	"	100	3 " "	34	210	746
Dawson, Samuel	Augm de Lochaber	"	1212	24 août 1832	M Grants	134	746
Dallaire, Alexandre	" "	"	100	6 décembre 1882	30	225	747
Doucet, Lucie, vve de Jos. Normand	Loranger	"	177	20 janvier 1888	52	204	748
Dyke, James	Low	"	242	25 juillet 1863	AC Sales	4	749
Daly, Joseph	"	"	200	13 novembre 1865	AK "	96	749
Dyke, James	"	"	100	24 " "	" "	124	749
			200	26 avril 1866	AM "	102	749
Driscoll, Florence	"	"	100	22 mai 1841	15	118	750
Dempsey, John	"	"	100	18 août 1879	35	21	751
Driscoll, les rep. lég. de Denis	"	"	200	5 décembre "	35	56	752
Driscoll, Daniel	"	"	100	5 " "	35	58	752
Daly, Eugène	"	"	100	11 juin 1884	34	107	752
Daniel, Stanislas	Kensington	"	194	11 mai 1875	24	76	738
Doherty, Michael, et H. Murphy	Lochaber	"	200	18 août 1845	X Grants	469	741
Daly, Martin	Low	"	100	29 mars 1876	24	248	751
Daly, Carroll	"	"	100	30 août 1883	33	97	752
Daly, Michael	"	"	57	11 septembre 1886	47	185	753
Doran, John	"	"	209	11 août 1887	50	60	753
Daly, Timothy	"	"	200	12 janvier 1888	50	151	753
Dupont, Alexandre	Lytton	"	100	28 février 1890	59	183	753
Desjardins, Herménégilde	Marchand	"	105	8 avril 1889	56	96	754
Denis, Alexandre	"	"	248	13 novembre "	59	19	754
Denis, Philéas	"	"	123	27 janvier 1890	59	117	754
Dunkin, James	"	"	300	28 décembre 1860	T Sales	157	756
Dunkin, William L	Masham	"	100	10 août 1871	15	165	760
Dunkin, James	"	"	100	10 " "	15	166	760
Dunkin, William Leslie	"	"	100	17 avril 1880	35	96	761
Dunkin, Thomas B	"	"	200	19 février 1886	47	80	762
Draper, Thomas	Northfield	"	226	30 mars 1867	AL Sales	242	766
Duffy, Edward	"	"	205	17 août 1870	14	89	766
Draper, John	"	"	226	26 " "	14	103	766
Daniell, James	Ponsonby	"	303	22 novembre 1881	31	28	768

Dovilèle, Gabriel	Ponsonby	Ottawa	125a. 2r.	27 octobre 1882	39	124	768
Danis, Alfred	"	"	51a. 2r.	24 février 1885	42	125	768
Donaldson, George R. J	Portland	"	106	23 mai 1872	17	185	770
	"	"	100	28 octobre 1873	23	53	770

Draper, John	"	"	226	26 "	"		14	103	766
Daniell, James	Ponsonby	"	303	22 novembre	1881		31	28	768
Dovilèle, Gabriel	Ponsonby	Ottawa	125a. 2r.	27 octobre	1882		39	124	768
Danis, Alfred	"	"	51a. 2r.	24 février	1885		42	125	768
Donaldson, George R. J	Portland	"	100	23 mai	1872		17	185	770
Davidson, John McClatchie	"	"	100	28 octobre	1873		22	42	770
Derouin, Jean-Bte	"	"	82	7 décembre	1883		39	190	773
Dubois, Nazaire	"	"	58	3 janvier	1884		39	211	773
Dodge, Wm	"	"	200	10 février	1885		42	110	774
Davidson, Thomas	"	"	200	26 "	"		42	144	774
Desormeau, Elie	"	"	187	7 mai	"		45	377	774
Diopelle, Elie	"	"	42	15 juin	1887		49	253	774
Deslauriers, Camille	Portland-Est	"	100	1 avril	1890		59	260	775
Dowler, John	Portland-Ouest	"	37	22 novembre	1887		50	99	775
Davidson, John McLatchie	"	"	50	30 avril	1890		54	226	776
Davidson, Hugh Barry	"	"	50	30 "	"		54	227	776
Deveau, Joseph	Alton	Portneuf	100	10 juin	1845	E Sales		101	873
Douville Zéphirin	"	"	100	28 mars	1846	" "		266	873
Dufresne, François	"	"	200	13 avril	"	Y Grants		109	873
Dorée, Sophie, ép. d'André Guenest	Ripon	Ottawa	131	26 août	1868		9	6	777
Dupuis, Narcisse	"	"	65	9 novembre	"		9	94	777
Dupont, Sylvain	"	"	79	23 juillet	1869		11	76	777
De Cœur Jean-Baptiste	"	"	100	30 mars	1870		11	241	777
			75	22 "	1872		18	10	778
Deggire, François	"	"	82	21 décembre	"		21	4	778
Deschamp, Joseph	"	"	135	17 mars	1879		28	240	779
Deguise, Honoré	"	"	100	9 mai	1882		30	113	779
Desrosiers, Maxime	"	"	100	29 novembre	1884		45	28	779
Dechatlin, George	"	"	68	10 octobre	1885		46	169	779
De Guire dit Larose, Alexis	"	"	87	2 juin	1886		48	133	779
Derouin, Maxime	"	"	52	2 novembre	"		49	7	779
Dunlop, John	Rivière Ottawa	"	127a. 2r.	14 juillet	1870		14	74	781
Demers, Jean-Baptiste	Suffolk	"	100	30 juin	1875		25	138	782
Dinelle, Emeric	"	"	100	26 octobre	"		25	185	782
Dinelle, Paul	"	"	104	27 juillet	1881		32	133	782
Dole, Jules	"	"	194	17 septembre	1885		42	371	783
Davis, Robert	Templeton	"	100	24 août	1832	M Grant		150	785
Dunlop, John	"	"	100	24 "	"	" "		172	785
Dunning, Lewis	"	"	230	8 février	1847	F Sales		14	7-6
Davidson, Joseph	"	"	100	20 septembre	1852	H "		268	787
Dwire, Darby	"	"	100	4 juillet	1862	X "		54	788
Dooley, John	"	"	100	6 mai	1863	AB "		29	788
Dwyer, Patrick	"	"	100	17 septembre	1866	AN "		111	790
Dunning, William H	"	"	100	14 mars	1867	AO "		143	790
Darby, Charles	"	"	100	30 avril	"	AP "		33	790
Dinsmore, Mme Ellen S., vve de Jas. E King	"	"	100	24 octobre	"		1	125	790
Dicey, Albert	"	"	100	29 "	"		1	52	790
Dempsey, Patrick	"	"	100	20 mars	1868		3	97	791
Davidson, Wm. Richmond	"	"	200	28 juillet	"		8	14	791
Damour, Charles, fils	"	"	100	10 juin	1870		13	4	791
Damour, Charles	"	"	100	1 août	"		13	30	792

Noms des concessionnaires	Cantons	Comtés	Acres	Date des lettres-patentes	Enregistré: Lettre	Enregistré: Page	Page de la liste imprimée
Doyle, Thomas	Templeton	Ottawa	50	16 février 1871	15	16	792
Dwyer, Thomas	"	"	133	19 " 1872	17	99	792
Dougherty, Robert	"	"	100	16 septembre "	19	21	792
Dwyer, John	"	"	100	2 novembre "	19	39	792
Derby, Hugh	"	"	100	27 janvier 1881	35	188	794
Doyle, Thomas	"	"	50	19 février 1886	47	76	794
David, Ferdinand	Villeneuve	"	335	27 novembre 1889	58	221	796
David, George, jr.	"	"	164	22 juillet 1890	60	154	796
David, Marie, vve de Maxime Laroque	"	"	133	2 juin 1886	48	130	796
Devlin, R. J	"	"	18, 1, 18	11 " 1889	54	82	796
Downey, Morris	Wakefield	"	100	27 juillet 1860	S Sales	36	798
Dunning, William H	"	"	100	14 mars 1867	AO "	141	799
			100	22 juin "	AP "	186	799
Dole, Alexander M	"	"	100	22 mai 1863	3	216	800
Davis, John	"	"	300	8 mars 1872	17	100	801
Daly, Thomas	"	"	50	3 janvier 1873	19	83	801
Déziel dit Labrèche, Honoré	"	"	82	6 novembre 1876	26	101	801
Donovan, David	"	"	100	28 " 1877	27	201	802
Dépati, M., par sa veuve, A. Hague	"	"	100	15 août 1878	28	68	802
Despaty, Jean-Baptiste	"	"	200	21 " "	28	79	802
Donovan, David	"	"	100	2 novembre "	29	166	802
Dubois, les rep. de Jean-Baptiste	"	"	50	12 décembre "	28	182	802
Donovan, David	"	"	100	15 avril 1879	29	268	802
Dubois, Charles, jnr	"	"	100	17 " "	28	259	802
			200	17 " "	28	260	802
Dubois, Charles	"	"	100	16 septembre "	36	54	802
Donovan, John	"	"	100	27 août 1880	35	135	802
			100	27 " "	35	136	802
Donovan, David	"	"	200	8 novembre 1881	31	19	803
Doland, Wm	"	"	100	22 " 1887	50	92	803
Downey, Gabriel	Wright	"	200	14 juillet 1864	AF Sales	178	804
Darby, Charles	"	"	100	16 février 1865	AH "	79	805
Dunning, George Albert	"	"	200	2 septembre "	AK "	31	805
Downey, Stephen	"	"	269	12 juin 1867	AP "	124	806
Donovan, Alexander	"	"	100	23 octobre "	1	21	806
Duquette, Joseph	"	"	100	13 novembre 1868	9	103	806
Desordie, Alexis	"	"	100	16 mars 1869	9	215	806
Duffy, Edward	"	"	100	16 juillet "	12	68	806
Darby, James	"	"	100	26 octobre 1870	14	186	807

1852

Darby, Charles	Wright	Ottawa	200	2 décembre 1871	17	41	807
Darby, Richard	"	"	200	15 février 1872	17	96	807
Darby, James	"	"	100	29 août "	17	247	807

Darby, Edward	"	"	"	100	16 juillet	"		12	68	806
Darby, James	"	"	"	100	26 octobre	1870		14	186	807
Darby, Charles	Wright	Ottawa		200	2 décembre	1871		17	41	807
Darby, Richard	"	"		200	15 février	1872		17	96	807
Darby, James	"	"		100	29 août	"		17	247	807
Downey, Dennis	"	"		200	18 mars	1873		19	144	807
Darby, William Henry	"	"		100	5 août	"		19	234	807
Darby, Hugh	"	"		100	16 "	"		19	237	807
Durocher, Pierre	"	"		146	12 octobre	1874		23	217	808
Darby, James	"	"		100	28 mai	1878		27	244	808
Daney, Gabriel	"	"		180	5 novembre	"		28	158	808
Darby, Samuel	"	"		100	26 "	"		29	176	808
Darby, James	"	"		200	26 "	"		29	177	808
Duhamel, Louis	"	"		200	12 avril	1879		28	250	808
Dani, Israël	"	"		200	24 juillet	1888		55	68	809
Dagg, John, sr	Aldfield	Pontiac		80	11 janvier	1865	A¼ Sales		3	810
Demers, Vincent	Iles aux Allumettes	"		100	8 juillet	1848	F "		388	811
Demerse, Joseph	"	"		100	7 avril	1851	G "		227	812
Dunlop, John	"	"		200	10 mars	1853	I "		24	812
Davidson, James	"	"		100	15 décembre	1858	P "		193	813
Dunlop, Hugh, sr	"	"		100	9 avril	1867	AP "		7	814
Duff, Terence	"	"		261	31 août	1868		8	97	814
Dolan, Thomas	"	"		50	20 "	1871		15	202	815
				158	12 juin	1874		22	210	816
Demers, Vincent	"	"		100	12 "	"		23	156	816
				61	4 septembre	1875		25	163	816
Duffy, Mathew, les rep. lég. de	"	"		200	7 octobre	1876		27	26	816
David, Toussaint	"	"		200	26 "	1880		35	160	816
Donlan, Patrick, les rep. lég. de	"	"		153	6 mai	1885		42	311	817
Draper, John, snr	Alleyn	"		100	15 février	1872		17	92	817
DeHertel, Daniel	Bristol	"		800	29 décembre	1834	I Sp. Grants		346	818
Dods, Thomas	"	"		100	1 juin	1858	P Sales		107	821
Dodd, Joseph	"	"		100	21 septembre	1860	S "		83	822
Dods, T., et James Cuthbertson	"	"		43a. 2r. 37¾p.	22 janvier	1062	V "		199	822
Davis, John	"	"		137	13 mai	"	W "		169	822
Donaldson, John	"	"		34	5 avril	1867	AO "		171	823
Delisle, Charles	"	"		100	11 novembre	"		1	62	823
Dougherty, Michael	"	"		100	16 septembre	1872		19	20	825
Doherty, Richard	"	"		100	2 novembre	"		19	38	825
Doherty, James	"	"		100	28 "	1873		22	73	825
Drummond, James	"	"		100	22 mars	1884		34	54	826
Deperceveaux, Eugène	Chichester	"		186	18 juin	1862	X Sales		29	827
Donnellan, Patrick	"	"		161	12 août	"	" "		169	827
Dupuis, Olivier	"	"		86	12 novembre	1873		23	17	828
				86	17 juin	1875		25	128	829
Dale, Edw	Clarendon	"		200	16 "	1835	P Grants		295	831
Dagg, George	"	"		200	16 "	"	" "		297	831
Dale, Wm	"	"		200	4 "	1838	S "		327	831
Dale, John, snr	"	"		200	22 novembre	"	T "		69	831
Dale, John, jnr	"	"		200	2 juin	1840	U "		143	832

Noms des concessionnaires	Cantons	Comtés	Acres	Date des lettres-patentes	Enregistré — Lettre	Enregistré — Page	Page de la liste imprimée
Dun, Simon	Clarendon	Pontiac	100	10 juillet "	C Sales	207	832
Dunn, John	"	"	200	26 mars 1842	X Grants	13	832
Dale, Hon. Dominick	"	"	600	1 octobre "	W "	159	833
Daly Mathew	"	"	100	19 " 1867	O Sales	62	835
Dale, Edward	"	"	200	22 février 1858	P "	66	835
Donohue, Joseph	"	"	100	8 octobre "	" "	150	835
Draper, Trueman	"	"	50	7 novembre 1860	T "	59	836
Davis, Louis, par sa vve, Angelina Leggo	Douglas	Gaspé	77	27 décembre "	T "	153	444
Dagg, George	Clarendon	Pontiac	100	8 octobre 1861	V "	46	836
Dean, Thamas	"	"	100	8 août 1864	AF "	232	837
Dale, Thomas, fils de Edward Dale	"	"	200	19 juillet 1866	AM "	224	837
Dagg, Richard	"	"	106a 2r.	22 octobre "	AN "	226	837
Dale, John	"	"	100	27 février 1868	3	71	838
Daly, Peter	"	"	100	9 novembre 1883	33	193	840
Deroin, Pascal	Calumet	"	42	2 février 1850	G Sales	123	841
Denoyer, Jacques	"	"	29	9 " 1852	H "	142	841
Drovoir, Baptiste	Grand-Calumet	"	87	16 janvier 1847	E "	387	843
Dunn, James, les rep. lég. de feu	"	"	199	28 juillet 1863	AC "	8	844
Dunn, James, jr	"	"	50	28 octobre "	" "	192	844
Donolly, Charles	"	"	100	8 novembre 1866	AO "	20	845
Dunn, Mary, vve de Ths Cahill	"	"	150	1 septembre 1876	27	14	846
Dunn, William	"	"	50	14 mars 1883	31	243	846
Donnelly, Ann, vve de J. Hanrahan	"	"	100	30 août "	33	100	846
Derouin, David	"	"	100	28 septembre "	39	22	846
Dumouchel, Camille	"	"	133	26 décembre 1884	45	58	846
Dufour, Joseph, fils	"	"	63	24 février 1886	48	17	847
Dezouche, F. C., époux de Dame Julia Agnès Perreault	"	"	39½	18 octobre 1889	59	27	847
Dufault, Joseph, jr	"	"	74	13 mars 1890	59	267	847
Dufault, Joseph	"	"	63	18 août "	60	192	847
Daly, Mathew	Thorne	"	105	24 octobre 1871	17	14	869
Dahms, Albert et August	"	"	100	17 septembre 1873	22	13	869
Doyle, Wm, par sa vve, Ann Finnigan	"	"	130	27 février 1885	42	151	870
Davis, Peter	"	"	194	16 août 1888	50	243	870
Derouin, Jean-Baptiste	Leslie	"	100	25 juin 1867	AP Sales	195	848
Dubeau, Pierre, snr	"	"	100	19 mars 1878	28	61	849
Duncan, Thos	Litchfield	"	836	11 octobre 1834	I Sp. Grants	284	849
Dufresne, L. F	"	"	761	9 janvier 1835	A Sales	189	849
Durrell, Thos	"	"	612	29 décembre 1837	B "	173	849

Dunlopp, David C	Litchfield	Pontiac	96	8 juillet 1840	C Sales	205	849
Dejanais, Louis, sr	"	"	100	26 février 1862	W "	8	852
Doyle, Thomas	"	"	200	8 juin 1870	14	32	853
	"	"	100	29 août 1871	15	212	853

Dufresne. L. F	"	"	761	9 janvier	1835	A Sales	189	849
Durrell, Thos	"	"	612	29 décembre	1837	B "	173	849
Dunlopp, David C	Litchfield	Pontiac	96	8 juillet	1840	C Sales	205	849
Dejanais. Louis, sr	"	"	100	26 février	1862	W "	8	852
Doyle, Thomas	"	"	200	8 juin	1870	14	32	853
Dologran, James	"	"	100	29 août	1871	15	212	853
Dezouche, Frederic C., par son épouse, dame Julia Agnès Perrault	"	"	100	22 janvier	1890	59	85	854
Dickson, William	Mansfield	"	87	8 août	1862	X Sales	154	854
Davis, Patrick	"	"	166	15 novembre	1873	22	68	856
Dempsey, Michael	"	"	200	28 septembre	1883	33	118	856
Davis, Patrick	"	"	100	26 décembre	1884	42	84	856
Dunning, Salmon	Onslow	"	122½	12 novembre	1868	C Grants	215	857
Derrill, Henry	"	"	100	22 mai	1832	A Sales	55	857
Davis, Joseph	"	"	100	1 décembre	1857	P "	8	859
Dolan, John	"	"	100	30 juillet	1860	S "	41	859
Dagherty, John	"	"	100	30 octobre	"	T "	46	859
Dolan, Martin, sr	"	"	100	30 "	"	" "	47	859
Doyle, Jas	"	"	100	10 novembre	"	" "	65	859
Dolan, Patrick	"	"	100	4 mars	1861	" "	285	859
Dolan, Martin, jr	"	"	100	11 avril	"	U "	59	859
Dougherty, Robert	"	"	100	16 octobre	1862	Z "	107	860
Duncan, Robert	"	"	100	22 novembre	1865	AK "	116	860
Donaldson, John	"	"	50	14 mars	1866	AM "	36	860
			100	14 "	"	" "	39	860
Dolan, Michael	"	"	100	12 novembre	1868	8	233	861
Doherty, William	"	"	50	8 juin	1870	14	34	861
Daly, James	"	"	100	2 septembre	"	14	128	861
Davis, John	"	"	100	27 décembre	1871	17	57	861
Doherty, William	"	"	50	7 juillet	1873	19	114	862
Dolan, Michel	"	"	50	1 mai	1874	22	170	862
Daly, James	"	"	100	21 février	1881	35	200	862
Dolan, Patrick	"	"	100	10 août	1887	50	58	863
Davis, James	"	"	107	5 décembre	"	50	119	863
Draper, John James	"	"	100	29 mars	1890	54	206	863
Davidson, Stewart	Pontefract	"	99	23 février	1878	27	230	863
Davis, Edward, et John Bryson, M.P	"	"	141	9 juillet	1889	50	278	864
Dezouche, F. C., par son épouse, Julia Agnès Perrault	"	"	110	28 février	1890	39	182	864
Donnelly, Robert	Sheen	"	100	11 novembre	1859	Q Sales	152	864
Downey, Edward	"	"	100	3 juillet	1862	X "	42	865
Downie, Patrick	"	"	202	8 avril	1864	AE "	64	865
Darcy, William	"	"	75	11 mars	1867	AO "	125	865
Darcy, Denis	"	"	75	12 "	"	" "	127	865
Divine, Arthur	"	"	100	3 décembre	"	1	115	865
Dugan, John	"	"	200	4 juillet	1877	27	146	866
Doyle, Michael	"	"	200	24 janvier	1878	27	215	866
Duncan, Jane, épouse d'Alex. Duncan	Thorne	"	100	10 "	1863	AA Sales	83	867
Dale, Samuel	"	"	100	2 mai	1864	AE "	172	867
			100	27 juin	"	" "	130	867
Dalins, Auguste	"	"	100	20 mai	1870	14	10	868

Noms des concessionnaires	Cantons	Comtés	Acres	Date des lettres-patentes	Enregistré — Lettre	Enregistré — Page	Page de la liste imprimée
Dussault, Isidore	Alton	Portneuf	81	21 janvier 1869	9	157	874
Doville, Zéphirin, par sa veuve, Philomène Thibault, et les représentant de	"	"	102½	18 octobre 1870	13	81	874
Durand, Augustin, et autres	"	"	110	15 août 1872	18	126	874
Delisle, Pierre Sébastien	"	"	100	5 décembre 1878	28	174	874
Dussault, Arsène	"	"	102a. 2r.	8 octobre 1881	32	187	874
Douville, Elzéar	"	"	50	16 juillet 1889	58	56	875
Douville, George Pierre	"	"	51¼	23 mai 1890	60	62	875
Déziel dit Labrèche, Hon	Wakefield	Ottawa	100	7 octobre 1876	26	90	801
Déry, Cyprien	Bois	Portneuf	110	7 septembre 1889	58	113	876
Déry, Isidore	Colbert	"	71	16 janvier 1865	AH Sales	16	877
Donais, Wm	"	"	81	17 avril 1866	AM "	84	877
Dorain, Jean-Bte	"	"	88	17 "	" "	95	877
Déry, Antoine	"	"	59	12 octobre 1870	13	67	877
Desroches, Zéphirin, et al	"	"	100	28 avril 1873	21	71	878
Déry, Michel, fils	"	"	66	23 " 1874	23	93	878
Denis, dame Louise, épouse de N. Bellerive	"	"	195	17 janvier 1883	30	264	878
Dery, Louis Pierre	"	"	100	8 mars "	38	63	878
Déry, Joseph	Gosford	"	944	5 janvier 1855	K Sales	65	879
Duplin, Nicholas	"	"	103¾	6 juin 1867	AP "	136	879
Duplin, Thomas	"	"	103¾	5 " "	" "	135	879
Duplin, Pitre	"	"	64	31 octobre 1871	16	101	880
Dion, Joseph	"	"	145	16 mars 1882	30	57	881
Déry Louis	"	"	200	28 " "	30	71	881
Denis, Ferdinand	"	"	97a. 2r.	16 " 1885	45	301	882
Dery, Homède	"	"	203	5 " 1886	48	28	882
Darveau, Bellarmin	Montauban	"	96	8 octobre 1874	23	211	883
Darveau, Jean-Baptiste	"	"	195	4 janvier 1876	25	239	883
Delisle, Zozime	"	"	172	19 décembre 1882	30	240	883
Denis, François	"	"	93	13 septembre 1884	43	233	884
Denis, Sylva	"	"	106	15 " "	43	234	884
Denis, Gaudiose	"	"	100	4 décembre 1886	49	48	884
Denis, François, jnr	"	"	111	15 août 1887	52	30	884
Denis, Napoléon	"	"	72	5 novembre 1889	58	210	885
Delany, Andrew	Rocmont	"	97	28 avril 1873	19	164	885
			109	15 juillet 1876	24	296	885
			191	22 avril 1879	29	277	885
Douglas, George Mellis	Cité de Québec	Cité de Québec	6270 p. ang.	18 mars 1853	LSp.Grants	407	894
Davis, Mathew	Stoneham	Québec	200	23 juillet 1831	K "	131	900

1856

Deschamps, Daniel	Stoneham	Québec	100	7 août 1848	G Sales	5	900
Durand, Louis	"	"	100	22 octobre 1858	P "	165	900
	"	"	100	13 mai 1863	AB "	65	901

Douglas, George Hems	Cité de Québec	Cité de Québec	6270 p. ang.	18 mars	1853	LSp. Grants	407	894
Davis, Mathew	Stoneham	Québec	200	23 juillet	1831	K "	131	900

Deschamps, Daniel	Stoneham	Québec	100	7 août	1848	G Sales	5	900
Durand, Louis	"	"	100	22 octobre	1858	P "	165	900
Dunn, William Joseph	"	"	100	13 mai	1863	AB "	65	901
Desroches, Joseph	Tewkesbury	"	1200	14 "	1800	A Grants	151	901
Deschamps, François-X., par son épouse, Flavie Renaud	Stoneham	"	100	31 mars	1863	AA Sales	212	901
Dubois, Charles	Tewkesbury	"	1200	14 mai	1800	A Grants	151	902
DeBonneville, Bazile	"	"	1200	14 "	"	" "	151	903
Dorval, Joseph	"	"	1200	14 "	"	" "	151	903
Dowley, Anne, veuve de Wm. Dunn	"	"	100	13 mars	1862	AA Sales	195	903
Dewar, John	Stoke	Richmond	200	13 février	1802	A Grants	311	907
Dumas, Alex	Windsor	"	100					
Dasilvas, veuve de P	"	"	400					
Décarreau, Louis	"	"	400	14 juillet	"	" "	355	911
Dasilvas dit Portugais, Nicolas	"	"	400					
Dupéré, Jos	"	"	400					
Duval, Jacques	"	"	400					
Damien, Vve de Jos	"	"	400					
Dumontier, Frs	"	"	400					
Dussault, Vve de Jos	"	"	400					
Dasilvas, J.-Bte	"	"	400					
Dupont, Jos., sr	"	"	400					
Dacilvas, Vve de J. M. Antoine	"	"	400					
Dubord, J. B. sr	"	"	400					
Décarreau, Vve de Jos	"	"	400					
Duval, Nicolas	"	"	400					
Dénéchaud, Jacques, sr	"	"	400	14 "	"	" "	355	911
Décarreau, Ant	"	"	409					
Dumontier, Louis	"	"	400					
Dupont, Vve de Jos	"	"	400					
Duval, Jos	"	"	400					
Delorier, Vve de P	"	"	400					
Denis dit Brunet, Jean	"	"	376					
Dubord, J. Bte, jr	"	"	400					
Dubois, J, B	"	"	342					
Décarreau, Vve de L	"	"	400					
Drolette, Jos	"	"	423					
DeCastelle, Vve de J. B	"	"	400	17 mai	1804	B "	284	913
Dearden, James	"	"	190	8 "	1833	A Sales	123	913
Dearden, George	"	"	161	10 "	1856	L "	155	914
Denis dit Laporte, Augustin	"	"	50	20 septembre	1888	55	113	915
Doying, James	Shipton	"	1137	4 décembre	1801	A Grants	287	916
Doying, Daniel	"	"	1200	4 "	"	A "	287	916
Dustin, William	"	"	1200	4 "	"	" "	287	916
Dennison, Maria E	"	"	100	2 janvier	1838	B Sales	187	919
Daniels, Samuel	"	"	200	9 mars	"	" "	241	919
Dennison, Siméon M	"	"	100	19 avril	1853	J "	10	920
Dandson, John	Melbourne	"	1150a. 1r. 20p.	3 "	1805	B Grants	363	921

Noms des concessionnaires	Cantons	Comtés	Acres	Date des lettres-patentes	Enregistré — Lettre	Enregistré — Page	Page de la liste imprimée
Donaldson, John, snr	Melbourne	Richmond	1299a. 1r. 20p.				
Donaldson, Henry	"	"	1260a. 1r. 32p.	avril 1805	B Grants	363	922
Donaldson, Peter	"	"	1260a. 1r.				
Donaldson, John, jr	"	"	1260a				
Donaldson, Hugh	"	"	1260a.				
Donaldson, James	"	"	1260a. 1r. 32p.	3 " "	" "	363	922
Donaldson, David	"	"	1260a. 1r. 32p.				
De Tonnancourt, la famille	"	"	2000	5 décembre 1817	D "	396	922
Desrochers, Louis	"	"	100	4 mars 1835	O "	465	923
Drennan, Eliza, veuve de Geo. Montgomery	"	"	100	10 janvier 1853	B Sales	284	923
Dickson, James	"	"	200	10 août 1857	O "	27	924
Daly, Patrick	"	"	50	20 avril 1864	AE "	134	924
Dunbar, Robert	"	"	100	2 mai 1883	31	258	926
Delaney, Patrick	"	"	100	8 mars 1890	54	193	926
Dorman, Miles	Brompton	"	1168¾	27 novembre 1801	A Grants	252	928
Dearden, George	"	"	161	30 décembre 1857	P Sales	33	930
Dumas, Wenceslas	Cabot	Rimouski	40a. 2r.	16 août 1871	16	60	932
Durette, Marcelle	"	"	100	18 décembre 1880	37	13	934
Downes, John	Waltham	Pontiac	100	3 novembre 1870	14	188	871
Donnelan, Michael, père	"	"	106	1 février 1877	27	72	872
Desrochers, Alex	"	"	100	31 décembre 1886	49	69	872
Dionne, C. E.L., époux de Marie Lamontagne	Cabot	Rimouski	100	22 " 1885	37	297	934
Dubé, Marie-Louise, Vve de Thom. Thibault	"	"	100	29 novembre 1880	37	9	934
Dionne, C. E. L., époux de Marie Lamontagne	"	"	108	18 juin 1886	48	171	935
Dechênes, Jean-Baptiste, fils de François	Cherbourg	"	71	23 " 1865	KK Grants	205	936
Déchêne, Jean-Baptiste, fils d'Antoine	"	"	100	21 novembre 1871	7	196	937
			8	22 " "	16	129	937
Deschêne, Thomas, jr	Dalibaire	"	61½	28 avril 1890	53	142	938
Dufour, Fréderic	Fleuriau	"	100	6 mars 1868	7	1	939
Demers, François	"	"	50	12 avril 1871	7	155	939
Dubé, Malcolm	"	"	50	29 " 1872	7	212	939
Daigle, André	"	"	100	28 novembre "	7	234	939

Dubé, Louis	Fleuriau	Rimouski	50	21 novembre 1873	20	43	939
Dubé Joseph	"	"	100	25 " "	20	53	940
			50	23 avril 1874	20	59	940

1858

Dubé, Malcolm	"	"	50	29 "	1872	7	212	939	
Daigle, André	"	"	100	28 novembre	"	7	234	939	
Dubé, Louis	Fleuriau	Rimouski	50	21 novembre	1873	20	43	939	
Dubé Joseph	"	"	100	25 "	"	20	53	940	
Dubé, Jean-Baptiste	"	"	50	23 avril	1874	20	59	940	
Dubé, Pierre	"	"	50	23 "	"	20	61	940	
Dumais, Charles, fils	"	"	100	10 mai	"	20	65	940	
Destroismaisons dit Picard, Michel	"	"	50	10 octobre	1878	20	237	940	
Desrosiers, François X	"	"	50	18 décembre	1880	37	13	940	
			50	16 juin	1882	37	73	941	
Dionne C. E. Léonidas	"	"	81a. 2r.	5 mars	1886	37	302	941	
Dubé, Pierre Zébédé	Hamqui	"	81	24 "	1887	49	119	941	
Dionne, C.E. L., ép. de Marie Lamontagne	Fleuriau	"	100	13 novembre	1885	46	205	941	
Dumas, Dme Marceline, Vve de P. Brochu	Hamqui	"	87	2 décembre	1889	58	230	941	
Dubé, Pierre	Lepage	"	87	31 août	1876	20	163	942	
			97	19 décembre	1884	37	158	942	
Dubé, Pierre Z	"	"	25	19 juillet	1889	56	273	942	
			100	18 "	"	53	65	942	
Des Trois Maisons dit Picard, Jean-Bte	McNider	"	28	20 décembre	1874	F Sales	249	943	
Dumas, Pierre	"	"	45	27 "	1870	13	121	943	
			100	9 octobre	1872	18	169	944	
Desrosiers, Eugène	"	"	50	30 janvier	1873	21	9	944	
Deschamplain, Théophile	"	"	55	17 juillet	1876	26	50	945	
Dutremble dit Desrosiers, Alexandre	"	"	77	18 janvier	1877	26	130	945	
Dumas, Rév. Joseph	"	"	50	22 novembre	1880	36	230	945	
Dumas, Pierre	"	"	55	25 juin	1883	38	150	945	
Desrosiers, Augustin	"	"	50	29 mai	1884	43	80	945	
Desrosiers, Louis Napoléon	"	"	100	23 août	1879	86	37	945	
Desrosiers, Ls. Nap	"	"	50	30 juillet	1885	46	116	946	
Dionne, C. E L, époux de Marie Lamontagne	"	"	100	15 juin	1886	48	167	946	
Duperré, Abraham	"	"	150	23 septembre	"	48	272	946	
Dupont, Ignace	"	"	50	24 mars	1887	49	122	946	
Dubé, Benjamin	"	"	100	17 septembre	1888	55	107	946	
Dion, Louis	Matane	"	55a. 2r.	16 avril	1875	25	71	948	
Durning, Elzéar	"	"	89	22 mars	1877	26	172	948	
Dutremble dit Desrosiers, A	"	"	91a. 5r	14 septembre	"	26	265	948	
Dubé, Octave	"	"	50	29 mai	1884	43	83	949	
Desrosiers, L. N	"	"	50	18 août	1886	48	235	949	
Desrosiers, Louis Napoléon	"	"	200	19 novembre	1887	52	64	949	
Dubé, Julien	Neigette	"	100	24 mars	1883	37	99	950	
Dutremble, dame F., épouse de E. Langlois	"	"	100	9 mai	1887	37	342	950	
Dubé, Noël	"	"	50	7 avril	"	37	355	950	
Dubé, Samuel	"	"	50	29 octobre	1890	53	160	950	
Dumont, David	"	"	100	22 juin	1874	20	76	951	
			32	23 "	"	23	170	951	
Dugas, Joseph	Romieu	"	73a. 2r	14 janvier	1880	20	284	951	
Dubé, Firmin	Saint-Denis	"	22	10 "	1879	28	201	952	
Dutremble dit Desrosiers, F. X	"	"	100	15 mai	1883	38	180	952	
Déchênes, Herménégilde	"	"	100	11 septembre	1885	46	128	952	
Dion, Pierre	Tessier	"	57	15 janvier	1888	52	178	853	
Dumas, David	Betsiamites	Saguenay	307	20 novembre	1867	1	85	955	

Noms des concessionnaires	Cantons	Comtés	Acres	Date des lettres-patentes	Enregistré: Lettre	Enregistré: Page	Page de la liste imprimée
Drapeau, dame Marie, Vve de Louis St-Pierre.	Duquesne	Saguenay	48	18 septembre 1890	60	231	956
Duval, George	Duval	"	384	10 juillet 1872	17	215	956
Deschêne Abinde	Iberville	"	156	3 décembre 1873	23	30	957
Duchesne, Frs., et Pierre Bouchard	"	"	100	10 janvier 1883	37	90	957
			28	11 " "	30	253	957
Desbiens, François	"	"	42	29 décembre 1884	37	157	957
Dawson, William McDonald	Letellier	"	374	23 avril 1867	AO Sales	162	958
			221	23 " " "	" "	192	958
DeCazes, Paul, et Arthur Michaud	Monts	"	109	11 septembre 1883	33	107	959
Dufour, Timothée	Saguenay	"	202	25 janvier 1866	AL Sales	43	960
Dufour, Michel	"	"	39	26 " "	" "	46	960
Dufour, Timothée	"	"	157	20 février 1866	AM "	9	960
Dufour, Séraphin	"	"	100	14 " 1883	37	94	960
			47	15 " "	38	43	960
Dallaire, Hippolyte	Tadousac	"	31	5 " 1884	39	250	961
Dumesnile, Maurice	Saguenay	"	92	21 mai 1885	48	106	961
			100	21 " "	37	313	961
Delabroquerie, J.-B.	Ely	Shefford	800	19 novembre 1832	M Grants	264	966
DeBellefeuille, E. A. L.	"	"	800	17 septembre 1838	S "	429	967
Dunlop, Charles John	"	"	100	15 janvier 1864	AD "	109	968
Demers, Eustache	"	"	100	12 juin 1868	6	141	968
Davidson, John	"	"	100	6 décembre 1871	17	47	969
Davidson, James	Granby	"	200	8 janvier 1803	B Grants	1	970
Daly, Dennis	"	"	200	8 " "	" "	1	970
Davidson, Thomas	"	"	400	8 " "	" "	1	970
Doe, Andrew	"	"	200	8 " "	" "	1	970
Dean, Edward	"	"	200	8 " "	" "	1	970
Donahue, John	"	"	400	8 " "	" "	1	970
Donaven, Luke, la veuve de	"	"	800	29 juillet 1806	C "	37	973
Doer, Simon	"	"	100	18 mai 1832	A Sales	47	973
Doer, Stephen B	"	"	100	22 décembre 1835	" "	343	973
Drought, William, snr	"	"	50	1 juillet 1848	F "	377	975
Duncan, William	"	"	100	30 octobre 1852	H "	279	975
Donaldson, John	"	"	100	22 décembre 1853	I "	150	975
Davidson, James	Milton	"	300	29 janvier 1803	B Grants	31	977
Daly, Dennis	"	"	200	29 " "	" "	31	977
Doe, Andrew	"	"	200	29 " "	" "	31	977
Dean, Edward	"	"	200	29 " "	" "	31	977
Donaldson, William	"	"	400	29 " "	" "	31	977

1860

Donovan, Luke, veuve de	Milton	Shefford	200	29 juillet 1806	C Grants	37	979
Duvert, Louis C	"	"	500	6 mars 1828	G "	341	979
Donaldson, John	"	"	100	17 février 1849	" Sales	64	980

Dean, Edward	"		"		200	29	"	"	"	"	31	977
Donaldson, William	"		"		400	29	"	"	"	"	31	977

Donovan, Luke, veuve de	Milton		Shefford		200	29 juillet	1806	C Grants		37	979
Duvert, Louis C	"		"		500	6 mars	1828	G "		341	979
Donaldson, John	"		"		100	17 février	1849	" Sales		64	980
Drummond, l'honorable Lewis T	"		"		200	15 juillet	1856	M "		61	980
Dalpé dit Parizeau, Jean-B	"		"		40	30 décembre	1859	R "		4	980
Ducheneault, Nazaire	"		"		100	17 "	1861	V "		156	980
Demaray, Joseph	"		"		50	8 janvier	1864	AD "		88	980
Dupré, Joseph	"		"		100	15 août	1866	AN		27	981
Desforge, Isaac	"		"		173	25 "	"	" "		55	981
Daigneault, Louis	"		"		32	15 janvier	1869		9	153	981
Daigneault, Gigipe	"		"		68	27 février	"		9	194	981
Desmarais, Urgèle	"		"		49a. 2r.	17 juin	1872		18	91	981
Demara, Joseph	"		"		50	10 février	1885		45	115	981
Dechambault, Etienne	Roxton		"		700	8 janvier	1803	A Grants		499	982
DeSalaberry, Hon. Chs	"		"		100	23 octobre	1831	K "		198	982
DeSalaberry, Alphonse	"		"		100	24 "	"	" "		190	982
Desrivières, Jean-B	"		"		100	24 "	"	" "		319	983
DeSalaberry, Louis	"		"		100	24 "	"	" "		323	983
Desprès, Emmanuel C	"		"		100	25 février	1835	O "		441	983
Dessureau, François L	"		"		100	9 mars	"	" "		467	983
Dier, William	"		"		100	12 novembre	"	Q "		152	983
Deer, Michael	"		"		100	13 "	"	" "		182	983
Dier, John	"		"		100	26 "	"	" "		220	983
Dier, James	"		"		100	26 "	"	" "		218	983
DeBartzch, l'honorable P. D	"		"		800	3 février	1836	" "		372	983
Delisle, Joseph	"		"		100	14 "	1848	Y "		399	984
Delisle, Pierre	"		"		100	12 novembre	1851	AA "		34	984
Desforges, Baptiste	"		"		50	15 décembre	1868		9	145	985
Douglass, Alexander	Shefford		"		1200	10 février	1801	A Grants		216	987
Dampier, William	"		"		101a 1r 10p	10 novembre	1854	I Sales		272	989
Doonan, John	"		"		94	23 janvier	1882		31	57	991
Dickinson, Houghton	Stukely		"		800	3 novembre	1800	A Grants		196	992
Deming, Imathan	"		"		800	3 "	"	" "		196	992
Dickinson, Joël	"		"		800	3 "	"	" "		196	992
Dunn, Thomas	"		"		11050	17 mai	1816	D "		215	993
Deneau, Lambert	"		"		130	9 janvier	1834	N "		409	993
Depelteau, Jérémie	"		"		100	5 mai	1840	U "		73	994
Depelteau, Pierre	"		"		100	11 septembre	1841	W "		93	994
Dupuis, Vital	"		"		100	12 avril	1845	X "		361	995
Davignon, Louis, les représentants de feu le docteur, et Caliste S. Gigon	"		"		100	22 mars	1859	Q Sales		31	995
Dorman, Samuel	Ascot		Sherbrooke		1147	21 avril	1803	B Grants		58	997
Dorman, Ebenezer	"		"		1200	21 "	"	" "		58	998
Dodds, Wm	"		"		124	20 novembre	1830	H "		369	999
Dundun, James	"		"		100	20 "	"	" "		369	999
Duggan, James	"		"		100	20 "	"	" "		369	1000
Drummond Hepburn, snr	"		"		100	24 octobre	1831	K "		213	1000
Drummond, Hugh	"		"		130	24 "	"	" "		204	1000
Drummond, Chas	"		"		80	24 "	"	" "		196	1000

Noms des concessionnaires	Cantons	Comtés	Acres	Date des lettres-patentes	Enregistré		Page de la liste imprimée
					Lettre	Page	
Drummond, Hepburn, jnr	Ascot	Sherbrooke.	100	24 octobre 1931	K Grants	207	1000
Drummond, Ths	"	"	130	24 " "	" "	205	1000
Drummond John	"	"	100	24 " "	" "	211	1000
Dundin, John	"	"	100	20 décembre 1834	O "	297	1000
Dean George	"	"	100	8 " 1841	C Sales	345	1001
Day, l'hon. Charles D	Lac Memphramagog	"	23a. 3r 13p	29 janvier 1863	AA "	139	1002
Dickinson, Samuel	Orford	"	1200	5 mai 1801	A Grants	230	1003
Daly, Dominick	"	"	200	22 novembre 1838	B Sales	327	1003
Ditchbarn, Edward	Barford	Stanstead	200	15 avril 1802	A Grants	326	1006
Dobbs, Michael	"	"	200	15 " "	" "	326	1007
Drew, Ezra	"	"	51a. 1r.26p	30 novembre 1854	K Sales	4	1008
Dyer, Charles Melville	Augm. de Barford	"	43	14 décembre 1886	47	222	1008
Drew, Clément	Barnston	"	1200	11 avril 1801	A Grants	223	1008
Dolph, Joseph	"	"	100	11 " "	" "	223	1009
Drew, Elisha	"	"	200	7 janvier 1805	B "	305	1009
Dealey, Gedeon	"	"	200	7 " "	" "	305	1009
Doolittle, Révd. Lucius	"	"	122	30 " 1836	A Sales	371	1009
Davis, Edmund	"	"	100	2 février 1847	E "	399	1011
Davis, Hiram	"	"	100	1 août 1862	X "	143	1011
Dunn, Michael	"	"	50	12 mars 1869	10	155	1012
Dewey, John	"	"	2a. 3r. 8p.	12 avril "	10	190	1012
Damon, Albert E	"	"	50	24 novembre 1870	14	178	1012
Dewey, John	"	"	70	3 " 1875	24	166	1012
Davis, Hiram	"	"	133a. 2r.	26 octobre 1883	33	178	1012
Descoteau, Charles	"	"	60	5 juillet 1890	60	172	1012
Dagget, Asa	Hatley	"	200	25 mars 1803	B Grants	80	1014
Davies, Joseph	"	"	200	25 " "	" "	80	1014
Drummond, Charles	"	"	100	20 novembre 1830	H "	369	1016
Davis, Geo. Washington	"	"	¼	24 mars 1865	AH Sales	219	1019
Derrick, Philip	Stanstead	"	1200	27 septembre 1800	A Grants	182	1021
Derrick, Conrad	"	"	1000	27 " "	" "	182	1022
Drew, John	"	"	162	7 novembre 1833	A Sales	271	1023
Dustin, Sergeant Wm	"	"	50	1 mars 1852	H "	168	1026
Day, Joshuah	"	"	50	19 avril 1853	I "	9	1026
Davis, William	"	"	191a. 31p.	24 novembre 1856	M "	146	1026
Davis, Phineas	"	"	30a 2r 12p	24 " "	" "	147	1026
Davis, Hiram	"	"	145	23 août 1864	AG "	13	1027
Dolloff, Denis	"	"	50	22 mars "	AH "	213	1027
Davis, David B	"	"	100	23 " "	" "	217	1027

Davis, Astemas B	Stanstead	Stanstead	53a 2r 15p	27 mars 1864	AH Sales	221	1027
Davis, Phineas	"	"	22a. 18r	2 novembre 1868	8	207	1027
Dame, James R	Caxton	Saint-Maurice	104	22 juillet 1840	H Grants	247	1028

Dolloff, Denis	"	"	"	"	50	22 mars		"	"	"	217	1027
Davis, David B	"	"	"	"	100	23 "		"	"	"	217	1027

Davis, Astemas B	Stanstead	"	Stanstead	"	53a 2r 15p	27 mars	1864	AH Sales		221	1027
Davis, Phineas	"	"	"	"	22a. 18r	2 novembre	1868		8	207	1027
Dame, James R	Caxton	"	Saint-Maurice	"	104	22 juillet	1840	U Grants		247	1030
Dame, Waldrom	"	"	"	"	104	22 "	"	" "		237	1030
Dame, Augustus	"	"	"	"	104	22 "	"	" "		241	1030
Dame, Surtonius	"	"	"	"	104	22 "	"	" "		243	1030
Dame, Adolphus	"	"	"	"	520	23 "	"	" "		253	1030
Désilets, Petrus Odilon	"	"	"	"	45	26 novembre	1868		9	122	1031
Désilets, Alphonse	"	"	"	"	104	6 septembre	1871		16	74	1031
Duchaine, Ernest	"	"	"	"	95	16 janvier	1872		16	151	1031
Demers, Arthur	"	"	"	"	104	25 "	"		16	186	1031
Demers, Léandre	"	"	"	"	104	25 "	"		16	187	1031
Dupont, Eusèbe	"	"	"	"	104	9 mai	1887		49	199	1031
Dorwin, Canfield	Augm. de Caxton		"	"	362 375	23 septembre 23 "	1843 "	D Sales " "		313 325	1032 1032
Désaulniers, Dame Josephte Lessieur, veuve de feu Augustin St-Louis	"	"	"	"	47	29 août	1866	AN "		58	1032
Désaulniers, Joseph, et Ls. Gagnon	"	"	"	"	75	7 mai	1868		6	55	1033
Désaulniers, Joseph, et Aug. Bellemare	"	"	"	"	75	7 "	"		6	52	1033
Désaulniers, Evariste	"	"	"	"	37½	23 avril	"		6	105	1033
Désaulniers, Antoine F	"		"	"	150	12 novembre	"		9	107	1035
Dumoulin, Pierre Benjamin	Shawinigan		"	"	100	5 mai	1853	I Sales		15	1035
Décoteau, Augustin	"		"	"	100	28 septembre	1860	S "		110	1035
Désaulniers, Moïse	"		"	"	61a. 2r.	1 octobre	"	" "		115	1035
Desrochers, Joseph	"		"	"	50	25 septembre	"	" "		99	1035
Dugré, Olivier	"		"	"	50	20 octobre	"	T "		23	1036
Dugré, Sévère	"		"	"	50	18 janvier	1861	" "		203	1036
Désauniers, Joseph	"		"	"	100	19 "	"	" "		206	1036
Dupont, Antoine	"		"	"	50	22 "	"	" "		218	1036
Décoteau, Louis	"		"	"	61½	6 avril	"	U "		48	1037
Drew, William	"		"	"	100	26 septembre	"	V "		1	1037
Duplessis, Louis	"		"	"	100	26 "	"	" "		4	1037
Désaulniers, Olivier	"		"	"	100	28 "	"	" "		15	1037
Duchaine, Antoine	"		"	"	100	9 mai	1863	AB "		62	1038
Désaulniers, Louis, et Louis Lavergne	"		"	"	100	11 juin	"	" "		152	1038
Désaulniers, O., et Guillaume Lefebvre	"		"	"	100	11 "	"	" "		153	1038
Dugré, Isidore	"		"	"	100	28 septembre	1864	AG "		73	1038
Dufresne, François	"		"	"	114	8 "	1865	AH "		64	1038
Dufresne, Dame Clémentine, épouse de Théophile Larue	"		"	"	130	31 mai	1864	AF "		30	1038
Dufresne, François	"		"	"	127	9 février	1865	AH "		67	1039
Désilets, Petrus Odilon	"		"	"	50	26 "	1866	AM "		16	1039
Dufresne, François	"		"	"	130	5 décembre	"	AO "		81	1039
Dupont, Clément	"		"	"	100 50	25 avril 14 janvier	1867 "	AP "	1	23 197	1039 1039
Désilets, Petrus Odilon	"		"	"	104	15 "	"		1	199	1039
Désaulniers, Toussaint	"		"	"	56	28 mai	"		6	82	1039
Dupont, Antoine	"		"	"	100	30 "	"		6	92	1040
Duchaine, Raphaël	"		"	"	200	18 novembre	1869		11	137	1040

INDEX ALPHABÉTIQUE— Suite

Noms des concessionnaires	Cantons	Comtés	Acres	Date des lettres-patentes	Enregistré — Lettre	Enregistré — Date	Page de la liste imprimée
Delaunay, Joseph	Shawinigan	Saint-Maurice	100	10 juillet 1880	36	174	1041
Dufresne, Sévère	"	"	100	25 janvier 1889	55	249	1041
Duchaine, Raphaël	"	"	100	21 juillet 1890	60	150	1041
Dugal, Narcisse	Armand	Témiscouata	22	4 août 1865	KK Grants	229	1043
Dugal, Joseph	"	"	84	4 " "	" "	231	1043
Deschênes, Edouard	"	"	494	10 mars 1869	7	98	1043
Dubé, Félicissime	"	"	100	30 décembre 1880	37	18	1043
Deschênes, Magloire							
DeGaspé, dame Wilhelmine Anais, épouse de Wm. Fraser	"	"	42	16 juin 1885	46	35	1043
	"	"	81	30 décembre 1878	20	242	1043
Deschênes, Magloire	"	"	57	15 " 1887	37	371	1044
			103	15 " "	37	372	1044
			100	15 " "	37	373	1044
Desrosiers, George	"	"	23	13 juin 1888	55	25	1044
			100	13 " "	53	38	044
Dauteuil, Charles, fils de Norbert	Begon	"	50	17 juillet 1870	13	23	1044
Dubé, Benjamin	"	"	50	20 novembre 1869	11	140	1044
			50	18 " "	11	155	1044
Dubé, Magloire	"	"	100	15 décembre 1875	25	227	1044
			100	5 mai 1876	26	15	1044
			50	30 octobre 1878	28	143	1044
Dionne Israël	"	"	100	19 mars 1983	38	76	1045
Duspeau, Théodore	"	"	92	18 novembre 1884	45	13	1045
Dumont, Et., époux de Joséphine Lizotte	"	"	50	21 mai 1886	48	107	1045
Debé, Magloire, les rep. lég. de	"	"	50	10 janvier 1888	52	164	1045
Deschêne, François	Cabano	"	110	24 " 1890	59	93	1045
Dubé, François, fils de Marcel	"	"	139	16 avril "	59	292	1045
Dauteuil, Norbert G.	Begon	"	50	17 septembre 1888	55	105	1045
Dubé, Michel	Demers	"	100	17 novembre 1873	20	38	1046
			100	17 " "	20	39	1046
			22	18 " "	23	19	1046
			22	18 " "	23	20	1046
Deschênes, George H.	"	"	87	20 mai 1882	37	70	1046
Dion, Phidime	"	"	100	20 " "	37	71	1046
Dubé, Louis	"	"	100	15 septembre 1884	37	149	1046
Dubé, Joseph	"	"	100	16 octobre "	37	154	1046
Dionne, Benj., les rep. lég. de	"	"	100	29 avril 1885	37	277	1046
Dubé, Pierre	"	"	85	7 décembre 1887	37	365	1046
Dubé, Michel	"	"	83	2 septembre 1889	53	77	1046

Dubé, Magloire	Denonville	Témiscouata	100	14 juin 1870	13	8	1047
Ducrette, Eugène	"	"	105	25 août 1879	26	43	1047

Dubé, Pierre	"	"	85	7 décembre	1887		37	383	1046
Dubé, Michel	"	"	83	2 septembre	1889		53	77	1046

Dubé, Magloire	Denonville	Témiscouata	100	14 juin	1870		13	8	1047
Durette, Eugène	"	"	105	25 août	1879		36	43	1047
Desbiens, Antonin	Hocquart	"	100	19 octobre	1886		37	326	1047
Dallaire, Grégoire	"	"	100	15 avril	1889		53	56	1047
Deschênes, Honoré	Viger	"	50	27 janvier	1865	AH Sales		32	1048
Dumont, Désiré	"	"	100	3 juillet	1868		6	182	1049
Desbiens, François	"	"	100	22 février	1869		9	186	1049
Dionne, Edouard	"	"	50	14 avril	1870		11	304	1049
Dionne, George	"	"	100	11 juillet	"		13	24	1049
Dionne, Benjamin	"	"	50	11 octobre	"		13	77	1049
Dion, Télesphore	"	"	100	25 juin	1873		21	159	1049
Deschênes, George H	"	"	19a. 2r.	19 "	1876		26	38	1049
Dionne, Adolphe	"	"	50	15 avril	1878		28	3	1049
Dubé, Thomas	"	"	53a. 2r.	13 décembre	1879		36	81	1049
Dubé, Romain	"	"	53a. 2r.	25 juin	1883		38	153	1050
Dancause, Théophile	"	"	55a. 2r.	17 octobre	"		39	79	1050
Dionne, Benjamin, les rep. lég de	"	"	95	4 avril	1884		43	18	1050
Desbiens, Geo. H	"	"	100	22 "	1885		45	359	1050
Desjardins, Paul	"	"	50	22 mai	1889		56	187	1051
Dubé, Cyrille, et Joachim St-Pierre	"	"	85	20 novembre	"		59	42	1051
Desbiens, François, et Jean Beaulieu	"	"	100	20 "	"		59	43	1051
Dubé, Alphonse	"	"	43½	9 décembre	"		58	240	1051
Dubé, Octave, et Joseph Côté	"	"	100	12 "	"		58	253	1051
Dionne, Thadée	"	"	50	27 janvier	1890		59	106	1051
Dumont, Joseph	"	"	50	12 février	"		59	151	1051
Dubé, Thomas	"	"	50	6 juin	"		62	2	1051
Dionne, Benjamin	Whitworth	"	894	13 mars	1848	F Sales		318	1051
Duquesnin, Henry	"	"	127	20 "	"	" "		322	1052
Dionne, Amable, le Rév. Jean-B. Grenier, Frs. Talbot et Félix Lévesque	"	"	100	11 octobre	"	G "		62	1052
Dionne, Benjamin, B. Bossé et J.-Bte Hudon dit Beaulieu	"	"	100	11 "	"	" "		30	1052
Dubé, Nazaire	"	"	50	9 décembre	1852	AA Grants		172	1053
Dionne, Antoine	"	"	18	20 novembre	1854	" "		284	1053
Dérosier, Joseph, père	"	"	43	20 "	"	" "		285	1053
Duperré, Olivier	"	"	50	20 "	"	BB "		1	1053
Dérosier, Joseph, jnr	"	"	50	26 janvier	1860	HH "		58	1054
Dérosier, Joseph, snr	"	"	50	26 "	"	" "		59	1054
Deguise, Pierre Théophile	"	"	100	5 "	1875		20	103	1054
			27	7 "	"		23	302	1054
Dumont, Fabien	"	"	50	15 avril	1878		28	1	1054
Donagan, Peter	"	"	25	16 février	1880		35	80	1055
Dumond, Jean-Baptiste	"	"	50	26 juin	1883		38	157	1055
Dionne, Alexandre	"	"	50	20 septembre	"		38	273	1055
Danjou, Prudent	"	"	50	24 "	"		38	289	1056
Dumont, Xavier	"	"	100	24 "	"		39	18	1056
Deschesne, Jean-Baptiste	"	"	25	17 janvier	1884		39	233	1057
Dufour, Marcel	"	"	50	6 février	"		39	260	1058
Déjardins, David	"	"	52r. 1a.	6 "	"		39	264	1058

1865

Noms des concessionnaires	Cantons	Comtés	Acres	Date des lettres-patentes		Enregistré Lettre	Enregistré Page	Page de la liste imprimée
Desrosiers, Charles	Whitworth	Témiscouata	39	15 février	1884	39	283	1058
Darisse, Henri	"	"	100	18 mars	"	43	11	1058
Desjardins, Geo	"	"	50	13 mai	1886	48	98	1059
Deschesnes, Jean	"	"	42	29 novembre	"	49	39	1059
Deschêne, Joseph Miville	"	"	50	23 avril	1889	56	118	1059
Desrosiers, David, et Alfred Pinet	"	"	56	27 mai	"	56	199	1059
Dubé, Félicésime, et Jos. Butter	"	"	95	12 décembre	"	58	256	1060
Deschêne, Alphée, et Her. Bérubé	"	"	100	13 "	"	58	257	1060
Desjardins, Octave	"	"	50	22 avril	1890	59	309	1060
Desrosiers, George	"	"	60	22 "	"	59	311	1060
Dumas, Nicolas	Abercromby	Terrebonne	100	23 juillet	1845	X Grants	447	1061
DeMontigny, Casimir Thetard	"	"	101	17 février	1846	E Sales	237	1061
			303	16 janvier	1847	" "	393	1062
Danis, Pierre	"	"	101	16 "	"	" "	395	1062
Demers, Jean-Bte	"	"	100	22 août	1848	Y Grants	439	1062
DeBellefeuille, Edouard L	"	"	95½	19 novembre	1887	52	66	1063
Doré, Joseph	Beresford	"	100	17 avril	1867	AO Sales	179	1063
Doré, Augustin	"	"	100	17 "	"	" "	184	1063
Dazé, François	"	"	89	29 "	1872	18	42	1064
Desjardins, Ambroise	"	"	95	9 juillet	1887	49	288	1064
DeMontigny, Benjamin Antoine T	"	"	45	29 mai	1889	56	203	1065
Dubois, Alfred	Salaberry	"	150	14 juin	1888	55	29	1065
Dumoulin, Pascal	Morin	"	55	7 mai	1863	AB Sales	38	1066
Dufresne, J.-Bte., snr	"	"	83	26 octobre	"	AC "	183	1066
Dumoulin, Pascal, p. sa veuve, Zoé Sarasin	"	"	89	6 mars	1868	6	11	1066
Demers, Edouard	"	"	100	16 mai	1872	18	57	1067
Denis, Edouard	Wexford	"	50	10 décembre	"	18	235	1069
Denis, Isidore	"	"	50	10 "	"	18	236	1069
Desjardins, Olivier	Morin	"	81a. 2r.	20 octobre	1885	46	179	1069
			92	20 "	"	46	180	1069
Damouchel, Damase	"		50	19 juillet	1887	52	2	1069
Dorion, Zéphirin	Wexford	"	100	10 juin	1875	25	126	1069
Dufour, Léon	"	"	50	16 mars	1882	30	56	1069
David, Moïse	Morin	"	110	8 septembre	"	39	11	1068
Dandurand, Thomas	"	"	77	12 juin	1885	46	30	1068
Dumouchel, Damase	"	"	138	3 juillet	"	46	60	1068
Dorion, Eusèbe, jnr	Wexford	"	194	12 mars	1886	48	45	1070
Denis, Joseph	"	"	207	31 "	"	48	76	1070
Daoust, Maxime	"	"	118	12 décembre	1887	52	122	1070

Deviault, Edmond	Wexford	Terrebonne	279	10 avril	1888	52	245	1070
D'Amour dit Potvin, Octave, jnr	"	"	97	26 mai	"	52	300	1070
Dufour, Domithilde, et son mari, Aug. Laporte	"	"	103	24 septembre	"	55	119	1070

1866

Denis, Joseph	"	"	207	31 "	"	48	76	1070
Daoust, Maxime	"	"	118	12 décembre	1887	52	122	1070

Deviault, Edmond	Wexford	Terrebonne	279	10 avril	1888	52	245	1070
D'Amour dit Potvin, Octave, jnr	"	"	97	26 mai	"	52	300	1070
Dufour, Domithilde, et son mari, Aug. Laporte	"	"	103	24 septembre	"	55	119	1070
D'Amour dit Potvin, Joseph	"	"	98	14 novembre	"	55	163	1070
D'Amour dit Potvin, Nicolas	"	"	65	14 "	"	55	164	1070
Daviault, Louis Napoléon	"	"	144½	8 février	1889	55	286	1070
Dufrène, Louis	Newton	Vaudreuil	1047	8 mars	1805	B Grants	327	1071
DeLotbinière, Michel G. A. C	"	"	1019	6 "	"	" "	327	1071
DeLongueuil, Joseph E. L	"	"	1100	6 "	"	" "	327	1071
DeBeaujeu, George, S	"	"	821	20 "	1839	C Sales	61	1072
			570	20 "	"	" "	79	1072
DeLesDerniers, P. F. C	"	"	100	10 juin	1845	E "	99	1072
DeBeaujeu, l'hon. George S	"	"	95	24 avril	1849	G "	76	1072
Decœur, Louis, alias Louis Hart	"	"	100	29 mai	1856	L "	172	1072
Dubeau, Antoine	"	"	50	23 août	1858	P "	144	1072
Dubeau, John	"	"	50	14 mai	1864	AE "	225	1072
D'Aoust, Gédéon	"	"	100	1 avril	1886	48	77	1072
D'Aoust, Cyprien, et sa vve, Marie H. Paque								
DeBeaujeu, Salveuse	Aug. de Newton	"	568½	25 "	1811	C Grants	447	1073
Davis, Thomas	Dudswell	Wolfe	33a 1r 13½p	28 juillet	1847	E Sales	107	1076
Davis, Robert	"	"	100	27 avril	1870	12	226	1077
			70	15 "	1871	15	83	1077
Darche, Eugène, Stanislas	"	"	100	26 janvier	1875	25	12	1077
Desroches, Homer	"	"	100	4 février	1886	46	274	1078
			100	5 octobre	1889	58	146	1078
Dawson, Frederick	Garthby	"	86	26 juin	1855	L Sales	23	1079
			50	26 "	"	BB Grants	82	1079
			175	7 décembre	1861	V Sales	1_3	1079
Desbarats, George	"	"	150	12 septembre	1862	X "	218	1079
			50	31 mars	1863	AA "	210	1079
			50	7 mai	1864	AE "	200	1079
Dawson, Frederick, époux de Martha Eunice Wallis	"	"	50	3 "	1872	2	35	1079
Desbarats, George, les rep. lég. de feu	"	"	1384	27 août	"	17	244	1080
Daignault, Jean-Bte	"	"	90	27 mai	1873	21	92	1080
Darche, Eugène Stanislas	"	"	253a. 2r.	17 juin	1875	20	123	1080
D'Orsonnens, Charles Ernest d'Odet	"	"	1145	28 mars	1880	32	46	1080
Descoteaux, Joseph	"	"	100	9 mai	1882	37	65	1080
Daigle, Michel	"	"	209	30 septembre	1889	58	141	1081
Deblois dit Grégoire, Magloire	"	"	104	21 janvier	1890	59	81	1081
			50	22 "	"	53	130	1082
Drapeau, Louis	"	"	50	22 juin	"	53	146	1082
Duval, George	Ham	"	82	20 octobre	1863	AC Sales	167	1083
Demers, George	"	"	166	21 avril	1880	32	31	1083
Demers, Edouard	"	"	165	21 "	"	32	32	1083
Dubuc, Ferdinand	"	"	36	7 décembre	1883	39	185	1083
Dupuis, Moïse, père	"	"	18	7 juillet	1885	46	62	1083
Desrochers, Louis	"	"	158a. 1r.	25 septembre	"	46	135	1083
Durand, Ananie	"	"	38a. 1r.	8 février	1886	46	281	1083

INDEX ALPHABÉTIQUE—Suite

Noms des concessionnaires	Cantons	Comtés	Acres	Date des lettres-patentes	Enregistré: Lettre	Enregistré: Page	Page de la liste imprimée
Ducharme, Octave	Ham	Wolfe	98½	28 juin 1888	55	46	1083
Dion, Joseph, sr	Ham-Sud	"	50	1 février 1860	HH Grants	62	1085
Dion, Joseph, jr	"	"	50	24 " "	" "	80	1085
Dion, Louis Onésime	"	"	50	2 mars 1861	JJ "	18	1085
Dion, Ignace	"	"	50	2 " "	" "	19	1085
Dion, Joseph, sr.	"	"	50	22 " 1862	W Sales	56	1085
Durand, Joseph	"	"	50	30 novembre 1863	JJ Grants	250	1085
Ducharme, Camille, et 3 autres	"	"	57	10 mai 1864	AE Sales	211	1085
Demers, Julien, et 10 autres	"	"	100	27 septembre "	AG "	70	1086
Dion, Joseph, fils	"	"	50	19 octobre 1866	AN "	212	1086
Durning, James, et 3 autres	"	"	104	5 janvier 1872	16	140	1086
Doucet, Cyrille	"	"	50	2 août 1873	21	197	1087
			100	28 avril 1890	60	212	1087
Désilets, Louis	St.-Camille	"	200	23 mars 1862	W Sales	55	1087
Desrivières, Edouard	"	"	50	17 décembre 1863	KK Grants	46	1088
Durand, Michel	"	"	50	17 " "	" "	47	1088
Durand, Germain	"	"	50	17 " "	" "	48	1088
Darveau, George	"	"	50	18 " "	" "	56	1088
Davis, William, les rep. lég. de feu	"	"	50	18 " "	" "	59	1088
Durand, Bazile	"	"	50	5 juin 1869	7	100	1088
Davis, Robert Atkinson	"	"	50	27 août "	12	98	1088
Davis, Thomas	"	"	50	21 décembre "	12	159	1089
Dureau, Ovide	"	"	100	24 " 1877	26	295	1089
Darveau, George	"	"	50	27 juin 1881	32	115	1089
Decelle, Fabien	"	"	100	9 février 1883	30	286	1089
Decelle, Paul	"	"	96	9 " "	30	288	1089
Darveau, Olivier	"	"	50	5 décembre 1888	55	185	1090
Devin, Antoine	"	"	100	4 février 1889	55	271	1090
Darveau, Olivier	"	"	50	6 avril "	56	88	1090
Darveau, George	"	"	100	6 " "	56	87	1090
Durand, Ananie	"	"	202	15 août "	58	93	1090
Darche, Eugène Stanislas	"	"	25	29 avril 1890	60	27	1090
Désilets, Oscar	"	"	25	29 " "	60	26	1090
Durand, Michel	"	"	86	15 août "	60	188	1090
Delisle, Jean-Baptiste	"	"	50	27 octobre 1856	BB Grants	145	1091
			25	12 " 1861	V Sales	62	1091
			50	19 juillet 1871	16	42	1091
Deslongchamp, Frs.-X	"	"	100	22 août 1883	38	218	1092
Deslongchamp, Pierre	"	"	50	29 " "	38	242	1092
Dolbec, Elie	Stratford	Wolfe	100	9 décembre 1884	45	34	1092
Dolbec, Antoine	"	"	100	13 " "	45	45	1092
Deslongchamps, Alex	"	"	100	10 novembre 1886	49	17	1093

Deslongchamp, Frs.-X	"	"	100	22 août	1883		38	218	1092
Deslongchamp, Pierre	"	"	50	29 "	"		38	242	1092

Dolbec, Elie	Stratford	Wolfe	100	9 décembre	1884		45	34	1092
Dolbec, Antoine	"	"	100	13 "	"		45	45	1092
Deslongchamps, Alex	"	"	100	10 novembre	1886		49	17	1093
Dorion, l'hon. Antoine Aimé	Village St-Hippolyte	"	1	6 mai	1860	R Sales		175	1093
Ducharme, Camille	"	"	1	21 juillet	"	S "		28	1093
Dubois dit Lafrance, Charles	"	"	1	27 novembre	1862	Z "		224	1094
Durning, James	"	"	1	2 avril	1864	AE "		42	1094
Delnie, William	Weedon	"	100	16 novembre	1836	R Grants		177	1096
Decker, Barnabas	"	"	100	16 "	"	" "		189	1096
Després, Jacques, les rep. de	"	"	200	31 juillet	1884	X "		197	1097
Donancourt, Antoine E	"	"	87	28 avril	1868		6	34	1097
Davis, Thomas	"	"	50	27 "	1870		12	227	1097
Dansereau, Joseph	"	"	50	18 juin	1879		36	9	1098
Dansereau, André	"	"	50	18 "	"		36	10	1099
Dufault, Israël, les rep. lég. de	"	"	7a. 2r.	23 octobre	1883		39	1...6	1099
Desmarais, Trefflé	"	"	100	21 juillet	1885		46	95	1099
Després, Jean-Baptiste	"	"	100	5 septemore	1889		58	109	1099
Daly, Dennis	Wolfestown	"	1200	14 août	1802	A Grants		414	1099
Ducharme, Dominique	"	"	800	28 avril	1841	K "		5	1100
De Salaberry, Lieutenant	"	"	1200	8 mai	1833	N "		35	1100
De la Bruère, Réné B	"	"	1000	17 "	1837	R "		431	1100
Desroches, Nicolas	"	"	100	14 "	1840	U "		25	1100
DeSalaberry, Honoré Charles M., les rep. lég. de feu	"	"	500	4 "	1854	AA "		247	1100
Devlin, Henry	"	"	50	10 décembre	1856	BB "		162	1101
Devlin, Patrick	"	"	50	10 "	"	" "		163	1101
Devlin, Francis	"	"	50	10 "	"	" "		164	1101
Devlin, Charles	"	"	50	10 "	"	" "		165	1101
Drysdale, John	"	"	200	28 "	1863	AD Sales		25	1101
Delâge, Louis	"	"	100	27 mars	1871		13	179	1102
Dupuis, Jean-Baptiste	"	"	200	6 février	1880		36	108	1102
Dubuc, Ferdinand	"	"	100	7 décembre	1883		39	186	1103
Dupuis, Moïse, snr	"	"	50	7 juillet	1885		46	63	1103
Demers, George	"	"	80	28 novembre	"		46	217	1103
Dubois, Joseph	"	"	100	23 "	1886		49	33	1103
Demers, Ferdinand	"	"	66a 2r.	24 mars	1887		49	105	1103
Darche, Eugène Stanislas	"	"	50	15 août	1889		58	95	1103
Dargy, Lumina, veuve de P. Vermette	"	"	100	8 juillet	"		56	286	1103
Darche, Napoléon	"	"	75	22 "	1890		60	156	1103
Duplein dit Labissonnière, Louis	Wotton	"	50	14 mai	1857	EE Grants		8	1104
Dubois, Charles	"	"	50	5 décembre	"	GG "		11	1104
Dunlessis, Augustin	"	"	50	5 "	"	" "		12	1104
Dubois, Jean-Bte	"	"	50	7 "	"	" "		30	1105
Dion, Joseph	"	"	50	9 "	"	" "		40	1105
Desmarais, Jean-Baptiste	"	"	50	10 "	"	" "		48	1105
Durning, James, jnr., les rep. de	"	"	50	4 mai	1858	" "		91	1105
Durning, James, snr	"	"	50	4 "	"	" "		92	1105
Dion, Joseph, jr	"	"	50	31 octobre	1860	JJ "		2	1107
Dion, Charles	"	"	50	5 mars	1861	" "		23	1107

Noms des concessionnaires	Cantons	Comtés	Acres	Date des lettres-patentes	Enregistré: Lettre	Enregistré: Page	Page de la liste imprimée
Desautels, Charles	Wotton	Wolfe	50	4 décembre 1863	JJ Grants	275	1108
Diquette, Pierre, jr	"	"	50	4 " "	" "	276	1108
Ducharme, Camille	"	"	50	9 " "	KK "	12	1108
Dubois, Louis	"	"	50	9 " "	" "	23	1109
Diquette, Pierre, snr	"	"	50	9 " "	" "	24	1109
Dion, Dominique	"	"	50	8 mai 1865	AI Sales	74	1109
Doiron dit Gould, Louis Raphaël	"	"	86	10 juin 1869	11	47	1110
Duplein, Valère	"	"	50	27 août "	11	101	1110
Ducharme, Camille	"	"	100	26 mai 1871	13	241	1110
Dion, Dominique, fils	"	"	60	19 juin 1874	23	163	1110
			50	26 août "	23	189	1110
Dupré, André	"	"	76	26 " 1878	28	87	1110
Ducharme, Octave	"	"	166	10 juin 1879	32	7	1111
Dupré, dame Julie, veuve de Jos. Guertin	"	"	67	30 septembre 1880	36	213	1111
Dion, Pierre, père	"	"	83	25 novembre "	36	236	1111
Dion, Dominique	"	"	50	17 mai 1881	32	80	1111
Desautels, Hénédine, vve de Frs.-Bachand	"	"	50	30 août 1884	43	199	1112
Dion, François	"	"	50	2 mai 1886	45	369	1112
Dion, Antoine	"	"	83	23 mars "	48	61	1112
			83	23 " "	48	62	1112
Dion, Dominique	"	"	50	20 avril "	48	89	1112
Duplessis, Délia	"	"	83½	28 mai "	48	121	1112
Ducharme, Octave	"	"	83	28 juin 1888	55	47	1112
Dion, Noël	"	"	83	10 juillet "	55	54	1113
Ducharme, Raphaël	"	"	50	3 janvier 1889	55	193	1113
Dion, Dominique	"	"	50	16 juin "	58	35	1113
Dion, Jean-Baptiste	"	"	50	16 " "	58	84	1113
Dion, Louis, les rep. de	"	"	50	23 juillet "	56	289	1113
Ducharme, William	"	"	83	17 février 1890	59	162	1113
Duplin, P., par sa vve, Célestine Petitclerc	"	"	83	1 mars "	59	185	1113
DeMontenac, Charles N. F., les héritiers ou les rep. lég. de	Aug. d'Upton Yamaska	"	135	19 octobre 1840	U Grants	305	1114

1870

Eager, vve John	Chatham	Argenteuil	100	19 septembre	1838	S Grants	453	26
Evans, William	Gore	"	100	28 octobre	1840	U "	353	30
Elliott, Andrew	"	"	100	14 décembre	"	" "	443	31
Evans, Thomas	"	"	100	22 août	1881	35	277	33
Elliott, Thomas	Grenville	"	300	14 "	1823	F Grants	18	35
Evans, James, snr	"	"	100	8 novembre	1837	B Sales	163	37
Eglise épiscopale protestante de Grenville	"	"	1a. 3r. 3p.	15 mai	1847	K Grants	639	38
Evans, James, jnr	"	"	165	24 novembre	1855	L Sales	62	39
Eagleson, Samuel	"	"	200	12 mars	1872	17	111	41
			100	15 juin	"	17	201	41
Ewing, William	"	"	100	27 juillet	1838	B Sales	281	37
Eglise épiscopalienne de Grenville	Village Militaire de Grenville	"	1a. 3r. 3p.	15 mai	1847	K Sp. Grts	639	47
Ellacott, Charles Rice	Harrington	"	200	23 juin	1881	35	264	50
			100	23 août	1883	38	73	50
Evans, Richard	Wentworth	"	200	10 mars	1845	I Sales	66	54
Esinhart, Albert N	"	"	135	20 mai	1887	50	12	55
Eoster, Geo. King	Tingwick	Arthabaska	200	8 janvier	1855	K Sales	82	88
Edie, Christopher	Maddington	"	300	18 novembre	1848	Y Grants	473	77
Edie, James B	"	"	200	25 "	"	" "	475	77
Elie dit Breton, David	Armagh	Bellechasse	93	3 août	1864	F Sales	213	150
Elie dit Breton, François	Buckland	"	100	13 mai	1882	37	67	155
Elie dit Breton, George	Mailloux	"	109	30 août	1869	11	108	158
Ecuyer, vve Simon	Tring	Beauce	600	20 juillet	1804	B Grants	289	142
Ecuyer, Benjamin	"	"	600	2 "	"	" "	289	142
Evanturelle, Frs	"	"	100	9 mai	1837	R "	395	143
Elie dit Breton, André	Forsyth	"	50	21 "	1849	Y "	539	112
Elie dit Breton, Jean	"	"	50	21 "	"	" "	549	112
Elie dit Breton, André,	"	"	partie 50	21 "	"	" "	539	112
Elie dit Breton, Jean,	"	"	partie 50	21 "	"	" "	549	112
Ellesinger, John	Linière	"	90	11 février	1858	GG "	74	124
	Marlow	"	90	24 novembre	1854	BB "	28	133
Enright, les rep. lég. de feu Edward	Hope	Bonaventure	1078	9 octobre	1863	JJ "	186	181
England, James	Matapédia	"	422	25 juin	1878	27	278	197
Ennis, Edward Carrol	"	"	40	23 septembre	1879	35	39	197
Elliot, André	Brandon	Berthier	101	5 février	1845	X Grants	301	167
Erard, Joseph	"	"	100	18 août	"	E Sales	149	167
Esciambre, Pierre	Carleton	Bonaventure	1a. 14p.	14 juillet	1886	48	201	174
Ellison, Joseph	Durham	Drummond	924	30 août	1802	A Grants	434	395
Ewing, Joseph	"	"	100	20 mars	1890	54	200	400
Ello, Thomas	Grantham	"	100	24 mai	1822	E Grants	274	403
Evans, Robert	"	"	100	13 décembre	1831	K "	472	404
			100	13 "	"	" "	472	405

Noms des concessionnaires	Cantons	Comtés	Acres	Date des lettres-patentes	Enregistré — Lettre	Enregistré — Page	Page de la liste imprimée
Evans, George A	Kingsey	Argenteuil	195	10 février 1885	42	111	411
Enright, James	Port Daniel	Bonaventure	100	5 septembre 1856	CC Grants	125	209
Enright, Michael	"	"	90	14 février 1862	JI "	66	210
Enright, James	"	"	121¼	10 octobre "	Z Sales	81	211
Enright, John	"	"	47	3 avril 1880	35	100	211
Eastman, John	Bolton	Brome	1181⅓	19 août 1797	A Grants	30	214
Elie, Peter S	"	"	50	3 février 1873	19	101	220
Eames, Daniel	Brome	"	903⅞	18 août 1797	A Grants	23	223
Eldridge, Thomas	"	"	100	6 février 1860	R Sales	24	225
Elkins, Moses	Patton	"	50	11 juin 1852	H "	211	229
			200	11 juillet 1837	H Grants	482	229
Elkins, Harvey	"	"	50	16 février 1866	AM Sales	4	230
Elkins, Curtis	"	"	200	6 septembre "	AN "	102	230
Elkins, Mark L., jr	"	"	200	22 mars 1867	AL "	211	230
Elkins, Mark L., fils	"	"	100	16 " 1875	24	52	230
Elkins, les rep. lég. de Moses	"	"	150	30 juillet 1890	54	260	231
Elkins, Curtis	Sutton	"	100	11 août 1866	AN Sales	10	238
Esty, James	"	"	100	7 mai 1869	10	233	239
Enouille dit Laloie, Bénoni	Peterborough	Berthier	124	24 avril 1890	60	10	164
Evêché Cath. Rom. de Chicoutimi	Dequen	Chicoutimi	50	13 septembre 1879	20	264	287
	Vill. de Grande-Baie	"	2r. 26p.	12 novembre 1890	60	276	288
	Bourget	"	67	19 " 1884	45	18	263
	"	"	50	9 janvier 1890	53	123	263
Evêché Cath. Rom. de Rimouski	Nouvelle	Bonaventure	49	20 juillet 1886	37	318	207
Evêche Cath. Rom. de Sherbrooke	Whitton	Compton	50	24 décembre 1879	2	61	358
Evens, John	Egan	Ottawa	163	27 " 1875	24	179	717
Ethier, Pierre, père	Eagan	"	100	1 septembre 1884	43	205	719
Emery, Paul	"	"	100	3 janvier 1889	55	190	720
Evêché Cath. Rom. de Chicoutimi	Taché	Chicoutimi	50	15 septembre 1890	60	226	308
	Taillon		50	10 décembre 1887	37	368	308
	Signaï		12	3 janvier 1884	37	120	306
	"		34a. 2r.	9 septembre 1886	48	252	306
	Taché		50	15 " 1890	53	157	308
	Roberval		50	30 juin 1883	37	103	303
	St-Jean		50	6 novembre 1889	53	109	305
	Delisle		70	29 décembre 1886	37	329	285
	"		50	30 mai 1887	49	232	285
Evêché, Cath. Rom., de Sherbrooke	Chesham	Compton	50	4 juillet 1877	2	45	316
Ellice, Alexander	Clifton	"	6600	5 mars 1803	B Grants	43	317

Eldridge, Abner	Compton	Compton	1200	31 août 1802	A "	446	320
Eastman, Ebenezer	Ditton	"	600	13 mai 1803	B "	98	325
Edghill, Horace A	Eaton	"	100	17 novembre 1835	A Sales	323	331
		"	117	11 octobre 1848	G "	29	333

1872

Evêché, Cath. Rom., de Sherbrooke	Chesham	Compton	50	30 mai	1887	49	232	285
Ellice, Alexander	Clifton	"	6600	5 mars	1803	B Grants	43	317

Eldridge, Abner	Compton	Compton	1200	31 août	1802	A "	446	320
Eastman, Ebenezer	Ditton	"	600	13 mai	1803	B "	98	325
Edghill, Horace A	Eaton	"	100	17 novembre	1845	A Sales	323	331
Edgell, Horace Abel, par Lewis Fuller, tidéicommis. pour les héritiers de feu	"	"	117	11 octobre	1848	G "	29	333
Evêché, Cath. Rom. de Sherbrooke	Emberton	"	49a. 2r.	4 juillet	1877	2	46	335
Eaton, George R	Hereford	"	5 1050	7 février	1873	19	118	342
Elgin, les rep. lég. de Frs	Buckland	Dorchester	100	18 janvier	1869	10	45	369
Eves, Wm	Cranbourne	"	104	18 août	1845	K Grants	471	371
Ecuyer, Richard	Frampton	"	600	9 septembre	1808	C "	200	378
Enright, Patrick	"	"	100	6 février	1877	27	76	384
Elliott, Lieut. C. Geo	Halifax	"	1000	8 octobre	1834	O Grants	131	571
Ellis, William	"	Mégantic	100	1 décembre	1835	Q "	248	571
English, Thomas	Inverness	"	100	19 novembre	1832	M "	248	577
Elliot, Lieut.-Col. Geo	"	"	200	8 octobre	1834	O "	131	578
Eagers, Robers	"	"	100	15 septembre	1845	Y "	29	580
Edgell, Stephen	Ditchfield	"	210	23 octobre	1867	1	19	107
Essiambre, Nazaire	Nouvelle	Beauce	36	23 mai	1864	AF Sales	14	206
Edmond, Achille, et I. Tremblay	Laterrière	Bonaventure	144	13 septembre	1884	43	221	296
Eadon, Wm., et autres	Tremblay	Chicoutimi	100	18 "	1866	AN Sales	118	309
Embury, Samuel Geo	Westbury	"	150	27 juin	1864	AF "	131	354
Elliot, James	"	Compton	100	30 septembre	1881	31	9	355
Embury, William H	"	"	100	23 juin	1884	34	128	355
Elliot, Richard	"	"	50	29 novembre	"	42	68	355
Elie dit Breton, Charles	Buckland	Dorchester	75	26 "	1883	37	116	370
Eugnet, F., veuve de	Simpson	Drummond	767	17 juin	1802	A Grants	382	411
Enovil, Jos. dit Lanoix	"	"	400	17 juillet	"	" "	382	412
Evans. Fras. A	Wendover Augm. de Wendover	"	100	24 mai	1822	E "	274	420
		"	100	24 "	"	" "	274	422
Elmer, Wm	Wickam	"	100	24 "	"	" "	274	425
Elmor, William	"	"	100	24 "	"	" "	274	427
Eden, John	Bassin de Gaspé	Gaspé	2,100 p. a.	7 mars	1864	P Sp. Grts	45	431
Eden, Joseph	"	"	5,625 p. a	23 "	"	" "	117	432
Eden, John	"	"	8,600 p. a.	1 mai	1876	4	129	433
Elliott, Prudence	Hinchinbrook	Huntingdon	100	9 octobre	1833	N Grants	281	496
Elliot, Jonathan	"	"	90	6 "	1834	" "	127	497
Ewart, Thos., les rep. lég. de feu	"	"	100	20 novembre	1850	Z "	57	499
Eaton, James	"	"	60	19 mai	1866	AM Sales	127	499
Ellice, Edward, les rep. lég. du Très Hon	"	"	988	21 "	1884	34	81	499
Enrichon, Marguerite, veuve de Moïse Gareau	Brandon	Joliette	60	5 "	"	43	46	501
Etue, Hilaire	Carthcart	"	100 100	31 "	1876	26	31	505
				5 février	1883	30	280	505
Etue, Pierre, et autres	Kildare	"	200	20 novembre	1868	9	117	511
Ecole du village d'Huntingdon, les com. de l'.	Village d'Huntingdon.	Huntingdon	0a. 2r. 0p.	24 février	1854	AA Grants	242	481
Ecole, de l'Acad. de Huntingdon, Sec.-Tr. de l'.	"	"	0a. 2r. 0p.	24 "	"	AA "	242	481
Eglise Presbytérienne d'Hun., Syndics de l'.	"	"	0a 1r. 14p.	8 avril	1856	BB "	116	481
Eglise St. Jean, Congrégation de l'	"	"	1a. 2r. 0p. 3	26 mars 1 juillet	1863 1864	JJ "	147	482
						AF Sales	142	482

Noms des concessionnaires	Cantons	Comtés	Acres	Date des lettres-patentes	Enregistré: Lettre	Enregistré: Page	Page de la liste imprimée
Eglise St. André, syndics de l'	Village de Huntingdon	Huntingdon	3r. 28p.	28 juin 1878	2	51	483
Edgeworth, William	Hemmingford	"	122	20 novembre 1852	AA Grants	3	488
English, Robert, les rep. lég. de feu	"	"	43½	5 décembre 1862	AA Sales	5	489
English, George	"	"	130½	6 " "	" "	9	489
English, William	"	Huntingdon	108	6 " "	" "	9	489
Emmerson, Samuel	Réserve de la Couronne	"	75	7 août 1839	B "	485	491
English, John	" "	"	68	7 " "	" "	487	491
Ellice, Robert, administrateur pour lui-même et les héritiers d'Alexander Ellice	Hinchinbrook	"	3719	30 décembre 1811	C Grants	500	492 et 493
Elder, George	"	"	100	8 janvier 1830	H "	184	495
Esdon, William	"	"	100	8 " "	" "	184	495
Edgerton, Thomas	"	"	100	1 octobre 1832	M "	234	496
Eaton, John	"	"	100	20 décembre "	" "	424	496
Elliot, John	Godmanchester	"	49	4 juin 1884	34	101	477
Elder, James	Village de Huntingdon	"	3	16 décembre 1846	E Sales	381	480
			0a.2r.0p.	8 avril 1847	F "	64	480
Eglise Calvin, administré par J. McDonald et autres	Vil. de Godmanchester.	"	5a.1r.25p.	6 juillet 1860	HH Grants	115	477
Eglise Presbytérienne, syndics de	Village de Huntingdon	"	0a 1r. 14p	6 février 1854	J Sales	184	479
Eglise Anglicane de Québec, Lord Evêque de.	" "	"	0a. 2r.0p.	7 octobre 1841	W Grants	97	479
Eglise Cath Rom. de Huntingdon, syndics de	" "	"	2a.3r.0p.	30 juin 1847	L "	23	481
			0a.1r.20	24 février 1854	AA "	242	481
Evêché Cath. Rom. de Sherbrooke	Marston	Compton	51	28 novembre 1878	33	2	347
Ellice, Robert administrateur ou fidéi-commis. pour lui-même et les héritiers d'Alexander Ellice	Godmanchester	Huntingdon	25592	10 mai 1811	C Grants	457	468 et 469
Elder, David	Elgin	"	100	20 décembre 1862	AA Sales	42	468
Evans, Robert	Godmanchester	"	100	13 " 1831	K Grants	472	472
Ewatt, Henry	"	"	339	20 " 1832	L "	366	473
Elder, Geo., jr	"	"	100	28 octobre 1836	R "	161	475
Elder, John	"	"	100	1 " 1842	X "	95	475
Eden, Joseph	Baie de Gaspé-Sud	Gaspé	74	26 juin 1874	22	217	436
English, Thomas	Cap-Rosier	"	100	5 septembre 1856	CC Grants	33	438
Eve, Jacques	"	"	100	5 " 1865	" "	71	440
Eve, Peter	"	"	80	5 " "	" "	72	440
English, John	"	"	55	6 mai "	AL Sales	70	442
Evêché Cath. Rom. de Rimouski	Christie	"	21½	1 avril 1889	56	78	443
			44½	1 " "	53	47	443
Element, Joseph	Malb ie	"	80	24 août 1861	U Sales	198	447
Enright, Patrick	Maibaie	Gaspé	191	20 août 1872	17	211	448
Eagan, John	Newport	"	100	20 octobre 1856	DD Grants	97	450
		"	60	20 septembre "	CC "	105	454

1874

Evêché Cath. Rom. de Rimouski	Christie	"	{ 21½ / 44½	1 avril / 1 "	1889 / "	56 / 53	78 / 47	443 / 443
Element, Joseph	Malb ie	"	80	24 août	1861	U Sales	198	447

Enright, Patrick	Maibaie	Gaspé	191	20 août	1872	17	211	448
Eagan, John	Newport	"	100	20 octobre	1856	DD Grants	97	450
Enright, Patrick	Percé	"	60	20 septembre	"	CC "	105	454
Evêché Cath. Rom. de Rimouski	"	"	50	24 mars	1885	37	274	461
Eastman, Arthur M	York	"	400	13 janvier	1888	50	139	465
Embury, Samuel	Dunham	Missisquoi	50	10 juillet	1839	B Sales	443	617
Emond, M., par son épouse, Justine Gaulin	Shenley	Beauce	33¾	7 mars	1885	45	288	141
Evêché Cath. Rom. de Sherbrooke	Spalding	"	50	22 octobre	1889	53	105	138
Eward, par sa Vve Margaret	Ireland	Mégantic	100	24 août	1846	Y Grants	55	590
Etu, David	Village de Kildare	Joliette	15	14 mai	"	E "	301	514
Emond, Hippolyte, et Jos. Levesque	Ixworth	Kamouraska	100	27 mars	1889	56	66	519
Ennis, Pascal	Woodbridge	"	100	7 "	1861	T Sales	292	521
Ennis, Edward	"	"	100	7 "	"	" "	293	521
Ecole de la paroisse de Laprairie, Com. d'	Par. de la Madeleine	Laprairie	1a. 90p.	29 janvier	1855	L Grants	498	539
Evêché Cath. Rom. de Chicoutimi	Demeules	Lac St.-Jean	23½	17 septembre	1890	60	228	541
Eglise Anglicane de Québec, Lord Evêque de, sous le nom de seigneurie Thwaite	Sherrington	Napierville	3250	4 juin	1824	G Grants	1	673
Evêché Cath. Rom. de Nicolet	Blandford	Nicolet	50	19 octobre	1888	53	15	683
Eglise St-Pierre de Paspébiac	Cox	Bonaventure	212	21 août	1862	X Sales	238	181
Evêché Cath. Rom. de Rimouski	Nouvelle / Port-Daniel	"	49	20 juillet	1886	37	318	207
		"	50	30 décembre	1880	37	17	213
Eglise, Rév. John Smith, et les marg. de l'	Sutton	Brome	1	2 juin	1870	14	36	239
Evêché Cath. Rom. de Trois-Rivières	Mékinac	Champlain	{ 50 / 50	23 avril / 16 "	1888 / 1889	53 / 56	16 / 110	241 / 241
Evêché Cath. Rom de Sherbrooke	Marston / Whitton	Compton	50	23 septembre	1878	2	52	346
		"	50	24 décembre	1879	2	61	358
Edwards, David, par sa vve, Rosanna Milligan	Inverness	Mégantic	100	27 octobre	1858	P Sales	177	581
Eldridge, Leonard Freeman	Dunham	Missisquoi	15a. 2r. 16p	10 avril	1855	K "	170	619
Ellison, Richard	"	"	50	23 janvier	1857	M "	170	619
England, Charles	"	"	100	20 avril	1870	12	222	620
Embury, Peter	Farnham	"	100	5 octobre	1853	I Sales	88	625
Egan, Howard	Kilkenny	Montcalm	100	10 janvier	1834	N Grants	391	639
Ethier, Jean-Baptiste	"	"	100	25 août	1847	F Sales	137	641
Elglish, John, les rep. lég. de	"	"	100	25 septembre	"	Y Grants	367	641
Evêché Cath. Rom. de Montréal	"	"	100	18 "	1866	AM Sales	119	642
English, George	"	"	85	10 août	1877	27	152	643
Eveleigh, Wm	Rawdon	"	{ 200 / 100	3 " / 23 décembre	1833 / "	I Sales / N Grants	139 / 343	646 / 646
Eveleigh, John	"	"	{ 100 / 100	31 octobre / 17 novembre	1835 / 1836	Q " / S "	116 / 193	649 / 650
Eveleigh, John, jr	"	"	100	17 "	"	" "	189	650
Eveleigh, William	"	"	100	17 "	"	" "	191	650
Eveleigh, Joseph	"	"	100	17 "	"	" "	195	650
Edghills, Mathew, les rep. de	"	"	100	6 mai	1847	Y "	321	651
Edghills, John	"	"	100	23 octobre	"	" "	379	651
Evêché protestant de Rawdon	Village de Rawdon	"	10	8 février	1840	C Sales	147	654
Ennis, Edward Charles	Bourdage	Montmagny	{ 124 / 383	20 octobre / 29 mars	1868 / 1871	8 / 13	187 / 184	661 / 661
Evêché Cath. Rom. de Montréal	Cité de Montréal	Montréal	5a. 9r. 28l p	28 novembre	1857	M Sp. Grts	82	670

Noms des concessionnaires	Cantons	Comtés	Acres	Date des lettres-patentes	Enregistré — Lettre	Enregistré — Page	Page de la liste imprimée
Eglise de St. Jean, Corporation de l'	Rivière Gatineau	Ottawa	3	28 novembre 1885	47	38	780
Elliott, Alex	Rivière Ottawa	"	75	31 mars "	42	275	781
Eddy, E. B., et compagnie	"	"	400,200 p s	15 décembre 1890	4	264	751
Eaton, William	Templeton	"	200	29 novembre 1809	C Grants	348	784
Evêché Cath. Rom. de Bytown	"	"	100	2 juin 1856	L Sales	178	787
Earl, Philip	Inverness	Mégantic	200	27 avril 1846	E "	282	580
Emont, Jean	Ireland	"	97	12 mars 1832	K Grants	458	588
Eager, Thomas, sr.	Leeds	"	137	24 décembre 1828	H "	51	593
Eager, Thomas, jr	"	"	137	24 " "	" "	57	593
Eager, William	"	"	100	1 mai 1885	42	295	599
Eurrier, Barthélemy	Somerset	"	400	21 avril 1804	BGrants	253	608
Eaton, George W	Lochaber	Ottawa	100	28 " 1864	AE Sales	165	743
Edwards, John C	"	"	100	23 août 1865	AI "	227	743
Edwards, John	"	"	100	4 avril 1866	AM "	69	744
Edie, James B	Maddington	Nicolet	200	25 novembre 1848	Y Grants	475	684
Edie, Christopher	"	"	300	18 " " "	473	684
Evêché Cath. Rom. d'Ottawa	Amherst	Ottawa	50	30 janvier 1885	37	165	688
Emard O., alias Potvin, fils	Aumond	"	86	25 février "	45	266	689
Evêché Cath. Rom. d'Ottawa	"	"	100	7 " 1862	W Sales	14	689
Ethier, Xavier, père	Aylwin	"	579	15 juin 1877	26	233	693
Ethier, Xavier	"	"	260	10 " 1880	34	32	693
Evêché Cath. Rom. d'Ottawa	Bouchette	"	95	25 " 1866	AM Sales	201	694
			104	13 " 1873	21	133	694
Ellard, Josuah	"	"	103	26 novembre 1878	29	181	695
			157	9 août 1888	50	242	696
Ethier, André	"	"	272	9 avril 1889	56	98	696
Eaton, George W	Buckingham	"	100	15 décembre 1864	AG Sales	204	704
			200	15 mars 1865	AH "	172	704
Evêché Cath Rom. d'Otawa	Clyde	"	48	7 mai 1880	2	62	708
Egan, John	Eardley	"	74	23 octobre 1847	F Sales	161	713
			298	12 mars 1855	K "	153	713
Egan, John, les rep lég. de	"	"	100	19 août 1882	31	158	717
Ethier, Pierre	Eagan	"	100	27 mai 1887	49	218	720
Evêché Cath. Rom. d'Ottawa	Hincks	"	56	13 août 1861	U Sales	185	723
Emery, Michael	"	"	105	10 décembre 1890	61	5	724
Eddy, Samuel C.	Hull	"	200	4 mars 1824	F Grants	305	725
Eaton, John C	"	"	200	4 " " "	" "	305	725
Evans, John	"	"	200	21 septembre 1827	G "	281	726
Eaton, Henry H	"	"	100	25 août 1842	D Sales	147	728

Egan, John	Hull	O ttawa	210	23 octobre 1847	F Sales	163	728
			121	23 " "	" "	168	728
Eddy, Samuel	"	"	167	18 " 1849	G "	116	729
Ellard, James	"	"					

1876

Evans, John	"	"	200	21 septembre	1827	G "	281	726
Eaton, Henry H.	"	"	100	25 août	1842	D Sales	147	728

Egan, John	Hull	Ottawa	210	23 octobre	1847	F Sales	163	728
	"	"	121	23 "	" "		168	728
Eddy, Samuel	"	"	167	18 "	1849	G "	116	729
Ellard, James	"	"	100	18 décembre	1860	T "	128	729
Egan, Michael	"	"	100	7 avril	1864	AE "	57	731
Ellard, William H.	"	"	100	1 "	1863	AA "	215	731
Edmonds, George	"	"	100	25 septembre	1866	AN "	140	733
Easy, John	"	"	100	17 "	1868	8	150	733
Elder, William	"	"	100	20 mars	"	3	93	733
			10a. 1r.	21 septembre	1874	22	239	736
Egan, John	Bristol	Pontiac	313	21 "	1846	E Sales	331	819
Edwards, John C.	Lochaber	"	600	19 janvier	1866	AL "	29	744
			100	2 février	"	AK "	216	744
			100	5 "	"	" "	222	744
Edwards, William	"	"	100	5 avril	"	AM "	72	744
Edwards, George	"	"	100	25 août	1883	33	79	746
Edwards, William	Augm. de Lochaber	"	88	4 mai	1835	AE Sales	187	747
Egan, Thomas	Low	"	64	8 avril	1865	AI "	24	749
Egan, James	"	"	185	7 juin	1867	AP "	139	750
Egan, Thomas	"	"	71	28 novembre	1871	17	34	751
Egan, Patrick	"	"	155	24 octobre	1872	19	32	751
			292	22 février	"	19	127	751
			100	15 novembre	"	22	54	751
Evans, John C.	"	"	100	8 février	1894	33	264	752
Ethier, François	Lytton	"	200	14 août	1890	60	186	753
Ethier, Xavier, sr	"	"	200	22 octobre	"	60	264	753
Earle, Erasmus	Masham	"	80	14 juin	1873	19	197	761
Edwards, John C.	Mulgrave	"	150	20 "	1866	AM Sales	185	764
			100	22 "	1867	AP "	188	764
	Minerve	"	50	7 décembre	1888	53	16	747
	Low	"	100	13 août	1861	U Sales	186	749
	"	"	28a. 2r	23 février	1877	27	85	751
Evêché Cath. Rom. d'Ottawa	Marchand	"	50	7 décembre	1888	53	20	754
	Masham	"	12½	9 avril	1864	AE Sales	68	757
	Ponsonby	"	50	6 décembre	1888	53	19	769
	Portland	"	50	19 octobre	1880	2	64	772
	Joly	"	95	17 mai	1887	50	8	737
Ellard, Joshua	Northfield	"	100	22 octobre	1877	27	184	767
Ethier, Augustin, fils	"	"	100	2 décembre	1875	25	220	767
Ethier, Frs. fils d'Augustin, père	"	"	100	2 "	"	25	221	767
Ethier, François, fils	"	"	171	5 janvier	1877	26	124	767
Ellard, Joshua	"	"	156	23 octobre	1878	49	151	767
			120	29 novembre	"	29	193	767
Edwards, John C., et John A. Cameron	Mulgrave	"	351	22 juin	1867	AP Sales	192	764
Eaton, Geo. Washington	Portland	"	100	30 décembre	1863	AD "	54	769
			100	1 juin	1864	AF "	34	769
Erratt, Jacob	"	"	100	15 "	1883		412	773
Edwards, John C.	Mulgrave	"	179	7 septembre	1868	8	128	764
			200	19 mai	1869	12	2	764

Noms des concessionnaires	Cantons	Comtés	Acres	Date des lettres-patentes	Enregistré: Lettre	Enregistré: Page	Page de la liste imprimée
Edwards, John C	Mulgrave	Pontiac	100	17 février 1871		15	25	764
			100	6 mai 1872		17	149	764
Edwards, W. C	"	"	100	29 novembre 1884		42	66	765
Ellard, Joshua	Northfield	"	227	9 " 1868		8	222	766
			283	6 septembre 1869		12	115	766
Ethier, Pierre	"	"	138	26 août 1870		13	43	766
Ellard, Joshua	"	"	132	25 octobre 1872		19	33	767
Eaton, George W	Templeton	"	177½	1 juin 1864	AF Sales		35	789
Eaton, George M	"	"	78a. 2r.	1 " 1868		3	233	791
Eaton, George Washington	"	"	200	28 mai 1873		19	182	792
Evêché Cath. Rom. d'Ottawa	Villeneuve	"	50	9 avril 1886		37	309	796
Earl, Robert	Wakefield	"	179	26 mars 1863	AA Sales		207	798
Edge, Joseph	"	"	200	28 novembre 1867		1	108	800
Edge, Thomas Ryan	"	"	200	28 " "		1	107	800
Edge, Peter Nolan	"	"	200	4 août 1873		19	231	801
Evêché Cath. Rom. d'Ottawa	Wright	"	44	30 décembre 1863	AD Sales		57	804
Ethier, Augustin	"	"	94	14 octobre 1864	AG "		111	804
			100	17 " "	" "		119	805
Ellard, Joshua	"	"	78	7 février 1866	AL "		71	805
			100	1 mars "	AM "		21	805
			72	6 septembre 1869		12	116	806
Ethier, Johanna, épouse de Jean Ethier	"	"	100	18 novembre 1872		19	52	807
			140	14 juin 1873		19	194	807
			100	18 août "		22	1	807
			87	14 novembre "		22	61	808
			210	20 janvier 1874		22	100	808
			75	4 décembre 1876		27	45	808
Ellard, Joshua	"	"	200	31 octobre 1878		29	162	808
			100	26 novembre "		29	182	808
			129	3 décembre "		34	4	808
			204	11 février 1879		29	239	809
			200	25 juin "		35	13	809
			400	21 octobre "		35	45	809
			86	28 février 1890		54	185	809
Egan, John	Iles aux Allumettes	"	51	25 août 1847	F Sales		133	811
			200	28 avril 1852	H "		199	812
			300	31 juillet "	" "		252	812
Evêché Cath. Rom. d[illegible]town	"	"	134	30 janvier 1857	M "		184	812
Evêché Cath. Rom. [illegible]wa	Leslie	"	100	13 juin 1873		29	130	848
Egan, John	Leslie	Pontiac	251	23 septembre 1845	E Sales		179	851
			216	26 août 1852	X "		43	852
Ebert, Andrew Philip	"	"	100	21 juin 1867	AP "		172	852

Evêché Cath. Rom. d[illegible]town	"	"	134	30 janvier	1857	M "		184	812
Evêché Cath. Rom. [illegible]wa	Leslie	"	100	13 juin	1873		29	130	848

Egan, John	Leslie	Pontiac	251	23 septembre	1845	E Sales		179	851
			216	26 août	1852	X "		43	852
Ebert, Andrew Philip	"	"	100	21 juin	1867	AP "		172	852
[illegible]bert, John	"	"	96	19 "	"	" "		163	852
[illegible] John	Bristol	"	456	20 décembre	1847	F "		255	819
[illegible]ury	"	"	100	17 janvier	1852	H "		109	820
Egan, John	"	"	953	7 "	1854	I "		162	820
Egan, John, and Company	"	"	3555	23 août	1855	L "		35	821
Egan, John, les administ. de la succession de	"	"	100	13 mai	1862	W "		174	821
Elliot, William	"	"	100	2 septembre	1870		14	125	825
Elliot, John	"	"	100	13 mars	1872		17	119	825
Evêché Cath. Rom de Pontiac	Village Chapeau	"	2 9/10	2 mai	1890		53	155	827
Enault, Pierre, les rep. lég. de	Chichester	"	100	23 juin	"		49	31	830
Eberts, Martin	Clarendon	"	100	1 août	1833	N Grants		179	830
Ecuyer, Benj	"	"	770	6 octobre	1834	O "		125	830
Egan, John	"	"	2494	1 septembre	1844	D Sales		463	833
			397	25 "	"	E "		22	833
Elliot, Hugh	"	"	50	14 mars	1845	" "		81	833
Every, John	"	"	100	23 juillet	"	" "		128	833
Elliot, Hugh	"	"	50	20 avril	1848	F "		242	834
Egan, John	"	"	4000	4 mai	1846	E "		291	834
			100	1 avril	"	" "		274	834
			400	26 mai	1851	G "		277	834
			700	10 février	1852	R "		157	834
			3854	23 mars	1855	K "		165	835
			600	26 février	1857	M "		194	835
Elder, Mathew	"	"	100	4 décembre	1854	K "		18	835
Elliot, Alexander	"	"	100	19 octobre	1857	O "		61	835
Elliot, Hugh	"	"	100	12 août	1862	X "		170	836
Edwards, David, par sa vve, Rosanna Milligan	Inverness	Mégantic	100	10 février	1869		20	80	584
Eglise du diocèse de Québec, Société incorporée de l'	Ireland	"	200	11 mai	1858	P Sales		104	590
Eades, William	Clarendon	Pontiac	100	2 septembre	1870		14	129	839
			100	19 octobre	"		14	168	839
			100	29 mai	1874		29	194	839
Elliot, Alexander	"	"	110a. 2r.	29 février	1876		24	238	839
Elliot, James, les rep. lég. de	"	"	100	28 septembre	1883		33	119	840
Eades, William	"	"	160	1 octobre	"		33	125	840
Elliot, Alexander	"	"	60a. 2r.	13 "	1884		42	29	840
Eades, Henry	"	"	200	18 décembre	1889		54	141	841
Eades, William	"	"	100	5 mai	1890		54	230	841
Egan, John	Calumet	"	52	20 septembre	1852	H Sales		267	841
	Grand Calumet	"	100	16 décembre	1846	E "		368	843
	Onslow	"	1100	20 octobre	1849	G "		117	859
	"	"	200	28 novembre	1850	" "		197	859
	"	"	400	9 février	"	" "		124	859
	"	"	200	26 mai	1851	" "		276	859
Evêché de Bytown	Sheen	"	200	29 novembre	1859	Q "		171	865
Elliot, Alexander	Litchfield	"	100	3 avril	1868		3	128	853

Noms des concessionnaires	Cantons	Comtés	Acres	Date des lettres-patentes	Enregistré — Lettre	Enregistré — Page	Page de la liste imprimée
Ebert, John	Litchfield	Pontiac	200	27 octobre 1883	33	184	853
Egan, John	Onslow	"	200	7 septembre 1844	D Sales	467	858
Edy, Moses	"	"	200	1 mars 1845	E "	60	858
Egan, John	"	"	1600	14 " "	" "	84	858
Erwin, Daniel	"	"	200	15 juin 1860	R "	187	859
Egan, John, les rep. lég. de feu	"	"	300	3 juillet "	S "	10	859
Egan, John	"	"	100	26 juin 1852	H "	229	859
			100	18 mars 1848	F "	319	859
Edwards, W. C., et compagnie	Portland-Ouest	Ottawa	748	2 novembre 1886	47	206	776
Eglise écossaise	Cité de Québec	Cité de Québec	3696p. an	30 " 1808	C Grants	224	888
			16900p. a.	30 décembre 1822	E "	382	889
Evêque de Québec, le Lord	"	"	30341½p. f.	24 " 1831	I Sp. Grants	206	889
Evêque Protestant de Québec, l'	"	"	830 p. fr.	22 août 1834	" "	274	891
Ellice, Joseph	Stoneham	Québec	200	23 juillet 1831	K Grants	150	900
Enright, John	Tewkesbury	"	100	8 janvier 1855	K Sales	84	903
Emond, Pierre	Windsor	Richmond	400	14 juillet 1802	A Grants	355	911
Emond, les rep de Michel	"	"	100	1 février 1869	9	172	914
Ellison, Thomas	Shipton	"	1200	4 décembre 1801	A Grants	287	917
Emmerson, Luther	"	"	75	27 mars 1868	3	122	921
Ellison, John	Melbourne	"	210a. 12p.	3 avril 1805	B Grants	363	922
Elliot, Ezéchiel	"	"	250	4 février 1832	A Sales	13	023
Eames, James	"	"	150	16 mars 1867	AO "	151	925
Eames, William	"	"	50	26 février 1877	27	86	925
Egan, John, les administ. des biens de feu	Thorne	Pontiac	5a. 3r.	2 juillet 1862	X Sales	36	867
Elder, John	"	"	200	22 mai 1869	12	5	868
Elder, Robert	"	"	100	24 juin 1871	15	153	869
Ewing, Samuel	Brompton	Richmond	100	27 août 1880	35	132	930
Evêché Cath. Rom. de Rimouski	Cherbourg	Rimouski	35	19 novembre 1884	37	155	937
	Dalibaire	"	60	16 avril "	37	127	938
Ev. Cath. Rom. de St-Germain de Rimouski	Fleuriau	"	50	5 février 1874	20	56	940
	Lepage	"	57	23 " 1875	20	109	942
	McNider	"	47a. 2r.	31 août "	20	131	944
	Matalik	"	48	22 mars 1888	53	1	947
			48	16 avril 1889	56	109	947
	Neigette	"	50	5 septembre 1884	37	148	950
Evêché Cath. Rom. de Rimouski	Tessier	"	51a. 2r.	15 " "	37	151	953
	Duquesne	Saguenay	52a. 2r.	14 novembre 1881	37	46	956
Evêché Cath. Rom. de Chicoutimi	Iberville	"	42	19 mai 1882	37	69	957
Ecuyer, Simon, la veuve de	Granby	Shefford	800	8 janvier 1803	B Grants	1	970

Erskine, David	Granby	Shefford	100	27 septembre 1849	G Sales	115	975
Evans, William, et sa vve, Selina Wood, et	"	"	200	3 janvier 1862	V "	178	975
Erskine, Samuel					37		

Evêché Cath Rom. de Chicoutimi	Iberville	"	42	19 mai	1882	37	69	957
Ecuyer, Simon, la veuve de	Granby	Shefford	800	8 janvier	1803	B Grants	1	970

Erskine, David	Granby	Shefford	100	27 septembre	1849	G Sales	115	975
Evans, William, et sa vve, Selina Wood, et	"	"	200	3 janvier	1862	V "	178	975
Erskine, Samuel		"	99a. 26p	23 août	1877	27	162	976
Ecuyer, S., veuve de	Milton	"	200	29 janvier	1803	B Grants	31	977
Elliot, Robert	Roxton	"	100	27 février	1837	R "	283	984
Emery, David Carlton	Shefford	"	187a. 1r 0p.	5 mai	1851	G "	261	989
Ellis, Roswell A., et autres	"	"	395	30 janvier	1857	M Sales	183	989
Ellis, Roswell A	"	"	175a. 20p	13 juin	1862	X "	4	990
			85¾	20 octobre	1864	AG "	122	990
Ellis, Roswell A	"	"	97a. 1r.	11 août	1866	AN "	11	990
Edward, Olivier	Orford	Sherbroke	100	20 novembre	1830	H Grants	369	1003
Eves, Joel H	Hatley	Stanstead	1260	25 mars	1803	B "	80	1013
Emerey, William, jnr	"	"	89a. 2r.	28 "	1868	3	117	1019
Enderick, Henry	Stanstead	"	1000	27 septembre	1809	A Grants	182	1022
Elderkin, Bela	"	"	1200	2 août	1805	B "	425	1022
Evêché Cath. Rom. de Trois-Rivières	Shawenegan	Saint-Maurice	100	21 novembre	1887	52	72	1041
Evêché Cath. Rom. de Rimouski	Denonville	Témiscouata	50	24 avril	1890	53	140	1047
	Packington	"	50	7 mars	1885	37	271	1048
Elthier, Antoine	Morin	Terrebonne	84	7 mai	1863	AB Sales	35	1066
Evans, Zera	Dudswell	Wolfe	100	26 juillet	1847	G "	6	1076
Emmerson, Jasper E., et 10 autres	Ham-Sud	"	100	27 septembre	1864	AG "	70	1086
Evêché Cath. Rom. de Sherbrooke	Stratford	"	50	16 octobre	1882	2	71	1092
Evêché Cath. Rom. de Trois-Rivières	Wotton	"	50	19 décembre	1853	I Sales	132	1104

F

Filion, A. B	Arundel	Argenteuil	2½	9 septembre	1885	42	352	22
Fortune, William	Chatham	"	1200	13 juillet	1799	A Grants	121	22
Fraser, Simon, et Daniel Robertson	"	"	2000	30 décembre	1806	C "	86	23
			3242½	10 janvier	1812	" "	510	23
Farren, Richard	"	"	100	1 décembre	1835	Q "	246	25
Fitzpatrick, John	"	"	100	31 août	1836	R "	71	25
Fraser, Hugh, et Geo. Meikle	"	"	104	17 octobre	1876	27	31	27
Filiatrault, Toussaint	Salaberry	"	200	4 mars	1882	30	48	29
Fleurant, Moïse	"	"	50	12 février	1885	45	130	29
Fish, James	Gore	"	300	4 décembre	1874	22	277	32
			129	4 "	"	22	278	32
Fleurant, Moïse	Grandison	"	41	12 février	1885	45	131	34
Forget, Adélard, anr	"	"	80	20 mars	1889	66	56	34
Faloon, Samuel	Grenville	"	100	30 janvier	1873	19	95	41
Fereara, Manuel	"	"	100	5 mai	1835	P Grants	233	37
Flannelly, Patrick	"	"	115	21 décembre	1859	Q Sales	194	39
Fraser, John	"	"	50	23 juin	1881	35	260	42
Franche, Eustache	"	"	50	25 "	"	32	110	42
Fraser, Colin	"	"	54	28 octobre	1882	31	187	42
Fraser, John	"	"	50	1 septembre	1884	32	11	43

INDEX ALPHABÉTIQUE—Suite

Noms des concessionnaires	Cantons	Comtés	Acres	Date des lettres-patentes	Enregistré		Page de la liste imprimée
					Lettre	Page	
Fraser, Alexander	Grenville	Argenteuil	50	20 mars 1886	47	101	43
Farish, Frank	Augm. de Grenville	"	200	30 novembre 1865	AK Sales	128	45
Flanelly, Patrick	" "	"	50	31 mars 1885	42	276	46
Fortin, Louis Dominique	" "	"	50	18 septembre "	42	385	46
Fraser, Colin	" "	"	71	24 octobre 1883	33	165	46
Fay, Patrick	Harrington	"	100	2 septembre 1848	Y Grants	463	48
Fraser, William	"	"	98	11 novembre 1859	Q Sales	151	48
Fox, William	"	"	194	2 juillet 1862	X "	39	48
			50	13 novembre 1865	AK "	95	49
Fraser, William	"	"	100	12 mars 1869	10	156	49
Fraser, Colin	"	"	100	22 décembre 1874	22	287	49
Fraser, Alexander	"	"	95	3 mars 1875	24	27	49
Fraser, William	"	"	97	29 février 1884	33	276	50
Fox, Thomas	"	"	50a. 2r.	28 janvier 1885	42	105	50
Fergusson, Catherine	"	"	107	6 février 1878	27	223	49
Fryer, William	Wentworth	"	100	2 mai 1837	R Grants	573	54
Fitzpatrick, Patrick	"	"	100	12 " 1845	X "	394	54
Fraser, John	"	"	86	23 janvier 1857	M Sales	165	55
Fraser, Ewen	"	"	82	23 " "	" "	167	55
Fraser, William	"	"	81a. 2r.	27 septembre 1866	AN "	153	55
Fraser, Andrew	"	"	81a. 2r.	27 " "	" "	154	55
Farmer, Antoine, sr	"	"	100	25 juin 1878	28	45	55
Farmer, Antoine	"	"	100	28 août 1883	38	222	55
Favey, Frs. dit Froidevaux	"	"	210	2 novembre 1885	46	195	55
Fowler, John	Arthabaska	Arthabaska	1200	30 septembre 1802	A Grants	471	57
Frost, Wm	"	"	100	18 octobre 1866	A N Sales	202	59
Fournier, Guillaume	"	"	60	28 novembre 1877	26	291	59
Fortin, Jean	Blandford	"	210	26 avril 1824	F Grants	386	62
Fontaine, Philip	Stanfold	"	100	10 décembre 1839	T "	363	81
Fabre, Pierre	"	"	100	8 juillet 1840	U "	155	82
Flowers, Dudley	"	"	100	28 octobre 1844	X "	261	83
Fréchette, Eusèbe	"	"	100	29 mars 1845	" "	357	83
Foisy François, les rep. lég. de	"	"	100	25 février 1853	AA "	205	83
Forest, les rep. lég. de Stanislas	Bulstrode	"	200	1 " 1889	55	269	66
Fortin, les rep. lég. de Edouard	"	"	50	30 octobre "	58	206	66
Fraser, John	Chester	"	800	3 février 1836	Q Grants	382	69
Fortier, Pierre	"	"	0	29 octobre 1889	59	30	70
Fortier, François	Chester-Est	"	50	20 " 1877	26	278	71
Fouquet, Louis J.	Chester-Ouest	"	95	26 septembre 1868	9	38	72
Fortier, Pierre	Chester-Ouest	Arthabaska	50	16 août 1877	26	249	73
Fauché, Toussaint	"	"	100	11 juin 1890	62	9	74
				5 janvier 1882	32	281	72

Fortier, François	Chester-Est	"	50	20 "	1877	26	278	71
Fouquet, Louis J.	Chester-Ouest	"	95	26 septembre	1868	9	38	72

Fortier, Pierre	Chester-Ouest	Arthabaska	50	16 août	1877	26	249	73
Fauché, Toussaint	"	"	100	11 juin	1890	62	9	74
Fortier, Jean-Bte	"	"	50	5 janvier	1882	32	281	73
Fafard, François	Stanfold	"	151½	14 octobre	1873	21	202	83
Fournier, François	"	"	50	2 mai	1878	28	16	83
Ferguson, John, sr	Tingwick	"	1000	23 janvier	1804	B Grants	194	85
Ferguson, James	"	"	1200	23 "	"	" "	194	85
Ferguson, Simon F.	"	"	1200	23 "	"	" "	194	85
Ferguson, Martha	"	"	400	23 "	"	" "	194	86
Fréchette, F.-X., époux de feu Esther Terrien	"	"	100	23 septembre	1869	11	121	89
Fortier, Jean	"	"	50	17 avril	1871	13	221	89
Finlay, Edward	"	"	100	27 "	1862	31	105	90
Ferguson, Martha	Warwick	"	800	23 janvier	1804	B Grants	203	92
Ferguson, John, jr	"	"	1000	23 "	"	" "	203	92
Ferguson, Alexander	"	"	1200	23 "	"	" "	203	92
Foucher, André	"	"	100	14 mai	1840	U "	105	94
Foucher, Adrien	"	"	100	14 "	"	" "	95	94
Frank, John	"	"	100	14 "	"	" "	89	94
Fortier, Jacques	"	"	100	8 juillet	"	" "	203	94
Falardeau, Jacques	"	"	100	8 "	"	" "	211	94
Fournier, Andre	"	"	100	8 "	"	" "	215	94
Forgues, Joseph	"	"	100	8 octobre	1846	Y "	189	95
Foisy, Joseph	Harton	"	100	31 juillet	1844	X "	201	74
Fleury, Félix	Maddington	"	200	10 janvier	1834	N "	373	76
Faucher, Jacques	"	"	200	6 mai	"	O "	25	76
Fleury, Abm	"	"	200	3 juin	"	" "	55	76
Fournier, Math	Acton	Bagot	100	7 novembre	1835	Q "	164	99
French, Capt. Wm. P.	"	"	400	9 mars	1838	B Sales	218	100
Fortin, Pierre	"	"	200	24 septembre	1839	T Grants	281	101
Ferron, Charles	"	"	100	16 mars	1867	AO Sales	150	101
Fecteau, Majorique	Aylmer.	Beauce	60	24 août	1863	AC "	68	104
Faucher, Paul	Broughton	"	100	28 "	1878	28	94	106
Faucher, Bernabas	"	"	100	15 septembre	1880	36	209	106
Fletcher, Wilford	Ditchfield	"	200	25 novembre	1889	54	133	109
Fournier, Joseph	Dorset	"	71030	30 décembre	1799	A Grants	133	110
Filteau, Jacques	"	"	71030	30 "	"	" "	133	110
Fuchs, Major Nicolas	"	"	1777	17 juillet	1837	B Sales	135	111
Fortin, David	Jersey	"	104	3 juin	1873	21	115	119
			100	13 septembre	1877	26	257	120
Fortin, Pierre	Forsyth	"	50	31 octobre	1851	AA Grants	18	112
Fournier, Ephrem	"	"	50	15 avril	1862	JJ "	72	113
Fontaine, Joseph	"	"	100	24 août	1863	" "	181	113
	"	"	20	25 "	"	AC Sales	46	113
Fortier, Jean	"	"	120	14 octobre	1870	13	76	115
Fontaine, Honoré	"	"	60	9 septembre	1881	38	3	115
Fortier, Jean	"	"	60	28 juillet	1885	46	101	116
Fortin, Joseph	Jersey	"	50	8 "	1862	HH Grants	86	118
Fortin, David	"	"	50	2 mars	1865	KK "	162	118
Fortin, Joseph	"	"	100	15 août	1883	38	185	120

INDEX ALPHABÉTIQUE —Suite

Noms des concessionnaires	Cantons	Comtés	Acres	Date des lettres-patentes	Enregistré — Lettre	Enregistré — Page	Page de la liste imprimée
Fréchette, J.-Bte	Kénébec Road	"	90	24 mars 1840	U Grants	45	121
Ferland, Augustin	"	"	90	26 " 1842	X "	23	121
Fortin, Thomas	Linière	"	50	18 janvier 1877	26	131	127
Farley, Peter	Marlow	"	90	26 juin 1860	HH Grants	108	134
Fortin, Ulric	Metgermette-Nord	"	82	16 avril 1886	48	86	135
Fortin, Napoléon	"	"	96	16 " "	48	87	135
Ferland, Magloire	Shenley	"	100	30 août 1866	AN Sales	87	139
Ferland, François	"	"	104	28 octobre 1872	18	183	140
Fortier, Vénérand	"	"	100	11 juillet 1878	28	48	140
Fleury, Antoine	"	"	164	11 janvier 1879	32	2	140
Fortier, Louis	"	"	65	18 " "	32	3	140
Ferland, Pierre	"	"	100	28 avril 1884	43	34	141
Frelatte, Frédéric	Hamilton	"	50	5 septembre 1856	CC Grants	92	187
Frelatte, André	"	"	50	5 " "	" "	100	188
Frelatte, Frédéric	"	"	94	6 mai 1862	W Sales	145	188
Frelatte, Alexandre	"	"	94	6 " "	" "	146	188
Forest, Alexis	"	"	139	7 août 1866	AN "	5	189
Fortier, Octave Cyrille	Lambton	"	52	16 juillet 1873	21	180	132
Frazer, Peter	Tring	"	1200	20 " 1804	B Grants	289	142
Frazer, épouse de Peter	"	"	400	20 " "	" "	289	142
Fraser, Josepha	"	"	400	20 " "	" "	289	142
Fraser, Sophia	"	"	400	20 " "	" "	289	142
Fraser, Jane	"	"	400	20 " "	" "	289	142
Fraser, Malcolm	"	"	400	20 " "	" "	289	142
Fraser, Simon	"	"	400	20 " "	" "	289	142
Fraser, Peter, snr	"	"	400	20 " "	" "	289	142
Fortin, Joseph	"	"	100	10 avril 1835	P "	205	143
Ferland, Jos	"	"	100	23 janvier 1840	T "	421	144
Fortin, Joseph	"	"	50	1 mars 1849	AY "	445	145
Fortin, Bénoni	"	"	50	23 décembre 1851	A "	43	145
Fontaine, Joseph	"	"	50	26 mai 1852	" "	98	145
Fortin, Ferdinand	"	"	100	9 décembre "	H Sales	281	145
Fortin, Félix	"	"	50	10 novembre 1863	JJ Grants	195	147
Fortier, Isaac	"	"	50	23 décembre "	AD Sales	30	147
Fraser, Thomas	"	"	75	6 février 1877	26	141	147
Fréchette Cyr, par sa vve, Tharsile Dion	Acton	Bagot	40	11 juin 1886	48	150	102
Fradette, Jean-Bte	Armagh	Bellechasse	104	10 août 1865	AI Sales	195	150
Fraser, Alexander	"	"	66	19 octobre "	AN "	211	150
Fradet, Jean-Baptiste	"	"	100	1 mars 1872	16	223	151
Fradet, Théodore	Armagh	Bellechasse	100	10 mars 1890	59	207	153
Fournier, Antoine	Buckland	"	100	4 mai 1861	U Sales	80	154
Fournier, Joseph	"	"	100	22 août 1863	AC "	50	154

Fraser, Alexander	"	"	66	19 octobre	"	AN "		211	150
Fradet, Jean-Baptiste	"	"	100	1 mars	1872		16	223	151

Fradet, Théodore	Armagh	Bellechasse	100	10 mars	1890		59	207	153
Fournier, Antoine	Buckland	"	100	4 mai	1861	U Sales		80	154
Fournier, Joseph	"	"	100	22 août	1863	AC "		50	154
Fortier, Pierre	"	"	100	18 juillet	1868		6	215	154
Fortin, Joseph	"	"	114	11 décembre	1869		11	147	154
Fournier, Félix	Mailloux	"	50	23 novembre	1875		20	140	159
Fortin, Cyprien	"	"	50	7 juin	1877		20	221	159
Fournier, Félix	"	"	50	1 "	1881		34	31	159
			82	1 "	"		36	94	159
			64	8 juillet	"		37	32	159
Fournier, F., par sa vve, dame Lemieux	"	"	100	2 "	1889		56	242	160
Fournier, Barnabé	"	"	49	15 "	"		36	255	160
Forgues, Léon	Lambton	Beauce	50	23 décembre	1859	AA Grants		56	129
Feuilteau, Michel	"	"	50	11 "	1855	BB "		105	130
Fortin, Guillaume alias Wm	Buckland	Bellechasse	100	30 octobre	1874		20	93	155
Fortin, Jean	"	"	100	24 janvier	1876		25	251	155
Fournier, Théophile	Mailloux	"	62	20 octobre	1863	A C Sales		179	157
Fournier, Louis	"	"	50	28 mars	1866	LL Grants		33	157
Fournier, Antoine, père	"	"	115	8 avril	1867	AO Sales		188	157
Fournier, Bernabé	"	"	50	4 juin	"	MM Grants		55	157
Fontaine, Louis	"	"	112	15 avril	1868		6	22	158
Fournier, Barnabé	"	"	50	13 juillet	"		7	40	158
Fontaine, Edouard	"	"	100	21 novembre	1871		16	127	158
Fournier, les rep. lég. de Théophile	"	"	62	20 "	1890		60	289	161
Fradet, Honoré	Roux	"	50	3 janvier	1873		7	242	162
Faucher, Napoléon	"	"	100	16 mars	1874		23	62	162
Fortin, David	Peterborough	Berthier	100	9 août	1832	M Grants		66	165
Fournier, Abraham	"	"	100	9 "	"	" "		19	165
Fournier, Isaac	Brandon	"	100	20 mars	1834	N "		431	166
Filion, Anaclet	"	"	150	19 janvier	1872		16	166	168
			205	22 juillet	"		18	113	168
Forget, Joseph, et autres	"	"	400	26 avril	1873		21	67	168
Fisette, Marguerite, vve de P. Turenne	"	"	100	23 juin	1875		25	133	168
Frappier, Gustave	"	"	50	15 octobre	1883		39	64	169
Forest, Joseph	"	"	74a.2r.	5 mai	1884		43	49	169
Frappier, Jean-Bte	"	"	40	15 septembre	1885		46	132	169
Ferland, François-Xavier Sam	Brassard	"	101	20 août	1884		43	156	170
Fisk, Edward	Provost	"	308	22 avril	1879		29	276	171
Ferguson, Adam	Carleton	Bonaventure	312	7 août	1873		19	235	173
Fabrique Cath. de Carleton, la	"	"	103⅓	22 novembre	1867		1	100	173
Flowers, Robert	Cox	"	20	5 septembre	1856	CC Grants		165	177
Fournier, Jos., par son épouse, Mary Smith	"	"	4	5 "	"	" "		20	176
Fraser, Thomas	Tring	Beauce	75	6 février	1877		26	141	148
Flowers, William	Cox	Bonaventure	20	5 septembre	1856	CC Grants		165	178
			96	5 "	"	" "		183	178
Flowers, James	"	"	96	9 "	1861	U Sales		210	179
Flowers, Robert	"	"	69	10 "	"	" "		214	179
Fournier, Joseph, époux de Mary Walker	"	"	96	30 janvier	1863	AA "		140	183

Noms des concessionnaires	Cantons	Comtés	Acres	Date des lettres-patentes	Enregistré — Lettre	Enregistré — Page	Page de la liste imprimée
Fournier, Alexis	}						
Fournier, Jean Louis	} Cox	Bonaventure	88	25 octobre 1889	58	193	185
Fournier, Geo	}						
Fuchs, Nicolas	Port-Daniel	"	3377	15 " 1839	K Sp. Grts	106	208
Fradette, Prudent	Hamilton	"	92	22 avril 1869	11	14	189
Francœur, Théophile	Hope	"	100	15 mars 1890	59	231	192
Frencœur, Narcisse, et	"	"	100	30 octobre "	60	273	192
Francœur, Joseph							
Fraser, John	Mann	"	60	9 mai 1860	R Sales	146	192
Ferguson, Adam	"	"	100	19 août 1863	AC "	44	193
Fougère, Fabien	Maria	"	100	5 septembre 1856	CC Grants	142	194
Fin, John	"	"	41	4 mars 1873	19	134	195
Fabrique de St-Alexis de Bonaventure, la	Matapédia	"	50	9 décembre 1875	20	142	197
Ferguson, John	"	"	100	30 mai 1862	W Sales	203	197
Fraser, Daniel	"	"	240	30 " 1881	35	241	197
Fraser, John J	"	"	160	12 septembre 1885	42	362	198
Ferguson, Stephen	"	"	102	23 mai 1888	50	193	198
Eerguson, Dugald	"	"	197	18 juin "	50	208	198
Fearing, Charles F., et autres	"	"	367	12 février 1886	47	74	198
Fraser, David	"	"	91	30 octobre 1888	50	260	199
Fraser, David, fils d'Alex	"	"	110	10 " 1889	54	124	199
Foran, Nicholas	New-Richmond	"	175	17 " 1844	E Sales	18	199
Fallon, John W. J	"	"	100	9 décembre 1847	F "	206	200
Foran, Thomas	"	"	125	9 " "	" "	212	200
Fallow, James	"	"	100	9 " "	" "	226	200
Fairservice, Adam	"	"	100	3 octobre 1860	S "	122	201
Fairservice, James	"	"	96	3 avril 1861	U "	40	201
Foran, Thomas	"	"	100	21 juin 1881	DD Grants	148	202
			126	22 " "	U Sales	122	202
Fallow, James	"	"	54	17 septembre 1862	Z "	12	202
Fallen, W. J	"	"	100	29 décembre 1864	AG "	229	203
Flowers, James	Ville de New-Carlisle	"	7¼	27 février 1862	W "	28	204
Fitton, les rep. lég. de feu Wm	"	"	la. r.	15 janvier 1866	AL "	14	204
Faller, George, jr	Nouvelle	"	87	9 mars 1860	R "	81	205
Fair, John	"	"	27	18 mai 1861	U "	100	205
Fewer, John	"	"	97½	13 septembre 1862	Z "	7	205
Fair, Wm Grant	"	"	97a 2r	6 novembre 1866	AO "	16	206
Fallu, George	"	"	135	4 mars 1867	" "	100	206
Fallu, James	"	"	99	10 juillet 1868	8	13	207
Fallu, George	Nouvelle	"	104	10 juillet 1866	8	15	207
Forbes, Richard W.	Port Daniel	"	30	5 septembre 1856	CC Grants	114	209
		"	100	8 " "	" "	115	209

Fallu, George	Nouvelle	"	104	10 juillet	1866		8	15	207
Forbes, Richard W.	Port Daniel	"	30	5 septembre	1856	CC Grants		114	209
Fitzgerald, Patrick	"	"	100	8 "	"	" "		115	209
Forbes, Richard	"	"	96¼	23 "	1862	Z "		40	210
Ferguson, Robert	Ristigouche	"	191	17 octobre	1844	E Sales		24	212
Fraser, Daniel	"	"	181	3 juin	1863	AB "		122	212
			122	5 "	"	" "		126	212
Ferguson, Adam	"	"	106	19 août	"	AC "		45	212
Fraser, Daniel	"	"	100	23 octobre	"	JJ "		188	212
			508	8 "	1864	AG "		95	213
			205	5 "	1874		22	245	213
			284	5 "	"		22	246	213
			228	5 "	"		22	247	213
Fraser, McLean John	"	"	98	24 novembre	"		22	274	213
Frazer, Joël	Bolton	Brome	118 1/2	19 août	1797	A Grants		30	214
Foulsham, Jonathan	"	"	118 1/2	19 "	"	" "		30	214
Freeman, Ezra	"	"	118 1/2	19 "	"	" "		30	214
Fuller, Benjamin	"	"	25	10 février	1852	H Sales		156	216
Fuller, Giles	"	"	100	8 janvier	1855	K "		77	217
Foster, Timothy	"	"	100	8 "	"	" "		78	217
Fessendon, William O	"	"	100	14 mars	1863	AA "		189	217
Ferrier, l'hon James	"	"	20	11 septembre	1866	AN "		110	218
Furniss, Albert	"	"	54	2 juin	1868		1	205	218
Fortin, Gilbert	"	"	100	1 "	1870		11	247	219
Foster, Hiram S	"	"	4050	22 septembre	"		14	148	219
			90	11 janvier	1871		14	237	219
			350	18 mars	"		15	51	219
Fortin, Israël	"	"	67a. 3r.	26 janvier	1875		25	9	221
Fortin, Gilbert	"	"	100	28 juin	1878		28	46	221
Fuller, Willard, et J. C. Willard F	"	"	100	16 août	"		29	3	221
Foster, les rep. lég. de Hiram S	"	"	100	31 décembre	"		29	212	221
Fuller, Giles	"	"	50	12 novembre	1879		35	51	221
Fuller, W., et John Willard	"	"	100	28 décembre	1885		47	44	222
Farrant, Guillaume, jr	Farnham	"	100	4 août	1868		6	231	222
Foss, Isaac G., et Oren Foss	Brome	"	200	21 février	1853	H Sales		290	225
Frizzle, James	"	"	50	3 mai	1864	AE "		184	225
Fessenden, Ebenezer	"	"	50	1 avril	1865	AI "		3	225
Foster, Hiram	"	"	100	11 janvier	1871		14	238	226
Franks, Thomas	Potton	"	200	27 mai	1803	B Grants		164	227
Fullerton, les rep. lég. de feu David	"	"	50	9 février	1869		10	74	230
Fuller, Bill	Sutton	"	200	31 août	1802	A Grants		341	232
Fuller, Silas	"	"	200	31 "	"	" "		341	232
Fisher, James	"	"	200	31 "	"	" "		341	232
Frary, Gilbert	"	"	100	5 mai	1851	G Sales		271	235
Fuller, Sylvanus	"	"	100	6 octobre	1853	J "		96	235
Freligh, les rep. lég. de feu Richard V. V	"	"	150	10 mars	"	" "		160	235
Ferres, James Moir	"	"	100	26 juin	"	" "		228	236
Frary, Asa	"	"	50	27 juillet	1855	L "		29	236
Fuller, Sylvanus	"	"	100	26 "	"	" "		28	236

Noms des concessionnaires	Cantons	Comtés	Acres	Date des lettres-patentes	Enregistré: Lettre	Enregistré: Page	Page de la liste imprimée
Fuller, Henry	Sutton	Brome	200	13 novembre 1860	T Sales	73	237
Frary, Asa	"	"	100	17 " "	" "	92	237
Francis, Joseph, jnr	"	"	25	5 janvier 1864	AD "	78	237
Francis, Peter	"	"	50	19 mai 1865	AJ "	91	238
Ferrar, Harvey D	"	"	108a. 2r.	17 décembre 1868	10	36	239
Fortier, Pierre	Mailloux	Bellechasse	50	5 " 1889	53	116	161
Fortin, François	Radnor	Champlain	88	2 " 1872	18	216	242
Forman, John	Rivière St.-Maurice	"	6a. 3r. 35p	16 août 1882	31	151	243
Foster, François	Callière	Charlevoix	129	25 avril 1870	11	217	244
			84	11 décembre 1876	20	175	244
Fortin, Joseph	DeSalles	"	130	2 juin 1868	8	26	245
Fraser, Malcolm	Mont Murray	"	2000	23 mai 1815	4		246
Fabrique et l'Œuvre de la par. de St.-Prime, la	Ashuapmouchouan	Chicoutimi	50	27 avril 1877	20	198	249
Fradette, Jean	"	"	50	4 novembre 1881	32	297	250
Fradette, dame Victoire, ép. de P. Dumontier	"	"	100	4 " "	32	208	250
Fradette, Jean	"	"	100	25 février 1882	38	21	250
Fradet, Eustache	"	"	50	19 mai 1885	46	9	250
Fradet, dame Victoire	"	"	200	20 février 1889	55	303	251
Fraser, Alexandre	"	"	100	15 avril "	56	106	251
Fortin, Epiphane	Bagot	"	97	3 septembre 1851	H Sales	59	252
Fortin, Robert	"	"	51	19 décembre 1855	L "	77	255
Fortin, Jean-Baptiste	"	"	33	13 novembre 1862	Z "	169	256
Fortin, Octave	"	"	36	18 " "	" "	188	256
Fortin, Osée, et Jos. Côté	"	"	18	26 septembre 1863	AC "	113	258
Fafard, Ferdinand	"	"	56a 2r 25p	10 juin 1864	AF "	74	258
Fortin, Augustin	"	"	79	16 septembre 1889	59	6	260
Forcade, Louis, les rep. lég. de	"	"	28	29 novembre "	58	225	260
Fortin, Frs	Ville de Bagot	"	1. 8p	3 janvier 1856	L Sales	108	261
Fafard, Ferdinand, et / Fafard, Geo	"	"	24p.	24 mars 1862	W "	51	261
Fabrique et l'Œuv. de St-Alphonse de Bagot, la	"	"	9	25 juin "	JJ Grants	85	261
Fortin, Joseph	Village de Bagot	"	1r. 8p.	5 mai 1876	26	14	262
Fleurie, Joseph	Tremblay	"	91	27 février 1854	G Sales	196	309
Fleming, Sanford	Patapédia	Bonaventure	444	7 juillet 1884	34	152	208
Fortin, Israël, et Joseph Simard	Caron	Chicoutimi	100	6 novembre 1868	9	81	264
Fortin, Israël	"	"	100	6 " "	9	79	264
Fortin, Israël, et Ferd. Simard	"	"	100	6 " "	9	82	265
Fortin, Ovide	"	"	100	28 juillet 1881	32	129	266
Fortin, François	Caron	Chicoutimi	99	18 novembre 1884	45	9	266
			50	11 janvier 1887	49	85	267

1888

Fortin, Ovide	"	"	100	28 juillet	1881		32	129	266

Fortin, François	Oaron	Chicoutimi	99	18 novembre	1884		45	9	266
			50	11 janvier	1887		49	85	267
Fortin, Pierre	"	"	150	25 avril	"		49	184	267
Fortin, Michel	"	"	50	8 mai	1889		56	165	267
Fortin, Augustin	Charlevoix	"	224	1 septembre	1881		32	160	268
	Chicoutimi	"	50	19 août	1851	H Sales		17	270
Fortin, Joseph	"	"	50	19 mai	1853	J "		60	270
Fadragan, James	"	"	50	16 mars	"	" "		11	271
Fortin, Elie	"	"	50	23 octobre	1862	Z "		132	273
Foster, John Edie	Village de Chicoutimi	"	1	4 février	1856	L "		132	277
Fleurie, Joseph	Delisle	"	100	2 septembre	1886		48	246	285
Fleurie, Joseph Wilfrid	"	"	148	30 juillet	1885		46	115	285
Fleurie, Jean-Baptiste	"	"	69	2 février	1887		49	100	285
Fleurie, Thomas	"	"	67	2 "	"		49	101	285
Fleurie, Charles	"	"	67	2 "	"		49	102	285
Fleurie, Joseph	"	"	66	2 "	"		49	103	285
Fabrique de N.-D. d'Héberville, la	Village d'Héberville	"	10a. 1r 24p.	16 juin	1869		7	105	289
Fraser, les rep. lég. de Philo	Labarre	"	90	3 septembre	1873		21	215	294
Fraser, William	Métabetchouan	"	176	20 avril	1869		10	201	298
Fortin, Ovide, et Frs Dallaire	"	"	115	28 février	1889		56	34	299
Fortin, Dlle Dosile	Normandin	"	100	17 mai	1887		49	208	299
Fradet, André, et Agnès Gariepy	Parent	"	144	21 décembre	1885		46	235	300
Fradette, Vic., épouse de Pierre Dumontier	"	"	261	13 mai	1886		48	97	300
Fortin, Joseph	Roberval	"	69a. 1r.	16 février	1885		45	144	303
Fortin, les rep. lég. de Michel	"	"	73	11 mai	"		45	381	303
Fortin, François, fils de Jean-Bte	Laterrière	"	193	17 janvier	1868		3	11	295
Fortin, Benjamin	Mésy	"	99	5 décembre	1866	AO Sales		77	297
Forest, Grant William	Signai	"	342	12 novembre	1868		8	227	305
			200	27 juin	1872		17	211	305
Fortin, Louis, père	"	"	50	11 septembre	1889		58	118	307
Filion, Ferdinand	Simard	"	50	27 décembre	1867		1	180	307
Forest, Grant	Tremblay	"	100	19 avril	1859	Q Sales		47	309
Forest, Henry E	"	"	100	19 "	"	" "		48	309
Fleury, Joseph, et autres	"	"	100	18 septembre	1866	AN "		118	309
Forest, Grant William	"	"	200	22 juin	1880		35	121	310
Filion, Ferdinand	Simard	"	100	5 décembre	1866	AO Sales		76	307
French, John L	Westbury	"	100	2 août	1862	X "		151	354
Fox, James	"	"	141	12 février	1863	A A "		149	354
Frasier, James A	"	"	250	9 mars	1869		10	149	355
French, William J	"	"	100	1 février	1877		27	68	355
Favreau, Jean-Bte	Auckand	Compton	200	11 décembre	1885		46	230	313
Fauteux, Alexandre	"	"	100	3 février	1886		46	280	313
Fauteux, Alfred	"	"	100	11 juin	1888		55	28	313
Favreau, David	"	"	300	29 mars	1890		59	250	314
Faille, Noé	Clifton	"	100	23 septembre	1872		18	167	319
Farwell, Isaac	Compton	"	1200	31 août	1802	A Grants		446	320
Flanders, James Henry Craig	"	"	75	23 "	1845	E Sales		156	322
Ford, John	"	"	50	21 septembre	1846	" "		332	322
Fling, William	"	"	200	8 février	1847	F "		22	322

Noms des concessionnaires	Cantons	Comtés	Acres	Date des lettres-patentes	Enregistré — Lettre	Enregistré — Page	Page de la liste imprimée
Flanders, Philip	Compton	Compton	100	10 janvier 1853	H Sales	285	323
Ford, John	"	"	113a. 12p	4 mai 1854	I "	341	323
Ford, Heman, jr	"	"	115	11 janvier 1855	K "	108	323
Fuller, Thomas, les héritiers de	"	"	200	7 septembre 1838	S Grants	377	322
French, John L	Ditton	"	200	31 octobre 1866	AO Sales	4	325
French, Horace	"	"	200	31 " "	" "	7	326
French, John L. S	"	"	200	8 mai 1867	AP "	69	326
French, Charles W. B	"	"	163	8 " "	" "	72	326
French, Horace H	"	"	142	18 février 1875	24	14	326
French, John L	"	"	200	28 juillet 1876	27	1	326
French, Horace H	"	"	200	6 décembre 1877	27	204	326
Fortier, George	"	"	100	8 juillet "	49	283	327
French, John	Eaton	"	1200	4 décembre 1800	A Grants	209	329
French, Levy	"	"	100	4 " "	" "	209	329
French, Luther	"	"	200	4 " "	" "	209	330
Farnsworth, David	"	"	50	12 octobre 1837	B Sales	153	332
Farnsworth, Samuel	"	"	50	7 mai 1844	D "	433	332
			100	8 février 1847	F "	24	333
Fuller, Lewis, fidéi-commis. pour les héritiers de feu Horace Abel Edgell	"	"	117	11 octobre 1848	G "	49	333
Farnsworth, David Albert	"	"	100	13 septembre 1852	H "	257	335
Farwell, Benjamin Walker	"	"	100	2 mai 1859	Q "	58	333
French, Hiram	"	"	50	8 " 1862	W "	151	333
French, Horace	"	"	100	4 avril 1865	A I "	11	334
Frizeell, Orsamus	"	"	100	29 août 1872	17	248	334
Farwell, Lemuel	Hampden	"	200	23 décembre 1867	1	169	336
Fulton, John	"	"	114	30 septembre 1878	29	119	337
Fraser, James, fils	"	"	99	1 octobre "	29	120	337
Fraser, Robert H	"	"	237	1 " "	29	121	337
Fride, Frederick	Hereford	"	1000	6 novembre 1800	A Grants	203	339
Fortin, Raymond	"	"	200	3 octobre 1866	A N Sales	172	341
Frizzle, Ira	"	"	200	30 août 1871	15	217	341
Fletcher, Isaiah	"	"	97	20 septembre 1866	A N Sales	124	340
Fortin, Narcisse	"	"	310a. 2r.	5 janvier 1886	46	250	343
Fortin, Levis	"	"	83a. 2r.	5 " "	46	251	343
Filion, Abraham	Marston	"	103	22 juin 1876	26	39	346
Ford, James	"	"	200	24 septembre 1878	29	83	346
Fraser, Robert	"	"	202	24 " "	29	87	346
Fournier, Elzéar	"	"	66	5 " 1882	39	8	347
Fraser, Simon	Newport	Compton	500	5 février 1836	Q Grants	394	350
Forsyth, Mary Ann	"	"	800	21 octobre 1848	G Sales	33	351
Force, Olivier	Godmanchester	Huntingdon	100	7 avril 1832	L Grants	131	472

Fraser, Robert	"	"	202	24	"	"		29	87	346
Fournier, Elzéar	"	"	66	5	"	1882		39	8	347

Fraser, Simon	Newport	Compton	500	5	février	1836	Q Grants	394		350
Forsyth, Mary Ann	"	"	800	21	octobre	1848	G Sales	33		351
Force, Olivier	Godmanchester	Huntingdon	100	7	avril	1832	L Grants	131		472
Fortune, Robert	"	"	50	7	octobre	1836	R "	137		475
Finukin, Patrick	"	"	52	18	novembre	"	" "	211		475
Finukan, Abigail	"	"	50	27	janvier	1837	" "	237		475
Fortier, Thomas	Whitton	Compton	200	25	juillet	1889		295	56	357
			100	9	décembre	1890		307	60	357
Fortier, Cléophas	"	"	100	9	"	"		308	60	357
Fortier, Michel	Winslow	"	50	10	septembre	1857	FF Grants	39		360
Fortier, Ambroise	"	"	50	24	juillet	1878	GG "	122		360
Fortier, Pierre	"	"	50	24	"	"	" "	123		360
Fortier, Thomas	"	"	50	26	"	"	" "	136		361
Feuilteau, Michel	"	"	50	18	février	1859	" "	189		361
Fortier, Louis	"	"	50	9	juin	1860	R Sales	181		361
Fortier, Michel	Winslow	"	50	22	août	1863	AC "	51		362
Fanasse, Dom	Buckland	Dorchester	418½	26	novembre	1806	C Grants	65		368
Fournier, Jérôme	"	"	409a.3r.8p.	26	"	"	" "	65		368
Farrel, James	"	"	200	10	janvier	1876		191	24	369
Firkwood, Thomas	Cranbourne	"	104	8	juillet	1844	X Grants	187		371
Flood, Daniel	"	"	104	28	août	1849	Y "	23		373
Fréchette, Jean-Bte	"	"	104	10	février	1853	AA "	204		373
Free, John	"	"	104	12	octobre	1870		150	14	374
			26	21	novembre	"		14		374
Fortin, François	"	"	44	9	octobre	1877		214	20	375
Fitzgerald, Patrick	"	"	104	22	"	1880		156	35	375
Fitzgerald, James	"	"	104	2	novembre	1883		190	33	375
Fortin, Jules	"	"	100	7	avril	1886		308	37	376
Free, Richard	"	"	87	20	novembre	1889		360	50	376
Fortin, Michel	Frampton	"	100	5	février	1829	H Grants	73		379
Frantz, Vve de Jean	"	"	100	7	août	1839	T "	251		382
Fitzgerald, Patrick	"	"	200	30	novembre	1840	C Sales	317		382
Fitzgerald, Michael	"	"	100	14	avril	1866	AM "	89		383
Franklin, James	"	"	100	12	novembre	1868		226	8	383
Fortier, Louis	"	"	100	24	août	1869		94	11	383
Fitzgerald, les rep. lég. de Patrick	"	"	100	21	juin	1870		44	14	383
Fournier Damase	"	"	50	26	novembre	1872		202	18	383
Free, Mary Ann, épouse de Bart. McKeown	Cranbourne	"	52	13	février	1886		75	47	376
Faribault George B	Frampton	"	800	8	janvier	1835	O Grants	315		381
Falls, James	"	"	100	11	février	1845	E Sales	52		382
Fortin, Césaire	Langevin	"	100	31	mai	1873		9	20	385
			56	2	juin	"		111	21	385
Fournier, les rep. lég. de Léon	"	"	100	9	mai	1887		244	37	386
			100					245		
Fradet, Charles	"	"	100	16	août	1883		6	37	386
Fortin, Ulric	Metgermette-Nord	"	82	16	avril	1886		86	48	387
Fortin, Napoléon	"	"	96	16	"	"		87	48	387
Fortier Ths	Standon	"	506	27	"	1831	J Sp. Grants	1		387
Flamand, Michel	"	"	102	27	"	"	" "	1		387

Noms des concessionnaires	Cantons	Comtés	Acres	Date des lettres-patentes	Enregistré: Lettre	Enregistré: Page	Page de la liste imprimée
Ford, Michael, et Robert Ford, fils	Standon	Dorchester	200	11 mai 1870	12	237	388
Faucher, Louis	Aug. de Standon	"	104	10 juillet 1880	36	175	389
Fortin, Césaire	Watford	"	226	30 octobre 1872	18	193	390
			114	5 janvier 1875	23	297	390
Fortin, Cyrille	"	"	102	17 septembre 1881	38	14	390
Fradette, Joseph	"	"	100	17 octobre 1884	43	271	390
Fortin, David	"	"	100	21 septembre 1885	46	146	390
Fortier, William	"	"	100	29 "	46	160	396
			114	7 juillet 1886	48	192	390
			100	23 avril 1888	52	260	391
Fontaine, Honoré	"	"	100	24 novembre 1890	60	296	391
Fortin, Charles	Ware	"	100	25 " 1872	7	232	392
			10	26 " "	18	201	392
Ferland, Onésime	"	"	97	9 octobre 1878	28	125	393
French, Capt. Wm	Durham	Drummond	200	9 mars 1838	B Sales	247	398
Fallon, Patrick	"	"	200	6 février 1854	J "	180	398
Fee, Thomas	"	"	100	25 " 1865	AH "	111	399
Fee, les rep. lég. de Morgan	"	"	100	12 mars 1869	10	158	399
Foster, George K	"	"	100	30 novembre 1871	17	26	399
French, Ths	Grantham	"	100	24 mai 1822	E Grants	274	403
Forsyth, Wm	"	"	100	24 " "	" "	274	403
Flaxman, Peter	"	"	100	24 " "	" "	274	403
French, Puer Wm	Kingsey	"	300	9 mars 1838	B Sales	249	409
Franchère, Jacques	Simpson	"	319	17 juillet 1802	A Grants	382	412
Frémont, Vve de Louis	"	"	655	17 " "	" "	382	412
Fortier, Joseph	"	"	400	17 " "	" "	382	413
Fréchette, Etienne	Upton	"	595	21 mai 1800	" "	170	415
Fréchette, Jean-B., jr	"	"	595	21 " "	" "	170	415
Fréchet, Pierre	"	"	595	21 " "	" "	170	415
Fréchette, Noël	"	"	595	21 " "	" "	170	416
Fréchette, Etienne	"	"	595	21 " "	" "	170	416
Fowler, George	"	"	200	24 " "	E 6	274	416
Fredet, Athanase, snr	Wendover	"	421	24 juin 1805	B Grants	401	419
Fredet, Athanase, jnr	"	"	400	24 " 1822	" "	401	419
Felton, William B	"	"	200	27 septembre 1816	D "	294	420
			200	1 juillet 1818	" "	494	420
Faribault, Narcisse	"	"	504	24 mai 1837	R "	439	421
Fraser, James, et Fraser, Phœbe	"	"	605	27 juillet "	" "	6	421

Fleurant, Charles	Wendover	Drummond	100	15 juin 1889	58	41	422
Felton, Wm. B	Aug. de Wendower	"	200	27 septembre 1816	D Grants	294	422
			200	1 juillet 1818	" "	494	422

Fraser, James, et	"	"	605	27 juillet	"	"	6	421
Fraser, Phœbe								

Fleurant, Charles	Wendover	Drummond	100	15 juin	1889	58	41	422
Felton, Wm. B	Aug. de Wendower	"	200	27 septembre	1816	D Grants	294	423
			200	1 juillet	1818	" "	404	422
Fraser, John	Wickham	"	100	24 mai	1822	E "	274	425
Fergusson, Thomas	"	"	100	24 "	"	" "	274	425
Findlay, Jos	"	"	97	24 "	"	" "	274	426
Forst, Sylvester	"	"	100	24 "	"	" "	274	426
Farrell, Edward	"	"	100	24 "	"	" "	274	427
Fruing, Wm, et Philip Lace	Bassin de Gaspé	Gaspé	54,400 p.a.	7 mars	1864	P Sp Grants	2	431
Fournier, Baptiste	Baie de Gaspé-Nord	"	100	29 avril	1867	AP Sales	43	435
Fournier, Céleste	"	"	104	25 mai	1864	AF "	18	435
Fortin, Adam	Cap-Rosier	"	90	5 septembre	1865	CC Grants	44	439
Fruing, William et Philip Luce & Co	"	"	74	29 octobre	1863	AC Sales	199	441
Fruing, Wm, et Philipe Luce	"	"	131	31 mai	1864	AF "	28	441
Fortin, David	"	"	79	31 janvier	1865	AH "	39	441
Foley, William	Douglas	"	100	23 septembre	1879	35	38	445
Fruing, Wm., et Philip Luce	Rivière au Renard	"	195	27 mai	1864	AF Sales	23	446
			219	2 "	1865	AI "	59	446
Francœur, Baptiste	"	"	169	21 novembre	1866	AO "	49	446
Francis, Richard	Malbaie	"	124	20 août	1868	8	88	448
Fennier, James	Seigneurie de Pabos	"	39a	8 mai	1889	54	68	452
Furlong, Michael	Percé	"	51	20 septembre	"	DD Grants	16	455
Ferguson, James, jr	"	"	45	20 "	"	" "	17	455
Flynn, Edmund, sr	"	"	34	20 "	"	" "	39	456
Flynn, Edmund, jr	"	"	50	20 "	"	" "	51	456
Fennessey, Richard	"	"	40	20 "	"	" "	57	457
Fortin, Jean-Bte	"	"	21a. 2r. 0p	20 "	"	" "	63	457
Fosterin, Mary Anne, et	"	"	56½ / 5a. 1r.9p	20 "	"	" "	67	457
Flynn, James et	"	"	56½ / 5a. 1r.9p	20 "	"	" "	67	457
Fosterin, Elizabeth, et	"	"	56½ / 5a. 1r.9p	20 "	"	" "	67	457
Fosterin, Anne	"	"	56½ / 5a. 1r.9p	20 "	"	" "	67	457
Fosterin, Daniel	"	"	56½ / 5a. 1r.9p	20 "	"	" "	67	457
Furlong, Michael	"	"	140 / 6a.2r22p / 49a 3r. / 22p.	28 juin	1859	Q Sales	99	458
				13 "	"	DD Grants	108	458
				11 "	"	" "	109	458
Ferguson, Thomas	"	"	100	17 mai	1864	AE Sales	239	459
Ferguson, Peter	"	"	100	15 juin	"	AF "	85	460
Furlong, John	"	"	100	26 janvier	1865	AH "	26	460
Furlong, George	"	"	100	27 "	"	" "	29	460
Furlong, John, sr	"	"	100	27 "	"	" "	30	460
Ferguson, Horatio	"	"	66	11 décembre	"	AK "	145	460
Furlong, Peter	"	"	50	19 janvier	1886	47	55	462
Flynn, James	Village de Percé	"	13a. 3r.	5 novembre	1873	22	50	462

Noms des concessionnaires	Cantons	Comtés	Acres	Date des lettres-patentes	Enregistré Lettre	Enregistré Page	Page de la liste imprimée
Flynn, William	Village de Percé	Gaspé	13a.3r. 13p	30 avril 1881	35	222	463
Fitzpatrick, John	York	"	57	15 juin 1866	47	156	465
Fitzpatrick, James, snr	"	"	47	19 janvier 1882	21	55	465
Fulmor, Philippe	Iles de la Madeleine	"	55	11 juin 1870	14	41	466
Ferris, Jeremiah	Godmanchester	Huntingdon	166¾	27 janvier 1839	10	55	476
Filiatrault, Elie	"	"	100	16 mars 1886	48	54	477
Filiatrault, Jean-Baptiste	"	"	47	1 février 1889	55	267	477
Fitch, David	Vill. de Huntingdon	"	12	29 avril 1845	E Sales	93	480
Fortune, John	" "	"	4	9 juillet "	" "	126	480
			3	6 décembre "	" "	194	480
Fitch, David	" "	"	3	7 " 1846	" "	362	480
Fitch, John Charles	" "	"	3	9 février 1852	H[4] "	126	481
Fortune, John	" "	"	0a. 2r. 0p.	3 avril 1856	L "	141	481
Fortune, John, la veuve de	" "	"	0a 2r. 0p.	30 juin 1847	F "	103	481
Fortune, John	" "	"	0a. 0r. 5½p.	18 mai 1862	W "	195	482
Fitch, David	" "	"	0a.0r 11½p.	11 octobre "	Z "	182	482
Fulford, Très Révd. Francis D. D., Lord Ev. de Montréal, Congré. de l'Egl. St-Jean	" "	"	1a 2r.0p	26 mars 1863	JJ Grants	147	482
			3	1 juillet 1864	AF Sales	142	482
Fishes, James	Hemingford	"	200	18 mars 1799	A Grants	87	483
Ferguson, Alexander	"	"	200	18 " "	" "	87	484
Ferguson, Robert	"	"	200	18 " "	" "	87	484
Ferguson, John, jr	"	"	200	18 " "	" "	87	484
Friot, Abraham, sr	"	"	200	18 " "	" "	87	485
Friot, Abraham, jr	"	"	200	18 " "	" "	87	485
Frot, Joseph	"	"	200	18 " "	" "	87	485
Filer, Samuel	"	"	200	18 " "	" "	87	485
Filer, Thomas	"	"	200	18 " "	" "	87	485
Fraser, Alexander	"	"	200	17 juin 1803	B "	143	486
Ferguson, John	"	"	200	17 " "	" "	143	486
Ferguson, Thomas	"	"	200	17 " "	" "	143	486
Fisher, veuve Alexander	"	"	200	17 " "	" "	143	487
Figsby, James	"	"	75	7 août 1839	B Sales	481	487
Fleming, Nicholas	"	"	216	15 juillet 1862	X "	87	489
Foley, John	"	"	70a. 2r. 26p	28 " "	" "	126	489
Floud, Edward	"	"	63	3 décembre "	AA "	4	489
Floud James	"	"	45	13 " "	" "	24	489
Fisher, Finlay, les rep. lég. de feu	"	"	127	15 " "	" "	25	490
Flood, Andrew	"	"	45	15 " "	" "	26	490
Figsby, Henry	Réserve de la Couronne	"	158	7 août 1839	B "	489	491

Freeland, Peter	Hinchinbrook	Huntingdon	100	8 janvier 1830	H Grants	184	495
Fraser, James	"	"	100	20 juillet 1832	L "	400	495
Foster, S. Samuel	"	"	100	10 avril 1835	P "	199	497

Fisher, Finlay, les rep. lég. de feu	“	“	121	15	“	“	“	“	26	490
Flood, Andrew	“	“	45	15	“	“	“	“	26	490
Figsby, Henry	Réserve de la Couronne	“	158	7 août	1839	B	“	489	491	

Freeland, Peter	Hinchinbrook	Huntingdon	100	8 janvier	1830	H Grants	184	495	
Fraser, James	“	“	100	20 juillet	1832	L “	400	495	
Foster, S. Samuel	“	“	100	10 avril	1835	P “	199	497	
Fisher, Donald	“	“	100	10 septembre	1840	U “	265	498	
Fleming, Archibald	“	“	100	20 mai	1845	X “	405	498	
Fully, James	“	“	150	28 octobre	1858	R “	153	498	
Finsley, Wm	“	“	200	31 “	1863	AC Sales	105	499	
Flynn, James	“	“	43	10 mai	1884	33	284	499	
Fisher, John	Vil. de Hinchinbrook	“	21a. 3r	10 octobre	1827	S Grants	109	499	
Fournier, A., et N. Roberge	Brandon	Joliette	100	9 avril	1874	23	83	501	
Fleury, François	Carthcart	“	67	24 août	1863	AC Sales	54	502	
Foucher, François	“	“	72	18 mai	1864	AE “	244	502	
Filion, Paul	Joliette	“	100	26 avril	1865	AI “	49	506	
Froment, François	Carthcart	“	100	22 septembre	1888	55	115	506	
Fitzpatrick, Francis, jr	Kildare	“	100	13 mars	1832	L Grants	9	509	
Fitzpatrick, Francis, sr	“	“	100	22 mai	“	“ “	231	509	
Feron, Louis	“	“	100	11 juillet	“	“ “	279	509	
Farly, Amable	“	“	50	7 “	1862	X Sales	64	511	
Faust, Narcisse, et autres	“	“	200	20 avril	1869	11	11	511	
Fleury, Antoine et autres	“	“	200	20 “	1869	11	11	511	
Farnham, Walter	Village de Kildare	“	5	23 décembre	1833	N Grants	327	513	
Fabrique de la paroisse des Saints Agnès alias Saint-Michel de Lachine,—le curé et les marguilliers de l'Œuvre et	St-Michel de Lachine	Jacques-Cartier		10 mars	1866	M Sp. Grants	417	515	
Fox, Thomas	Pohenegamook	Kamouraska	120	7 décembre	1885	46	222	521	
Francœur, Anselme	Woodbridge	“	100	8 mars	1861	T Sales	297	522	
Francœur, Jean-Baptiste	“	“	100	6 février	1879	28	217	522	
Francœur, Horace	“	“	50	12 mars	1890	59	216	523	
Fortin, Antoine	Arago	L'Islet	100	16 janvier	1866	AL Sales	20	525	
Fafard, Eugène	“	“	100	18 février	1889	53	37	526	
Fraser, Simon	Ashford	“	200	5 août	1852	H Sales	254	527	
Fraser, Wm., les rep. lég. de	“	“	200	5 “	“	“ “	255	527	
Fortin, Joseph	“	“	100	11 avril	1865	KK Grants	185	527	
Fisbac, Ant	“	“	100	25 septembre	1837	S “	67	527	
Fortin, Xavier	“	“	42	12 mai	1879	28	293	528	
Fortin, Théodule	“	“	44	13 “	“	28	294	528	
Fortin, Jean-Bte	“	“	100	2 février	1885	45	106	528	
Fortin, Edouard	Augm. d'Ashford	“	200	23 juin	1856	L Sales	194	529	
Fongeny, Charles, snr	Casgrain	“	160	1 décembre	1864	KK Grants	143	529	
Fournier, François	“	“	100	12 avril	1865	“ “	179	529	
Francœur, Michel	“	“	100	14 septembre	1877	20	210	530	
Fortin, Elzéar Octave	“	“	100	18 novembre	1679	36	76	530	
Francœur, Bonaventure	Fournier	“	200	29 octob e	1864	AG Sales	145	532	
Fortin, Amable	“	“	200	10 août	1865	AI “	78	533	
Fortin, Hippolyte	“	“	100	29 “	1866	AN “	60	533	
			40	31 “	“	“ “	92	533	
Fournier, Michel	“	“	508	25 juillet	1873	21	183	533	
Fortin, Joseph	“	“	76	23 novembre	1875	25	211	533	
Fortin, Fréderic	“	“	76	23 “	“	25	212	533	

Noms des concessionnaires	Cantons	Comtés	Acres	Date des lettres-patentes	Enregistré Lettre	Enregistré Page	Page de la liste imprimée
Fournier, François, et Fournier, Cyrias	Fournier	L'Islet	100	11 mai 1880	36	162	534
Fournier, Célestin	"	"	100	25 novembre 1863	JJ Grants	233	534
Francœur, Edouard	Garneau	"	100	29 " 1864	KK "	137	535
Fournier, Célestin	"	"	100	14 août 1865	LL "	1	535
Fournier, Célestin, fils	"	"	50	10 septembre 1866	MM "	6	535
Fournier, Elzéar	"	"	100	10 " " "	" "	10	535
Fournier, Anselme	"	"	100	10 " " "	" "	7	535
			100	15 février 1877	20	178	535
Fournier, Onésime	"	"	100	10 septembre 1866	MM Grants	16	535
Fortin, Jean-Baptiste	"	"	100	14 juillet 1869	7	108	535
			100	20 mars 1872	7	207	535
Fortin, Frédéric	"	"	100	14 juillet 1869	7	109	535
Fortin, Joseph	"	"	100	14 janvier 1871	7	146	535
Fortin, Edouard	"	"	100	29 juillet 1873	20	24	535
Fournier, Joseph	Lafontaine	"	100	30 janvier 1865	AH Sales	33	536
			50	24 novembre 1863	JJ Grants	231	536
Fortin, Thomas, fils	"	"	100	15 juillet 1865	AI Sales	180	537
Fortin, Joseph	"	"	50	11 septembre 1866	MM Grants	21	537
Fournier, Fréderic	"	"	100	15 novembre "	" "	32	537
Fradet, Benoni	"	"	100	27 " 1867	2	4	537
Fradet, Joseph	"	"	100	20 août 1868	9	7	537
Fournier, Onésime	"	"	100	18 octobre 1883	39	90	537
Fortin, Théophile	Leverrier	"	50	12 janvier 1882	30	4	538
Fréchette, Augustin	Havre de Québec	Lévis	23,000 p.a.	7 juillet 1862	P Grants	1	549
Feuilleteau, Jean-Bte., sr	Brenghton	Mégantic	1200	28 octobre 1800	A "	189	563
Feuilleteau, Jean-Bte., jr	"	"	1200	28 " " "	" "	189	563
Feuilleteau, Frs	"	"	1000	23 " " "	" "	189	564
Fortin, Chas	"	"	1000	23 " " "	" "	189	564
Faucher, Mary	"	"	100	4 mai 1846	E Sales	292	567
Fortier, Richard Achille	"	"	200	7 novembre 1865	AK "	71	568
Fraser, John	"	"	100	10 " " "	" "	85	568
			100	15 mai 1868	3	186	568
Fortier, Jacques	"	"	100	16 mars 1869	9	221	568
Fry, John Shatland, et Glover	Coleraine	"	5060	28 novembre 1864	A Grants	185	568
Forrest, Thomas	Halifax	"	200	7 août 1802	" "	420	570
Fortier, Pierre	"	"	200	10 janvier 1834	N "	379	570
Fréchette, François X	"	"	100	17 juin 1859	Q Sales	88	572
Falardeau, Louis	"	"	100	26 novembre "	" "	168	573

Fraser, James	Halifax-Nord	Mégantic	100	28 mai 1861	U Sales	119	573
			100	14 avril 1869	10	192	574
			60	5 juin 1882	33	42	574

Fréchette, François X	"	"	100	17 juin	1859	Q Sales	88	572	
Falardeau, Louis	"	"	100	26 novembre	"	" "	168	573	

Fraser, James	Halifax-Nord	Mégantic	100	28 mai	1861	U Sales	119	573	
			100	14 avril	1869	10	192	574	
			60	5 juin	1883	33	43	574	
Freman, Richard	Halifax-Sud	"	200	25 janvier	1864	AD Sales	142	575	
Forbes, William	"	"	100	4 septembre	1869	12	133	575	
Faucher, George	"	"	60	31 décembre	1878	28	199	575	
Fortier, Ferdinand	"	"	100	23 mai	1865	AJ Sales	108	575	
Forrest, Andrew	Inverness	"	1200	9 août	1802	A Grants	408	576	
Farrell, George	"	"	100	19 janvier	1832	K "	369	577	
Fletcher, Thomas	"	"	100	27 février	1837	R "	307	578	
Earle, Thomas	"	"	100	19 septembre	1838	T "	9	579	
Fullerton, James	"	"	100	8 "	1845	X "	493	579	
Fraser, Duncan	"	Mégantic	100	19 avril	1852	AA Grants	79	581	
Ferguson, les rep. lég. de feu Thomas	"	"	100	31 juillet	1857	O Sales	23	581	
Ferguson, Thomas	"	"	100	28 décembre	1860	T "	156	582	
			100	14 novembre	1861	V "	100	582	
Fullarton, Charles	"	"	50	10 octobre	1864	AG "	103	583	
Frobisher, Jos	Ireland	"	1200	20 août	1802	A Grants	427	587	
Fortier, Fran	"	"	500	28 avril	1831	K "	1	587	
Finch, Samuel	"	"	200	21 janvier	1835	O "	323	589	
Fréchet, Jean-Bte	"	"	200	25 août	1838	S "	357	589	
Fortier, François-Xavier	"	"	200	22 décembre	1845	E Sales	221	590	
Fry, John Sharland, et T. Glover	"	"	100	17 "	1861	V "	158	591	
Fréchette, Louis J	"	"	100	12 novembre	1884	43	295	592	
Frappier, François	"	"	50	17 juin	1885	46	41	592	
Fraser, William	Leeds	"	100	21 "	1828	G Grants	406	593	
Fraser, John W	"	"	149	20 juillet	1832	L "	295	594	
Fraser, James	"	"	200	20 "	1832	" "	293	594	
Fortier, Léandre	"	"	100	29 décembre	1860	T Sales	160	697	
Fry John, Sharland, et	"	"	110	5 juin	1861	N "	137	597	
Frissle, Robert			100	17 décembre	1868	16	31	599	
Frizzle, Robert	"	"	100	2 février	1871	15	1	599	
Furniss, Bernard	"	"	100	31 janvier	1879	29	225	599	
Franchère, Ant	Nelson	"	400	21 avril	1804	B Grants	235	600	
Fling, Thomas	"	"	400	21 "	"	" "	235	600	
Falardeau, Joseph	"	"	400	21 "	"	" "	235	600	
Forton, Louise	"	"	400	21 "	"	" "	235	602	
Fraser, James	"	"	132	28 juin	1872	17	213	604	
Fafard, Denis	"	"	100	16 novembre	1877	26	287	504	
Forsyth, James Bell	Thetford	"	1000	17 juillet	1848	G Sales	1	605	
			800	28 mai	1849	" "	88	605	
Fontaine, Charles jur	"	"	49	8 février	1890	59	135	606	
Frereau, Louis	Somerset	"	413	21 avril	1804	B Grants	253	608	
Flamand, veuve J	"	"	400	21 "	"	" "	253	608	
Fondjamin, Marie T	Nelson	"	400	21 "	"	" "	235	601	
Fillion, Thomas	"	"	100	9 novembre	1865	A K Sales	83	603	
Fraser, Rév Simon C	Somerset	"	469	10 mai	1843	D "	212	610	
Flammant, Pierre et E. et A. Houle	"	"	200	5 février	1845	E "	51	610	
Farrand, William	Dunham	Missisquoi	834 3/5	2 "	1796	A Grants	10	616	

Noms des concessionnaires	Cantons	Comtés	Acres	Date des lettres-patentes	Enrégistré Lettre	Enrégistré Page	Page de la liste imprimée
Farrand, David	Dunham	Missisquoi	834 3/5	2 février "	A Grants	10	616
Ford, Benjamin	"	"	200	18 mai 1832	A Sales	45	617
Fay, Alvah	"	"	128 1/4	29 mars 1853	I "	3	618
Fuller, Hiram	"	"	50	22 novembre 1854	" "	279	618
Fordice Minor	"	"	60	13 février 1855	L "	134	619
Fuller, Wm	"	"	50	19 janvier 1858	P "	38	619
Farnham, Walter, Sir	"	"	100	21 " 1864	A D "	132	620
Fuller, Erasmus D	"	"	100	2 mai 1868	3	154	620
Finlay, Hugh	Stanbridge	"	1200	1 septembre 1801	A Grants	243	627
Free, Caleb	"	"	1000	1 " "	" "	243	627
Ferguson, John, jr	"	"	1000	1 " "	" "	243	628
Frelight, Galloway	"	"	200	19 novembre 1832	A Sales	87	629
Fogg, Pierre Caleb	"	"	100	24 mars 1859	Q "	34	631
			295	9 juin 1863	AB "	142	633
			300	le juillet "	" "	219	633
Foucher, François	Chertsey	Montcalm	200	31 décembre 1864	AG "	235	633
			50	23 janvier 1866	AL "	40	633
			100	12 novembre 1863	AC "	227	633
			100	11 mars 1870	11	189	634
Fraser, Thomas	Kilkenny	"	100	9 octobre 1833	N Grants	259	638
Fraser, Wm	"	"	100	9 " "	" "	283	638
Fraser, Francis	"	"	100	9 " "	" "	285	639
Fraser, John	"	"	100	9 " "	" "	279	639
Foster, Richard	"	"	100	29 janvier 1835	O "	354	639
Foley, Joseph	"	"	100	29 " "	"	364	639
Fortune, Joseph	"	"	100	20 août 1839	T "	263	639
Forsyth, Henry, et James Caldwell	Cox	Bonaventure	98	14 janvier 1862	JJ "	60	180
Fabrique de St-Alexis de Matapédia, la	Métapédia	"	25 1/2	13 août 1886	48	228	198
Fabrique de St-George de Port Daniel, la	Port Daniel	"	27	4 juillet 1881	37	40	211
Foster, H. S., par sa veuve, Sarah Knowlton	Bolton	Brome	37	28 juin 1886	47	152	222
Fay, Robert E., époux de Charlotte C. Krans	Sutton	"	200	19 janvier 1875	24	6	239
Foster, Hiram S., par sa veuve, Mme. Sarah Knowlton	"	"	200	16 octobre 1882	31	182	239
Fortin, C., par sa veuve, M. Mathieu Langlais	Caron	Chicoutimi	121	21 juillet 1873	21	181	265
Fortin, Michel, époux de Damase Bilodeau	"	"	50	5 septembre 1884	43	219	266
Forcade, Louis, par sa veuve, Dame Eléonore Gaudreau	"	"	28	29 février 1890	58	226	267
Fuller, Lewis, en fidéi-commis pour les héritiers de feu Horace Abel Edgell	Eaton	Compton	117	11 octobre 1848	G Sales	29	333

Fournier L., par sa Vve., Vitaline Ouellet	Langevin	Dorchester	173	10 mai	1887	49	201	386
			100	9 "	"	37	249	386
		Gaspé	63 1/2	5 octobre	1883	39	42	450

Fuller, Lewis, en fidéi-commis pour les héritiers de feu Horace Abel Edgell	Eaton	Compton	117	11 octobre	1848	G Sales	29	333	
Fournier L., par sa Vve., Vitaline Ouelle[t]	Langevin	Dorchester	173	10 mai	1887		49	201	386
			100	9 "	"		37	249	386
Fabrique de St-Dominique de Newport, la	Newport	Gaspé	63¾	5 octobre	1883		39	42	450
Fafard J. Octave, par sa Vve. Marie Catherine P. Scott	Arago	L'Islet	100	23 avril	1890		53	138	526
Fortier, E, époux de J. Douville	Ireland	Mégantic	50	24 mars	1887		49	109	592
Flemming, John, les rep. lég. de	Cranbourne	Dorchester	104	2 septembre	1845	X Grants		479	371
Forsyth, Rév. Wm Thomas, et autres	Baie de Gaspé-Nord	Gaspé	50	19 décembre	1884		2	78	435
Fremblay, George F	Percé	"	11	5 septembre	1856	CC "		34	452
Fry, Glover & Cie	Coleraine	Mégantic	640	16 mai	1871		2	33	568
Fortier, E., par son épouse J. Douville	Ireland	"	50	24 mars	1887		49	109	592
Fuller, — par sa Vve., Hannah Swan	Dunham	Missisquoi	50	13 "	1825	A Sales		223	617
Fournier, A., par sa veuve, Mary Robinson	Lochaber	Ottawa	200	22 octobre	1874		24	161	745
Fabrique de St-Alexis de Matapédia, la	Matapédia	Bonaventure	25¼	13 août	1886		48	228	198
Fabrique de St-Pierre de Malbaie, la	Malbaie	Gaspé	21a.1r.31p	22 février	1875		20	107	449
Fabrique de St-Dominique de Newport, la	Newport	"	63¾	5 octobre	1883		39	42	450
Fabrique St-Patrice de Douglastown, la	Vil. de Douglastown	"	4	30 "	1878		20	238	445
Fabrique de l'église de Sutton, par le Révd. John Smith	Sutton	Brome	1	2 juin	1870		2	31	239
Ferrant, Joseph	Hartwell	Ottawa	79	13 janvier	1885		45	81	722
Fournier, Louis	Hincks	"	76	3 décembre	1867		1	111	723
Fulford, Henry M	Hull	"	200	21 septembre	1827	G Grants		281	727
Fortin, Absolon	Augm de Somerset	Mégantic	104	18 mai	1866	AM Sales		124	611
Fortin, Aimé	"	"	79	14 avril	1869		9	247	611
Fréchette, Franç[is]-X	"	"	9	11 décembre	1858	P Sales		191	612
Fredette, François	"	"	19	30 janvier	1861	T "		253	612
Fortier, Jean	"	"	3	11 "	"	" "		181	612
Fraser, James	"	"	23	8 octobre	1864	G "		96	613
Fortier, Richard	Somerset Sud	"	60	27 juillet	1876		26	55	614
Fitzmaurice, Bridget Theresa	Kensington	Ottawa	180	25 octobre	1890		54	287	739
Fletcher, Angus	Lochaber	"	200	26 mars	1807	C Grants		103	739
Foret, Joseph	Kilkenny	Montcalm	100	22 août	1848	Y "		447	641
Feignant, Narcisse	"	"	100	20 février	1858	P Sales		64	641
Fraser, James	"	"	100	3 "	1860	R "		33	642
Forest, Jean-Baptiste dit Marin	"	"	50	11 juillet	1882		30	146	643
Finlay, Richard	Rawdon	"	200	4 février	1825	G Grants		147	645
			100	27 mars	1827	" "		229	645
Finlay, John	"	"	100	27 "	"	" "		229	645
Foster, John	"	"	100	20 "	1834	N "		443	647
Fulsher, Wm	"	"	100	3 septembre	1835	Q "		65	649
Fitzhenry, John	"	"	100	3 "	"	Q "		19	648
Foster, James	"	"	100	3 "	"	" "		45	648
Ferguson, Thomas	"	"	100	3 "	"	" "		51	648
Fleming, Thomas	"	"	100	3 "	"	" "		23	648
Flanagan, Wm	"	"	100	3 "	"	" "		59	648
Fulsher, Wm	"	"	100	8 février	1840	T "		465	650
			100	30 janvier	1843	X "		127	651
Finklar, Thomas	"	"	50	20 mars	1863	AB Sales		127	653
Foucher, Gilbert	"	"	100	19 septembre	1866	AN "		122	653

Noms des concessionnaires	Cantons	Comtés	Acres	Date des lettres-patentes	Enregistré — Lettre	Enregistré — Page	Page de la liste imprimée
Fortin, Jos. Julien	Potton	Montmagny	100	2 juillet 1881	37	38	667
Fournier, François	"	"	100	19 décembre "	37	87	667
Fournier, Napoléon	"	"	50	19 " "	37	88	667
Fournier, Frs., père	"	"	100	20 avril 1887	37	348	667
Fabrique de la par. de N.-D. de Montréal, la	Cité de Montréal	Montréal		6 septembre 1858	M Sp. Grts	111	670
				7 mars 1866	" " "	416	671
Foucault, Paul	Ripon	Ottawa	137	14 février 1865	AH Sales	73	776
Fortier, Pierre	"	"	100	5 mars 1869	9	200	777
Forget, Félix	"	"	100	1 juin 1870	11	244	777
Fournier, Narcisse	Montmigny	Montmagny	50	27 décembre 1878	28	193	665
Fournier, l'hon. Tél., juge	"	"	48	2 novembre 1888	53	30	665
Fournier Edmond	"	"	50	8 mai 1889	56	163	665
Fournier, Jules	"	"	29	23 octobre "	58	179	666
			100	23 " "	53	106	666
Fortin, Marcel	"	"	100	10 novembre 1879	20	270	666
Fortin, Joseph	"	"	100	10 " "	20	272	666
Fournier, Jean	Patton	"	100	2 juillet 1881	37	36	667
Fortin, Ferdinand	"	"	97	2 " "	37	37	667
Fortin, Angelème	Bourdage	"	66	18 juin 1878	28	32	662
Fortin, Damase	"	"	46	30 août "	28	100	662
Fortin, Dosithé	"	"	73a. 2r.	4 février 1879	28	215	662
Fortier, Pierre, jr	Montminy	"	100	27 novembre 1863	2	3	662
Fortier, Pierre, sr	"	"	100	27 " "	2	2	662
Fortier, Louis, fils	"	"	81	26 décembre 1867	2	8	663
Fournier, Louis	"	"	100	9 octobre 1868	7	62	663
Fournier, Magloire	"	"	50	9 " "	7	68	663
Fontaine, Edouard	"	"	82	12 juin 1871	7	170	664
Fournier, Alexandre	Wexford	Montcalm	100	14 janvier "	13	144	657
Fortier, Louis	Ashburton	Montmagny	100	15 juillet 1873	21	173	659
Fournier, Joseph	"	"	100	7 décembre 1874	23	268	659
Fournier, Alexis	"	"	100	7 " "	23	269	659
Fournier, Prudent	"	"	50	20 mars 1877	26	166	660
Fournier, Rév. F. Mag.	"	"	101	8 octobre 1885	46	166	660
Fournier, Joseph	"	"	100	16 mai 1890	60	57	661
Faford, Joseph, Octave	Bourdage	"	76	15 juillet 1873	21	175	662
Fortin, Angelème	"	"	66	22 avril 1875	25	84	662
Foucher, François	Rawdon	Montcalm	100	17 octobre 1863	AC Sales	155	653
	"	"	50	17 " "	" "	158	653
	"	"	100	17 " "	" "	159	653
	Rawdon	Montcalm	142	17 novembre 1877	AC Sales	232	653
	"	"	100	18 juin 1870	13	12	653
	Wexford	"	100	9 " 1863	AB Sales	143	657

Foucher, François	Rawdon	Montcalm	142	17 novembre	1877	AC Sales	232	653
	"	"	100	18 juin	1870	13	12	653
	Wexford	"	100	9 "	1863	AB Sales	143	657
	"	"	92	22 juillet	"	" "	241	657
	"	"	100	10 novembre	"	AC "	224	657
	"	"	93	24 août	1869	11	97	657
Fournier, Ovide Bruno	St-Jean Port-Joli	L'Islet		18 avril	1854	L Sp. Grts		538
Fortin, Cbraham	Caron	Lac St-Jean	100	21 août	1890	60	200	541
Filion, Geo	Matabetchouan	"	118	15 octobre	"	60	253	542
Fraser, William	Vil. de Métabetchouan	"	15a.1r.4p.	10 juillet	1877	27	147	543
Filion, Paul, et J. B. Vachereau	Sherrington	Napierville	100	21 septembre	1846	E Sales	340	673
Fleming, Pierce	"	"	100	20 décembre	1847	F "	246	673
Finlay, Susan	Aston	Nicolet	1266	17 février	1806	B Grants	451	675
Finlay, Margaret	"	"	1160	17 "	"	" "	451	675
Finlay, Elizabeth	"	"	1200	17 "	"	" "	451	676
Finlay, Charles	"	"	1200	17 "	"	" "	451	676
Finlay, Robert	"	"	1200	17 "	"	" "	451	676
Finlay, Geo	"	"	1200	17 "	"	" "	451	676
Filmer, sir Edmund, et autres	"	"	200	31 mars	1854	I Sales	240	677
Fugère, Joseph	Blandford	"	210	30 avril	1823	E Grants	397	680
Fugère, Pierre	"	"	210	30 "	"	" "	397	680
Fournier, Boniface	"	"	210	30 "	"	" "	397	681
Faucher, Joseph	Maddington	"	210	30 "	"	" "	397	681
Fleury, Félix	"	"	200	10 janvier	1834	N "	373	684
Faucher, Jacques	"	"	200	6 mai	"	O "	25	684
Fleury, Abraham	"	"	200	3 juin	"	" "	55	684
Fabrique de N-D. de la Nativité de Bécancour	Rivière Bécancour	"	1	22 décembre	1869	11	157	686
Fabrique de la paroisse de la Nativité de la Ste. Vierge et St-Pierre de Bécancour	"	"	312, 778p.	24 juin	1871	4	16	686
Forest, Joseph	Aumond	Ottawa	100	28 mars	1876	25	299	689
Forest, Pierre	"	"	100	29 "	"	26	2	689
Forest, A , vve de I. Poirier	"	"	100	10 avril	1884	43	19	689
Fortin, Jean-Bte	"	"	100	6 "	1889	56	89	690
Futvoye, George	Aylwin	"	18	8 mai	1867	A P Sales	73	691
Flannery, Michael	"	"	250	7 juin	1870	14	25	692
Ferguson, Robert	"	"	123	29 novembre	1876	27	42	692
Filiatrault, Pierre	Blake	"	218	17 octobre	1889	58	176	693
Forest, Gilbert	Bouchette	"	97	21 mai	1884	34	96	695
Foubert, Amable	"	"	213	20 septembre	1888	55	115	696
Fortin, Hilaire	"	"	148	11 juin	1869	58	47	696
Forest, Gilbert	"	"	100	19 juin	"	56	227	696
Fregin, Julius	Bowman	"	100	18 février	1870	12	188	697
Fregin, Charles	"	"	100	25 août	"	14	90	697
Fregin, Julius	"	"	200	15 avril	1885	45	347	697
Foubert, Cyprien	"	"	244	29 février	1884	39	292	697
Frégin, John	"	"	51a. 2r	9 avril	1886	47	116	698
Frégin, Gotlieb	"	"	46a. 2r.	9 "	"	47	117	698
Frégin, Godfrid	"	"	100	30 juillet	1890	60	166	698
Fortune, William	Buckingham	"	1194	22 janvier	1803	B Grants	19	699

Noms des concessionnaires	Cantons	Comtés	Acres	Date des lettres-patentes	Enregistré		Page de la liste imprimée
					Lettre	Page	
Ferris, Thomas	Buckingham	Ottawa	200	21 octobre 1834	O Grants	151	701
Foreman, Thomas	"	"	100	27 juin 1846	Y "	141	702
Farnand, Patrick	"	"	100	29 mai 1856	L Sales	171	702
Farnand, Hugh	"	"	100	20 juin "	" "	190	702
Filliatro, Pierre	"	"	100	29 mai 1863	AB "	100	703
Farnand, Daniel	"	"	100	26 novembre 1866	AO "	47	704
Ferris, Robert	"	"	100	7 septembre 1867	8	126	705
Foudrinier, H. I., ép. de Mary P. Usborne	"	"	100	7 " "	8	124	705
Forest, William	Clyde	"	159	31 juillet 1889	50	2...6	709
Fitzpatrick, Wm	Denholme	"	100	13 octobre 1884	42	32	710
Fisher, Hugh	"	"	136	19 décembre 1889	54	146	711
Frirary, Patrick, les rep. lég. de	"	"	281	28 février 1890	54	187	711
Frirary, P, par Ellen O'Sullivan, sa vve	"	"	277	19 décembre "	57	5	711
Finlay, James	Eardley	"	100	8 novembre 1859	Q Sales	141	713
Finlay, Joseph	"	"	100	16 mars 1861	U "	14	714
			100	21 juin 1867	AP "	171	716
			200	5 février 1868	3	28	716
Furie, Thomas	"	"	150	12 janvier 1875	22	302	717
Fraser, George	Hull	"	100	2 février 1850	G Sales	120	729
Fleming, John	"	"	100	17 octobre 1860	T "	11	729
Foley, Maurice	"	"	100	27 mars 1861	U "	32	730
Foley, Michael	"	"	100	27 " "	" "	33	730
Fleming, John	"	"	100	23 avril "	" "	69	730
Farrell, Anthony, et Wm. Brown	"	"	26	19 décembre 1864	A G Sales	211	732
Flynn, Charles, jnr	"	"	35	19 " "	" "	612	732
Foley, Mathew par sa vve, Mary Ward	"	"	100	10 mars 1865	A H "	144	732
Finnerty, Patrick	"	"	100	31 " "	" "	243	732
Fleming, John	"	"	100	26 août 1865	A I "	244	733
Foley, Maurice	"	"	200	18 décembre "	A K "	166	733
Fleming, Dominique	"	"	100	19 " 1866	A L "	106	733
Farrell, Margt, vve de feu Ewd. McDonald	"	"	100	28 mars 1867	" "	229	733
Fortune, Garret	"	"	100	22 juin 1868	1	226	734
Foley, Morris	"	"	91a. 3r.	6 juillet 1870	14	67	735
Foley, Thomas	"	"	100	6 novembre 1871	17	23	735
Farrell, Patrick	"	"	200	11 avril "	17	133	735
Finnerty, Lawrence	"	"	100	11 " "	17	134	735
Fleming, James	Lochaber	"	100	16 février 1852	A A Grants	68	741
Flynn, Martin	"	"	105	7 juillet 1862	X Sales	68	742
Fuller, Wm. Henry	"	"	100	23 mai 1882	40	78	746

Frappier, Nazaire	Augm. de Lochaber	Ottawa	100	8 juillet 1868	6	189	747
Fields, Thomas	Low	"	200	28 février 1863	A A Sales	181	749

Glynn, Martin	"	"	105	7 juillet	1862	X Sales	68	742		
Fuller, Wm. Henry	"	"	100	23 mai	1882	40	78	716		

Frappier, Nazaire	Augm. de Lochaber	Ottawa	100	8 juillet	1868	6	189	747		
Fields, Thomas	Low	"	200	28 février	1863	A A Sales	181	749		
Farrell, Patrick	"	"	100	2 novembre	1868	8	208	750		
			200	6 avril	1869	10	198	750		
Flynn, Dennis	"	"	138	28 mai	1872	19	181	751		
Filds, John	"	"	100	4 juillet	"	19	208	751		
Fields, Thomas	"	"	200	10 mars	1875	24	43	751		
Farrell, William	"	"	200	11 juin	1884	34	109	752		
Fox, George	"	"	95	29 janvier	1890	54	163	753		
Forest, William	Marchand.	"	108	8 février	1887	47	266	754		
Filion, Joseph	"	"	200	18 janvier	1889	55	339	754		
Frost, David	Mansfield	"	47¼	22 "	1890	54	160	755		
Fairbairn, Archibald	Masham	"	100	27 octobre	1856	M Sales	140	755		
Fairbairn, Fanny, vve de feu David Steward.	"	"	86	19 juillet	1859	Q "	104	756		
Fitzpatrick, Michael	"	"	44a. 1r 10p.	4 septembre	1865	AK "	40	757		
Farrell, William	"	"	200	21 juin	1881	35	246	761		
Forester, James	Northfield	"	100	28 août	1877	27	170	767		
Faure, Rév. Eusèbe	"	"	95	9 septembre	1885	42	253	767		
Feabuy, Wm. Alfred	Ponsonby	"	109	14 janvier	1886	47	49	768		
Fairman, Frederick	Portland	"	100	16 août	1878	29	9	771		
Fauvelle, Moïse, et Fauvelle, Napoléon	Portland-Est	"	69	25 juillet	1889	56	293	775		
Fleming, Sandford Hall	Portland-Ouest	"	100	27 juin	"	54	87	775		
Frappier, Nazaire	Ripon	"	166	18 août	1871	16	63	778		
Fortier, Pierre	"	"	100	18 décembre	"	16	138	778		
François dit Laframboise, Antoine	"	"	100	15 octobre	1873	21	233	778		
Fraser, Alexander	Rivière Ottawa	"	642	26 décembre	1884	42	89	781		
Favier, Michel	Suffolk	"	261	19 avril	1882	30	89	782		
Franzette, Joseph	"	"	202	11 février	1885	45	124	783		
Flumann, Emile	"	"	92	22 juin	"	42	331	783		
Forbes, John	Templeton	"	200	26 mars	1807	C Grants	124	783		
Fraser, Margaret	"	"	200	26 "	"	" "	124	783		
Fassenden, Joseph	"	"	239	29 novembre	1809	" "	348	784		
Forsyth, Robert	"	"	200	24 août	1832	M "	148	785		
Foley, John	"	"	100	17 avril	1860	R Sales	116	787		
Frazer, Thomas	"	"	100	2 juin	"	" "	169	787		
Frainay, Richard	"	"	100	14 novembre	"	T "	77	787		
Foley, Thomas	"	"	100	8 mars	1862	V "	230	788		
Frency, John	"	"	100	23 avril	1864	AE "	147	789		
Flinn, Michael	"	"	100	1 février	1866	AK "	210	789		
Fern, Jeremiah	"	"	100	21 mai	"	AM "	130	789		
Foley, James	"	"	100	1 mai	1867	AP "	39	790		
Flynn, Martin	"	"	100	13 "	1868	3	177	791		
Ferrand, Jeremiah	"	"	100	28 août	"	8	93	791		
Fraeny, Richard	"	"	50	9 mars	1879	10	144	791		
Ferrand, Jeremiah	"	"	50	4 mai	1869	10	227	791		
Flynn, Michael	"	"	100	16 "	1871	15	108	792		
Flemming, John R	"	"	241	23 septembre	1878	29	73	793		

Noms des concessionnaires	Cantons	Comtés	Acres	Date des lettres-patentes	Enregistré: Lettre	Enregistré: Page	Page de la liste imprimée
Foster, Alexander M	Augm. de Templeton	"	1189a 2r	6 septembre 1881		40	58 794
			...257	16 " 1878		29	69 795
Flynn, Dennis	Wakefield	"	100	25 août 1847	F Sales		113 797
Fairbairn, William	"	"	143	18 décembre 1857	P "		28 797
Fitzpatrick, William	"	"	100	2 juillet 1859	Q "		95 797
Fairbairn, William, sr	"	"	65	3 janvier 1861	T "		164 798
Farrell, Patrick	"	"	100	15 avril 1864	AE "		107 798
			100	23 juin "	AF "		110 799
Fitzpatrick, Michael	"	"	85	22 août 1865	AJ "		221 799
Farrell, Patrick	"	"	69	28 septembre 1866	AN "		155 799
Flemming, Mark	"	"	100	25 août 1868		8	77 800
Ferguson, Andrew	Hull	"	58	2 avril 1884		34	65 736
Farrell, Patrick	"	"	100	26 mai 1886		47	128 736
Fuller, W. H., et James Alb. Wilson	"	"	100	27 juin 1890		54	245 736
Fitspatrick, James	Bristol	Pontiac	65	31 janvier 1844	D Sales		345 819
Fady, Charles	"	"	100	17 " 1852	H "		110 820
Fitzsimmons, Patrick	"	"	100	25 août 1857	O "		46 821
Finlon, Patrick	"	"	100	10 septembre "	" "		51 821
Finland, Patrick	"	"	50	15 décembre "	P "		24 821
Finlay, John	"	"	100	18 juillet 1860	S "		24 822
Farrel, Patrick	Wakefield	Ottawa	81	13 janvier 1871		14	240 801
Farrell, William	"	"	200	10 février 1874		22	115 801
Farrell, Joseph P	"	"	200	10 " "		22	116 801
Farrell, Patrick	"	"	100	10 " "		22	117 801
			200	26 avril 1877		27	127 801
			100	15 août 1878		27	310 802
Fairbairn, George	"	"	100	19 " 1884		34	163 803
Fleming, les rep. lég. de Mark	"	"	100	22 janvier 1887		47	237 803
Fuller, William H	"	"	100	8 août "		40	182 803
Finn, Timothy H	Wright	"	117	13 février 1860	R Sales		53 804
Forcier, Baptiste	"	"	182	12 janvier 1863	AA "		92 804
Finn, Timothy H	"	"	175	1 juin 1865	AJ "		125 805
Forcier, Jean-Bte	"	"	200	7 mars 1866	AM "		30 805
Foley, les rep. lég. de Dennis	"	"	107	7 " "	" "		31 805
Farley, James	"	"	357	5 novembre "	AO "		15 805
Forcier, Adolphus	"	"	82	20 février 1867	AL "		178 805
Faucher, Pierre	"	"	100	28 janvier 1869		9	152 806
Farley, James	"	"	100	1 juin "		12	30 806

Fitzpatrick, Henry Thomas John, et	Iles aux Allumette	Pontiac	127	7 avril 1860	R Sales	104	813
Fitzpatrick, John			100	11 juin 1862	W "	236	813

Fitzpatrick, Henry Thomas John, et. / Fitzpatrick, John	Iles aux Allumette	Pontiac	127	7 avril	1860	R Sales	104	813
	"	"	100	11 juin	1862	W "	236	813
Fiernay, John	"	"	100	4 juillet	1863	AB "	197	813
Fraser, Alexander	"	"	144	18 septembre	1865	AK "	69	814
Fitzpatrick, Thomas	"	"	236	30 janvier	1866	AL "	58	814
itzpatrick, John	"	"	100	1 septembre	1868	8	102	814
			123	12 "	"	8	137	814
			100	2 novembre	"	8	206	814
Fraser, Alexander	"	"	68	5 août	1869	12	93	815
Foley, Denis, jnr	Wright	Ottawa	200	20 février	1871	15	26	807
Faure, Rév. Eusèbe	"	"	162	2 août	1873	21	199	807
Fisher, Benjamin	"	"	100	26 avril	1881	35	220	809
Foran, Michel	Aldfield	Pontiac	100	28 septembre	1883	33	121	810
Foran, Wm	"	"	50	22 novembre	1887	50	101	811
			63¾	15 décembre	"	50	129	811
Forest, Elizab. Harriet, ép. de J. Johnston	"	"	102	28 février	1890	54	186	811
Fitzpatrick, William	Iles aux Allumettes	"	100	25 août	1847	F Sales	118	811
			100	25 "	" "		127	811
Fitzpatrick, Patrick	"	"	100	15 juillet	1871	15	157	815
Fleming, Michel	"	"	100	28 août	"	15	209	815
Fraser, Alexander	"	"	163	6 septembre	"	15	225	815
Fitzpatrick, John, snr	"	"	200	17 mars	1874	22	148	815
			100	17 "	"	22	149	815
			100	27 mai	"	22	182	815
Fraser, Alexander	"	"	75	5 décembre	"	22	281	816
Foisy, les rep. lég. de Pierre	"	"	100	31 janvier	1879	28	213	816
Fraser, Alexander	"	"	55	24 décembre	"	35	71	816
			73	21 janvier	1890	54	158	817
Flemming, Martin, par sa veuve	"	"	100	20 octobre	"	54	291	817
Farrell, Robert	Leslie	"	249	22 novembre	1867	1	99	848
Farrell, Richard	"	"	200	22 "	"	1	96	848
Fairbairn, Wm. George	"	"	211	17 juin	1874	24	99	849
Farrell, Robert	"	"	254	19 février	1881	35	198	849
Fletcher, John	Litchfield	"	242	30 août	1842	D Sales	1	850
Flood, Edward	"	"	50	21 "	1865	AI "	212	852
			50	21 novembre	1867	1	86	852
Finland, Andrew	Bristol	"	100	18 mai	1866	AM Sales	125	823
Fitzsimmons, Michael	"	"	100	21 février	1870	12	192	824
Farrell, John, les rep. lég. de	"	"	50	20 novembre	1868	8	245	824
			100	26 août	"	8	79	824
Findley, James	"	"	100	21 mars	1871	15	61	825
Fitzgerald, John	"	"	75	4 mai	1872	17	145	825
Frawley, Patrick	Village Chapeau	"	0a 1r.32p.	21 juin	1888	50	215	827
Fleurie, Amable	Chichester	"	59	24 janvier	1878	26	308	829
Fleurie, Louis	"	"	77a.2r.	28 septembre	1883	39	33	829
Fitzpatrick, Agnès Ann, épse de P.G. Lynden	"	"	161	20 octobre	"	33	146	829
Fulford, John, jr	Clarendon	"	200	29 décembre	1841	W Grants	143	832
Fallon, James	"	"	200	16 janvier	1855	BB "	55	835
Farrel, John	"	"	100	17 février	1859	Q Sales	835	13

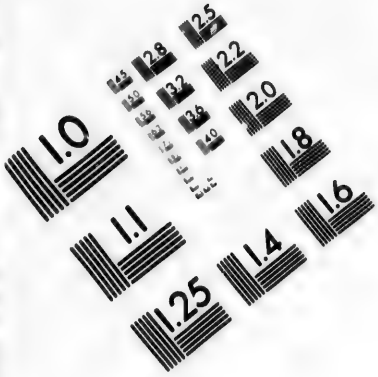

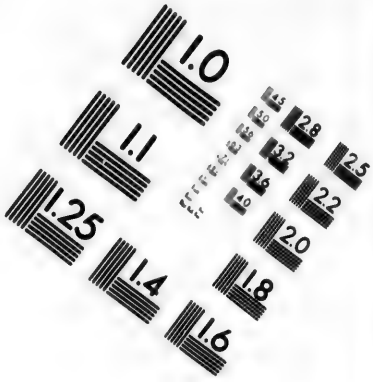

IMAGE EVALUATION TEST TARGET (MT-3)

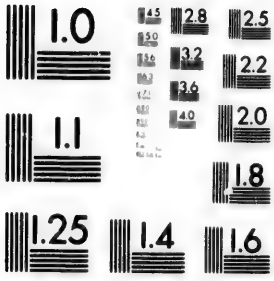

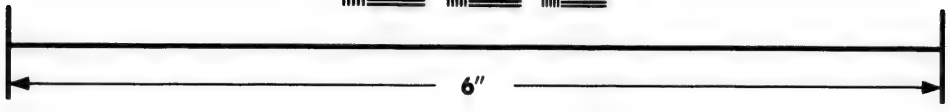

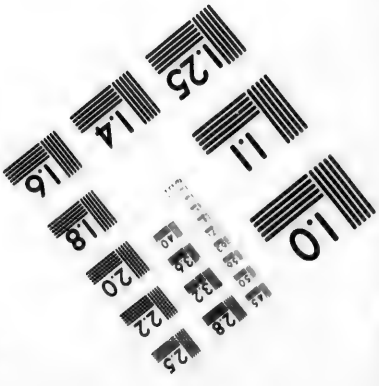

Photographic Sciences Corporation

23 WEST MAIN STREET
WEBSTER, N.Y. 14580
(716) 872-4503

2.5
2.2
2.0
1.8

Noms des concessionnaires	Cantons	Comtés	Acres	Date des lettres-patentes	Enregistré — Lettre	Enregistré — Page	Page de la liste imprimée
Farrell, John	Clarendon	Pontiac	100	20 mars 1867	AL Sales	236	837
Findlay, James	"	"	100	22 " 1884	34	55	840
Foster, John	Cawood	"	75	15 février 1890	54	181	842
Farrell, Patrick, les rep. lég. de	"	"	130	28 septembre 1883	33	120	842
Frost, Samuel	Mansfield	"	200	22 mai 1862	AB Sales	46	854
			57	14 novembre 1865	AK "	101	855
			50	11 avril 1866	AM "	86	855
Fraser, Alexandre	"	"	100	23 mai "	" "	136	855
			103	24 février 1885	42	127	856
			182	24 octobre 1890	54	284	857
Forsyth, John, et Richardson, John	Onslow	"	1031a. 3r 32p.	9 mars 1805	B Grants	350	857
Faber, John	"	"	100	8 avril 1861	U Sales	50	859
Fairbairn, John	"	"	100	25 juin 1862	X "	23	860
Farrell, Patrick	"	"	100	25 août 1865	AI "	240	860
Fleming, veuve Elizabeth	"	"	100	3 décembre 1866	AO "	74	860
Fleming, R. John	"	"	100	1 août 1870	14	75	861
Fitzgerald, Thomas	"	"	100	12 septembre 1871	15	228	861
Fitzgerald, Thomas, fils	"	"	100	6 mars 1874	22	138	862
Farrell, Francis	"	"	100	15 juin 1877	27	139	862
Findlay, Joseph	"	"	100	8 juillet 1887	50	49	863
Fraser, Alexander	Pontefract	"	203	10 octobre 1863	AC Sales	133	863
			449	10 septembre 1868	8	129	863
			198	14 juillet 1880	35	126	863
Findlay, Margaret	"	"	130	26 octobre 1883	33	179	863
Flood, Francis	"	"	99	28 juin 1886	47	151	863
Furlong, John	Sheen	"	100	8 août 1862	X Sales	156	865
Foulds, John, et Jonathan Hodgson	Thorne	"	100	29 octobre 1863	AC "	195	867
Finnigan, Ann, veuve de Wm. Doyle	"	"	130	27 février 1885	42	151	870
Findlay, Walter	Waltham	"	100	19 juin 1861	U Sales	158	871
			100	14 novembre "	V "	99	871
			117	7 août 1863	AC "	28	871
			77	31 octobre "	" "	204	871
Fraser, Alexander	"	"	110	11 mai 1866	AM "	113	871
			100	12 septembre 1868	8	139	871
Findlay, Walter	"	"	200	27 octobre "	8	191	871
			82	3 septembre 1870	14	135	871
Frawley, Patrick	"	"	200	31 août "	14	119	871

	Waltham	Pontiac	173	15 août	1878	29	1	872
			100	11 mars	1884	35	201	872

Fraser, Alexander	Waltham	Pontiac	173	15 août	1878	29	1	872
	"	"	100	11 mars	1881	35	201	872
Findlay, Walter			76	28 février	1890	54	189	872
Fleming, Sandford Hall	Portland-Ouest	Ottawa	100	23 décembre	1889	54	149	776
			1621	22 mai	1867	AP Sales	107	879
Fitzgerald, Lionel Chs Kirwan	Gosford	Portneuf	2449	22 "	"	" "	109	879
Filion, Joseph	"	"	126	22 "	1890	60	61	883
Frenette, Pontife	Lasalle	"	164	28 août	1882	38	40	883
Fabrique de Saint-Walde, la	Montauban	"	50	31 janvier	"	37	57	883
Foley Daniel	"	"	100	24 février	1890	54	172	885
Fortin, Pierre	"	"	93	25 avril	"	60	17	285
Forsyth, J. Bell, et William Walker	Cité de Québec	Cité de Québec	15,240 p.s.	31 octobre	1831	J Sp. Grants	65	889
Finlay, William, et autres	"	"	19,402 "	3 avril	1833	" "	173	890
Forsyth, James B., et William Walker	"	"	18,777 "	19 juin	1834	" "	235	891
Forsyth, James B	"	"	22,760 pds	5 "	1839	K " "	10	892
Fabrique de St-Roch de Québec, la	"	"	29,334 p f.	22 décembre	1856	L " "	564	895
Forsyth, James Bell, et M. Stevenson	Comté de Québec	Comté de Québec	49 arp.	9 février	1850	L Grants	276	896
			80,590pa	24 mars	1851	" "	316	896
Foosey, les héritiers du Rév. Philip	Stoneham	"		14 mai	1800	A "	141	900
Falardeau, Jean-Bte	"	"	100	30 juillet	1863	AC Sales	11	901
Fraser, Alexander	Tewkesbury	"	100	25 août	1857	O "	49	903
Flynn, Patrick	"	"	60	4 novembre	1862	Z "	155	903
Fearing, Adam	Stoke	Richmond	1000	13 février	1802	A Grants	311	907
Frost, James	"	"	1200	13 "	"	" "	311	907
Frost, Phœbee	"	"	1200	13 "	"	" "	311	907
Frost, Anne W	"	"	1200	13 "	"	" "	311	908
French, John L	"	"	200	22 octobre	1873	22	41	909
Feluet, Louis	Windsor	"	400	14 juillet	1802	A Grants	355	911
Filion, Ant	"	"	400					
Forton, Jean	"	"	400					
Farguhar, Hugh	"	"	50	8 janvier	1855	K Sales	74	913
Farguhar, Adam	"	"	150	8 "	"	" "	75	913
France, James	"	"	100	3 mars	1869	10	129	914
Fesendon, Nathaniel	Shipton	"	1200	4 décembre	1801	A Grants	287	916
Flint, Siméon	"	"	100	18 mai	1838	B Sales	265	919
Forster, Geo. King	"	"	100	24 octobre	1853	J "	110	920
			25	14 mai	1855	K "	203	920
Frost, William	"	"	91a. 2r.	18 mars	1873	19	143	921
Flanagan, les rep. lég. de Edw	"	"	100	19 novembre	1870	14	193	921
Fox, William Wellington, et Frizzle, Thomas, et autres	Melbourne	"	200	29 juillet	1859	Q Sales	100	924
Frank, William	"	"	200	25 avril	1864	AE "	153	925
Ferrier, James jr	"	"	200	18 septembre	1877	27	275	926
			250	18 "	"	27	274	926
Fleming, Mathew	"	"	100	10 juin	1886	47	125	926
Foster, George King	Cleveland	"	100	6 mai	1863	AB Sales	28	927
Findey, James	"	"	100	23 avril	1864	AE "	151	927
Ferry, Samuel	Brompton	"	1152	27 novembre	1801	A Grants	252	928
Ferrier, David	Grand-Calumet	Pontiac	96	16 décembre	1846	E Sales	391	843

Noms des concessionnaires	Cantons	Comtés	Acres	Date des lettres-patentes	Enregistré: Lettre	Enregistré: Page	Page de la liste imprimée
Furmerton, John	Grand-Calumet	Pontiac	42 a. 2r.	27 avril 1883	31	256	846
Fleury, David, époux de Hermeline Laporte	"	"	249	13 décembre 1884	45	43	846
Felton, William B	Brompton	Richmond	272	20 novembre 1830	H Grants	269	929
Fortin, Etienne	Cabot	Rimouski	35a. 3r.	29 septembre 1871	16	79	932
Fraser, André	"	"	87	15 avril 1878	20	217	933
Fraser, Moïse	"	"	82	16 " "	20	218	933
Fabrique de Rimouski, la	"	"	33½	13 " 1882	37	62	934
Fabrique de St-Octave de Métis, la	"	"	50	15 février 1884	39	280	934
Fournier, Etienne	"	"	100	10 septembre 1885	36	123	934
Fraser, Moïse	"	"	101	28 août 1889	53	85	935
Fiola, Henry	Fleuriau	"	65a. 1r.	18 mai 1867	MM Grants	53	938
Fiola, Joseph, fils	"	"	55	7 mars 1868	7	5	939
			100	31 mai 1872	7	217	939
Fournier, Théophile	"	"	100	29 novembre "	7	236	939
Fiola, Joseph, fils	"	"	100	12 janvier 1882	37	56	941
Fiola, Elie	"	"	45	12 " "	37	58	941
Fitch, Edson	Lepage	"	50	20 février 1889	54	38	942
Fournier, Théophile	McNider	"	66⅔	28 octobre 1875	25	197	944
Francœur, Ignace	"	"	50	9 mai 1884	43	61	945
Fournier, Hilaire	"	"	50	24 novembre 1890	60	295	946
Fabrique de Ste Blandine, la	Macpès	"	46	19 " 1884	37	156	947
Fiola, Anthime, les rep. lég de	"	"	79½	25 mai 1888	52	293	947
Foucher, Narcisse, et Ulric Jos. Tessier	Matane	"	522	4 avril 1846	E Sales	278	948
Fecteau, Jean-Baptiste	"	"	100	30 août 1878	28	101	948
Fiolas, Jean-Baptiste	"	"	47	9 mai 1879	28	286	948
Fournier, Narcisse	Neigette	"	100	23 mars 1880	20	289	950
Fortin, Prudent	"	"	50	1 mars 1889	53	48	950
Fiset, Louis C	Duval	Saguenay	384	11 juillet 1872	18	105	956
Fisher, Franz	Letellier	"	384	29 janvier 1867	AL Sales	132	958
Forsyth, Joseph Bell	"	"	384	26 octobre "	1	34	958
Fraser, Alexander	"	"	200	21 juin 1883	33	50	958
Fraser, Alexander, et John Holliday	"	"	7a. 3r. 24p	9 juillet 1889	54	101	958
Fiset, Elzéar, et Louis J. C	Musquaro	"	405	4 janvier 1871	13	135	959
Filion, Louis	Tessier	Rimouski	70a. 2r.	15 décembre 1881	32	267	952
Fortin, Jérémie	Ely	Shefford	100	4 " 1834	O Grants	263	966
Finlay, Hugh	Granby	"	300	8 janvier 1803	B "	1	970
Fraser, Alexander	"	"	400	8 " "	" "	1	970
Fraser, Simon	"	"	200	8 " "	" "	1	970
Fraser, John	"	"	400	8 " "	" "	1	970
Fraser, Alexander	Granby	Shefford	400	8 janvier 1803	B Grants	1	670
Fraser, Alexander, veuve de	"	"	400	8 " "	" "	1	970

Fraser, John	"	"	400	8	"	"	"	"	1	970

Fraser, Alexander	Granby	Shefford	400	8	janvier	1803	B	Grants	1	670
Fraser, Alexander, veuve de	"	"	400	8	"	"	"	"	1	970
Fergusson, Archibald	"	"	400	8	"	"	"	"	1	970
Frost, Richard	"	"	500	6	mars	1828	G	"	341	973
Frost, Aaron	"	"	200	23	juillet	1831	K	"	148	973
Flaven, John	"	"	100	3	avril	1865	AI	Sales	7	975
Fergusson, John	"	"	152	15	décembre	1868		10	26	976
Foster, Hiram S	"	"	100	5	mars	1870		12	202	976
Finlay, Hugh	Milton	"	200	29	janvier	1803	B	Grants	31	977
Fraser, Simon	"	"	200	29	"	"	"	"	31	977
Fraser, Hugh	"	"	400	29	"	"	"	"	31	977
Fisk, C., veuve de	"	"	500	6	novembre	1835	Q	"	130	979
Fitley, John	"	"	200	29	janvier	1803	B	"	31	979
Fisher, Duncan	Roxton	"	1200	8	"	"	A	"	499	982
Fisher, John	"	"	100	9	octobre	1833	N	Grants	313	983
Fitzgibbon, James	"	"	100	14	"	1834	O	"	141	983
Favreau, Pierre	"	"	50	10	août	1871		16	50	985
Foster, Dr Stephen S	Shefford	"	137a3r.29p	7	décembre	1846	E	Sales	357	988
Foster, Stephen Sewell	"	"	109a3r.37p	30	juin	1847	F	"	100	989
			90	15	septembre	1856	M	"	109	989
Foster, l'hon Asa B	"	"	95	27	juillet	1866	AM	"	234	990
Fontaine, Magloire	Stukely	"	53	7	novembre	1864	AG	"	166	995
Fulton, James F., le lieut.-colonel	Ascot	Sherbroke	1200	17	août	1816	D	Grant	285	998
Felton, Wm. B	"	"	1800	29	septembre	"	"	"	294	998
Felton, John	"	"	500	29	"	"	"	"	294	998
Felton, Chs. B	"	"	500	29	"	"	"	"	294	999
Felton, Wm. B	"	"	1159	1	juillet	1818	"	"	494	999
Felton, John	"	"	700	1	"	"	"	"	494	999
Felton, Wm. B	"	"	5215	31	mai	1824	F	"	451	999
			3779	20	novembre	1830	H	"	369	999
			600	24	mai	1831	K	"	40	1000
Fisher, Parker	"	"	50	23	octobre	1834	O	"	207	1000
Ford, Egerton	Lac Memphrémagog	"	78	27	"	1883		33	185	1002
Fraser, Daniel	Orford	"	200	5	mai	1801	A	Grants	230	1003
Felton, Charles B	"	"	266	1	juillet	1818	D	"	494	1003
Felton, William B	"	"	348	20	novembre	1830	H	"	369	1003
Felton, Anne	"	"	1220	20	"	"	"	"	369	1003
Felton, Charlotte	"	"	1195	20	"	"	"	"	369	1003
Felton, Fanny	"	"	1261	20	"	"	"	"	369	1003
Felton, Maria	"	"	1200	20	"	"	"	"	369	1003
Felton, Mathilda	"	"	1182	20	"	"	"	"	369	1003
Felton, Louisa	"	"	1220	20	"	"	H	"	369	1003
Felton, Octavia	"	"	1182	20	"	"	"	"	369	1003
Foster, Samuel Willard	"	"	18	4	août	1888		50	238	1005
Ferguson, Thomas	Barford	Stanstead	1000	15	avril	1802	A	Grants	326	1006
Farrand, Andrew	Barnston	"	200	7	janvier	1805	B	"	305	1009
Farrand, John	"	"	200	7	"	1807	"	"	305	1009
Fox, Amos	"	"	62a 3r 10p	8	avril	1842	D	Sales	63	1011
Frothingham, John	"	"	150	21	mars	1843	"	"	197	1011

Noms des concessionnaires	Cantons	Comtés	Acres	Date des lettres-patentes	Enregistré: Lettre	Enregistré: Page	Page de la liste imprimée
Frappier, Ephrem	Barnston	Stanstead	133¼	18 août 1890	60	193	1012
Fish, Joseph	Hatley	"	1200	25 mars 1803	B Grants	80	1013
Fish, Samuel	"	"	1200	25 " "	" "	80	1013
Felton, William B	"	"	1641	1 juillet 1818	D "	494	1015
Felton, Charles B	"	"	434	1 " "	" "	494	1015
Felton, William B	"	"	614	20 novembre 1830	H "	369	1015
Flanders, Philip	"	"	56a 3r 10p	27 avril 1846	E Sales	281	1018
Furner, Betsey	"	"	70	26 juin 1849	G "	103	1018
Fish, Leonard	"	"	110a. 5r.	14 juillet 1866	AN "	85	1019
Fuller, Benjamin	Magog	"	25	10 février 1852	H "	156	1020
Friolt, Abraham, jr	Stanstead	"	1000	27 septembre 1800	A Grants	182	1021
Filer, Samuel	"	"	1200	27 " "	" "	182	1021
Filer, Thomas	"	"	1000	27 " "	" "	182	1021
Friolt, Joseph	"	"	1000	27 " "	" "	182	1021
Friolt, Abraham, sr	"	"	1000	27 " "	" "	182	1022
Ferguson, Alexander	"	"	1000	27 " "	" "	182	1022
Field, Jonathan	"	"	121a 1r 27p	9 mai 1837	B Sales	103	1024
Foss, Jonathan	"	"	85a 3r 0p	12 avril 1845	E "	90	1025
Foss, Joseph	"	"	58a. 3r.	10 décembre 1856	M "	151	1026
Foss, Jonathan, jr	"	"	63a.2r 30p.	10 " "	M "	150	1026
Foss, Jonathan, et Foss, Hiram M	"	"	21a.3r 30p.	24 mars 1864	AH "	217	1027
Fogg, George W	"	"	50	29 septembre 1866	AN "	161	1027
Fauteux, Pierre Aimé	Caxton	Saint-Maurice	208	1 " 1869	11	109	1031
			98	14 octobre 1871	16	87	1031
Fréchette, Zéphirin	Shawenegan	"	100	30 septembre 1861	V Sales	20	1037
Falardeau, Guillaume, et les rep. de feu Louis Audet dit Lapointe	"	"	50	10 avril 1862	W "	85	1037
Frigon, Désiré Edouard	"	"	100	28 mai 1863	AB "	99	1038
Foisy, Théodule	"	"	390	30 juillet "	AC "	34	1038
Frigon, Désiré Edouard	"	"	33¼	18 novembre 1867	1	75	1039
			50	15 janvier "	1	200	1039
			100	21 avril "	6	32	1039
Fortier, Charles	Trois-Rivières	Trois-Rivières	6,308 p. f.	7 février 1824	F Grants	200	1041
Fraser, William	Armand	Témiscouata	100	3 mai 1878	2	48	1043
			100	4 " "	2	49	1043
			90	6 " "	2	50	1043
Fraser, Wm., époux de dame W. Anaïs de Gaspé	"	"	81	30 décembre 1878	20	242	1043

1410

Fortin, Marie, épouse de Frs Caron	Armand	Témisouata	100	20 avril 1887	37	347	1043
Fournier, Didier	"	"	100	" "			

Fraser, Wm., époux de dame W. Anais de Gaspé	"	"	81	30 décembre	1878	20	242	1043

Fortin, Marie, épouse de Frs Caron	Armand	Témisouata	100	20 avril	1887	37	347	1043
Fournier, Didier	"	"	100	23 "	1888	53	12	1044
Fraser, Simon Elliott	Whitworth	"	1645	22 "	1848	F Sales	346	1052
Fournier, Joseph	"	"	29	9 décembre	1852	A A Grants	171	1053
Fournier, Etienne	"	"	26½	20 novembre	1854	" "	282	1053
Fournier, François	"	"	11¼	20 "	"	" "	283	1053
Fraser, William	"	"	66a. 2r. 94	29 août 24 septembre	1878 1883	29 33	45 112	1054 1056
Fournier, Théodore	"	"	79a. 2r.	24 "	"	38	294	1056
Fortin, Eugène	"	"	25	16 octobre	"	39	69	1057
Fraser, Geo., et Fraser, Wm., fils de Pierre	"	"	39	15 février	1884	39	284	1058
Fraser, Wm., fils de Pierre	"	"	43	15 "	"	39	285	1058
Fortin, Narcisse	"	"	50	18 mars	"	43	12	1058
Fraser, William	"	"	38	16 juin	"	43	104	1058
Fraser, Malcolm	"	"	44	16 "	"	43	105	1058
Fournier, Charles	"	"	156	14 mai	1887	49	246	1059
Fournier, Joseph	"	"	12 100	6 août 6 "	1888 "	55 53	77 39	1059 1059
Fournier, Joseph, et Didier Grant	"	"	78	27 mars	1889	56	71	1059
Fortin, Louis, M. Soucy, et E. Ouellet	"	"	75	27 mai	"	56	197	1059
Fournier, Sifroid, et Olivier Nadeau	"	"	93	22 avril	1890	59	312	1060
Ferté, Jean-Bte	Abercromby	Terrebonne	101	12 mars	1845	E Sales	72	1061
Fournier, Alexandre	"	"	96	4 décembre	1854	K "	33	1062
Forrest, William	"	"	100	22 juillet	1872	17	227	1063
Fauteux, Ed., époux de dame Emma Gélinas	"	"	66⅔	26 août	1882	38	37	1063
Fauteux, Gilbert	Beresford	"	100	4 février	1874	23	50	1064
Fleurant, Moïse	Grandison	"	41	12 "	1885	45	131	1065
Forget, Adélard, sr		"	80	20 mars	1889	56	56	1065
Forget, Michel	Morin	"	200	20 avril	1872	18	31	1067
Fortin, Pierre, les rep. lég. de	Wexford	"	106	19 novembre	1889	59	39	1070
Farlan, Thomas	Dudswell	Wolfe	1254	13 mai	1805	B Grants	390	1074
Fortier, Jean	Village Disraeli	"	1a. 10p.	29 novembre	1888	55	182	1078
Fortier, Sévère	" "	"	2r.	4 septembre	1889	58	106	1078
Fortin, Michel	Garthby	"	80	17 décembre	1887	52	135	1081
Fontaine, Cyrille	"	"	78	13 juin	1888	55	22	1081
Fréchette, Jean-Baytiste	"	"	66	16 octobre	1889	58	183	1081
Forest, Isaïe, et J. Valcourt	Ham	"	82a. 2r.	20 avril	1886	48	88	1083
Filiault, Cléophas	Ham-Sud	"	50	30 novembre	1863	J J Grants	251	1085
Forest, Isaïe, et 3 autres	"	"	57	10 mai	1864	A E Sales	211	1085
Forest, Isaïe	"	"	157	8 janvier	1872	16	162	1086
French, John L	"	"	200	21 octobre	1873	22	36	1087
Forgue, André.	St-Camille	"	50	17 décembre	1863	K K Grants	49	1088
Fabrique de St Camille, la	"	"	50 3a. 1r. 20p	14 juillet 28 février	1869 1876	7 25	106 277	1088 1089
Fortier, Onésime	Stratford	"	102	26 mai	1882	30	126	1092
Fortin, Michel	Weedon	"	100	6 février	1868	3	34	1097
Fortin, Michel, fils	"	"	100	10 décembre	"	9	133	1097
Fontaine, Louis	"	"	100	8 mars	1872	16	231	1098

Noms des concessionnaires	Cantons	Comtés	Acres	Date des lettres-patentes	Enregistré: Lettre	Enregistré: Page	Page de la liste imprimée
Fortin, Zotique	Weedon	Wolfe	50	13 juin 1873	21	129	1098
Fontaine, Raymond	"	"	100	28 août "	21	212	1098
Fontaine, Alfred	"	"	100	11 mai 1880	32	33	1099
Fortier, François, jnr.	"	"	100	23 janvier 1882	30	13	1099
Fortin, Pierre	"	"	200	19 avril "	30	90	1099
Fortin, Zotique	"	"	143	2 juin 1886	48	131	1099
Fortin, Jean-B.	Wolfestown	"	100	11 mars 1835	P Grants	1	1100
Fréchette, Ls Israël, et A. Schambier	"	"	50	14 avril 1882	31	94	1102
Frédéric, Michel	"	"	47	3 janvier 1883	30	244	1102
Fortin François	Wotton	"	50	22 août 1878	28	81	1110
Fluette, Pierre	"	"	50	12 juin 1886	48	156	1112
Forest, Isaïe	"	"	83	27 avril 1887	49	195	1112
François	Durham	Drummond	200	26 juin 1805	B Grants	419	397

G

Grant, Peter	Chatham	Argenteuil	200	15 mars 1832	L Grants	41	23
Gilmour, Patrick	"	"	200	9 février 1833	M "	470	24
Goodland, James	"	"	100	27 " 1835	O "	417	25
Gaustick, William	"	"	100	3 " 1836	Q "	392	25
Goff, James	"	"	100	19 septembre 1838	S "	463	26
Garvey, William	"	"	100	19 " "	" "	487	26
Green, Charles	"	"	200	2 août 1870	14	79	27
Grenier, Octave	Salaberry	"	100	13 mars 1883	38	68	29
Gauthier, Michel	"	"	200	7 février 1887	49	115	29
Gavin, James Walker	"	"	100	17 décembre "	50	136	29
Good, James, jnr	Gore	"	83	24 septembre 1866	AN Sales	133	31
Good, Michael	"	"	100	24 " "	" "	134	31
Good, Robert	"	"	83	24 " "	" "	139	31
Good, Philip	"	"	128a 2r.	13 mars 1867	AO "	135	32
			128a 2r	1er octobre 1883	33	133	33
Good, William	"	"	128a 2r.	1er " "	33	132	33
Grant, Mary	Grenville	"	200	19 juillet 1820	E Grants	91	34
Gallagher, Andrew	"	"	150	20 " 1832	L "	253	35
Gardner, John	"	"	100	20 " "	" "	337	35
Grant, Peter	"	"	100	14 août 1833	N "	209	36

Gabb, John	Grenville	Argenteuil	100	9 octobre 1883	N Grants	251	36
Gabb, Joseph	"	"	100	10 avril 1835	R "	155	37

Gardner, John	"	"	100	20 "	"	"	"	337	35
Grant, Peter	"	"	100	14 août	1833	N "	209	36

Gabb, John	Grenville	Argenteuil	100	9 octobre	1883	N Grants	251	36
Gabb, Joseph	"	"	100	10 avril	1835	P "	155	37
Garland, Robert	"	"	100	16 octobre	1838	T "	31	37
Ganley, David	"	"	107½	19 janvier	1857	M Sales	163	39
Gibb, Beuniah	"	"	316	31 juillet	"	O "	5	39
Gallagher, Andrew	"	"	90	19 février	1859	Q "	15	39
Gibb, Beniah	"	"	100	17 octobre	1860	T "	7	39
Gray, Robert	"	"	100	11 mai	1865	AL "	124	40
Garrett, John D., les rep. lég. de	"	"	200	19 juillet	"	" "	188	40
Graves, John	"	"	115	30 août	1870	14	109	41
			129	12 mars	1872	17	110	41
Gill, Alexander	"	"	50	25 février	1885	42	137	43
Gill, Melle Margaret	"	"	52	20 mars	1886	47	102	43
Gaudry, Albert, rep. Charles, et Geo. Hildreth	"	"	200	2 juin	1887	50	25	43
Gabb, John	"	"	100	18 mai	1838	B Sales	271	37
Grunlers, John	Aug. de Grenville	"	100	10 avril	1835	P Grants	159	44
Gauthier, Mgloire, et Xavier Lamarche	"	"	100	4 mars	1879	34	9	45
Gravel, Charles, et David Major	"	"	100	18 septembre	1885	42	364	46
Galipeau, William	"	"	100	2 août	1888	50	236	46
Gall, Morsman et G. L. et H. Meikle	Harrington	"	100	1 avril	1890	54	209	51
Ganley, David, jr	"	"	200	10 décembre	1868	10	17	49
Ganley, Mary Anne, épouse de J. Murray	"	"	200	23 août	1878	29	30	49
Green, David	"	"	100	13 janvier	1877	27	60	49
			110	2 novembre	1885	47	23	51
Groulx, Barthélemi	Morin	"	200	14 août	1871	16	55	52
Grey, Bernard	Wentworth	"	100	2 mai	1837	R Grants	483	54
Gilmour, James	"	"	100	2 "	"	" "	373	54
Gray, John	"	"	100	11 juillet	1845	X "	429	54
Graham, Richard	"	"	200	25 août	1871	15	263	55
Gagné, Edouard	"	"	100	26 "	1878	28	86	55
Guimond, Joseph G	"	"	244	2 novembre	1865	46	193	55
Gaffney, James, les rep. lég. de	"	"	100	21 août	1888	3	88	55
Gregory, John	Arthabaska	Arthabaska	1200	30 septembre	1802	A Grants	471	57
Green, James	"	"	1200	30 "	"	" "	471	57
Gosselin, Guillaume	"	"	350	6 "	1845	E Sales	164	57
Gugy, B. C.A	"	"	800	8 décembre	"	" "	204	57
Garneau, Louis	"	"	200	10 juin	"	" "	110	57
Gosselin, Guillaume	"	"	501	8 février	1847	F "	40	58
Gagnon, Rév. Clovis	"	"	388	26 avril	"	" "	82	58
Girard, Féréol, père	"	"	200	11 février	1864	AD "	188	58
Gagnon, Antoine	"	"	190	11 mars	1867	AO "	124	59
Gagné, Edouard	"	"	200	19 mai	1869	11	30	59
Grégoire, Louis	"	"	100	11 décembre	"	11	145	59
Goodhue, James	"	"	100	20 mai	1872	17	174	59
Garant, Jean	"	"	210	4 août	1873	21	202	59
Gagnon, les rep. légaux de Jean	"	"	200	2 septembre	1876	26	80	59
Gendreau, George	"	"	50	10 juin	1879	36	7	59
Gélinas, Antoine	"	"	103	27 novembre	1880	36	238	60
Genest, Télesphore	"	"	200	18 août	1884	43	152	60

INDEX ALPHABÉTIQUE—Suite

Noms des concessionnaires	Cantons	Comtés	Acres	Date des lettres-patentes	Enregistré: Lettre	Enregistré: Page	Page de la liste imprimée
Gagné, Israël	Arthabaska	Arthabaska	150	28 juin 1886	48	178	60
Godreau, Benj	Bulstrode	"	1200	27 mai 1803	3 Grant	112	63
Godreau, Joseph	"	"	1200	27 "	" "	112	63
Gauvreau, Pierre	"	"	1200	27 "	" "	112	63
Gelinat, Toussaint	"	"	1200	27 "	" "	112	63
Gelinat, Joseph	"	"	1200	27 "	" "	112	63
Gelinat, Antoine	"	"	1200	27 "	" "	112	63
Gervais, Pierre	"	"	100	15 juin 1837	R "	451	63
Girouard, Joseph	"	"	200	15 décembre 1845	E Sales	205	64
Gagnon, Ernest, les rep. lég. de	"	"	100	12 juin 1886	48	162	66
Gagnon, Ant	"	"	200	15 octobre 1888	48	303	66
Guilmette, Joseph, père	"	"	200	8 mars 1886	48	38	66
Grand Trunk Railway Co. du Canada	"	"	23a.1r. 33p 45a.2r. 25p	20 février 1866 20 " "	LL Grant " "	30 31	64 64 a 65
Griffith, Eliza A., épouse de R. McKenzie	"	"	171	17 novembre 1874	22	268	65
Gantley, Hugh	Chester	"	1200	17 juillet 1802	A Grants	376	67
Germain, Aug	"	"	439	20 novembre 1830	H "	369	69
Gouin, Frs	"	"	200	25 août 1838	S "	351	70
Garner ou Gardiner, Paul	"	"	100	15 mars 1847	Y "	249	70
Gagné, Elzéar	Arthabaska	"	137	15 juin "	49	251	60
Gagné, Israël	"	"	50	29 avril 1889	56	135	60
Gagné, Augustin	Blandford	"	210	26 " 1824	F Grants	386	61
Gagnon, Pierre	"	"	210	26 " "	" "	386	61
Gagnon, Louis	"	"	210	26 " "	" "	386	61
Gagnon, Zacharie	Stanfold	"	1200	8 juillet 1807	C "	142	78
Gauvreau, François	"	"	1280	8 " "	" "	142	78
Girard, Jos	"	"	1739	8 " "	" "	142	79
Girard, Pierre	"	"	1344	8 " "	" "	142	79
Guilmette, Joseph	Chester	"	54½	18 juin 1889	58	29	70
Gagné, Firmin	"	"	50	29 octobre "	59	33	70
Gagné, Fabien	"	"	40	29 " "	59	32	71
Goudreau, Michel	Chester-Est	"	50	17 avril 1871	13	223	71
Girard, Julien	"	"	100	13 janvier 1875	23	306	71
Gagné, Napoléon	"	"	50	22 octobre 1883	39	99	72
Gosselin, Alexis	"	"	58a. 1r.	8 mars 1886	48	39	72
Grenier, Prudent	"	"	100	29 octobre 1867	1	46	72
Gagnon, Joseph	"	"	66⅔	5 mai 1890	60	31	74
Gagnon, Paul	Horton	"	100	31 juillet 1844	X Grants	209	74
Gauvreau, André	"	"	100	31 " "	" "	217	74
Gauthier, François	Horton	Arthabaska	100	31 juillet "	X Grants	229	74
Guilbert, Jean-Bte	"	"	100	31 " "	" "	227	74

Gagnon, Paul	Horton	"		100	31 juillet	1844	X Grants	229	74
Gauvreau, André	"	"		100	31 "	"	" "	217	74
Gauthier, François	Horton	Arthabaska		100	31 juillet	"	X Grants	229	74
Guilbert, Jean-Bte	"	"		100	31 "	"	" "	337	74
Giguère, Pierre	"	"		100	31 "	"	" "	247	74
Gélinas, Camille	"	"		140	26 mars	1872	18	15	75
Gélinas, Olivier	"	"		176	10 juin	1889	58	15	75
Galerneau, Charles	Maddington	"		1175	24 décembre	1808			76
Galerneau, Etienne	"	"		1137	24 "	"			76
Goodhue, Jervis	Stanfold	"		500	3 septembre	1835	Q Grants	73	80
Giroux, Frans	"	"		100	7 "	1838	S "	409	81
Gauthier, Louis	"	"		100	6 janvier	1840	T "	409	81
Guérard, Jean	"	"		100	6 "	"	" "	397	81
Godreau, Jos	"	"		100	28 mars	"	U "	55	81
Grenier, Pierre	"	"		100	5 mai	"	" "	59	81
Gagnon, Eugène	"	"		100	14 "	"	" "	117	82
Gaburio, Amable	"	"		200	5 décembre	"	" "	393	82
Guay, Siméon	"	"		95	13 novembre	1884	43	202	84
Guay, François-X	"	"		150	2 septembre	"	43	212	84
Germaine, Isaac, jr	Tingwick	"		600	23 janvier	1804	B Grants	194	86
Galway, Eleonor	"	"		400	23 "	"	" "	194	86
Globensky, Maximilien	"	"		200	9 février	1838	A Sales	385	88
Goggins, Edmund	"	"		100	31 janvier	1860	R "	27	88
Goggin, David	"	"		100	17 avril	1871	15	86	89
Gordon, George	"	"	127a. 2r.		11 "	1881	35	210	89
Gordon, Eug	"	"	127a. 2r.		11 "	"	35	210	89
Gagné dit Potvin, Louis	"	"		50	12 novembre	1884	43	282	90
Germaine, Isaac, sr	Warwick	"		1200	23 janvier	1804	C Grants	203	92
Germaine, Isaac, jr	"	"		600	23 "	"	" "	203	92
Galway, Eleonor	"	"		200	23 "	"	" "	203	92
Griggs, Sarah	"	"		200	23 "	"	" "	203	92
Gariépy, Louis	"	"		800	23 mai	1835	P "	247	93
Glatterer, John	"	"		100	5 "	1840	W "	81	94
Gagnon, Pierre	"	"		100	14 "	"	" "	103	94
Gagnier, Pierre	"	"		100	8 juillet	"	" "	183	94
Gaudin, Frs	"	"		100	8 "	"	" "	169	94
Gignac, Louis	"	"		100	8 "	"	W "	165	94
Goulet, Chs	"	"		100	8 "	"	" "	185	94
Gareau, Toussaint	"	"		100	19 octobre	"	" "	313	95
Gagnon, Joseph	"	"		100	8 "	1846	Y "	169	95
Graissie, Thomas R	"	"		200	12 mai	1862	W Sales	167	96
Gibson, James	"	"		100	13 février	1864	AD "	191	96
Gélinas, Narcisse	"	"		100	6 "	1868	3	32	96
Gosselin, Antoine	"	"		100	10 mars	1884	39	297	97
Gagnier, Olivier	Horton	"		100	31 juillet	1844	X Gran's	207	74
Gagné dit Potvin, Jean-Bte	Tingwick	"		50	12 novembre	1884	43	294	90
Greer, James H	"	"		150	28 janvier	1885	42	103	90
Garant, Louis	Maddington	"		100	1er septembre	1863	AC Sales	65	77
Gibson, John	Acton	Bagot		400	22 juillet	1806	C Grants	19	98
Gibson, Mary	"	"		100	22 "	"	" "	19	98
Gibson, David	"	"		50	22 "	"	" "	19	98

Noms des concessionnaires	Cantons	Comtés	Acres	Date des lettres-patentes	Enregistré: Lettre	Enregistré: Page	Page de la liste imprimée
Gibson, George	Acton	Bagot	50	22 juillet 1806	C Grants	19	98
Gibson, Elizabeth	"	"	50	22 " "	" "	19	98
Gibson, Wm	"	"	50	22 " "	" "	19	98
Gibson, Margaret	"	"	50	22 " "	" "	19	98
Gibson, Jeannette	"	"	50	22 " "	" "	19	98
Gibson, John, sr	"	"	50	22 " "	" "	19	98
Gibson, Agnes	"	"	50	22 " "	" "	19	98
Gibson, Mary	"	"	50	22 " "	" "	19	98
Gaucher, Gamelin	"	"	800	20 novembre 1830	H "	269	99
Goupille, Louis	"	"	100	2 janvier 1836	Q "	306	100
Godbout, Jean-Bte	"	"	200	25 mars "	" "	468	100
Germain dit Bélisle, Joseph	"	"	200	7 septembre 1866	AN Sales	79	101
Gosselin, Laurent	Adstock	Beauce	50	27 octobre 1869	11	134	104
Gilbert, Frédéric	"	"	100	6 décembre "	11	143	104
Grenier, Richard	Broughton	"	50	5 juin 1874	23	149	106
Guy, Rév. Bernard Claude	"	"	100	18 septembre 1883	38	266	107
Grenier, Benoni	"	"	100	11 novembre 1889	59	34	107
Greymans, Louis	Ditchfield	"	93	12 mars 1881	37	207	107
Gillet, Louis	"	"	150	23 août "	32	150	107
Gillet, Joseph	"	"	135	7 décembre "	31	34	107
Gérard, Léopold	"	"	125	25 janvier 1883	30	272	108
Gardel, Joseph	"	"	100	19 mai "	31	283	108
Gardel, Joseph, et autres	"	"	1	24 avril 1885	42	289	108
Gourdeau, Jean	Dorset	"	71030	30 décembre 1799	A Grants	133	110
Gagné, Louis	"	"	71030	30 " "	" "	133	110
Griffart, Antoine	"	"	71030	30 " "	" "	133	110
Guay, Charles	"	"	71030	30 " "	" "	133	111
Gilbert, Joseph, jr	Jersey	"	50	9 juillet 1862	JJ "	91	118
Gilbert, Gaspard	"	"	50	9 " "	" "	92	118
Grenier, Pierre	"	"	50	2 mars 1865	KK "	161	118
Gobeil, François	Forsyth	"	50	21 mai 1849	Y "	547	112
Gobeil, Pierre	"	"	50	21 "	Z "	11	112
Goulet, Ambroise	"	"	50	11 décembre 1855	BB Sales	106	113
Gagné dit Bellavance, Prudent	"	"	24	21 " "	" "	112	113
Gervais, dit Talbot, Esdras	"	"	50	26 " 1863	KK Grants	68	113
			10	27 " "	AD Sales	40	113
Gosselin, Octave	"	"	50	19 septembre 1861	KK Grants	111	114
			10	20 " "	AG Sales	57	114

Gosselin, Paul	Forsyth	Beauce	50	6 février 1865	KK Grants	155	115

Gosselin, Paul	Forsyth	Beauce	50	6 février	1865	KK Grants	155	115
	"	"	10	7 "	"	AH Sales	56	115
Genest, Cyrile	"	"	10	12 janvier	1883	30	258	115
Gosselin, Alexis	Gayhurst	"	132	28 "	1880	32	27	116
Gagnon, François	Jersey	"	50	24 novembre	1854	BG Grts	25	117
Gagnon, Ignace, snr	"	"	50	24 "	"	" "	26	117
Gagnon, Hubert	"	"	50	24 "	"	" "	27	117
Gilbert, Jérome	"	"	50	28 juin	1860	HH "	113	117
Grenier, Pierre	"	"	50	28 "	"	" "	114	118
Gilbert, Charles	"	"	50	8 juillet	1862	" "	87	118
Gilbert, Joseph	"	"	50	8 "	"	JJ "	89	118
Gagnon, François	"	"	100	14 "	1868	6	213	119
Genest dit Labarre, Jean	"	"	65	27 février	1871	13	162	119
Gagnon, François	"	"	100	16 juillet	1873	21	178	119
			100	25 août	1876	26	74	120
Gagnon, Pierre, et	"	"	100	18 janvier	1877	26	134	120
Gilbert, Charles	"	"	100	15 août	1883	38	184	120
Gool, Isaac	Linière	"	90	8 octobre	1844	X Grants	273	122
Gool, John	"	"	90	8 "	"	" "	269	122
Gaudrie, André	Kénébec Road	"	90	24 mars	1840	W "	49	121
Grégoire, François	"	"	90	26 "	1842	X "	15	121
Grondin, Alexandre, fils de Jean	Linière	"	50	20 septembre	1889	59	11	128
Giguère, Isidore	Metgermette-Nord.	"	200	15 novembre	1882	30	203	135
Gagné, Thomas	"	"	100	17 août	1883	38	208	135
Gagné, Augustin	"	"	200	11 février	1889	55	288	135
Goulet, Cyrille	"	"	100	25 septembre	"	58	133	135
Gagné, Thomas	"	"	100	22 "	1890	60	235	135
Giguère, Louis	Price	"	65	17 octobre	1883	39	85	137
Garant, George	Lambton	"	10	22 février	1865	AH Sales	96	130
Gendron, Jacques	"	"	8	24 "	"	" "	107	130
Godbout, Charles	"	"	10	27 "	"	" "	104	130
Godbout, Joseph	"	"	10	27 mars	"	" "	226	131
Gendron, Jean	"	"	10	8 janvier	1866	AK "	197	131
Goulet Jean, sr	"	"	10	22 juin	1867	AP "	178	131
Gagnon, Charles	"	"	10	19 "	1873	21	138	132
Godbout, Pierre	"	"	120	12 février	1890	59	147	133
Grégoire, Grégoire	Shenley-Sud	"	103	21 septembre	1885	46	147	141
Giguère, Alexis, fils	Price	"	50	10 avril	1890	59	279	137
Gunn, Wm., de Rimmer Gunn, Gunn & Co	Spalding	"	227	15 "	1874	22	158	138
Glenny, George	Shenley	"	1912	1 mai	1810	C Grants	378	139
Gamme, Ambroise	"	"	103	26 mars	1866	AM Sales	58	139
Garant, les rep. de Damase	"	"	100	21 août	1873	21	210	140
Gagné, Augustin	"	"	100	9 novembre	1875	25	209	140
Gosselin, Xavier	"	"	240	18 juin	1878	28	35	140
Grenier, Pierre	"	"	66⅔	16 décembre	1881	32	273	140
Gagné, Ephrem	"	"	200	18 août	1883	38	215	140
Genest, François	Shenley-Sud	"	100	23 avril	1888	52	262	141
Gilbert, Jos	Tring	"	100	9mai	1837	R Grants	405	144
Gregory, Geo	"	"	850	15 "	1838	B Sales	263	144

Noms des concessionnaires	Cantons	Comtés	Acres	Date des lettres-patentes	Enregistré: Lettre	Enregistré: Date	Page de la liste imprimée
Grenier, Louis	Tring	Beauce	100	22 novembre 1838	T Grants	47	144
Grenier, Frs	"	"	100	4 janvier 1840	" "	385	144
Guilmet, Simon	"	"	100	26 février "	" "	503	144
Giroux, Joseph	"	"	50	31 octobre 1851	AA "	19	145
Gauthier, Rémy	"	"	100	28 avril 1852	" "	81	145
Grondin, Narcisse	"	"	50	10 janvier 1863	" "	192	145
Grenier, Frs, les héritiers de	"	"	100	28 " 1840	T Grants	425	144
Gosselin, Abraham	"	"	50	10 " 1863	AA "	193	145
Goulet, Frédérique	"	"	50	5 mai 1853	" "	218	146
Grondin, George	"	"	50	20 novembre 1854	BB "	5	146
			50	30 juillet 1863	II "	174	147
Genest, dit Labarre, Jean	"	"	50	11 " 1868	9	38	147
Grondin, Joseph, et B. Veilleux	"	"	100	18 août 1878	28	85	148
Gallie, John	Cox	Bonaventure	96	14 septembre 1861	U Sales	222	179
Garret, John, par sa vve, Mary Anne Brown	"	"	38	19 mai 1862	W "	181	181
Gallan, Wm. H	"	"	15	12 " 1864	AE "	222	183
Gilbert, François	Acton	Bagot	50	22 juin 1868	6	140	102
Godbout, Antoine	Armagh	Bellechasse	91	30 mars 1875	25	59	151
Gagnon, Antoine	"	"	99	17 août 1876	26	67	151
Goulet, Jean	"	"	108	20 septembre 1886	48	244	152
Gagnon, Narcisse	"	"	66⅔	15 " "	48	266	152
Garant, Elzéar	Bellechasse	"	109	9 mai 1884	43	56	153
Gagné, Bazile	Buckland	"	100	4 " 1861	U Sales	81	153
Gagnon, Nazaire	"	"	50	14 février 1870	11	173	154
Godbout, Jean	"	"	100	10 juillet 1883	37	104	155
Gauthron dit Larochelle, Jean-Bte	Mailloux	"	59	4 septembre "	88	255	160
Gosselin, Jean	"	"	68½	12 janvier 1888	37	379	160
Gendron, Jacques	Lambton	Beauce	50	19 avril 1849	Y "	515	128
Gendron, Narcisse	"	"	50	19 " "	" "	521	128
Godbout, Joseph	"	"	50	31 octobre 1851	AA "	25	129
Gagnon, Louis	"	"	50	31 " "	" "	12	129
Gagnon, Charles	"	"	50	23 décembre "	" "	55	129
Galt, Alexander, T	"	"	51	23 mars 1854	O Sales	189	129
Gosselin, Antoine	"	"	50	20 juin 1856	BB Grants	128	130
Girard, Ferdinand, les rep. lég. de	Buckland	Bellechasse	100	9 octobre 1889	53	101	156
			9	9 " "	58	158	156
Gonthier dit Bernard, Elie	Mailloux	"	50	6 novembre 1863	JJ Grants	189	157
Gautrons dit Larochelle, Théodore	"	"	109	5 septembre 1871	16	73	158
Gosselin, Cyrille	"	"	109	1 mars 1872	16	224	158

Gauthron dit Larochelle, J-Bte	Mailloux	Bellechasse	62	2 juin 1877	26	229	159
			50	2 " "			

Gosselin, Cyrille	"	"	109	1 mars	1872	16	224	158

Gauthron dit Larochelle, J-Bte	Mailloux	Bellechasse	62	2 juin	1877	26	229	159
			50	2 "		20	202	159
Gosselin, François, les rep. lég. de	"	"	100	7 mars	1883	38	50	160
Gauthron dit Larochelle, J-Bte	"	"	50	4 septembre	"	37	109	160
Gosselin, Onésime	Roux	"	47	11 décembre	1876	20	176	162
Garant, André	"	"	91	21 mars	1885	45	315	162
Gauthier, Louis Jos.	Brandon	Berthier	500	24 octobre	1831	K Grants	261	165
Gendron, J-Bte	"	"	100	9 août	1832	L "	414	165
Girard, Joseph	"	"	100	5 "	"	M "	56	165
Gagnon, Joseph	"	"	100	9 "	"	L "	416	165
Gandron, Fras	"	"	100	9 "	"	M "	9	165
Gendron, Charles	"	"	100	9 "	"	" "	23	166
Gagné, Pascal	"	"	100	9 "	"	" "	29	166
Gilbert, Jean-Bte	"	"	115	19 janvier	1838	S "	245	167
Giguère, Jos	"	"	100	25 août	"	" "	363	167
Goulet, Louis	"	"	100	15 mai	1839	T "	231	167
Grenier, Antoine	"	"	200	8 octobre	1844	X "	25	167
Gilbert dit Contois, Toussaint	"	"	100	22 décembre	1853	I Sales	149	167
Guilbeault, Hippolyte	"	"	100	1 "	1857	P "	12	167
Grégoire, les rep. lég. de feu Louis	"	"	100	4 avril	1862	W "	75	168
Gilbert dit Comtois, Zéphirin	"	"	100	20 "	1871	13	230	168
Goudie, G. W	"	"	51½	10 octobre	1887	52	46	169
Germain, Z. B	"	"	51½	10 "	"	52	48	169
Gadoury, Léon	"	"	100½	27 mai	1890	60	75	170
Gouger, François-Xavier	Provost	"	275	16 "	1872	18	59	171
Gouin, Jean-Baptiste	"	"	225	15 août	1887	52	31	172
Gouin, Toussaint	"	"	226	17 novembre	1888	55	171	172
Gaucher, J. Godfroy Gamelin, et	"	"	194	2 avril	1889	56	82	172
Guimont, Marcel	Brandon	"	100	9 août	1832	M Grants	68	165
Gill, Robert	Durham	Drummond	450	26 juin	1805	P "	419	396
Gill, Anthony	"	"	450	26 "	"	" "	419	397
Gaulin, Justine, épouse de M. Edmond	Shenley	Beauce	33⅓	7 mars	1885	55	288	141
Gillis, James	Hamilton	Bonaventure	100	5 septembre	1856	CC Grants	98	187
Gillis, Murdoch	"	"	50	5 "	"	" "	87	187
Gauthier, Alexis	"	"	34	5 "	"	" "	91	187
	"	"	87	4 novembre	1861	V Sales	80	188
Gauthier, Joseph, et autres	"	"	521	18 avril	1865	AI "	33	189
Gallagher, Richard	"	"	48	14 mars	1879	29	261	189
Gauthier, Julien	"	"	69½	26 juillet	1869	11	78	189
Geniacke, Pierre	Hope	"	51	5 septembre	1856	CC Grants	36	190
Greniacke, Pierre	"	"	50	5 "	1856	" "	35	190
	"	"	30	5 "	"	" "	37	190
Grenier, Pierre	"	"	59	27 "	1862	Z Sales	58	191
Gillespie, Richard	Mann	"	80	9 octobre	"	" "	76	193
Guitté, John	Maria	"	285	27 avril	1865	AJ "	51	195
Guitté, Jean	"	"	104	8 février	1866	AL "	76	195
Guitté, John	"	"	190	8 mai	1867	AP "	75	195
Guitté, Jean	"	"	44	13 juillet	1868	6	212	195
Giroux, François	"	"	110	3 avril	1880	36	135	196

INDEX ALPHABÉTIQUE—Suite

Noms des concessionnaires	Cantons	Comtés	Acres	Date des lettres-patentes	Enregistré: Lettre	Enregistré: Page	Page de la liste imprimée
Goodwill, William	Matapédia	Bonaventure	85	3 juin 1862	W Sales	210	197
Gallant, Casimir	"	"	100	11 septembre 1885		46 127	197
Gallice, James	"	"	166	16 novembre "		47 32	198
Gallant, Gérard	"	"	100	3 août 1886		48 216	198
Gallant, André B.	"	"	213	3 " "		48 217	198
Gallant, Etienne	"	"	108	5 " "		48 218	198
Gallant, André	"	"	100	5 " "		48 222	198
Gallant, Amant	"	"	111	15 septembre "		48 264	198
Gallant, Anthime	"	"	103	6 février 1889		55 273	199
Gallant, Sylvestre	"	"	100	18 " "		55 299	199
Gallant, André	"	"	53	11 avril 1890		59 283	199
Gilles, Joseph	New-Richmond	"	100	6 décembre 1845	E Sales	197	199
Gamieson, John	"	"	100	9 " 1847	F "	227	200
Gilker, Joseph B., et Gilker Edouard	"	"	200	26 mai 1863	AB "	93	202
Gallaher, Daniel	"	"	66	25 juin "	" "	155	202
Gauthier, Michel	Nouvelle	"	47	30 décembre 1861	V "	174	205
Godbout, Hubert	"	"	101	29 janvier 1862	" "	208	205
Gaspé Fishing and Coal Mining Co., la	Ville de New-Carlisle	"	2	6 juin 1865	AI "	126	204
Gauvreau, Jean	Nouvelle	"	25a. 2r	4 février 1862	W "	1	205
Gray, Wm	"	"	28	12 septembre "	X "	239	205
Gauthier, Michel, et Martin Dugas	"	"	17	6 juin 1863	AB "	131	206
Gough, John	"	"	78	17 " 1878	27	272	207
Gray, William	"	"	307	5 mai 1884	34	82	207
Gough, John	"	"	31	17 juin 1878	27	273	207
Gagnon, Joseph	Bourget	Chicoutimi	185	8 novembre 1882	30	199	263
Gagnon, Louis, père	"	"	285	19 décembre 1884	45	53	263
Gauthier, Ferdinand	"	"	90	26 mars 1887	49	154	263
Gosset, Philippe, et autres	Cox	Bonaventure	25a. 3r	18 novembre 1867	1	78	184
Gallon, William	"	"	16	31 janvier 1882	31	62	185
Gallon, Sarah, veuve de D. Baily	"	"	29	17 novembre 1881	31	31	185
Gillis, James	Port-Daniel	"	32	8 février 1861	T Sales	252	209
			100	7 " "	JJ Grants	14	209
			96a. 2r	23 septembre "	W Sales	237	210
Gallie, John	"	"	31a. 2r. 27p	2 décembre "	V "	117	210
Gilker, George	"	"	95	7 octobre 1862	JJ Grants	129	210
Gillis, James, jr	"	"	76	5 janvier 1863	AA Sales	70	211
Grout, Henry	Bolton	Brome	1181¼	19 août 1797	A Grants	30	214
Grout, Caleb	"	"	1181¼	19 " "	" "	30	214
Grout, David	Bolton	Brome	1181¼	19 août 1797	A Grants	30	214

Grout, Caleb	"	"	1181½	19	"	"	" "	30	214
Grout, David	Bolton	Brome	1181½	19	août	1797	A Grants	30	214
Grout, John	"	"	1181½	19	"	"	" "	30	214
Grout, William	"	"	1181½	19	"	"	" "	30	214
Griffith, Jonathan Kelly	"	"	100	22	janvier	1849	G Sales	54	216
Gould, Abraham	"	"	50	5	mai	1851	" "	251	216
Geer, Chester	"	"	100	25	janvier	1855	K "	112	217
Giddings, Stephen	"	"	100	11	février	1863	AA "	144	217
Geer, Mills	"	"	50	18	janvier	1864	AD "	118	218
Giddings, Edwin	"	"	100	19	"	"	" "	124	218
Giddings, George	"	"	50	20	mars	1871	15	52	219
Giddings, David A	"	"	200	27	juin	"	16	35	219
Galarneau, Paul Médard, et autre	"	"	374	12	"	1872	17	196	220
Green, William	"	"	70a 2r.	27	février	1874	22	131	221
Girard, Edouard	"	"	50	4	novembre	1878	28	155	221
Gauvin, Charles	"	"	50	3	décembre	1880	36	241	221
Giddings, Daniel A	"	"	50	3	février	1882	31	63	221
Gauvin, Jacques	"	"	50	8	janvier	1883	30	260	221
Gleason, Isaac	Farnham	"	44	15	"	1869	10	43	222
Gatt, Samuel	Brome	"	90⅝	18	août	1797	A Grants	23	223
Gilman, Moses	"	"	100	16	juillet	1840	C Sales	215	224
Gilman, Elijah P	"	"	100	17	août	1848	G "	4	225
Gilman, Uriah Smith	"	"	100	11	janvier	1849	" "	52	225
Gilman, Uriah S	"	"	40	4	décembre	1854	K "	32	225
Garlick, Reuben, snr	Potton	"	200	27	mai	1803	B Grants	164	227
Grenelle, John	"	"	200	27	"	"	" "	164	227
Garlick, Reuben, jnr	"	"	200	27	"	"	" "	164	227
Green, Horace	"	"	200	27	avril	1839	B Sales	411	229
Gilman, les rep. lég. de feu Wm. C	"	"	100	18	février	1858	P "	60	229
George, Moses H., par sa veuve S. Bossford	"	"	122	8	mai	1868	3	144	230
Garland, les rep. lég. de Geo. Washington	"	"	100	22	août	1881	25	276	231
Gibbs, Jeremiah	Sutton	"	200	31	"	1802	A Grants	341	232
Gibson, John	"	"	200	31	"	"	" "	341	232
Griggs, Alexander	"	"	200	31	"	"	" "	341	232
Gray, Caleb	"	"	200	31	"	"	" "	341	232
Gibbs, Thomas	"	"	200	31	"	"	" "	341	232
Gibbs, Thomas, jr	"	"	200	31	"	"	" "	341	232
Gill, Richard, jr	"	"	200	31	"	"	" "	341	232
Griggs, John	"	"	200	31	"	"	" "	341	232
Garlick, Daniel L	"	"	200	31	"	"	" "	341	232
Grajon, Charles	"	"	200	31	"	"	" "	341	232
Gill, Richard	"	"	100	8	juillet	1844	D Sales	447	235
Grimble, James	"	"	50	9	janvier	1861	AD "	92	237
Gauthier, Joseph	"	"	100	28	octobre	1863	AC "	193	237
Griggs, les rep. lég. de feu Elijah	"	"	100	10	mars	1865	AH "	142	238
Gamache, Amable	"	"	200	6	septembre	1866	AN "	103	238
Guertin, Charles	"	"	200	27	avril	1869	10	216	239
Gibson, John G	"	"	272a. 2r.	12	septembre	1861	V Sales	12	169
Gosset, Phil., et autres	Cox	Bonaventure							

Noms des concessionnaires	Cantons	Comtés	Acres	Date des lettres-patentes	Enregistré Lettre	Enregistré Page	Page de la liste imprimée
Gagné, Pierre, fils de Godfroi	Mailloux	Bellechasse	50	6 février 1890	59	130	161
Goulet, Belonne	Roux	"	50	21 juin 1867	MM Grants	66	161
Goulet, Ambroise	"	"	50	11 janvier 1876	20	148	162
Gouin, George B	Boucher	Champlain	167	5 mars 1875	24	21	240
Gagnon, Joseph	Mékinac	"	132	8 août 1888	55	81	241
Gouin, George A	Radnor	"	447	29 novembre 1872	18	209	241
Godin, Joseph Narcisse	"	"	231	29 " "	18	206	241
Godin, Edouard	"	"	183	29 " "	18	207	241
Gouin, George A	"	"	393	2 décembre "	18	212	241
Gauthier, Jean-Bte, fils	"	"	74	2 " "	18	217	242
Gouin, George A	"	"	235	3 " "	18	219	242
Girard, Octave	"	"	195	4 " "	18	222	242
Gaillon, Jean-Bte	"	"	198	4 " "	18	225	242
Godin, Colbert	"	"	200	4 " "	18	226	242
Gouin, George A	"	"	200	10 " "	18	238	242
Gouin, Alfred J	"	"	200	15 septembre 1886	48	267	242
Godin, Honoré	"	"	154	13 novembre 1888	55	159	242
Girard, Charles	DeSallière	Charlevoix	59	7 mai 1889	56	159	245
Gobeil, Léandre	Rivière du Gouffre	"	3,000,000 p	7 août 1871	4	44	245
Gauthier dit Harvey, Jean	Settrington	"	50	21 novembre 1880	36	234	248
Grenier, Joseph	Ashuapmouchouan	Chicoutimi	100	7 juin 1864	AF Sales	55	249
Guay, Jean alias John	"	"	157	11 " 1878	28	30	249
Gagnon, Sabin	"	"	130	10 mars 1880	36	115	249
Grenier, Joseph Jean	"	"	100	9 mai 1884	43	57	250
Grenier, Louis Théodore	"	"	100	14 " "	43	66	250
Guay, Edouard	"	"	104	3 juillet 1885	46	54	250
Giroux, Isidore	"	"	100	13 février 1886	46	295	250
Girard, Charles	"	"	50	5 décembre 1889	58	233	251
Gagnon, Tobie	Bagot	"	63	3 septembre 1851	H Sales	56	252
Gobeil, Ursain	"	"	30	3 " "	" "	64	252
Gobeil, Eucher	"	"	257	3 " "	" "	65	252
Gerrard, Gilbert	"	"	39	3 " "	" "	80	252
Gauthier, Simon	"	"	20	3 " "	" "	81	252
Gagné, Clet	"	"	50	15 mars 1852	" "	195	253
Gobeil, Ls., et P. Tremblay	"	"	97	19 mai 1853	I "	58	253
Gauthier, Pierre	"	"	49	19 " "	" "	65	253
Girard, Jean-Bte	"	"	29	27 février 1854	" "	200	253
Gobeil, Eucher, jr	"	"	97	9 mars "	" "	223	254
Gagné, Octave	"	"	28	9 " "	" "	226	254
Girard, Jacob	Bagot	Chicoutimi	33	9 mars 1854	I Sales	227	254
Gauthier, Omer	"	"	53	9 " "	" "	228	254

Gagné, Octave	"	"	28	9 "	"	"	226	254

Girard, Jacob	Bagot	Chicoutimi	33	9 mars	1854	I Sales		227	254
Gauthier, Omer	"	"	53	9 "	"	" "		228	254
Gagnon, David	"	"	80	9 "	"	" "		229	254
Gauthier, Pierre	"	"	12	9 "	"	" "		230	254
Girard, Martin	"	"	81	9 "	"	" "		231	254
Gagnon, Daniel	"	"	65	19 décembre	1855	L "		76	254
Godreau, Ded	"	"	69	27 "	"	" "		90	255
Girard, Come	"	"	15	27 "	"	" "		91	255
Girard, Célestin	"	"	53	3 janvier	1856	" "		109	255
Gagnon, Narcisse	"	"	41	18 "	"	" "		127	255
Gagné, Célestin	"	"	32	27 octobre	"	M "		113	255
Gauthier, Damase	"	"	57	13 février	1858	P "		63	255
Gagné, Louis, et Gagné, Jules, et Gagné, Léandre	"	"	28	15 novembre	1862	Z "		180	256
Gagnon, Israël	"	"	43	17 "	"	" "		184	256
Gervais, Alexis	"	"	45	25 "	"	" "		214	257
Girard, Eugène	"	"	50	25 "	"	" "		219	257
Girard, Désiré	"	"	39	25 "	"	" "		220	257
Gauthier, Honoré	"	"	65	3 janvier	1866	AK "		193	258
Gagnon, Thomas, et Gagnon, Aimé	"	"	88	29 février	1872		16	219	258
Gagnon, J., fils de Thomas	"	"	140⅔	1 mars	"		16	222	259
Girard, B., et Xiste Simard	"	"	124	31 juillet	1876		26	58	259
Gravel, J. Aimé	"	"	201	26 juin	1883		38	154	259
Gravel, Ignace, les rep. lég. de	"	"	53	26 "	"		38	155	259
			160	11 avril	1885		45	238	259
			162	11 "	"		45	239	259
Gravel, Jos. Aimé	"	"	308	11 "	"		45	340	259
Gagnon, Onésime	"	"	1r. 8p.	11 janvier	1889		55	226	260
Gauthier, Jules	"	"	16p.	20 "	"		55	302	260
Gaudreau, dame Eléonore	"	"	28	29 novembre	"		58	226	260
Girard, Jovitte	Ville de Bagot	"	1r. 8p.	3 janvier	1856	L Sales		106	261
Gauthier, J., et Girard, T	"	"	37p.	3 "	"	" "		107	161
Gravel, Ignace	"	"	2r. 38p.	30 juin	"	M "		37	261
Gravel, Marie O	"	"	2r. 16p.	13 février	1858	P "		55	261
Gravel, Madeleine P	"	"	2r. 16p.	13 "	"	" "		56	261
Gravel. Louis Nérée	"	"	2r. 16p.	13 "	"	" "		57	261
Gravel, Ignace O	"	"	2r. 16p.	13 "	"	" "		58	261
Gravelle, Zoé	"	"	2r. 16p.	13 "	"	" "		59	261
Gravel, Joseph Castulle Aimé	"	"	1r. 36p.	14 juin	1860	R "		185	261
Gravel, Joseph Aimé	Village de Bagot	"	2—16	18 décembre	1867		1	142	262
Girard, Zéphirin, et Aug. Rochefort	Tremblay	"	49	3 novembre	1862	Z Sales		152	309
Gamsby. Peter	Westbury	Compton	100	28 août	1848	G "		11	354
Gauthier, Jacques, alias J.	Bourget	Chicoutimi	178	19 juillet	1887		49	287	263
Girard, Damien	Caron	"	100	24 avril	1865	AJ Sales		45	264
Girard, Joseph	"	"	100	24 "	"	" "		46	264
			100	20 janvier	1866	AL "		32	264

Noms des concessionnaires	Cantons	Comtés	Acres	Date des lettres-patentes	Enregistré — Lettre	Enregistré — Page	Page de la liste imprimée
Girard, Damien	Caron	Chicoutimi	100	14 novembre "	AO Sales	36	264
Gagné, Léandre	"	"	100	24 octobre 1868	9	58	264
Gagnon, François, fils de F	"	"	100	22 avril 1869	11	15	265
Gagné, Ignace	"	"	100	4 novembre 1881	32	211	266
Gagné, Jean	"	"	95	18 " "	32	234	266
Gobeil, Antoine, et Gobeil, Adolphe	"	"	100	26 juin 1883	38	158	266
Girard, Onézime	"	"	100	16 février 1885	45	143	267
Gaudreau, dame Eléonore, vve de Louis Forcade	"	"	28	29 " 1890	58	226	267
Gagnon, Sabin	Charlevoix	"	210½	7 mai 1881	32	72	268
Guay, François	"	"	155½	23 janvier 1890	59	70	269
Gauthier, Samuel	Chicoutimi	"	54	21 octobre 1850	G Sales	148	269
Gauthier, Thomas	"	"	54	21 " "	" "	149	269
Girard, Lesprit	"	"	100	20 novembre "	" "	191	269
Gauthier, Louis, jr	"	"	100	7 avril 1851	" "	219	270
Gagnon, Thomas	"	"	50	7 " "	" "	239	270
Gagné, J., et Bénoni Bouchard	"	"	103	19 août "	H "	25	270
Girard, Od. et Jean, et François Bouchard	"	"	175	26 " "	" "	44	270
Gauthier, Igonie	"	"	100	19 " "	" "	30	270
Gauthier, Louis, sr	"	"	100	3 septembre "	" "	55	271
Gauthier, Jean, jr	"	"	70	3 " "	" "	70	271
Gagné, Alex., François Tremblay	"	"	100	7 juillet 1868	6	204	274
Goudreau, Augustin	"	"	100	17 mai 1853	J "	32	271
Gagnon, Timothée	"	"	100	17 " "	" "	39	271
Girard, Lambert	"	"	100	19 " "	" "	66	271
Gaudin, Jean-Bte	"	"	100	9 mars 1854	" "	225	271
Gauthier, Christophe	"	"	100	10 " 1855	K "	173	271
Guay, Prot., et L. Goudriau Goudriau, L	"	"	100	26 février 1857	M "	195	272
Gagnon, Daniel	"	"	100	24 octobre 1860	T "	31	272
Gagné, Eloi et Mathias Tremblay	"	"	100	27 juin 1861	U "	164	272
Gagnon, Timothée	"	"	100	14 octobre 1862	Z Sales	94	273
Girard, Octave	"	"	117	14 " "	" "	97	273
Gagnon, Abraham	"	"	50	15 " "	" "	102	273
Gagné, Damase	"	"	88	18 " "	" "	118	273
Gagné, Jules	"	"	100	23 " "	" "	133	273
Gendron, Jacques, snr et jnr	"	"	100	24 " "	" "	137	273
Grenier, Pierre	"	"	50	27 février 1863	AA "	177	273

Gagnon, Rév. Jean-Baptiste, et Gagnon, Zéphirin	Chicoutimi	Chicoutimi	100	7 mai 1864	AE "	199	274
Gauthier, Damase, et E. Morin	"	"					

Gendron, Jacques, snr et jur.	"	"	100	24 "	"	" "	137	273		
Grenier, Pierre	"	"	50	27 février	1863	AA "	177	273		
Gagnon, Rév. Jean-Baptiste, et	Chicoutimi	Chicoutimi	100	7 mai	1864	AE "	199	274		
Gagnon, Zéphirin	"	"	100	23 mars	1866	AM "	10	274		
Gauthier, Damase, et E Morin	"	"	100	23 février	"	" "	12	274		
Gauthier, Damase, et H. Duval	"	"	72	24 "	"	" "	14	274		
Girard, Isaïe	"	"	126	12 octobre	1870	13	61	274		
Gagné, Damase, fils d'Eloi	"	"	155	9 juin	1875	25	123	274		
Girard, Louis, et	"	"	100	1 septembre	"	25	159	274		
Girard, Abraham	"	"	50	28 janvier	1880	36	101	275		
Gauthier, François	"	"	100	19 "	1882	30	10	275		
Gravel, Joseph (Lely)	"	"	50	20 octobre	1885	46	176	275		
Gauthier, George	"	"	50	20 "	"	46	177	275		
Gravel, Marie A. D	"	"	50	20 juillet	1886	48	208	275		
Gagnon, Damase	"	"	50	20 "	"	48	207	275		
Girard, Louis	"	"	54½	15 mars	1888	52	232	276		
Guay, John	Village de Chicoutimi	"	1	8 juillet	1863	AB Sales	210	282		
Guay, Arthur	"	"	2a.2r.8p	19 novembre	"	AC "	238	282		
Guérin, Alfred, et autres	"	"	1	13 décembre	1867	1	153	283		
Gagnon, Joseph, et autres	"	"	2a 3r.8p.	22 avril	1869	11	16	283		
Golden, dame Mary, veuve de feu Dominick Gilloran, et autres	"	"	2a. 3r. 8p.	22 "	"	11	16	283		
Girard, dame Louise, vve de Pitre Blackburn	"	"	2¼	4 novembre	1871	16	108	283		
Griffith, William A	"	"	496697p. a.	2 juillet	1890	60	118	284		
Gauthier, Pierre	Delisle	"	274	13 novembre	1882	31	203	285		
Griffith, William A	"	"	64	12 "	1888	50	263	285		
Godreau, Simon	"	"	50	15 janvier	1890	59	78	285		
Gagnon, Philibert	Vill. de Grande Baie	"	3a.1r.13p.	11 mars	"	54	196	285		
Gauthier, Jules	"	"	32p.	29 avril	1857	N Sales	23	287		
Guay, John	"	"	1r. 8p.	22 mai	1866	AM "	133	287		
Gagnon, Rév. Jean-Bte	"	"	1...2	7 octobre	1882	30	175	288		
Gagné, Alex., et Frs. Tremblay	Harvey	"	105	12 avril	1866	AM Sales	87	288		
Girard, Prudent, fils	Chicoutimi	"	100	18 octobre	1862	Z "	115	273		
Gauthier, Louis, et Joseph Gauthier	"	"	100	7 juillet	1868	6	204	274		
Guay, John	Dablon	"	100	7 août	1889	56	283	285		
Gravel, Louis Réné	Jonquière	"	135	17 "	1860	S Sales	72	290		
Gagné, Damase	"	"	100	9 octobre	1861	V "	49	290		
Gagnon, Thomas	"	"	100	11 "	"	" "	58	290		
Godreau, Adolphe	"	"	100	2 juin	1863	AB "	114	290		
Girard, Jean	"	"	57a. 2r.	27 mars	1866	AM "	61	290		
Gagné, Alexandre	"	"	119	19 "	1888	52	236	291		
Guimond, Pierre	"	"	100	19 "	"	52	238	291		
Guy, François	"	"	17	14 janvier	1889	55	231	291		
Gagnon, Joseph	Labarre	"	100	30 juin	1856	M Sales	39	292		
Gagnon, Gédéon	"	"	100	30 "	"	" "	42	292		
Gauthier, Ferdinand	"	"	35a. 2r.	29 octobre	1880	35	167	294		
	L'île A et B, rivière Ashuapmouchouan	"	85	9 juillet	1889	56	284	294		
	Laterrière	"	300	7 avril	1851	G Sales	234	295		

INDEX ALPHABÉTIQUE—Suite

Noms des concessionnaires	Cantons	Comtés	Acres	Date des lettres-patentes	Enregistré: Lettre	Enregistré: Page	Page de la liste imprimée
Girard, Juste	Laterrière	Chicoutimi	58	25 octobre 1862	Z Sales	145	295
Gagnon, Adolphe	"	"	90	25 " "	" "	146	295
Girard, Célestin	"	"	182	17 juillet 1866	AM "	217	295
Gagnon, Joachim et Désiré	"	"	105	29 février 1872	16	217	295
Gobeil, Adolphe	Mésy	"	100	18 novembre 1868	9	110	297
Guy, François	Métabetchouan	"	200	6 " "	9	89	298
Guy, Antoine	"	"	100	6 " "	9	90	298
Gagnon, Jos. Pierre	"	"	125	25 avril 1873	21	65	298
Gagnon, Jean	"	"	100	6 décembre 1878	28	179	298
Gagné, Calixte	"	"	102	5 novembre 1881	32	207	298
Gagné, Augustin	"	"	76	20 avril 1882	30	91	298
Girard, Rév, Gustave Adolphe	"	"	100	4 juin 1886	48	134	299
Girouard, R., et Honoré P. Hébert	Normandin	"	400	21 novembre 1887	52	68	299
Gariépy, Agnès, et André Fradet	Parent	"	144	21 décembre 1885	46	235	300
Guénard, Michel	"	"	112	29 août 1888	55	102	300
Guay, Protais	Roberval	"	512	13 novembre 1863	AC Sales	228	302
Gérard, Ives	"	"	86	10 septembre 1881	32	166	303
Girard, Elzéar	"	"	100	4 novembre "	32	206	303
Guay, Charles, snr	"	"	84	9 février 1882	30	25	303
Gauthier, dame Madel, vve de Gamelin Bouchard	"	"	158	27 mars "	30	67	303
Guertin, Eugène	"	"	64 4/9	30 octobre "	30	184	303
Girard, Benjamin	"	"	87a. 3r	30 juin 1883	38	173	303
Girard, Raymond	"	"	78½	22 mai 1889	56	186	303
Gagnon, Hector, dit Opta	"	"	155	24 juillet 1890	60	163	303
Gagnon, Réné	St-Jean	"	39	8 " 1868	6	208	304
Gamache, dame Philomène, épouse de Zeph. Gagnon	"	"	114	27 octobre 1879	36	65	304
Gauthier, Onésime	Laterrière	"	100	26 décembre "	36	83	296
Gagnon, Adolphe	Signai	"	468	23 février 1870	11	177	305
			167	21 novembre "	13	103	305
Gagnon, Louis	"	"	171	22 " 1880	36	232	306
Gauthier dit Larouche, Ls., fils d'Antoine	"	"	191	3 mars 1882	30	46	306
Gauthier, Joseph	"	"	50	31 octobre 1883	39	131	306
Gagnon, Adolphe, fils	"	"	100	25 août 1884	43	176	306
Girard, Joseph	"	"	202	26 octobre 1885	46	188	306
Gauthier, Thomas	"	"	100	12 février 1886	46	290	306
Gervais, Alexandre	"	"	100	19 décembre 1888	55	200	306
Gagné, Achille	"	"	50	24 janvier 1890	59	91	307

Gravel, Louis, sr	Signai	Chicoutimi	103	10 mars	1852	J Sales	87
Gravel, Ernest							

Gauthier, Thomas	"	"	50	24 janvier	1890		59	91	307
Gervais, Alexandre	"	"							
Gagné, Achille									

Gravel, Louis, sr	Signal	Chicoutimi	103	10 mars	1853	I Sales		25	167	307
Gravel, Ernest	"	"	100	19 septembre	1881		32	167	307	
Gravel, Nérée	"	"	200	19 "	"		32	168	307	
Gravel, Calixte	"	"	66	11 février	1890		59	141	307	
Gagnon, Epiphane	"	"	100	22 septembre	"		60	232	307	
Gravel, Ignace	Tremblay	"	94	5 mai	1851	G Sales		250	308	
Gravel, Louis, père	"	"	185	19 août	"	H "		21	308	
Gagnon, Ambroise	"	"	91	27 février	1854	G "		201	309	
Gagnon, Théophile	"	"	81	27 "	"	" "		199	309	
Gagnon, Magloire	"	"	100	27 "	"	" "		198	309	
Gagnon, Thadée	"	"	93	27 "	"	" "		197	309	
Gagnon, Tobie	"	"	100	3 novembre	1862	Z "		149	309	
Gauthier, George, et autres	"	"	100	18 septembre	1866	A N "		118	309	
Gauthier, George, et Eusèbe Gauthier	"	"	100	13 octobre	1874		23	221	309	
Gould, Elizabeth	Auckland	Compton	1200	3 avril	1806	B Grants		468	311	
Gingras, Frs	"	"	400	3 "	"	" "		468	311	
Graves, Adam	"	"	2200	3 "	"	" "		468	311	
			300	1 "	1886		48	73	312	
Gibeau, Etienne	"	"	100	10 août	1887		52	12	313	
			100	24 novembre	"		52	83	313	
			100	17 décembre	"		52	132	313	
Gunn, Donald	Bruceville	"	8	24 novembre	1866	AO Sales		55	314	
Goudreault, Charles	Chesham	"	100	15 octobre	1886		48	296	316	
Gour, David	"	"	100	1 juin	1887		50	22	316	
Goulet, Jean	"	"	100	17 octobre	"		50	76	316	
Gauvin, Ernest	"	"	100	5 décembre	"		52	100	316	
Guyot, Louis	"	"	100	11 septembre	1889		58	100	316	
Gaudreau, Delphis	"	"	50	13 mars	1890		59	236	316	
Glen, Jacob	Clifton	"	1495½	5 "	1803	B Grants		43	317	
Gray, Cormac	"	"	100	8 septembre	1865	AK Sales		39	318	
Gates, Clark M.	"	"	100	18 décembre	"	" "		167	318	
Gibeau, Etienne	"	"	100	10 août	1887		52	13	319	
Gilson, John	Compton	"	150	19 avril	1832	A Sales		31	321	
Gendreau, Rév. P. Ed	Ditton	"	71	6 décembre	1872		18	228	326	
Gosselin, Ferdinand	"	"	100	15 octobre	1886		48	299	327	
Gobeille, Eucher	"	"	100	14 janvier	1887		49	82	327	
Gingras, Célestin	"	"	100	7 février	"		49	131	327	
Giard, Charles	"	"	100	16 juin	"		49	267	327	
Gosselin, Ferdinand	"	"	100	10 août	"		52	18	328	
Girouard, Pierre	"	"	100	17 octobre	"		50	75	328	
Giard, Etienne	"	"	100	5 décembre	"		52	101	328	
Gagnon, Simon	"	"	100	32 octobre	1888		55	143	328	
Gervais, Léon	"	"	84	16 "	1889		58	173	328	
Gervais, Frédérick	"	"	83	16 "	"		58	172	328	
Garnsby, Guy	Eaton	"	100	24 "	1831	R Grants		273	331	
Garnsly, Jones	"	"	100	20 mars	1839	B Sales		369	332	
Garvin, John	"	"	28a.2r.	11 décembre	1857	P "		20	333	
Goodhue, James C	"	"	200	13 juin	1873		19	194	334	
Guertin, Augustin	Emberton	"	156	24 mars	1887		49	108	335	

Noms des concessionnaires	Cantons	Comtés	Acres	Date des lettres-patentes	Enregistré		Page de la liste imprimée
					Lettre	Page	
Grenier, Richard	Emberton	Compton	93	5 juin 1888	55	2	335
Gaudette, Nap	"	"	100	7 mars 1890	59	212	335
Grenier, Lucien	"	"	100	24 octobre "	60	267	336
Gilbray, Alexander	Hampden	"	98	26 avril 1880	33	37	337
Gabouriault dit Lapaline, Michel	Hereford	"	50	13 mars 1865	A H Sales	156	340
			150	4 décembre 1868	9	129	341
Gagné, Théophile	"	"	254	14 octobre 1873	21	232	342
Gosselin, Antoine	"	"	112	11 décembre 1885	46	227	343
Grenier, Chrysostôme	"	"	100	10 juin 1889	58	13	343
Godin, Rév. Jos. Octave	Marston	"	222	3 mai 1878	28	18	346
Gorrie, Alexander	Westbury	"	100	22 juin 1853	I Sales	50	354
Gamsby, William T	"	"	50	15 avril 1876	24	261	355
Gamsby, rep. de Henry James	"	"	100	19 juin 1889	54	84	355
Gamsby, Geo. N., et Robert Westgate	"	"	100	21 mars 1890	54	216	356
Gunn, Wm., de Rimmer, Gunn & Co	Whitton	"	389	15 avril 1874	22	162	357
Galt, Alexander T	Winslow	"	81	23 mars 1854	I Sales	188	359
Gagné dit Belleavance, Laurent	"	"	50	20 juin 1856	BB Grants	130	359
Gosselin, François, jr	"	"	50	10 septembre 1857	FF "	9	359
Goulette, Jean	"	"	50	10 " "	" "	36	360
Gunn, John	Marston	"	429	31 décembre 1878	33	4	347
Guérin, François	"	"	102	2 septembre 1882	39	3	347
Grenier, Edmond	"	"	168	14 mai 1883	38	110	347
Guérin, François	"	"	63	30 juin 1884	43	131	348
Gunn, John, fils	"	"	50	28 avril 1885	42	293	348
Gagné, Joseph	"	"	102½	4 juin 1886	48	136	348
Guyot, Justine, épouse de P. A. Lemonier	"	"	97	24 juillet 1888	55	67	348
Gavin, James	Elgin	Huntingdon	100	9 janvier 1863	AA Sales	80	468
Gamelin, Pierre A	Godmanchester	"	1000	4 " 1814	D Grants	16	470
Gosselin, Alexis	Winslow	Compton	50	10 septembre 1857	FF "	37	360
Goulette, François	"	"	50	10 " "	" "	38	360
Gaudreault, Jean-Bte	"	"	46	20 février 1860	HH "	78	361
Gosselin, Alexis	"	"	50	31 juillet 1862	X Sales	139	362
Gagné, Octave	"	"	50	15 juin 1863	JJ Grants	167	362
Gagné, Napoléon	"	"	50	21 juillet 1869	7	110	364
			50	28 décembre 1871	16	139	365
Guay, Jean	"	"	70	5 août 1872	18	121	365
Gendron, dame Flore, et I. Cormier	"	"	72	21 février 1881	36	288	365
Gaudreault, Cyrille	"	"	47	13 juin 1868	7	31	364
Gauthier, Charles	Buckland	Dorchester	423	26 novembre 1806	C Grants	65	368

Girard, Jos. fils	Buckland	Dorchester	423	26 novembre 1806	C Grants	65	368

Gaudreault, Cyrille									
Gauthier, Charles	Buckland	Dorchester	423	26 novembre	1806	C Grants	65	368	
Girard, Jos. fils	Buckland	Dorchester	428	26 novembre	1806	C Grants	65	368	
Gaulin, J-Bte	"	"	409a.3r.8p.	26 "	"	" "	65	368	
Gellier, Augustin	"	"	409a.3r.8p.	26 "	"	" "	65	368	
Garant, Louis	"	"	50	23 avril	1888	55	296	369	
Garant, Eusèbe	"	"	100	22 mai	1889	56	185	369	
Gagnon, Hubert	"	"	100	12 février	1873	21	31	369	
Gauthier dit Bernard, Frs-X	"	"	150	18 décembre	1882	30	229	369	
Guay, Frs-X	"	"	63	20 "	1887	52	148	370	
Glynn, Michael	Cranbourne	"	104	6 octobre	1845	Y Grants	9	372	
Glynn, Patrick	"	"	104	8 décembre	"	" "	71	372	
Goggin, les rep. de Thos	"	"	104	8 "	"	" "	75	372	
Green, Anthony	"	"	104	23 mars	1846	E Sales	259	372	
Garvin, Wm	"	"	104	14 mai	"	Y Grants	135	372	
Godso, les rep. lég. de feu John	"	"	104	27 juin	"	" "	145	372	
Goggins, Michael	"	"	104	23 octobre	1847	" "	383	372	
Goyce, John	"	"	104	25 mars	1848	" "	415	372	
Gagnon, Thomas	"	"	10	14 juillet	1868	6	214	373	
			100	13 "	"	7	46	373	
Gagnon, Henri	"	"	104	29 décembre	1870	13	129	374	
Guenette, Edouard	"	"	52	10 octobre	1878	28	133	375	
Gagnon, Norbert	"	"	65	12 novembre	1881	32	220	375	
Gagnon, Joseph	"	"	52	5 octobre	1883	39	44	375	
Gilbert, Siméon	"	"	132	17 avril	1889	56	116	376	
Grenier, George	"	"	104	4 juillet	"	56	247	376	
Guy, Rév. Geo., ptre	"	"	104	11 "	1890	60	126	377	
Grenier, Hyacinthe	Frampton	"	1200	10 "	1806	C Grants	1	377	
Gerau dit Potvin, Charles	"	"	400	9 septembre	1808	" "	200	378	
Gaulin, Noël	"	"	200	5 février	1829	H Grants	100	379	
Grondin, Abraham	"	"	200	3 mars	1831	" "	417	379	
Giguère, Paul	"	"	85	25 janvier	1875	25	8	383	
Gagné, George	"	"	38	18 juillet	1885	46	90	384	
Guay, Louis	"	"	40	27 février	1886	48	24	384	
			40	27 "	"	48	25	384	
Gérard, François	"	"	122½	16 novembre	1888	55	165	384	
Girard, Joseph	Ruckland	"	100	20 mai	1882	30	122	369	
Gregg, les rep. de Peter	Cranbourne	"	208	15 mars	1851	Z Grants	97	373	
Gosselin dit Boissel, les rep. de Pierre	Frampton	"	100	5 juin	1889	58	7	384	
Godbout, Louis	Langevin	"	100	12 octobre	1870	13	66	385	
Goupil, Etienne	"	"	100	28 "	1872	18	184	385	
Godbout, Louis	"	"	50	2 septembre	1880	37	4	386	
			37	3 "	"	36	197	386	
Grégoire, Amédé	"	"	50	9 janvier	1890	53	120	386	
			12	3 "	"	58	282	386	
Giguère, Isidore	Metgermette-Nord	"	200	15 novembre	1882	30	203	387	
Gagné, Thomas	"	"	100	17 août	1883	38	208	387	
Gereau, Jean	Standon	"	100½	27 avril	1831	I Sp. Grants	1	387	
Garnaud, Pierre	"	"	102	27 "	"	" "	1	387	
Gagnon, Onésime	"	"	199	11 "	1881	32	56	388	
Gosselin, Louis, et Etienne Plante	"	"	102	13 mai	1890	60	52	389	

INDEX ALPHABÉTIQUE—Suite

Noms des concessionnaires	Cantons	Comtés	Acres	Date des lettres-patentes	Enregistré Lettre	Enregistré Page	Page de la liste imprimée
Gosselin, François	Standon	Dorchester	201	13 octobre 1890	60	248	389
Gilbert, Charles	Watford	"	98	16 juillet 1873	21	179	390
Giroux, David	"	"	100	18 avril 1885	45	350	390
Gronelin, Marcellin	"	"	100	23 mai "	46	12	390
Gilbert, Damase	"	"	200	10 juillet "	46	17	390
Godbout, Louis	Ware	"	100	11 octobre 1870	7	138	392
Godbout, François, fils	"	"	100	11 " "	7	139	392
Godbout, Louis	"	"	43	12 " "	13	64	392
Godbout, François, fils	"	"	13	12 " "	13	65	392
Gagné, Octave	"	"	100	24 " 1871	7	192	392
Godbout, Louis	"	"	100	24 " "	7	193	392
Gagné, Octave	"	"	11	25 " "	16	93	392
Godbout, Louis	"	"	13	25 " "	16	94	392
Gagné, Octave	"	"	96	28 " 1872	7	225	392
Gagné, les rep de Ferdinand	"	"	100	20 janvier 1873	20	5	392
			7	21 " "	21	21	392
Gagnon, Antoine	"	"	52	30 mai 1877	26	226	393
Goupil, Ferdinand	"	"	104	28 janvier 1880	32	26	393
Godbout, Louis	"	"	100	18 août 1881	37	41	393
			15	19 " "	32	143	393
			104	15 novembre 1887	52	62	393
			16	18 " 1890	53	163	394
Gagnon, Ignace George	Havre de Québec	Lévis	21717p a 8461 " 71a. 0r 22p	15 janvier 1859	M Grants	121	547
				15 " "	" "	125	547
Gerrard, William	"	"	rt 229p.	7 décembre 1864	O "	49	551
Gibsone, Wm	Durham	Drummond	200	29 août 1820	E Grants	101	397
Gass, John	"	"	200	6 mars 1828	G "	328	397
Griffing, Henry Simon	"	"	200	11 avril 1864	AE Sales	74	399
Gallup, Rilley	"	"	200	13 août 1868	8	58	399
Grant, William	Grantham	"		14 mai 1800	A Grants	159	400
Gagné, François	"	"		14 " "	" "	159	401
Gilmore, Robert	"	"	200	24 " 1822	E "	274	402
Griffiths, Jos	"	"	100	24 " "	" "	274	403
Guinon, Joseph	"	"	100	24 " "	" "	274	403
Gervoise, Jean	"	"	100	24 " "	" "	274	403
Godden, Ths	"	"	100	24 " "	" "	274	403
Green, James	"	"	100	24 " "	" "	274	403
Gardner, John	"	"	100	1 octobre 1832	M "	226	405

Gelacey, Bryan	Grantham	Drummond	100	20 mars 1835	P Grants	69	405

Green, James	"	"	100	24 "						
Gardner, John	"	"	100	1 octobre	1832	M "	226	405

Gelacey, Bryan	Grantham	Drummond	100	20 mars	1835	P Grants	69	405
Gauthier, Vital	"	"	100	21 avril	1862	W Sales	110	406
Grammond, Joseph, fils	"	"	168	8 janvier	1868	1	190	406
Gladu, Victor	"	"	294	7 octobre	1878	28	124	406
Gauthier, Vital	"	"	200	12 novembre	1879	36	74	406
Gauthier dit Gentesse, Mic., les rep. lég. de	"	"	100	14 avril	1882	30	87	406
Grammont, François H	"	"	42	21 "	"	30	94	406
Girouard, Jos. Ena	"	"	50	13 mars	1884	43	1	407
Grammond, Jos	"	"	42	24 "	1887	49	138	407
Girouard, J. E	"	"	100	14 décembre	"	52	135	407
Girouard, J. E., M. P. P., et F. Desrochers	"	"	100	5 "	1890	60	306	407
Goulet, Joseph	Kingsey	"	1118	28 janvier	1805	B Grants	316	408
George, James	"	"	1000	22 mai	1817	D "	338	408
Garden, Robert, et Wm	"	"	600	21 février	1835	O "	407	409
Gibney, Michael	"	"	100	13 novembre	1860	T Sales	75	410
Gibson, Robert	"	"	200	20 mai	1863	AB "	77	411
Gosselin, Ant. sr	Simpson	"	317	17 juillet	1802	A Grants	382	413
Germiaque, J.-B	"	"	403	17 "	"	" "	382	413
Gagné, Louis	"	"	400	17 "	"	" "	382	413
Girard, Joseph	"	"	400	17 "	"	" "	382	413
Girard, Nicolas	"	"	400	17 "	"	" "	382	413
Goudbout, François	"	"	400	17 "	"	" "	382	413
Garenne, Etienne	"	"	400	17 "	"	" "	382	413
Grant, David Alexander	Upton	"	1200	21 mai	1800	" "	170	415
Gelineau, François	"	"	595	21 "	"	" "	170	415
Gwin, John, sr	"	"	595	21 "	"	" "	170	415
Gwin, John, jr	"	"	595	21 "	"	" "	170	415
Grisé, Pierre	"	"	813	11 juillet	1831	K "	118	417
Grant, Chs. Wm., les rep lég. de feu l'hon	"	"	2335	9 juin	1860	R Sales	180	418
			824	11 "	"		183	
			680	2 août	"	S "	49	418
Gill, Ignace	"	"	179	28 juillet	"	" "	38	418
			367	30 décembre	1863	AD "	53	418
Gill, les rep lég. d'Ignace	"	"	454	11 février	1868	3	39	419
Gibsone, Wm	Wendover	"	200	29 août	1829	E Grants	101	420
Grieve, Edward	"	"	1396	24 mars	1835	A Sales	207	420
Gueront, Pierre	"	"	1176	10 avril	"	P Grants	217	420
Globensky, Maximilien E	"	"	933	12 "	1836	A Sales	431	421
Galarneau, Charles, le lieutenant	"	"	500	24 mai	1837	R Grants	435	421
Gibson, Wm	Wickham	"	300	29 août	1820	E "	101	425
Gilmore, Robert	"	"	600	24 mai	1822	" "	274	425
Glenday, Thomas	"	"	100	24 "	"	" "	274	425
Godeli, Antoine	"	"	100	24 "	"	E "	274	426
Gynon, John	"	"	100	24 "	"	" "	274	426
Gordon, Thos	"	"	200	13 décembre	1831	K "	339	427
Griffith, John	"	"	100	13 mars	1832	L "	15	427
Griffing, Henry S.	"	"	100	20 "	1858	P Sales	73	429
Galliard, John	Baie de Gaspé-Nord	Gaspé	117	23 février	1864	AD "	210	434
Guignon, Nicolas	"	"	109	25 "	1879	20	247	435

INDEX ALPHABÉTIQUE —Suite

Noms des concessionnaires	Cantons	Comtés	Acres	Date des lettres-patentes	Enregistré: Lettre	Enregistré: Page	Page de la liste imprimée
Gaspé Bay Mining Company, la	Baie de Gaspé-Sud	Gaspé	1882	17 mai 1862	W "	163	435
Grist, Henry	Baillargeon	"	9543	24 mars 1868	3	105	436
	Blanchet	"	5000	24 " "	3	103	436
Gagnon, Jean	Cap-Chat	"	127	19 juin 1865	AJ "	142	437
Gavi, John	Cap-Rosier	"	100	5 septembre "	CC Grants	64	439
Gavey, John	"	"	109	8 février 1864	AD Sales	174	441
Galt, Wm., jr	Douglas	"	51	3 mai 1865	AJ "	65	444
Galt, George	"	"	29	20 décembre "	AK "	176	444
Galt, Alice	"	"	100	20 avril 1867	AO "	191	445
Grist, Henry	Galt	"	10890	24 mars 1868	3	104	446
	Laroque	"	11232	24 " "	3	105	446
Girard, Judith Mary, épouse de Pr. Amé	Malbaie	"	50	5 septembre 1856	CC Grants	159	447
Girard, Michel	"	"	83	1 mai 1861	U Sales	75	447
Girard, Js., et Girard, Jh	"	"	24a. 3r 2p.	29 janvier 1880	35	79	449
Girard, James	"	"	p. 17	10 juin 1887	49	250	449
Grenier, Pierre	Newport	"	1a. 0r. 5p.	7 octobre 1884	43	256	451
Grenier, Louis	"	"	47	29 " 1885	46	182	451
Grenier, Pierre	"	"	230	22 décembre "	46	240	451
Grenier, Jean	"	"	53	10 octobre 1887	52	89	451
Gordon, James	Godmanchester	Huntingdon	100	24 " 1831	K Sales	281	471
Grenier, Jos	"	"	1102	8 janvier 1830	H Grants	184	471
Grant, Peter	"	"	200	19 " 1832	K "	410	472
Galineau, Louis	"	"	50	27 mars 1840	U "	53	474
Gilmore, John	Vil. de Huntingdon	"	0a. 2r 0p.	15 décembre 1845	E Sales	211	480
			0a. 0r .33½p	2 juin 1862	W "	207	482
Gillies, John, jr	"	"	6a. 0r. 13½p	16 août 1865	AI "	198	482
Graddy, William	"	"	1	27 décembre 1869	12	161	482
Grantham, Michael	"	"	1r. 17p.	31 mai 1871	15	126	482
Gordon, Robert, jr	Hemingford	"	200	18 mars 1799	A Grants	87	484
Gordon, veuve de Robert, sr	"	"	200	18 " "	" "	87	484
Gordon, Charles	"	"	200	18 " "	" "	87	486
Graves, John	"	"	1200	16 " "	D "	36	487
Graves, Mary, épouse de J. Graves	"	"	200	16 " "	" "	36	487
Graves, Richard	"	"	200	16 " "	" "	36	487
Graves, John, jr	"	"	200	16 " "	" "	36	487
Graves, William	"	"	200	16 " "	" "	36	487
Graves, Martha	"	"	200	16 " "	" "	36	487
Graves, Nancy	"	"	200	16 " "	" "	36	487

Gardner, Thomas	Réserve de la Couronne	Huntingdon	53	7 août 1839	C Sales	5	491

Graves, Martha	"	"	200	16	"	"	"	"	36	487
Graves, Nancy	"	"	200	16	"	"	"	"	36	487

Gardner, Thomas	Réserve de la Couronne	Huntingdon	53	7 août	1839	C Sales		5	491
Gardner, Ths. McLeary	Hinchinbrook	"	200	22 janvier	1829	H Grants		67	494
Grimssaw, Téphaniah	"	"	200	9 "	1830	" "		184	495
Gillis, John	"	"	100	22 mai	1832	L "		217	495
Gibson, Robert	"	"	100	11 juillet	"	" "		265	495
Gilmour, Catherine	"	"	100	18 août	1831	N "		91	497
Gibson, Wm	"	"	100	1 octobre	1842	X "		105	498
Gibson, Mary	"	"	100	26 décembre	1862	AA Sales		57	499
Gowan, Joshua	"	"	60	10 octobre	1866	AN "		195	499
Gibson, Wm	"	"	52	21 juin	1867	AP "		170	499
Gravel, J., et Léandre Joly	Brandon	Joliette	70	24 mars	1887		49	147	501
Gagné, François	Carthcart	"	100	7 "	1866	AM Sales		52	502
Gauthier, Célestin	"	"	48	20 "	"	AM Grants		45	503
Gareau, George	"	"	50	20 novembre	"	AO Sales		44	503
Guignard dit Chaussé, Jos., les rep. de	"	"	100	4 mars	1868		6	6	503
Gauthier dit Landreville, Octave	"	"	150	20 août	"		9	20	503
Gauthier dit Landreville, Joseph	"	"	100	23 février	1870		11	179	503
Gauthier, François	"	"	50	20 septembre	1871		16	82	503
Gaudet, Séraphin	"	"	99	3 novembre	"		16	106	504
Gagné, François	"	"	50a. 2r.	19 juin	1872		18	92	504
			100	22 juillet	"		18	111	504
Guildry dit Labine, Augustin	"	"	200	20 mai	1874		23	124	504
Gagnon, Pierre	"	"	100	5 janvier	1875		23	198	504
Gaudette, Prosper	"	"	100	30 "	"		25	23	504
Gaudet, Misaël	"	"	100	15 septembre	"		25	165	505
Gaudette, Venant	"	"	100	6 octobre	"		25	174	505
Guinard dit Chausé, Jean	"	"	100	29 "	"		25	200	505
Gaudet, Séraphin	"	"	100	29 avril	"		25	88	505
Gaudette, Prospère	"	"	70	15 juin	1885		46	33	506
Gordon, William	"	"	100	10 décembre	1886		47	220	506
Gaudet, Anthime	"	"	50	12 février	1890		59	148	506
Guilbault, Charles	Joliette	"	400	30 décembre	1880		36	254	507
Guilbault, Gaspard	"	"	100	12 février	1884		39	274	507
Guilbault, Joseph	"	"	100	15 octobre	"		43	290	507
Gass, John, snr	Kildare	"	200	25 septembre	1824	G Grants		74	509
Gibb Benaniah, les héritiers de	"	"	200	6 mars	1828	" "		341	509
Grégoire, John	"	"	100	9 août	1832	M "		38	509
Grégoire, Culfore	"	"	100	9 "	"	" "		36	509
Goodefellow, Robert	"	"	100	9 "	"	" "		102	509
Gass, William	"	"	100	24 "	"	" "		136	509
Gass, James	"	"	100	24 "	"	" "		138	509
Gass, William	"	"	40	18 mars	1846	E Sales		251	510
Gass, William, sr	"	"	100	27 avril	"	" "		284	510
Gregoire, Simon	"	"	100	20 juin	1856	L "		191	510
Guilbault, Joseph, et les rep. lég. de Thoin et P.	"	"	100	22 avril	1879		28	264	511
Guibord, Pierre	Aug. N.-O. de Kildare	"	100	7 septembre	1838	S Grants		401	511
Guilbeau, Paul	"	"	100	7 "	"	" "		427	511
Guibault, Charles	"	"	100	3 avril	1839	T "		215	511
Girard, David, et autres	Kildare	"	200	18 juillet	1869		11	81	511

Noms des concessionnaires	Cantons	Comtés	Acres	Date des lettres-patentes	Enregistré		Page de la liste imprimée
					Lettre	Page	
Gosselin, David	Aug. N.-O. de Kildare	Joliette	100	4 juin 1840	U Grants	147	512
Guilbault, Jean-Bte	"	"	100	29 janvier 1841	W "	49	512
Grégoire, Simon	"	"	56	15 décembre 1869	11	153	513
Gibbs, Orimil	Village de Kildare	"	5	23 " 1833	N Grants	321	513
Gibbs, Orimil, jr	"	"	2	12 septembre "	O "	107	513
Goodfellow, Robert	"	"	5	22 juillet 1840	U "	223	514
Gass, John	"	"	10	30 octobre 1873	22	49	514
Geoffroy, Benjamin, fils	"	"	10	23 avril 1878	28	11	514
Guy, Germain	Ixworth	Kamouraska	933	20 février 1816	D Grants	118	517
Gagnier, Joseph, jr	"	"	100	3 août "	" "	271	518
Guy, Hilaire, sr	"	"	100	3 " "	" "	271	518
Gagnon, Alphonse, et Gagnon, Ignace, et autres	"	"	100	21 avril 1890	59	305	520
Gagné, Raphaël	Pohénégamook	"	100	23 mai 1885	46	13	521
Gagné, Arthur	"	"	100	12 février 1886	46	285	521
Gagné, André	"	"	100	9 septembre "	37	321	521
Gagné, Raphaël	"	"	100	14 octobre 1890	60	254	521
Gagné, Jean	Woodbridge	"	100	1 septembre 1880	36	188	522
Gagné, Jules	"	"	25	20 novembre 1889	59	23	523
Galarneau, Rév. Charles	Arago	L'Islet	100	16 décembre 1880	37	12	525
Gamache, Nazaire, fils	"	"	100	5 novembre 1886	49	12	525
Godreau, Joseph	"	"	100	30 août 1889	58	79	526
Gagnon, Dominique	"	"	100	9 janvier 1890	53	121	526
Gagnon, Louis	Ashford	"	100	4 novembre 1836	R Grants	169	526
Gosselin, Pierre	"	"	100	25 septembre 1837	S "	73	527
Gagnon, Louis-Marie, les rep. de	"	"	200	25 juillet 1873	21	185	528
Guimond, Elzéar	"	"	44	13 mai 1879	28	295	528
Gagnon, Léandre	"	"	46	13 " "	28	298	528
Gauthier, Joseph, jnr	Casgrain	"	100	22 février 1864	KK Grants	80	529
Gagnon, Amable	Dionne	"	50	30 novembre "	" "	138	531
Gamache, Nazaire	"	"	100	11 avril 1865	" "	188	531
Gamache, Joseph	"	"	100	11 " "	KK Sales	190	531
Godreau, Louis, les rep, lég. de	Casgrain	"	200	19 juillet 1889	58	60	531
Gagnon, François, fils	Dionne	"	100	19 mars 1872	18	3	532
Gagnon, François, père	"	"	341	19 " "	18	4	532
Gagnon, Louis	"	"	100	17 août 1876	26	68	532
Gagnon, Pierre	"	"	100	16 novembre 1885	46	207	532
Gamache, Joseph	Fournier	"	140	7 juin 1869	11	42	533
Gagnon, Léandre	"	"	100	25 juillet 1873	21	186	533

Godreau, François	Fournier	L'Isle	137	11 mai 1880	36	163	534

Gamache, Joseph	Fournier	"	140	7 juin	1869	11	42	533		
Gaguon, Léandre	"	"	100	25 juillet	1873	21	186	533		

Godreau, François	Fournier	L'Isle	137	11 mai	1880	36	163	534		
Gagnon, François	Garneau	"	100	25 novembre	1863	JJ Grants	236	534		
Gagnon, Clément	"	"	102	6 mars	1877	20	187	535		
Godreau, Bénoni	Lafontaine	"	100	20 novembre	1868	9	126	537		
Gagnon, Joseph	"	"	100	10 mars	1880	20	288	537		
Gauthier, Fabien	Caron	Lac St-Jean	50	17 novembre	1890	60	282	541		
Godreau, Louis, fils d'Augustin	Matabetchouan	"	100	6 juin	"	62	3	542		
Gagnon, Hector, dit Opta	Roberval	"	155	24 juillet	"	60	163	543		
Gagnon, Elie	Signaï	"	148	3 juin	"	60	92	544		
Grier, James, et Robert	Sherrington	Napierville	100	16 décembre	1846	E Sales	374	673		
Gillespie, Sarah Williams, épouse de Richard Moorsan Harrison	Havre de Québec	Lévis	661,745p a 34,650 "	22 juin 22 "	1867 1866	O Grants N SP. Grants	117 37	552 553		
Gilmour, Allan	"	"	346,130	18 février	1879	4	155	555		
Guimond, François X	Decalonnes	Maskinongé	129	18 avril	1877	26	191	557		
Guimond, Bénoni, jr	"	"	129	30 octobre	1878	28	146	558		
Galarneau, H. A., et C. H. Létourneau	"	"	115	21 novembre	"	28	160	558		
Guinard, Bénoni	"	"	110	3 mai	1884	43	44	558		
Gélinas, Antoine	"	"	120	28 janvier	1887	49	97	559		
Guinard, Bénoni, fils	"	"	85	9 mai	"	49	198	559		
Grigné, Joseph, sr	Hunterstown	"	21600	29 avril	1800	A Grants	165	560		
Grenier, Gabriel	Broughton	Mégantic	100	11 juillet	1831	K "	128	564		
Grant, Donald, sr et jr	"	"	400	7 avril	1832	L "	159	564		
Garneau, Geo	"	"	100	24 octobre	1837	S "	143	565		
Gagnon, Ignace	"	"	200	9 mars	1838	" "	263	565		
Gravelle, Olivier	"	"	100	9 "	"	" "	267	565		
Gravelle, Louis	"	"	100	15 mai	"	" "	317	566		
Giroux, Louis	"	"	100	4 octobre	"	T "	25	566		
Gagné, Pierre	"	"	100	28 janvier	1839	" "	123	566		
Goulet, Jean-Bte	"	"	100	28 "	"	" "	121	566		
Garneau, Benj	"	"	100	28 "	"	" "	115	566		
Gouger, Pierre	"	"	100	28 "	"	" "	119	566		
Gingue, Nicolas	"	"	100	18 mars	1842	X "	1	567		
Gillanders, Geo	"	"	100	10 "	1845	E Sales	64	567		
Gillanders, les rep. de Geo	"	"	100	9 juillet	"	" "	127	567		
Gillanders, David	"	"	100	4 août	"	" "	136	567		
Gray, John	"	"	100	8 février	1847	F "	38	567		
Gagnier, Joseph	"	"	100	26 avril	"	Y Grants	303	567		
Grégoire, François	"	"	100	17 août	1853	AA "	225	567		
Gillanders, John	"	"	200	5 juin	1862	W Sales	219	567		
Gravel, Léon	"	"	100	25 septembre	1864	AC "	109	567		
Gillanders, James	"	"	100	22 mai	1865	AI "	104	568		
Gillanders, John	"	"	100	22 "	"	" "	102	568		
Giroux, George	"	"	40	24 mars	1869	9	235	568		
Glover, Thomas, et John S. Fry	Coleraine	"	5060	28 novembre	1864	AG Sales	185	568		
Glover, Fry & Cie	"	"	640	16 mai	1871	2	33	568		
Goff, Lucius H	"	"	207	14 juin	1878	27	264	569		
Gugy, Hon Lewis	Halifax	"	1200	23 juillet	1831	K Grants	158	570		
Guggy, B. C. A	"	"	1000	25 septembre	1844	E Sales	19	571		
Gugy, B. C. A., et Chs. Campbell	"	"	200	8 novembre	1845	" "	191	572		

Noms des concessionnaires	Cantons	Comtés	Acres	Date des lettres-patentes	Enregistré		Page de la liste imprimée
					Lettre	Page	
Godbout, Pierre	Halifax	Mégantic	100	4 septembre 1852	AA Grants	141	572
Glass, les rep. leg. de John	"	"	200	7 mars 1853	H Sales	291	572
Gouette, Michel	"	"	100	19 avril 1858	P "	92	572
Gordon, William	"	"	100	27 octobre "	" "	175	572
Gillies, John	Halifax-Nord	"	100	4 mai 1864	AE "	191	573
Gosselin, Guillaume	"	"	100	29 octobre 1867	1	47	573
Groleau, Charles	"	"	78	4 février 1869	9	182	573
Galarneau, Israël	"	"	40	6 avril "	9	239	574
Gosselin, Damase	"	"	60	12 novembre 1873	23	15	574
Gilbert, Onésime	"	"	100	10 décembre "	23	33	574
Gosselin, Laurent	"	"	163	26 août 1874	23	194	574
Gosselin, Antoine	Halifax-Sud	"	100	27 mai 1863	AB Sales	97	575
Grégoire, Olivier	"	"	100	27 juin "	" "	184	575
Goulette Alexandre	"	"	200	14 avril 1869	11	2	575
Genest dit Labarre, Marie, vve de Jos. Laflamme	"	"	66 acres	5 août 1873	21	204	575
Gagnon, François	"	"	50	10 février 1885	45	113	575
Gagné, François	"	"	100	12 juin 1886	48	159	576
Guilmette, Ferdinand	"	"	45	12 " "	48	160	576
Grassett, Henry	Halifax	"	1500	23 mars 1835	A Sales	213	571
Gosselin, Guillaume	Halifax-Nord	"	147	24 août 1866	AN "	49	573
Glover, John	Inverness	"	100	19 novembre 1832	M Grants	252	577
Glover, William	"	"	100	"	" "	246	577
Green, Mathew	"	"	100	31 août 1836	R "	77	578
Groves, Geo	"	"	100	27 février 1837	" "	293	578
Garden, veuve	"	"	100	25 mars 1844	X "	177	579
Graham, Robert	"	"	100	17 janvier 1852	H Sales	111	581
Greaves, John	"	"	100	5 octobre 1853	AA Grants	229	581
Greaves, Wm	"	"	100	11 février 1858	P Sales	62	581
Gillies, Malcolm	"	"	100	30 novembre 1859	Q "	173	582
George, John	"	"	100	15 décembre 1860	S "	117	582
Graham, Robert	"	"	100	7 janvier 1861	T "	177	582
Glover, Thos	"	"	100	30 mars "	U "	35	582
George, John	"	"	100	25 juillet "	" "	169	582
Gliovor, Thomas	"	"	400	31 décembre "	V "	171	582
Gillis, Wm	"	"	100 80a. 2r.	12 juin 1862 28 novembre 1865	W " AK "	245 125	583 584
Greenlay, Francis	"	"	80	18 mai 1868	3	200	584
Gillis, William	"	"	100	2 mars 1869	10	124	584
Gallagher, James	"	"	100	14 avril "	10	196	585

Glass, Samuel	Inverness	Mégantic	100	27 avril 1889	10	213	585
			100	9 mai 1870	12	234	585

Greenlay, Francis	"	"	100	18 mai	1869		10	124	584
Gillis, William	"	"	100	2 mars	1869		10	196	585
Gallagher, James	"	"	100	14 avril	"				
Glass, Samuel	Inverness	Mégantic	100	27 avril	1889		10	213	585
	"	"	100	9 mai	1870		12	234	585
George, John	"	"	100	28 juin	"		14	54	585
Gosselin, Léon	"	"	150	23 décembre	1874		23	288	535
Gunstown, Robert	"	"	100	16 novembre	1877		27	193	586
Gillies, Malcolm	"	"	100	29 août	1883		33	94	586
Gugy, Thomas	Ireland	"	500	19 mai	1822	E Grants		231	587
Gore. Hble Chs	"	"	1200	14 "	1830	H "		249	587
Griffiths, Wm	"	"	100	31 août	1836	R "		89	589
Garnault, Jacques	"	"	100	4 février	1839	T "		185	589
Guimont, Amable	"	"	100	29 mars	1847	Y "		301	590
Gagnon, François	"	"	100	26 juin	1850	Z "		47	590
Gagné, Joseph	"	"	100	26 juillet	1852	A A "		105	590
Gallagher, Denis	"	"	200	27 octobre	1860	T Sales		34	591
Glover, Thos et J. S. Fry	"	"	100	17 décembre	1861	V "		158	591
Gallagher, Françis	"	"	100	16 mars	1869		10	169	591
Gross, William, jr	"	"	100	22 octobre	"		12	139	591
Gillis, William	"	"	200	15 "	1870		14	154	592
Gagnon, Barthélemi	"	"	50	17 juin	1885		46	44	592
Griffin, Patrick	"	"	100	12 novembre	1884		42	42	592
Grenier, Peter	Leeds	"	1200	14 août	1802	A Grants		421	593
Grenier, John	"	"	1200	14 "	"	" "		421	593
Ginger, William	"	"	200	6 mars	1828	G "		341	593
Green, Edward	"	"	100	19 janvier	1832	K "		396	694
Goreham, Stephen	"	"	100	17 juillet	1837	S "		7	595
Grenier. Olivier	"	"	100	28 janvier	1839	T "		97	595
Gilchrist, les rep. lég. de Hugh	"	"	200	20 mai	1845	X "		403	596
Goff, Zacharias	"	"	200	23 août	1847	F Sales		108	596
Glover, Thomas	"	"	302	30 mars	1861	U "		34	597
Glover, Thos., et John S Fry	"	"	110	5 juin	"	" "		137	597
Glover, Thomas	"	"	28	5 "	"	" "		139	597
Glover, Thos	"	"	100	4 janvier	1862	V "		179	597
Guénard, Julien	Nelson	"	400	21 avril	1804	B Grants		235	601
Gueroute, Pierre	"	"	400	21 "	"	" "		235	601
Girard, Angelique	"	"	400	21 "	"	" "		235	601
Gaulin, Jean-Bte	"	"	400	21 "	"	" "		235	601
Goff, Zacharias	Leeds	"	600	11 janvier	1825	G "		131	593
Glover, Thomas, John et William	"	"	200	6 mars	1828	" "		341	593
Gelie, J.-Bte	Nelson	"	400	21 avril	1804	B "		235	601
Grenier, Antoine	"	"	407	21 "	"	" "		235	601
Gosselin, Antoine	"	"	100	16 "	1869		11	6	604
Garnaud, Jacques	Thetford	"	1200	10 novembre	1802	A Grants		477	605
Gamache, Fabien	"	"	100	28 septembre	1782		30	165	606
Galarneau, Charles	Somerset	"	400	21 avril	1804	B Grants		253	608
Gilbert dit Contois, A. et P	"	"	200	21 "	1846	E Sales		280	610
Girard, J.-Bte	Nelson	"	400	21 "	"	B Grants		235	601
Gaulin, Frans	"	"	400	21 "	"	" "		235	601
Guay, Suzanne	"	"	400	21 "	"	" "		235	601
Gingras, Cléophas	"	"	200	9 janvier	1855	K Sales		93	603

INDEX ALPHABÉTIQUE—Suite

Noms des concessionnaires	Cantons	Comtés	Acres	Date des lettres-patentes	Enregistré: Lettre	Enregistré: Page	Page de la liste imprimée
Gendron, Ambroise	Nelson	Mégantic	200	9 janvier 1855	K Sales	94	603
Gosselin, Joseph	"	"	100	18 " 1871	13	147	604
Gravel, Charles	Thetford	"	1200	10 novembre 1802	A Grants	477	605
Grégoire, Jean	"	"	600	10 " "	" "	477	605
Grondin, Michel	"	"	56 1/10	30 " 1877	26	293	606
Gamache, Paul	"	"	60	26 " 1883	39	162	606
Gamache, Godfroi	"	"	180	30 décembre 1884	45	62	606
Gagnon, François	"	"	199	1 " 1887	52	98	606
Guay, Louis	"	"	99½	24 avril 1890	60	8	607
Gagué, Michel	"	"	100	22 septembre "	60	236	607
Gaulin, Frs	Somerset	"	400	21 avril 1804	B Grants	253	608
Guillot, Jean-Bte	"	"	395	21 " "	" "	253	608
Griffard Frs	"	"	400	21 " "	" "	253	608
Garenne, Michel	"	"	400	21 " "	" "	253	608
Gagnon, R., et Moïse Dupuis	"	"	100	25 mai 1848	F Sales	359	611
Gosselin, Benjamin	"	"	100	25 avril 1860	R "	130	611
Gagnon, Joseph	"	"	68	6 mai 1864	AE "	196	611
Goulet, Léon	Augm de Somerset	"	12	11 janvier 1861	T "	180	612
Grégoire, Victor	"	"	5	26 " "	" "	237	612
Goulet, David	"	"	4	26 " "	" "	238	612
Gouette, Michel	"	"	75	28 mars 1862	W "	67	612
Gosselin, François	"	"	28	28 " "	" "	68	612
Goulette, David	"	"	28	29 " "	" "	71	613
Garneau, Joseph	"	"	7	16 avril 1864	AE "	130	613
Gosselin, Guillaume	" "	"	201	5 octobre "	G "	86	613
Gosselin, Louis	" "	"	11	6 " "	" "	87	613
Giguère, Joseph	" "	"	20a. 2r.	2 février 1867	AL "	148	613
Guay, Michel	" "	"	57	23 avril 1869	11	19	613
Grondin, Joseph	" "	"	102	20 mai "	11	32	613
Goulette, David	Somerset-Sud	"	168	20 janvier 1874	23	43	614
Girard, Abraham	Somerset-Nord	"	100	14 mai 1862	W Sales	171	614
Gilbert dit Comptois, Louis Gonzagne	" "	"	50	26 juillet "	Y "	121	614
Grist, Charles	York	Gaspé	270	9 mars 1865	AH "	132	464
Grist, Henry	"	"	253	9 " "	" "	133	464
Galer, Jacob	Dunham	Missisquoi	100	14 " 1845	E "	80	617
Gale, Hon. Samuel	"	"	100	21 septembre 1846	" "	330	617
Gleason, Horace	"	"	200	5 juillet 1848	F "	361	618
Golland, Joseph G	"	"	100	8 janvier 1855	K "	76	618
Gleason, Willard	Dunham	Missisquoi	200	10 avril			

Gale, Hon. Samuel	"	"	"	200	5 juillet	1848	F "	361	618	
Gleason, Horace	"	"	"	100	8 janvier	1855	K "	76	618	
Golland, Joseph G.										
Gleason. Willard	Dunham	Missisquoi		200	10 avril	1855	K Sales	172	619	
Gleason, Hiram	"	"		50	12 "	1856	L "	149	619	
Gilbert, John, les rep. lég. de feu	"	"		200	16 "	1864	AE "	129	620	
Gleason, Horace	"	"		100	6 septembre	1866	AN "	78	620	
Gibson, Caroline, vve de Geo. Perkins	"	"		100	9 février	1869	10	78	620	
Gale, Samuel	Farnham	"		1200	22 octobre	1798	A Grants	60	621	
Goudy, John	"	"		200	22 "	"	" "	60	622	
Goudy, John, jur.	"	"		200	22 "	"	" "	60	622	
Glenn, Jacob, et Glenn, Edward S.	"	"		1300	21 août	1824	G "	34	623	
Gale, Samuel, Hon	"	"		100	15 septembre	1836	B Sales	11	623	
Gale, Juge	"	"		100	4 octobre	1838	" "	317	623	
Gale, Hon. Samuel	"	"		100	15 août	1839	C "	13	623	
Gardner, George	"	"		50	31 janvier	1846	E "	232	624	
Gagné, Robert	"	"		50	21 septembre	"	" "	341	624	
Goddard, Reuben	"	"		100	11 octobre	1848	G "	18	624	
Galer, George A	"	"		50	17 décembre	1861	V "	154	625	
Guertin, Augustin	"	"		200	5 mars	1869	9	198	626	
Garrett, George	Stanbridge	"		100	17 "	1835	A Sales	203	629	
Gage, Richard	"	"		100	10 juin	1839	B "	423	629	
Getty, Ralph	"	"		100	26 août	1851	H "	52	630	
Gibson, Naaman	"	"		100	2 avril	1853	J "	5	630	
Gibson, Royal	"	"		50	27 octobre	1856	L "	131	631	
Gradner, Morency	"	"		50	19 avril	1864	AE "	126	631	
Girard, François, et G. Terrien	"	"		136a 1r 0p	30 juin	1866	AM "	200	631	
Goudreau, François	"	"		50	29 janvier	1869	9	164	632	
Goudreau, Maurice	"	"		25	29 "	"	9	163	632	
Granger, David	Chertsey	Montcalm		163	24 février	"	10	117	634	
Gorman, Thomas	"	"		112a. 2r.	30 août	"	12	100	634	
Grenier, Jean-Baptiste	"	"		50	22 janvier	1872	16	170	634	
Granger, Marc	"	"		163	24 avril	"	18	61	634	
Grégoire, Joseph	"	"		200	26 novembre	"	18	205	634	
Grenier, Jean	"	"		50	26 juin	1873	21	164	634	
Gagnon, Octave	"	"		99	27 "	"	21	170	634	
Gauthier, Pierre	"	"		50	9 avril	1874	23	82	635	
Grenier, Ludger	"	"		100	9 "	"	23	84	635	
Guilbault, Joseph	"	"		100	13 octobre	"	23	220	635	
Gauthier, François	"	"		98	23 novembre	"	23	257	635	
Granger, Magloire, les rep. lég. de	"	"		100	30 janvier	"	25	20	635	
Guilbault, Gabriel	"	"		100	25 février	1875	25	40	635	
Gaudette, Antoine	"	"		100	25 "	"	25	41	635	
Gross, James	"	"		150 100	1 septembre 1 "	"	24 24	131 132	635 635	
Giguère Alexandre	"	"		100	1 mai	1879	28	275	635	
Giguère, Pierre	"	"		100	9 juillet	1880	36	172	636	
Germain dit Belisle, dame Olive	"	"		100	12 janvier	1882	30	3	636	
Gorman, Thomas, les rep. de	"	"		100	29 mai	1889	56	204	637	
Gaburio, Louis	Kilkenny	"		100	29 janvier	1835	O Grants	346	639	
Grenier, Guillaume	Newport	Gaspé		52	12 juin	1889	56	248	451	

Noms des concessionnaires	Cantons	Comtés	Acres	Date des lettres-patentes	Enregistré — Lettre	Enregistré — Page	Page de la liste imprimée
Gosset, Philippe, et autres	Seigneurie de Pabos	Gaspé	63½ a	9 janvier 1880	35	76	451
Garret, Joseph	"	"	60a	7 septembre 1889	58	112	452
Gorman, Thomas	Percé	"	55	25 mai 1861	U Sales	108	459
			25	14 juin 1862	X "	15	459
Gale, Thomas	"	"	40	11 décembre 1865	AK "	147	460
Godreault, Joseph	"	"	160	2 mai 1867	AP "	48	460
Gorman, John	"	"	100	15 " 1868	3	181	461
Gorman, Thomas	"	"	100	15 " "	3	182	461
Gaudet, Onésime, par sa vve, Zoé Roberge	Arthabaska	Arthabaska	100	13 novembre 1884	43	301	60
Gerrard, Saml, et George Gregory, administrateur des biens de McGellivray	Brandon	Bellechasse	1200	30 " 1833	N Grants	307	166
Gignac, Augustin, par son ép., Mary Roussie	Hope	Bonaventure	63a 2r	6 juin 1865	AI Sales	127	191
Gagnon, Joseph, par sa veuve, dame Luce Hudon dit Beaulieu	Caron	Chicoutimi	100	23 septembre 1889	58	128	267
Guay, John, par sa vve, dame Marie Emilie Tremblay	Chicoutimi	"	120½	28 juin "	56	241	276
Guay, John, et Jules Tremblay	Tremblay	"	86	3 novembre 1862	Z Sales	151	309
Gagné, M., par sa vve, dame Elm. Poliquin	Ware	Dorchester	52	10 janvier 1890	58	288	393
Gagnon, Joseph	Kilkenny	Montcalm	500	9 mai 1835	P Grants	245	639
Gass, John	"	"	300	7 juillet 1836	R "	23	639
Gaudet, Ant	"	"	100	14 novembre 1839	T "	325	640
Girouard, Joseph	"	"	100	9 janvier 1840	" "	413	640
Gougère, Joseph	"	"	100	14 mars "	U "	29	640
Gagnier, Pierre	"	"	100	25 février 1845	X "	321	640
Gibault, Pascal	"	"	100	1 mars "	" "	345	640
Gendreau, André	"	"	100	1 " "	" "	347	640
Giroux, Raphael	"	"	100	29 avril "	" "	385	641
Gosselin, François	"	"	100	3 " 1847	Y "	319	641
Gorrie, Alexander	"	"	100	30 juin "	F Sales	101	641
			525	30 " "	" "	99	641
Garand, Jean	"	"	100	22 août 1848	Y Grants	437	641
Giroux, Pierre	"	"	100	3 septembre 1851	AA "	10	641
Gagné dit Lavoie, Michel	"	"	142	23 mars 1855	K Sales	166	641
Grégoire, Bazile	"	"	100	14 mai "	L "	4	641
Garault, Thomas	"	"	50	30 janvier 1875	25	19	643
Gagné, Joseph, fils	"	"	50	16 août 1833	38	197	643
Gibson, John, et	Rawdon	"	200	6 mars 1828	G Grants	341	645
Gibson, Benjamin							
Greenan, Bernard	"	"	100	11 juillet 1831	K "	126	645
Green, John	Rawdon	Montcalm	200	23 juillet 1881	X Grants	156	645
Greenan, Michael	"	"	100	23 " "	" "	"	"
Green, Thomas	"	"					

Green, John	Rawdon	Montcalm	200	23 juillet	1881	X Grants		156	645
Greenan, Michael	"	"	100	23 "		" "		154	645
Green, Thomas	"	"	100	2 mai	1832	L "		169	645
Green, Peter	"	"	100	22 "		" "		223	646
Gnnn, Patrick	"	"	100	22 "		" "		189	646
Gibson, Solomon	"	"	100	20 décembre		M "		356	646
Green, Thomas	"	"	100	20 "		" "		352	646
Gannan, Cornelius	"	"	100	1 août	1833	N "		157	646
Green, John	"	"	100	23 décembre		" "		345	646
Gillespie, Edward	"	"	300	6 août	1834	O "		81	647
Griffith, Michael	"	"	100	1 décembre	1835	Q "		228	649
Gaitness, Patrick	"	"	100	3 septembre		" "		35	648
Greenan, John	"	"	100	3 avril	1839	T "		209	650
Greenan, Edward	"	"	100	3 "		" "		213	650
Griffiths, Thomas	"	"	400	30 janvier	1843	X "		125	651
Greenan, Owen	"	"	100	30 "		" "		131	651
Gray, Rose, veuve de H. Gray	"	"	100	19 avril	1849	Y "		533	651
Gray, James	"	"	100	26 août	1851	A A "		5	651
Gray, John	"	"	100	26 "		" "		8	651
Guinon, John	"	"	100	4 septembre	1852	" "		143	652
Gray, John	"	"	100	5 mai	1853	" "		219	652
Greenan, James	"	"	100	22 février	1858	G G "		82	652
Gray, William	"	"	100	13 juillet	1863	A B Sales		221	653
Gray, James	"	"	106	13 "		" "		222	653
Green, Peter	"	"	100	7 décembre	1865	A K "		195	653
Gaudet, Aimé, et 3 autres	"	"	200	31 mai	1876		26	32	654
Grenier, Edmond, et Grenier, Simon	"	"	100	1 juin			26	33	654
Grigg, Isaac	Village de Rawdon	"	10a.0r.3p. / 2a.2r.36p.	12 avril	1847	F Sales		69	655
				24 janvier	1848	" "		287	655
Griffith, Thomas	"	"	10	1 juin		" "		371	655
Goulet, Joseph	Wexford	"	88	23 février	1872		16	203	657
Grenier, Edouard	"	"	130	15 janvier	1888		52	195	957
Gaumont, Alexis	Ashburton	Montmagny	100	14 novembre	1871		16	110	659
Gaumont, Thomas	"	"	100	17 "			16	121	659
Gagné, Jean-Bte	"	"	100	22 janvier	1872		16	175	659
Gaudreault, Josepha	"	"	100	19 mars			18	2	659
Gandreault, Thomas	"	"	100	5 septembre			18	144	659
Guimont, Célestin	"	"	100	22 avril	1875		25	79	659
Gamache, Ferdinand	"	"	86	18 "	1877		26	195	660
Gagné, Jean-Bte	"	"	50	18 juin	1878		28	38	660
Gamache, Ferdinand	"	"	50	18 "			28	34	660
Gosselin, Chs., et E. Hamond	"	"	119	23 mars	1881		32	44	660
Gendreau, Paul	"	"	92a. 2r.	18 janvier	1884		39	232	660
Gosselin, Charles, fils	"	"	59½	21 décembre	1888		55	207	660
Godreau, Chs., et Jos. Montminy	"	"	59½	21 "			55	206	660
Gaumond, Edert, et L. A. Normand	"	"	56	7 mai	1889		56	160	660
Gaudreau, Hippolyte, fils	Bourdage	"	132	22 mars	1876		25	295	662
Godreau, Désiré	"	"	28a. 2r.	11 janvier	1882		32	289	662
Gelley, Wm M	Montminy	"	82	11 août	1863	A F Sales		205	662

INDEX ALPHABÉTIQUE—Suite

Noms des concessionnaires	Cantons	Comtés	Acres	Date des lettres-patentes	Enregistré Lettre	Enregistré Page	Page de la liste imprimée
Gozé, Pierre	Montminy	Montmagny	100	9 octobre 1868	7	56	663
Gauthier, Pierre	"	"	48	9 " "	7	60	663
Goulet, Nazaire	"	"	82	16 " "	7	76	663
Godreau, Charles	"	"	100	2 " "	7	52	663
Gagné Godfroi	"	"	82	14 " 1870	7	141	663
Gagné, Pierre	"	"	82	21 avril 1871	7	159	664
Gourgues, Charles	"	"	82	21 " "	7	160	664
Gilley, Napoléon	"	"	164	2 juin "	16	14	664
Gourgues, Charles	"	"	82	17 janvier 1872	7	199	664
Guilmet, F. X., dit Phli	"	"	82	10 juillet 1885	46	78	665
Gagné, Edouard	"	"	82	12 janvier 1888	37	378	665
Gagnon, Vital	"	"	82	22 mars 1890	59	277	666
Guilmet, Joseph	"	"	49½	28 août "	60	209	666
Gamache, Louis	Patton	"	99	23 avril 1875	25	85	666
Guilmet, Etienne	"	"	100	30 août 1879	20	262	666
Guimond, Guillaume alias Wm	"	"	100	10 novembre "	20	271	666
Gamache, Louis	"	"	50	13 janvier 1880	20	281	666
Gagné, Charles	"	"	100	4 mars 1881	26	295	666
Guimond, Fréd., et Aug. Bernier	"	"	100	23 " "	32	45	666
Guilmet, Xavier	"	"	100	19 décembre "	37	86	667
Godreau, Maxime	"	"	97	18 août 1886	48	233	667
Guimont, Alphonse	"	"	50	28 mai 1889	53	103	667
			100	26 septembre "	53	100	667
Gourdeau, Frs., Thi. H. Dunn et Wm Home	Par. St. Jean. (I. d'Or)	Montmorency	20,600 p.a.	8 novembre 1873	4	96	668
			27,447 "	3 juillet 1878	4	142	668
Grosleau, David	Ripon	Ottawa	69	19 août 1865	A1 Sales	224	674
Guénette, Marcel	"	"	100	26 " 1868	9	4	776
Guenest, André, époux de Sophie Dorée	"	"	131	28 " "	9	6	777
Gadoua, Frs-X	Aug. de Sherrington	Napierville	14 a. 3 r.	20 novembre 1876	26	107	677
Gaillardet, Pierre	" d'Aston	Nicolet	66	3 janvier 1883	30	243	680
Guillet, Valère	Blandford	"	210	30 avril 1823	E Grants	397	680
Goulte, Charles	"	"	285	30 " " " "	397	681	
Gauvreau, Joseph	"	"	210	30 " " " "	397	681	
Gendron, Joachim	"	"	210	30 " " " "	397	682	
Gagnon, Joseph	"	"	210	30 " " " "	397	682	
Gauvreau, Pierre	"	"	210	30 " " " "	397	682	
Guillet, Edouard	"	"	210	30 " " " "	397	682	
Gouin, Nicolas	"	"	210	30 avril 1823	" "	397	683
Galarneau, Charles	Maddington	"	1175	24 décembre 1808	C "	255	683
Galarneau, Etienne	Maddington	Nicolet	1086	24 décembre 1808	C "	255	683

Guillet, Edouard	"	"	210	30 avril	1823	"	"	254	683
Gouin, Nicolas	"	"	1175	24 décembre	1808	C	"	255	683
Galarneau, Charles	Maddington								

Galarneau, Etienne	Maddington	Nicolet	1086	24 décembre	1808	C Grants		255	683
Garant, Louis	"	"	100	1 septembre	1863	AC Sales		65	684
Genest dit Labarre, Nérée	"	"	50	7 juin	1876		26	34	685
Goudreau, Joseph	"	"	50	9 avril	1889		56	102	685
		"	100	10 juin	1880		62	5	686
Guay, Alph. Sylvin	Amherst	Ottawa	100	10 février	1885		45	110	688
Goulet, Edouard	Aumond	"	275	9 "	1874		23	51	689
Grondin, Joseph	"	"	82	17 mai	1877		26	217	689
Garvin, Thomas	"	"	200	6 "	1890		54	235	690
Grainsford, William	Aylwin	"	200	4 juillet	1864	AF Sales		147	690
	"	"	700	9 janvier	1865	AH "		6	691
Gilmour, Allan	"	"	21a.1r.19p.	29 août	"	AK "		15	691
Gabby, Hamilton	"	"	200	18 mai	1866	AM "		126	691
Gabby, Wm., jnr	"	"	200	22 "	"	" "		131	691
Gabby, Wm., snr	"	"	100	22 "	"	" "		134	691
Graham, Thomas	"	"	200	24 octobre	1867		1	23	691
Grainsford, Wm	"	"	100	23 "	1878		29	153	693
Geoffroy, Octave	Bigelow	"	167	3 mars	1890				693
Guertin, Pierre	Bouchette	"	100	21 mai	1873		21	85	694
Guertin, François-Xavier	"	"	100	26 "	"		21	86	694
Gautier, Désiré	"	"	100	31 août	1883		38	248	695
Gautier, Hyacinthe	"	"	93	27 "	"		38	238	695
Guertin, Léon	"	"	100	10 mars	1884		39	298	695
Grégoire, Pierre, père	"	"	84	10 octobre	1885		46	172	695
Gay, Rév. Camille	"	"	294	8 juillet	1887		49	285	696
Guenon, Sevère	"	"	101	22 juin	1888		55	38	696
Gascon, Joseph, les rep. lég de	"	"	47	17 janvier	1889		55	236	696
Grace, Patrick	"	"	93	21 juillet	1890		54	252	696
Gorman, Hugh	Buckingham	"	100	21 octobre	1834	O Grants		157	701
Gilson, Eleazer	"	"	200	17 mars	1835	P "		11	701
Gorman, Hugh	"	"	200	6 juin	1849	Z "		13	702
Garvey, Thomas	"	"	100	13 février	1863	AA Sales		154	703
Gorman, Hugh, les rep lég de	"	"	200	23 mars	1871		15	72	705
Garvey, Thomas	"	"	100	9 octobre	"		15	242	705
Gorman, Patrick, les rep. lég. de	"	"	300	24 mars	1873		19	155	705
Graham, C. E.	"	"	100	12 juin	1886		47	141	706
Gorman, Hugh R	"	"	200	15 "	1887		50	31	706
Groulx, Cyrille	Cameron	"	79a.2r.	18 "	1875		25	130	707
Gagnon, Philippe	"	"	49½	29 avril	1885		56	143	708
Gagnon, Joseph	"	"	99	1 mai	"		56	148	708
Gagnon, Louis	Clyde	"	104	30 octobre	1882		30	191	708
Giroux Honoré	"	"	100	30 septembre	1881		43	247	709
Gauthier, François	"	"	150	12 février	1885		45	133	709
Guenette, Fra.-X jr	"	"	100	20 mai	1887		49	226	709
Gauthier, Jean	"	"	55	19 janvier	1888		52	194	709
Godin, Zéphirin	"	"	86	27 février	1890		59	181	709
Gauthier, Dominique	"	"	141	1 mai	"		60	30	709
Gauthier, Maurice	"	"	52¼	12 juin	"		62	13	709
Grier, James, les rep. lég de	Denholme	"	173	2 mai	1883		31	259	710

Noms des concessionnaires	Cantons	Comtés	Acres	Date des lettres-patentes	Enregistré Lettre	Enregistré Page	Page de la liste imprimée
Gagnon, Damase	Denholme	Ottawa	173	28 septembre 1883		39 37	710
Gracy, John	"	"	237	6 décembre 1887		50 121	711
Gervais, Philippe	Eardley	"	115	14 avril 1864	AE Sales	103	715
Gillespie, Pat., par sa vve, Catherine Coleman	"	"	50	12 " "	" "	88	715
			71	16 décembre "	AG "	207	715
Gilmour, Allan	Eagan	"	693	16 mai 1866	AM "	120	717
Giasson, Césaire	"	"	100	30 " 1876		26 28	718
Grandmaison, Delphis	"	"	100	27 août 1883		38 235	719
Guilbeau, Gabriel	"	"	99	15 avril 1885		45 346	719
			35	24 août "		42 347	719
Giasson, Nazaire	"	"	50	16 mars 1886		48 50	720
Grandmaison, Adolphe alias Delphis	"	"	100	11 septembre "		48 255	720
Généreux, Onésime	"	"	100	10 décembre 1890		60 310	721
Godin, Joseph	Hartwell	"	166	26 septembre 1866	AN Sales	145	721
Gilmour, Allan	"	"	93	13 mai 1868		3 175	721
Groulx, Benjamin	"	"	80	9 " 1870		11 226	721
Groleau, Joseph	"	"	50	28 janvier 1885		45 104	722
Guitard, Joseph, jnr	"	"	100	17 décembre 1887		54 729	722
Gauthier, Moïse	Hincks	"	100	9 novembre 1881		32 217	723
Gilmour, Allan	Hull	"	100	21 octobre 1848	G Sales	35	729
Gordon, John	"	"	200	21 septembre 1852	H "	271	729
Grimes, Samuel, les rep. lég. de feu	"	"	100	3 octobre 1860	S "	120	729
Gordon, John Alexander	"	"	100	1 juillet 1862	X "	35	730
Grimes, James	"	"	100	19 août "	" "	179	731
Garraty, Thomas	"	"	100	12 janvier 1863	AA "	90	731
Garraty, Patrick	"	"	109	12 " "	" "	91	731
Gilmour, Allan	"	"	100	2 avril "	" "	220	730
Goulder, John, les rep. lég. de feu	"	"	100	12 octobre 1864	AG "	107	732
Griffin, Edward, et Alex. Workman	"	"	200	13 décembre "	" "	200	732
Gilmour, Allan	"	"	100	22 novembre 1865	AK "	118	733
Greehan, James, par sa vve, Catherine Daisy	"	"	100	29 janvier 1866	AL "	56	733
Gow, Donald	"	"	100	28 octobre 1867		1 43	734
Geffs, William	"	"	100	19 mars 1868		3 90	734
Gordon, James	"	"	100	9 février 1869		10 106	734
Gordon, Wynne	"	"	100	17 juillet "		12 76	734
Gordon, John	"	"	100	31 août 1870		14 121	735
Gordon, Mary Jane	"	"	18	20 octobre 1871		17 4	735
Gow, Donald	"	"	100	4 septembre "		19 15	735
Gilmour, Allan	"	"	62a. 2r.	12 novembre "		19 41	735

Gow, Donald	"	"	100	4 septembre	"		19	15	735
Gilmour, Allan	"	"	62a. 2r.	12 novembre	"		19	41	735

Galipeau, André, sr	Lochaber	Ottawa	100	25 août	1857	O Sales		48	742
Gilmour, Allan	"	"	100	30 décembre	1863	AD "		55	743
Gallipeau, André	"	"	100	8 avril	1864	AE "		65	743
Giroux, Henri	"	"	50	28 janvier	1881		36	265	746
Gimm, Wm. Herman	"	"	100	8 février	1886		47	70	746
Gannon, Martin	Low	"	200	1 "	1867	AL Sales		140	749
Gannon, Martin, jr	"	"	100	5 avril	1877		27	118	751
Gleason, Michael	"	"	100	10 mars	1884		33	282	752
Guay, Prospère	Marchand	"	130	30 avril	"		43	41	754
Goyette, Jacques	Ile de la Chaudière	"	28	12 juillet	1886		48	129	737
Gilmour, Allan, John David, David et John Gilmour, et	Kensington	"	528	27 septembre	1883		33	113	738
Goudin, les rep. lég. de Joseph	"	"	140a. 2r.	13 octobre	1880		26	222	738
Graham, Samuel	Lochaber	"	100	20 décembre	1847	F Sales		251	741
Graham, Richard	"	"	100	31 juillet	1852	AA Grants		109	741
Graham, Andrew	"	"	200	22 décembre	"	" "		180	741
Graham, Archibald	"	"	106	19 septembre	1854	" "		261	741
Goudie, John	"	"	100	20 "	"	" "		262	741
Guay, Prospère	Marchand	"	268	14 août	1890		60	181	754
Gibson, Samuel	Masham	"	100	31 juillet	1852	H Sales		250	755
Gibson, William	"	"	200	31 "	"	" "		251	755
Grant, Thomas	"	"	100	12 novembre	1859	Q "		155	756
Gibson, Samuel	"	"	100	25 juin	1862	X "		18	757
Gibson, Samuel, sr	"	"	100	7 mai	1867	AP "		63	758
Gingras, François	"	"	100	24 octobre	"		1	26	758
Giroux, Louis	"	"	96	12 février	1878		3	45	758
Gauvreau, Jean-Bte. E	"	"	113	19 novembre	1868		9	115	759
Guertin, Narcisse	"	"	105	10 décembre	"		9	132	759
Guertin, Clément	"	"	70	7 juin	1870		13	1	760
Galipeau, les rep. de Godfroi	"	"	71	26 août	"		13	41	760
Guertin, Michel	"	"	161	27 octobre	"		13	91	760
Graham, Isabella, vve de Jas Nelson	"	"	44	13 janvier	1875		24	1	761
Guertin, Julie, vve de Pierre Meunier	"	"	38	14 mai	"		25	101	761
Gibson, Samuel, snr	"	"	100	19 avril	1882		31	96	861
Guertin, Clément	"	"	65	16 juin	1883		38	141	762
Guertin, Pierre	"	"	54	24 avril	1885		45	362	762
Gingras, Joseph	"	"	200	12 octobre	"		46	174	762
Guilfoyle, Patrick	"	"	46	23 novembre	1873		47	217	763
Good, Edward	"	"	50	16 juin	1887		50	40	763
Guilbault, Isidore	"	"	123	8 août	1889		58	72	763
Grace, Patrick	Northfield	"	110	5 novembre	1878		29	172	767
			100	5 mars	1880		35	88	767
Gauthier, Cyrille	"	"	88	19 juin	1889		58	24	767
Gundy, George	Ponsonby	"	12	17 "	1882		31	124	768
Gauthier, les rep leg. de J.-B	Masham	"	71	3 novembre	1868		9	69	759
Grants, Jas. A., et l'hon. P. Mitchell	Portland	"	106	5 février	1876		27	74	770
Gemmill, John, A	"	"	145	16 septembre	1878		29	70	771
			91	31 janvier	1879		29	232	771

Noms des concessionnaires	Cantons	Comtés	Acres	Date des lettres-patentes	Enregistré: Lettre	Enregistré: Page	Page de la liste imprimée
Gouin, James A., et 2 autres	Portland	Ottawa	102	20 mars 1882	31	88	773
			104	23 " "	40	72	773
Griffith, Eliza, épouse de Ric. McKenzie	"	"	195	12 janvier 1883	40	104	773
Gillis, Wm	"	"	116	6 mai 1885	42	303	774
Gauthier, Jacques	Alton	Portneuf	112	14 septembre 1842	X Grants	49	873
Genest, Cécille Lecuyer, veuve de Genest	"	"	200	14 mars 1845	E Sales	79	873
Groulx, Joseph	Ripon	Ottawa	69	7 juin 1871	16	26	778
Gauthier, Jean-Baptiste	"	"	100	24 août "	16	67	778
Gravelle, François	"	"	100	16 juin 1873	21	136	778
Gauthier, Hyacinthe	"	"	100	1 mai 1874	23	101	778
Groslot, Joseph	"	"	65	4 " "	23	106	778
Guénette, Fierre	"	"	139	27 " 1878	28	21	778
Groux, Henri	"	"	140	8 avril 1880	36	138	779
Gravel, François-X	"	"	100	22 juin 1882	30	141	779
Gilmour, Allan	Sicotte	"	400	7 mars 1865	AH Sales	124	782
			400	17 octobre 1867	1	14	782
Gagnon, Jean-Baptiste	Suffolk	"	100	30 juin 1875	25	140	782
Goudie, Alexander	Templeton	"	200	26 mars 1807	C Grants	124	784
Gray, Thomina	"	"	1267	26 " " " "		124	784
Grimes, William	"	"	244	29 novembre 1809	" "	348	784
Green, James	"	"	364	21 septembre 1827	G "	281	785
Gooding, Samuel	"	"	100	24 août 1832	M "	146	785
Gibbs, Thomas	"	"	100	12 mars 1834	N "	423	786
Grant, Duncan	"	"	200	18 août 1838	B Sales	291	786
Guertin, François X	"	"	100	3 octobre 1861	V "	38	788
			100	14 avril 1864	AE "	102	788
Grandmaison, Arsène	"	"	100	23 juin 1866	AM "	191	789
Green, les rep. lég. de feu James	"	"	100	24 septembre "	AN "	132	790
Grandmaison, André	"	"	79½	8 juillet 1868	6	190	791
Grier, Brock, et Grier, John	"	"	478a 2r.	31 " "	8	33	791
Grier, Brock, et Grier, John	"	"	300	16 octobre "	8	179	791
Grier, Brock, et Grier, John	"	"	100	15 mars 1879	10	168	791
Gibb, James, jr	"	"	135	21 juillet 1869	12	83	791
Grandmaison, Arsène	"	"	200	6 juin 1871	16	20	792
Grier, John	"	"	200	18 août "	15	178	792
Gahagan, John	"	"	160	14 juin 1872	17	198	792

Graham, Charles E	Templeton	Ottawa	90	11 septembre 1878	29	56	793
			294	13 " "	29	61	793

Graham, Charles E	Templeton	Ottawa	90	11 septembre	1878		29	56	793
			294	13 "	"		29	61	793
Grandmaison, Arsène	"	"	100	11 "	1886		48	257	795
Gzowski, Casimir S., jr	"	"	100	1 août	1890		54	257	795
Green, Alexander	Augm. de Templeton	"	130	10 septembre	1878		29	49	795
Graham, Charles E	"	"	817	12 "	"		29	62	795
Giroux, Joseph	Wakefield	"	100	31 octobre	"		28	148	802
Gordon, John, jr	"	"	100	17 avril	1879		29	274	802
Gemmill, John A	"	"	100	3 juin	1881		34	46	803
Gonin, James A	"	"	100	22 novembre	"		40	50	803
Gay, Rév. Camille	"	"	100	19 avril	1882		30	88	803
Graham, Charles Everett	"	"	100	19 septembre	1885		42	394	803
Gorman, Hugh R	Wells	"	100	25 mai	1882		40	80	804
Goulet, Edward	Wright	"	76	17 février	1865	AH Sales		85	805
Gravelle, Pierre	"	"	100	22 mars	1867	AL "		212	805
			100	3 novembre	1868		9	70	806
Gauthier, Basile, jnr	"	"	95	1 octobre	1869		11	127	806
Groulx, Isidore	"	"	140	26 "	1870		13	89	807
Guinard, Eugène	"	"	100	18 décembre	1872		21	1	807
Gareau, Godfroy	"	"	200	24 mars	1873		21	52	807
Gareau, Joseph	"	"	100	9 "	1876		25	287	808
Gauthier, Alexandre	"	"	116	30 mai	"		26	27	808
Gauthier, Damase	"	"	86	4 décembre	"		26	114	808
Généreux, Norbert	Aldfield	Pontiac	187	1 avril	1886		48	70	811
Gallagher, John	Iles aux Allumettes	"	100	10 février	1852	H Sales		155	812
Gorman, Michael	"	"	94	26 "	1857	M "		188	812
Gregg, Michael	"	"	50	16 mars	1859	Q "		25	813
Gribbin, Archibald	"	"	96	10 juin	1862	W "		233	813
Gallagher, Edward	"	"	100	14 mars	1863	AA "		202	813
Gray, Wm. L	"	"	162	29 août	"	AC "		60	813
Gallagher, Edward	"	"	50	8 avril	1867	AO "		175	814
Gray, Wm. Lawrence	"	"	108	27 mai	1865	AI "		112	814
Gaudette, François-Xavier	"	"	100	22 septembre	1869		11	120	815
Gravelin, Pierre	"	"	109	18 février	1875		25	30	816
Généreux, Jeffrey	"	"	100	23 mars	1882		30	65	816
Gray, John Alexander	"	"	152	15 juin	1887		50	30	817
Gilmour, Allan	Alleyn	"	258	7 février	1876	AL Sales		73	817
Gibson, John	"	"	74	17 septembre	1885		42	272	818
			100	13 janvier	1886		47	47	819
Gilmour, Allan	Bristol	"	100	8 juillet	1844	D Sales		449	819
Glen, Joseph	"	"	100	5 mai	1851	G "		274	820
Gardner, David, les rep. de	"	"	200	4 février	1856	L "		129	821
Gordon, John	"	"	100	12 avril	"	" "		150	821
Graham, Thomas	"	"	50	30 juin	"	M "		102	821
Grant, Robert	"	"	100	25 février	1858	P "		67	821
Gallagher, Thomas	"	"	100	8 août	1864	AP "		231	823
Grant, Wm	"	"	50	5 avril	1865	AI "		15	223
Graham, Thomas	"	"	50	29 août	"	AK "		12	223
Grant, William	"	"	150	4 octobre	1866	AN "		178	823

Noms des concessionnaires	Cantons	Comtés	Acres	Date des lettres-patentes	Enregistré — Lettre	Enregistré — Page	Page de la liste imprimée
Graham, John	Bristol	Pontiac	100	19 mars 1867	AO Sales	153	823
Graham, James	"	"	200	31 août 1870	14	115	825
Gordon, Robert	"	"	100	31 " "	14	118	825
Gilpin, Henry	"	"	100	23 octobre 1871	17	6	825
Graham, Johnson	"	"	22	24 août 1877	27	164	825
Gilson, H., par sa vve, Elizabeth Arthur	"	"	50	8 février 1887	47	264	826
Gray, Wm. Lawrence	Village Chapeau	"	0a. 0r. 33p.	12 anvier 1874	22	96	826
Gray, Maria Jane	"	"	0a. 0r. 37p.	28 " 1876	24	213	826
Gagnon, Mary Ann, épouse de Jean Gagnon	Chichester	"	86	9 novembre 1877	27	191	829
Gibson, James	Clarendon	"	200	16 juin 1835	P Grants	309	831
Goodwin, James	"	"	200	13 juillet "	" "	351	831
Gilmour, Allan	"	"	900	10 janvier 1844	D Sales	373	833
			200	10 " "	" "	337	833
			190	8 octobre "	E "	3	833
			2056	6 septembre 1845	" "	165	833
			100	15 " "	" "	177	833
			100	15 décembre "	" "	208	832
Gilmour, James	"	"	608	10 janvier 1844	D "	369	833
Gilmour, Allan	"	"	1496	8 juillet "	" "	451	833
			400	21 mai 1849	G "	86	834
Grier, Archibald	"	"	100	25 août 1847	G "	119	831
Grace, John, jr	"	"	200	12 mars 1855	K "	155	835
Grenier, Hubert, par sa veuve, Marie David	Newport	Gaspé	38	28 janvier 1887	49	95	451
Glover, William, et Thomas John	Leeds	Mégantic	200	6 mars 1828	F Grants	341	593
Gibb, Isaac, par sa vve, Catherine Murphy	Farnham	Missisquoi	89	26 mai 1866	AM Sales	138	626
Grant, John	Clarendon	Pontiac	100	14 novembre 1873	22	62	839
Grout, Ralph	"	"	100	21 mai 1875	24	90	839
Grier, Archibald, fils	"	"	150	17 août 1877	27	161	840
Griffin, Martin	Calumet	"	113	16 juillet 1852	H Sales	239	841
Gilmour, Allan	Cawood	"	100	4 mai 1867	AP "	45	842
Gilmour, John Gilmour, John, D Gilmour, David Gilmour, Allan, et P. McNaughton	"	"	75	3 janvier 1884	33	245	842
Gladu, Pierre	Duhamel	"	193	7 décembre 1887	52	108	843
Guay, André Elzéar	"	"	167	30 juillet 1890	60	161	843
Goodwin, G. et autres	"	"	279	29 septembre 1886	47	194	843
Gahagan, Patrick	Grand-Calumet	"	100	30 juin 1847	F Sales	102	843
Girnan, Robert	"	"	100	25 août "	" "	144	843
Gordon, William	Grand-Calumet	Pontiac	75	23 septembre 1847	F Sales	150	843
Garven, Robert	"	"	158	17 juillet 1857	P "	130	844

Gabagan, Patrick	Grand-Calumet	"	100	30 juin	1847	F Sales		102	843
Girnan, Robert	"	"	100	25 août	1847	" "		144	843

Gordon, William	Grand-Calumet	Pontiac	75	23 septembre	1847	F Sales		150	843
Garven, Robert	"	"	158	17 juillet	1857	P "		130	844
Goddin, Herménégilde	"	"	49	19 "	"	" "		132	844
Gagnon, Joseph	"	"	91	4 août	1864	AF "		216	844
Garven, Robert	"	"	79	3 novembre	1866	AO "		10	845
Grout, Ralph	"	"	100	3 septembre	1869		12	101	845
Gagnon, Joseph	"	"	50	31 août	1872		18	143	845
Girvan, Robert	"	"	75	14 février	1874		22	119	845
Gervais, Moïse	"	"	103	29 décembre	1876		26	121	846
Gilker, George H	"	"	100	24 juin	1884		34	127	846
			100	18 août	"		34	156	846
			111	17 juin	1885		42	328	847
			114	17 "	"		42	329	847
Godin, Maxime	"	"	152	13 juillet	"		46	80	847
Gervais, Moïse, fils	"	"	88	30 décembre	"		46	246	847
Gaboury, Tancrède	"	"	51	24 février	1886		48	18	847
Gilker, George H	"	"	100	20 avril	"		47	118	847
Griffin, William	"	"	100	13 mars	1880		54	213	847
Godin, Emmanuel	"	"	100	19 décembre	1890		60	316	847
Grant, Hugh	Sheen	"	50	5 septembre	1882		31	165	866
Glen, Andrew	"	"	50	5 "	"		31	166	866
Gardner, Henry, les rep. lég. de	Thorne	"	174	9 août	1868		8	50	868
Gilmour, Allan Gilmour, John D Gilmour, David, et Gilmour, John, et P. McNaughton	Alleyn	"	100	3 janvier	1884		33	246	818
Gilmour, Allan	Leslie	"	425	18 juillet	1866	AM Sales		222	848
Gardner, James	"	"	100	25 mai	1869		12	9	848
Gilmour, John	"	"	62	29 janvier	1873		19	90	848
Gilmour, Allan	Licthfield	"	1700	10 "	1841	D Sales		379	850
			200	16 mai	1846	E "		253	851
Gilmour, Allan Gilmour, John D Gilmour, David Gilmour, John, et autres	Leslie	"	60	3 janvier	1884		33	247	849
Gilmour, Allan	Litchfield	"	3060	20 janvier	1845	E Sales		48	851
			1208½	6 septembre	"	" "		166	851
			220	28 juin	1846	" "		319	851
			600	21 mai	1848	G "		85	851
Gilchrist, James	"	"	100	20 avril	"	F "		340	851
Gilmour, Allan	"	"	220	26 juin	1850	G "		137	851
			200	9 février	1851	H "		124	851
			100	9 "	"	" "		123	851
			700	1 mars	1852	" "		169	852
Grégoire, Norbert	"	"	100	21 juillet	2860	S "		61	852
Gleeson, John	Mansfield	"	192	11 janvier	1859	Q "		2	854
Gillis, William	"	"	77	19 août	1871		15	187	855
Gervais, Philippe	"	"	93	27 septembre	1883		39	30	856
Gillis, William, jr	"	"	59	1 "	1884		42	13	856

INDEX ALPHABÉTIQUE—Suite

Noms des concessionnaires	Cantons	Comtés	Acres	Date des lettres-patentes	Enregistré: Lettre	Enregistré: Page	Page de la liste imprimée
Gemmill, John	Mansfield	Pontiac	99	9 septembre 1885	42	356	856
Gervais, Stanislas, fils	"	"	101a. 2r.	14 décembre 1886	49	57	857
Grierson, Margaret	Onslow	"	400	20 juillet 1836	R Grants	29	858
Gibbons, Miles	"	"	100	8 avril 1856	L Sales	147	859
Gibbons, John	"	"	100	12 "	" "	148	859
Garvey, Martin	"	"	100 100a. 2r.	22 juin 1867 9 " 1869	AP " 12	175 45	861 861
Gibbons, Edward	"	"	100	21 mars 1871	15	62	861
Glynn, Hugh	"	"	100	29 janvier 1872	17	82	861
Greer, George	"	"	50	8 mai "	17	160	861
Gilbert, George	"	"	99	11 mars 1873	19	139	862
Gomery, Rév. Henry	"	"	56½	5 décembre 1887	50	117	863
Gilbert, George	"	"	50	27 août 1888	55	99	863
Graham, Charles Everett	"	"	50	23 octobre "	50	259	863
Gillis, James, William Gillis, David Gillis et John Gillis	Pontefract	"	189	27 août 1883	33	81	863
Germain, Pierre	"	"	107	19 octobre 1889	59	29	864
Grimard, Jean-Bte	Alton	Portneuf	100	10 juin 1845	E Sales	100	873
Garriépy, Victor	"	"	100	11 octobre "	" "	185	873
Galarneau, Louis	"	"	50	27 " 1863	AC "	184	874
Germain, Alfred, et Jos Perreault	"	"	100	19 juin 1871	16	32	874
Genest, Samuel	"	"	51a. 1r.	17 août 1883	38	205	875
Germain, Joseph	"	"	102a. 2r.	17 septembre "	38	265	875
Grondines, Onésime	"	"	51a. 1r.	14 mai 1887	49	220	875
Gauthier, Anthyme	Bois	"	110	29 novembre "	52	92	875
Gauthier, Damase	"	"	94	29 mai 1889	56	211	876
Gingras, Joseph	Chavigny	"	106	10 juin 1831	39	103	876
Gingras, Gaudias	"	"	106	3 janvier 1884	39	209	876
Gingras, Adjutor	"	"	101	26 février "	39	291	877
Groleau, Azarie	"	"	46a. 2r.	30 décembre "	45	63	877
Gingras, Olivier	"	"	191	6 juin 1887	49	241	877
Genest, Napoléon	"	"	102	12 décembre "	52	114	877
Gingras, Joseph	"	"	90	5 mai 1888	52	285	877
Gilbert, Ferdinand	Colbert	"	88	11 avril 1885	45	341	878
Gauthier, Elie	"	"	115	17 juillet 1889	56	267	878
Godin, Casimir et Louis	Gosford	"	66⅔	29 septembre 1864	AG Sales	76	879
Garneau, Ferdinand	"	"	200	20 décembre 1865	" "	216	879
Genest, Joseph	"	"	77	17 avril 1867	AO "	181	879
Gagné, François-Xavier	"	"	77	24 novembre 1875	25	215	880
Godin, Ferd., fils de Jean	Gosford	Portneuf	120	4 août 1876	26	59	880
Griffard, Joseph	"	"	205	17 juin 1880	36	169	881
			100	26 avril 1882	30	96	881

Godin, Casimir et Louis	Gosford	"	66⅔	29 septembre	1864	AG Sales	76	879
Garneau, Ferdinand	"	"	200	20 décembre	1865	" "	216	879
Genest, Joseph	"	"	77	17 avril	1867	AO "	181	879
Gagné, François-Xavier	"	"	77	24 novembre	1875	25	215	880

Godin, Ferd., fils de Jean	Gosford	Portneuf	120	4 août	1876	26	59	880
Griffard, Joseph	"	"	205	17 juin	1880	36	169	881
Gauvin, Télesphore	"	"	100	26 avril	1882	30	96	881
Gingras, Edouard	"	"	100	13 février	1886	46	299	882
Genois dit Genoit, Antoine	"	"	100	21 novembre	1887	52	242	882
Grant, Frederick, et Greensbields, John	Cité de Québec	Cité de Québec	43,600 p. f. 43,600 "	26 septembre 26 "	1832	J Sp. Grts " "	124 124	890 890
Grant, Frederick, et J. S. Campbell	"	"	32,412 "	11 février	1833	"	161	890
Grant, Frederick, et Greensbields, John	"	"	33 arpents	7 novembre	"	"	194	890
Gilmour, Allan & Cie	"	"	1,470 pds	15 mai	1835	"	396	891
Gibb, James	"	"	38760p a "	6 " 7 "	1846 "	19 Com. K Sp Grts	200 590	893 893
Gugy, B. C. A.	Comté de Québec	Comté de Québec	142 arp.	23 février	1848	L "	117	896
Gingras, Walde	Montauban	Portneuf	194	15 août	1872	18	124	883
Gingras, François, père Gingras, Léon, et Gingras, N., par sa vve, Rosalie Matte	"	"	91	9 février	1876	25	261	883
Gravelle, Pierre, et Aug. Lavoie	"	"	100	14 septembre	1877	26	262	883
Gingras, Jérome	"	"	100	22 février	1878	26	214	883
Gravel, Augustin	"	"	184	15 août	1883	38	182	883
Gauthier, Eudore	"	"	114	15 "	"	38	191	884
Gravel, Alexandre	"	"	100	26 mars	1886	48	65	884
Grenier, Ant, et William Rirzen	"	"	88	23 décembre	1887	52	159	884
Grenier, Antoine	Rocmont	"	143	4 novembre	1870	13	98	885
	"	"	43 164	17 mai 21 novembre	1872 1870	18 13	60 104	885 885
Gibb, James	Rivière Portneuf	"	162,820ps.	14 juillet	1873	4	83	886
Grant, les enfants de feu Charles	Cité de Québec	Cité de Québec	"	1 décembre	1797	A Grants	51	887
Grant, feu William, par John Richardson, curateur	"	"	537166 p fr	15 mars	1811	C "	442	888
Gaudie, John	"	"	2480 p fr	27 août	1818	D "	517	889
Garenne, Michel	Stoneham	Québec	1200	14 mai	1800	A "	141	899
Gaulin, Joseph	"	"	1200	14 "	"	" "	141	899
Graham, Simon	"	"	200	16 octobre	1820	E "	110	900
Garfield, James, sr	Tewkesbury	"	1200	14 mai	1800	A "	151	901
Garfield, James, jr	"	"	1200	14 "	"	" "	151	901
Grand Trunk Railway Company	Rivière Richelieu	Richelieu	194426 pds	20 février	1873			904
Gray, Sarah W	Stoke	Richmond	1200	13 "	1802	" "	311	908
Godbout, Nicolas	St. George de Windsor	"	84	12 mars	1875	25	52	909
Garène, veuve de C Gélie, Augustin Gosselin, Bazile Gatier, veuve de Etienne Gagner, Pierre Guenette, veuve de C Gagner, Jos Gosselin, veuve de Ant Gauthier, Elie	Windsor " " " " " " " " "	" " " " " " " " " "	400 400 400 400 400 400 400 400 100	14 juillet	1802	A Grants	355	911
				30 juin	1884	43	129	915
Green, Robert	Shipton	"	1200	4 décembre	1801	A Grants	287	918

Noms des concessionnaires	Cantons	Comtés	Acres	Date des lettres-patentes	Enregistré — Lettre	Enregistré — Page	Page de la liste imprimée
Gamelin, Joseph	Shipton	Richmond	1251	4 décembre 1801	A Grants	287	918
Glines, Hiram	"	"	50	21 novembre 1860	T Sales	95	920
Gorman, John	"	"	83a. 1r. 20p	28 août 1861	U "	201	920
Gallop, George	Melbourne	"	210a. 12p	3 avril 1805	B Grants	363	922
Gibson, John	"	"	282				
Gibson, John. jr	"	"	210a. 1?p				
Garland, Benjamin	"	"	50	9 février 1836	A Sales	381	923
Greenwood, Ira	"	"	50	15 septembre "	B "	9	923
Gallup, Joseph	"	"	200	15 " "	" "	5	923
Gold, Isaac	"	"	59	2 janvier 1849	G "	50	923
Garland, Benjamin	"	"	100	4 décembre 1854	K "	31	923
Gallup, Riley	"	"	100	31 " 1859	R "	6	924
Glasco, William Henry	"	"	50	29 " 1860	T "	159	924
Gouin, Lucinda Spicer, vve de feu Francis	"	"	100	27 avril 1864	AE "	157	925
Graham, Robert	"	"	100	29 novembre 1865	AK "	126	925
Goldin, James	"	"	109a. 2r 14p	5 mars 1869	10	137	925
Gidding, Francis	Thorne	Pontiac	100	1 octobre 1883	33	137	870
Gamble, William	"	"	45a. 3r.	15 juin	50	34	870
Greenshields, John	Waltham	"	375	31 août 1861	U Sales	203	871
Gagné dit Belleavance, A.	Awantjish	Rimouski	100	24 avril 1880	20	294	931
			5	26 " "	36	149	931
Gagné dit Belleavance, Alexis	"	"	95	31 mai 1890	53	148	931
Gagné, Etienne, fils	"	"	100	24 avril 1880	20	29	931
			13	26 " "	35	150	931
Gagné, Etienne, père	"	"	100	24 " "	20	246	931
			14	26 " "	36	151	931
Gagné, Alexis	"	"	102	18 novembre 1881	37	49	931
Gagnon, Charles, A. Ern	"	"	100	2 février 1885	37	168	931
			100	2 " "	37	169	931
			14	3 " "	45	109	931
Gagnon, Hon. C. A. E	"	"	94	31 décembre 1887	37	374	931
			92	31 " "	37	375	931
Gagnon, Augustin	"	"	94	29 août 1889	53	86	931
Guimont, Joseph	Cabot	"	100	31 mai 1872	7	216	932
Guimont, Guillaume	"	"	66⅔	16 août "	7	224	932
Gaudreau, Marcel	"	"	100	29 novembre	7	238	932
Gauvreau, Pierre François	"	"	100	17 janvier 1876	20	150	933
Gauvreau, Joseph Octave	"	"	100	17 février 1877	20	177	933
Gagnon, François	"	"	83	18 novembre 1881	37	50	934
Gagnon, Augustin	Cadot	Rimouski	100	9 février 1882	37	59	934
Goudreau, Marcel	"	"	100	19 juin 1884	37	135	934
			100	10 décembre 1887	37	49	935

Gaudreau, Marcel	"	"	66⅔	16 août	"		7	224	932
Gauvreau, Pierre François	"	"	100	29 novembre	"		7	238	932
Gauvreau, Joseph Octave	"	"	100	17 janvier	1876		20	150	943
Gagnon, François	"	"	100	17 février	1877		20	177	933
			83	18 novembre	1881		37	50	934

Gagnon, Augustin	Cadot	Rimouski	100	9 février	1882		37	59	934
Goudreau, Marcel	"	"	100	19 juin	1884		37	135	934
Guimond, Zéphirin	"	"	100	10 décembre	1887		37	49	935
Gagnon, Pascal	"	"	61	27 mars	1889		53	149	935
Gagné, Charles	"	"	10	8 mai	"		56	166	935
			191	8 "	"		53	54	935
Gagné, François	Cherbourg	"	50	23 juin	1865	KK Grants		212	936
Gauthier, Damase	"	"	54	24 "	"	" "		108	937
Gauthier, Joseph	"	"	67	13 octobre	1871		7	183	937
Gauthier, Denis	"	"	56	27 février	1872		7	203	937
Gagnon, Alphonse	Fleuriau	"	36	5 "	1868		2	13	938
Gagné, dit Belavance, Octave	"	"	92a. 2r.	11 "	"		2	23	939
Gagné dit Belavance, Ls	"	"	73a. 2r.	10 mars	"		7	9	939
Gauvin, Noël	"	"	100	23 septembre	1873		20	28	939
Gagné, Luc	"	"	69	25 "	"		20	35	939
Gagné dit Belavance, Ls	"	"	55	25 novembre	1873		20	51	940
Gaudreau, Cyprien	"	"	50	23 septembre	1874		20	83	940
Gauthier, Joseph	"	"	103	1 juin	1875		20	122	940
Gauvin, Noël	"	"	100	4 janvier	1876		20	144	940
Gauthier, Jean, fils	"	"	86	14 avril	1880		20	293	940
Gaudreau, Israël	"	"	84	2 février	1887		37	331	941
Gauthier, Ambroise, fils	"	"	45	12 août	"		37	362	941
Gagnon, Joseph, les rep lég. de	"	"	100	6 "	1888		53	23	941
Guernessey, Howard, Manufacturing Co la	Lepage	"	83	15 juin	1886		47	143	942
			100	14 "	"		2	83	942
Gendron, Calixte	McNider	"	25	20 décembre	1847	T Sales		248	943
Gendron, Joseph, fils de Calixte	"	"	28	17 mai	1848	" "		355	943
Gagnon, Eloi	"	"	50	22 juillet	1863	AB "		238	943
Gagné, Olivier	"	"	150	13 janvier	1869		9	150	943
Gagnon, Edouard	"	"	100	31 octobre	1871		16	104	944
Gendron, Octave	"	"	50	27 février	1872		16	212	944
Gallant, Joseph	"	"	33⅓	24 octobre	1874		23	230	944
Gagnon, Joseph	"	"	45	8 mai	1876		26	17	945
Guay, François	"	"	140	1 septembre	1880		36	190	945
Gagné Olivier	"	"	200	10 "	1881		38	12	945
Gendron, Ferdinand	"	"	45	8 juin	1884		43	90	945
Gagné, Célestin	"	"	96½	12 janvier	1888		52	170	946
Gagné, Jacob	Macpès	"	50	29 septembre	1890		60	241	947
Gauvreau, P. L., époux de dame Marie Célina Têtu	"	"	163	24 mars	1883		38	87	947
Gauvreau, les héritiers de	Matane	"	2475	24 janvier	1839	F Grants		79	948
Gagué dit Bellavance, C	"	"	66⅔	20 septembre	1876		26	83	948
Gendron, Pierre	Neigette	"	100	20 août	1884		43	160	950
Gosselin, Honoré	Romieu	"	61	30 juin	1865	KK "		222	951
Gagné, Joseph	"	"	57	14 août	"	" "		248	951
Gagnon, Herménégilde	St-Denis	"	50	9 juillet	1884		43	137	952
Girard, Jean	Tessier	"	59a. 2r.	6 février	1879		28	216	952
Gauthier, François	"	"	100	10 décembre	1889		58	245	953
Gauthier, Edouard	"	"	100	10 "	"		58	244	953

Noms des concessionnaires	Cantons	Comtés	Acres	Date des lettres-patentes	Enregistré — Lettre	Enregistré — Date	Page de la liste imprimée
Gauthier, Pierre	Albert	Saguenay	25	13 novembre 1885	46	209	954
Gravel, William	"	"	87	10 janvier 1889	55	224	954
Gravel, Pamphile	"	"	89	11 " "	55	225	954
Gauthier, Joseph	"	"	91	19 septembre "	58	123	954
Gauthier, Jean	"	"	198	19 " "	58	122	954
Gauthier, Louis	"	"	219	19 " "	58	121	954
Gauthier, Jean, alias Johnny	"	"	96	5 février 1884	39	249	954
Girard, Dénéri	Bergeronnes	"	80	15 janvier 1879	28	206	955
Gauvreau, Jules, et Edouard Rémillard	Betsiamites	"	346	20 novembre 1867	1	83	955
Gauvreau, Louis Narcisee	"	"	245	19 " "	1	80	955
Garneau, Pierre	Duval	"	384	9 juillet 1872	18	103	956
Gagnon, Philias	Iberville	"	100	10 janvier 1883	37	89	957
			35	11 " "	30	252	957
Gauvin, Antoine	Ely	Shefford	250	7 septembre 1838	S Grants	413	967
Guy, Lewis	"	"	585	7 " "	" "	415	967
Girouard, André	"	"	100	20 mars "	T "	197	967
Guy, Louis	"	"	188	10 décembre "	" "	351	967
Gariépy, Joseph	"	"	200	29 mars 1845	X "	355	968
Gorrie, Alexander	"	"	100	6 octobre 1853	I Sales	91	968
Gravel, Joseph	"	"	50	11 décembre 1868	9	137	968
Gravel, Augustin	"	"	100	15 " "	9	141	969
Girard, Michel	"	"	150	30 avril 1874	23	100	969
Grant, sir William	Granby	"	500	8 janvier 1803	B Grants	1	970
Grant, William	"	"	500	8 " "	" "	1	971
Grant, Charles, vve de	"	"	300	8 " "	" "	1	971
Gale, Benjamin, vve de	"	"	200	8 " "	" "	1	671
Grasse, Edward, vve de	"	"	400	8 " "	" "	1	971
Griggs, Simon	"	"	100	6 mars 1828	G "	341	973
Griggs, Jared	"	"	100	6 " "	" "	341	973
Guerout, Louis	"	"	190	12 décembre 1837	B Sales	169	974
Grant, Charles, vve de	Milton	"	400	29 janvier 1803	B Grants	31	977
Gale, Benjamin, vve de	"	"	200	29 " "	" "	31	977
Gillespie, Charles	"	"	100	4 " 1861	T Sales	168	980
Gilleneaul, Nicolas	"	"	40	28 décembre "	V "	171	980
Guyon, Pierre H	"	"	100	31 octobre 1863	AC "	202	980
			50	21 août 1866	AN "	39	981
Gauthier, Bazile	"	"	60	30 janvier 1869	9	168	981
Gaboury, Révd J	"	"	200	27 avril 1887	49	188	981
Genevay, Lewis	Roxton	"	2300	8 janvier 1803	A Grants	499	982
Grant David A	Roxton	Saguenay	3000	8 janvier 1803	A Grants	499	982
		"	100	12 novembre 1833	N "	301	983

Gauthier, Bazile	"	"	100	31 octobre	1803	AC "	202	980
Gauthier, Bazile	"	"	50	21 août	1866	AN "	39	981
Gaboury, Révd J	"	"	60	30 janvier	1869	9	108	981
Genevay, Lewis	Roxton	"	200	27 avril	1887	49	188	981
			2300	8 janvier	1803	A Grants	499	982
Grant David A	Roxton	Saguenay	3000	8 janvier	1803	A Grants	499	982
Gass, John Henry, jnr	"	"	100	12 novembre	1833	N "	301	983
Griggs, Simon	Shefford	"	1200	10 février	1801	A "	216	986
Graves, Edward	"	"	200	10 "	"	" "	216	9-7
Garrett, George	"	"	600	17 mars	1835	A Sales	203	988
Geer, Lilas	"	"	91a 1r.30p	2 janvier	1838	B "	193	988
Geer, Gustus	"	"	100	8 décembre	1841	C "	361	988
Gore, Stephen, et E. Jaquish	"	"	258	8 mars	1847	F "	46	989
Geer, Samuel	"	"	179a 1r.25p	23 octobre	"	L Sp Grants	173	989
Geer, Gustus	"	"	200	11 "	1848	G Grants	23	989
Geer, Silas	"	"	81,3,8,	9 janvier	1855	K Sales	91	989
			91½	18 "	1864	AD "	120	990
Gervais, Moses	"	"	48a.3r.6½p	20 mars	1865	AH "	194	990
Glidden, Henry	"	"	97	14 juillet	1866	AN "	24	990
Gervais, Isaac	"	"	100	9 "	1868	6	193	991
George, Télesphore	"	"	60a.1r	31 décembre	1873	23	38	991
Gervais, Moses	"	"	44	25 février	1880	36	110	991
Glenzen, Joseph	Stukely	"	800	3 novembre	1800	A Grants	196	992
Giroux, Christophe	"	"	100	14 décembre	1826	R "	217	994
Godard, Silas	"	"	200	2 janvier	1838	B Sales	119	994
Godère, Abraham	"	"	100	14 "	1864	AD "	103	995
Gigon, Calixte S., et les représentants du feu docteur Louis Davignon	"	"	100	22 mars	1859	Q "	31	995
Green, James	Barford	Stanstead	1200	15 avril	1802	A Grant	326	1006
Green, Maria	"	"	1200	15 "	"	" "	326	1006
Green, William	"	"	1200	15 "	"	" "	326	1006
Green, Dorothea	"	"	1200	15 "	"	" "	326	1006
Green, Eliza Maria	"	"	1200	15 "	"	" "	326	1006
Gay, Isaac	"	"	600	15 "	"	" "	326	1007
Green, Daniel	Hatley	"	200	25 mars	1803	B "	80	1014
Gunning, Richard	"	"	100	15 juin	1847	F Sales	93	1018
Gardner, Cephas	"	"	82	29 juillet	1851	Z Grants	139	1018
Griffin, Moses	"	"	84a 3r.23p	2 octobre	1858	P Sales	152	1018
Gorden, Isaac	"	"	25	29 septembre	1866	AN "	163	1019
Gilbert, Francis D., et Levi E. Parker	"	"	100	27 octobre	1868	8	193	1019
Gage, John S	"	"	47a 2r.19p	31 mars	1877	27	117	1019
Geer, Chester	Magog	"	50	5 mai	1851	G Sales	251	1020
Goyette, Jean-Bte	"	"	50	20 septembre	1866	AN "	201	1020
Grant, Benoni	Stanstead	"	1200	27 "	1800	A Grants	182	1021
Gilman, John	"	"	210	15 "	1836	" Sales	479	1024
			200	9 mai	1837	B "	105	1024
Gustin, Josiah	"	"	121	14 avril	1849	G "	70	1025
Gilman, John	"	"	125	31 juillet	1856	O "	4	1026
Gustin, Levi	"	"	49a.3r.11p	9 mars	1871	15	42	1027
Gustin, Josiah	"	"	100	23 octobre	1878	29	147	1028
Grant, Sucton	Caxton	Saint-Maurice	1508	22 janvier	1839	I Sp.Grants.	598	
							ou616	1029
Griffin, Gerald	"	"	104	22 juillet	1840	U "	245	1030
Grant, John	"	"	104	22 "	"	" "	249	1030

Noms des concessionnaires	Cantons	Comtés	Acres	Date des lettres-patentes	Enregistré — Lettre	Enregistré — Page	Page de la liste imprimée
Grant, David, les rep. de	Caxton	Saint-Maurice	520	22 juillet 1840	U Grants	251	1030
Garant, Louis	"	"	104	13 novembre 1866	AO Sales	28	1030
Garant, Louis, et Garant, Fabien	"	"	104	13 " "	" "	29	1030
Gagnon, Louis	"	"	104	18 juin 1868	6	134	1030
Gélinas, Sévère	"	"	52	18 " "	6	135	1031
Goulet, Hilaire	"	"	104	11 juillet 1870	13	25	1031
Giguère, Jos., et Raphaël Bourassa	"	"	104	31 octobre 1883	39	137	1031
Gélinas, Edouard	Aug. de Caxton.	"	75	8 février 1861	T Sales	244	1032
Gauthier, Jean-Bte	"	"	120	23 janvier 1866	AL "	39	1032
Grenier, Jean	"	"	75	13 novembre "	AO "	33	1032
Gélinas, Régis	"	"	75	17 " "	" "	42	1032
Gélinas, Joseph	"	"	37½	30 avril 1868	6	26	1033
Gélinas, Louis, et Gélinas, Thomas	"	"	75	20 " "	6	29	1033
Gélinas, Louis (mineur)	"	"	37½	20 " "	6	31	1033
Garceau, F., H. Bourassa et I. Lesieur	"	"	71	28 " "	6	35	1033
Gélinas, Isaac	"	"	67	29 " "	6	37	1033
Garceau, François	"	"	30½	29 " "	6	39	1033
Gélinas, Antoine	"	"	37½	29 " "	6	40	1033
Gélinas, Thomas	"	"	37½	30 " "	6	42	1033
Gignac, vve Olivier	"	"	37½	6 mai "	6	46	1033
Gélinas, Thomas	"	"	37½	6 " "	6	47	1033
Gignac, François	"	"	37½	6 " "	6	48	1033
Gagnon, Louis, et J. Désaulniers	"	"	75	7 " "	6	55	1033
Gélinas, Théodore	"	"	34½	9 " "	6	64	1033
Grenier, Adolphe	"	"	75	3 juin "	6	101	1033
Gélinas, Luc, et Toussaint Boisvert	"	"	67	10 " "	6	114	1034
Giguère, Pierre	"	"	34	22 " "	6	146	1034
Garceau, Augustin	"	"	13½	22 " "	6	148	1034
Gélinas, Evariste	"	"	34½	24 " "	6	151	1034
Gélinas, Théodore, et autres	"	"	22	25 " "	6	159	1034
Gignac, Aug., Ant. Lamothe et O. Langlois	"	"	109½	4 juillet "	6	198	1034
Gélinas, Théodore / Grenier, Antoine, et I. Bellemare	"	"	60	8 avril 1869	9	242	1035
Greive, Edouard, les rep. lég. de feu	Shawinigan	"	565	16 juin 1849	G Sales	101	1035
Gélinas, Justin	"	"	100	24 janvier 1860	S "	94	1035
Gélinas, Thomas	"	"	50	25 " "	" "	95	1035
Gélinas, Luc	"	"	100	25 " "	" "	96	1035
Gélinas, Louis G.	"	"	100	25 " "	" "	97	1035
Gélinas, Louis, jnr	"	"	50	25 " "	" "	100	1035
Gélinas, Calixte	Shewinigan.	Saint-Maurice	100	26 janvier 1860	S Sales	102	1035

Gélinas, Louis G.	"	"	100	25	"	"	"	"	96	1035
Gélinas, Louis, jur	"	"	50	25	"	"	"	"	100	1035
Gélinas, Calixte	Shewinigan.	Saint-Maurice	100	26 janvier	1860	S Sales			102	1035
Gélinas, Sévère	"	"	66⅔	27 septembre	"	"	"		106	1035
Gélinas, Joseph	"	"	66⅔	27 "	"	"	"		107	1037
Gélinas, Pierre Etienne	"	"	50	29 "	"	"	"		111	1035
Gélinas, Thomas	"	"	100	1 "	"	"	"		113	1035
Garceau, Thomas	"	"	50	1 "	"	"	"		117	1035
Gélinas, Joseph	"	"	61½	20 "	"	T	"		22	1036
Gélinas, Elie	"	"	61½	20 "	"	"	"		24	1036
Gélinas, Pierre	"	"	100	16 janvier	1861	"	"		193	1036
Gélinas, Joseph	"	"	50	18 "	"	"	"		201	1036
Gagnon, Antoine	"	"	50	18 "	"	"	"		204	1036
Gélinas, Justin	"	"	50	19 "	"	"	"		208	1036
Gélinas, Raphaël	"	"	50	21 "	"	"	"		213	1036
Gélinas, Luc	"	"	50	21 "	"	"	"		215	1036
Gélinas, Jean-Baptiste	"	"	50	22 "	"	"	"		221	1037
Gélinas, Pierre	"	"	61½	23 "	"	"	"		224	1037
Gélinas, Thomas jr	"	"	61½	23 "	"	"	"		225	1037
Gélinas, Louis	"	"	50	27 septembre	"	V	"		5	1037
Gélinas, Joseph, fils d'Edouard	"	"	50	27 "	"	"	"		8	1037
Gélinas, Joseph, fils de Charles	"	"	50	27 "	"	"	"		9	1037
Gélinas, Calixte, jr	"	"	50	27 "	"	"	"		10	1037
Gingras, Louis, L. S. Caron et R. Beauchemin	"	"	100	27 "	"	"	"		11	1037
Gélinas, Régis, fils de Joseph	"	"	100	27 "	"	"	"		13	1037
Gélinas, Antoine	"	"	100	17 janvier	1863	AA	"		104	1037
Gignac, Paul	"	"	50	13 mars	"	"	"		197	1037
Gingras, Louis	"	"	163, 1, 13	13 juillet	"	AB	"		224	1038
Gélinas, Pierre, fils de Pierre	"	"	100	9 mai	1864	AE	"		208	1038
Gélinas, Charles	"	"	50	10 janvier	1866	AK	"		204	1039
Gélinas, Alexis, et Gélinas, Jean-Bte	"	"	100	16 mai	1864	AE	"		229	1038
Gingras, Louis	"	"	50	18 janvier	1866	AL	"		27	1039
Gélinas, Calixte	"	"	50	18 mai	1867	AP	"		98	1039
Girard, Pierre, fils	"	"	37	21 juin	"	"	"		169	1039
Gélinas, Antoine	"	"	100	5 janvier	"			3	3	1039
Gerbeau, Elie	"	"	100	2 juin	"			6	97	1040
Gélinas, Abraham	"	"	100	24 "	"			6	153	1040
Gélinas, Hilaire	"	"	100	26 "	"			6	161	1040
Gélinas, Jean-Baptiste	"	"	123	6 mars	1877			26	152	1040
Grand Trunk Railway of Canada, la Cie. du	Trois-Rivières	Trois-Rivière	10000 p. a	26 juin	1867	M Grants			504	1042
Gagnon, Martial	Bégon	Témiscouata	150	5 mars	1874			23	67	1044
Gagnon, Louis	"	"	25	15 avril	1880			56	107	1045
Gagnon, Remi	"	"	5	7 mars	1885			46	25	1045
Gagnon, George	Demers Viger	"	100 100	10 octobre 30 avril	1882 1866			37	7	1046
Gagnon, Olivier	"	"	100	22 janvier	1872	AN Sales		16	88 169	1048 1049
Gagnon, Joseph	"	"	50	15 avril	1878			28	4	1049
Gagnon, Olivier	"	"	60	29 octobre	1881			32	195	1050
Gagnon, Elie	"	"	100	21 août 10 septembre	1884 1885			43 46	171 126	1050 1050

Noms des concessionnaires	Cantons	Comtés	Acres	Date des lettres-patentes	Enregistré Lettre	Enregistré Page	Page de la liste imprimée
Gagnon, Joseph, et Alex. Beaulieu	Viger	St-Maurice	100	12 décembre 1869		58 252	1051
Guay, Théodose, et Guay, Joseph, fils	"	"	100	26 mai 1890		60 67	1051
Gagnon, Edouard	Whitworth	"	100	13 mars 1848	F Sales	310	1052
Grenier, Rév. Jean-B.	"	"	700	13 " 1848	" "	315	1052
Gendron, Noe, et François Lévesque	"	"	100	24 juin "	" "	374	1052
Gendron, Frs, sr., et Gendron, Frs., jr.	"	"	100	24 " "	" "	375	1052
Grenier, Rév. Jean-B., Frs. Talbot, F. Lévesque et Am. Dionne	"	"	100	11 octobre "	G "	32	1052
Grenier, Rév. Jacques Benjamin	"	"	100	11 " "	" "	24	1052
Guérette, Théodore	"	"	61	14 avril 1870	7	122	1054
Guérette, Louis, et Hilaire Beaulieu	"	"	100	5 mai 1880	36	140	1055
Gagnon, Joseph	"	"	59	16 août 1883	38	201	1055
Gamache, Pierre	"	"	100	20 septembre "	38	258½	1055
Gagnon, Joseph	"	"	50	20 " "	38	274	1056
Gendron, Xavier, fils de François	"	"	50	21 " "	38	279	1056
Grenier, Ferdinand	"	"	56	21 " "	38	281	1056
Gamache, Clovis	"	"	50	21 " "	38	286	1056
Grenier, Frédéric	"	"	43a 2r	21 " "	38	287	1056
Gagnon, Emile	"	"	25	24 " "	38	295	1056
Gamache, Amédée	"	"	25	24 " "	39	20	1056
Gagnon, Emile	"	"	25	13 octobre "	39	73	1057
Gagné, Abraham	"	"	100	21 août 1884	43	168	1058
Gagnon, Edouard, les rep. lég. de	"	"	100	18 novembre "	45	8	1058
			100	30 octobre "	43	276	1058
Gaudry, Charles Isaïe, les rep. lég. de	"	"	61	26 mars 1887	37	336	1059
Grant, Didier, et Joseph Fournier	"	"	78	27 " 1889	56	71	1059
Guerret, Théodore	"	"	60½	24 avril "	56	125	1059
Gamache, Clovis	"	"	50	24 " "	56	122	1059
Guerret, François	"	"	61	27 janvier 1890	59	107	1060
Gobin, Amable	Abercromby	Terrebonne	97	14 mars 1845	E Sales	75	1061
Gorcie, Alexandre	"	"	169	7 décembre 1846	" "	358	1061
Gravelle, Pierre	"	"	101	17 février 1847	Y G	275	1062
Goyer, Toussaint	"	"	101	17 " "	"	283	1062
Giroux, Jean-Bte	"	"	100	12 novembre 1852	A A	156	1062
Goyer, Théodule	"	"	67	31 mars 1871	13	190	1063
Goyette, Belle Marguerite	"	"	50	18 octobre 1878	28	136	1063
Gélinas, dame Emana, ép. de Ed. Fauteux	"	"	66⅔	26 août 1882	38	37	1063

Gagné, Adolphe ..... Abercromby ..... Terrebonne ..... 96 + 13 décembre 1889 ..... 58 + 264 1063

Goyer, Théodule	"	"	"	67	31 mars	1871		13	130	1063	
Goyette, Belle Marguerite	"	"	"	50	18 octobre	1878		28	136	1063	
Gélinas, dame Emana, ép. de Ed. Fauteux	"	"	"	66⅔	26 août	1882		38	37	1063	
Gagné, Adolphe	Abercromby	Terrebonne		96	13 décembre	1889		58	264	1063	
Geoffke, Marie-Anne, vve de Jos. Marlioux	Beresford	"		100	16 février	1852	H Sales		143	1063	
Guindon, André	"	"		200	7 mai	1862	W "		147	1063	
Guindon, Augustin	"	"		100	17 septembre	1863	AC "		93	1063	
Gojon, Antoine	"	"		50	1 mars	1881		13	134	1063	
Gocton, Amable	"	"		50	15 novembre	"		16	142	1064	
Giroux, Joseph, les rep. légataire	"	"		100	5 mai	1883		43	45	1064	
Giroux, Médasippe	"	"		92	2 septembre	1886		48	245	1064	
Giroux, Ménésippe	"	"		169	31 octobre	1888		55	149	1065	
Gravel P., époux de dame M. L. L. Leblanc	Kilkenny	"		90	14 septembre	1877		26	263	1066	
Giroux, Victor	"	"		100	14 avril	1880		36	145	1066	
Giroux, François	Morin	"		100	7 mai	1863	AB "		31	1066	
Giroux, Joseph, jr	"	"		160	7 "	"	" "		37	1066	
Gagnon, Louis	"	"		92	5 avril	1871		13	205	1067	
Guetier, Jérémie	"	"		200	22 "	1872		18	35	1067	
Guetier, François, les rep. de	"	"		100	22 "	"		18	36	1067	
Gauthier, Jean-Bte	Wexford	"		200	1 juin	1871		16	12	1069	
Gauthier, Jérémie	"	"		50	22 avril	1872		18	37	1069	
Gauvreau, Ls. Camille, par sa veuve, dame Adèle Lauzon	Morin	"		100	10 juin	1881		32	97	1068	
Groulx, Michel	"	"		100	1 septembre	"		32	150	1068	
Gagnon, Louis	"	"		150	31 janvier	"		30	29	1068	
Goulet, Joseph	Wexford	"		141	12 décembre	1887		52	126	1070	
Gibaut, Ferdinand	Wolfe	"		105	26 mars	"		49	155	1071	
Graw, Nicholas	Newton	Vaudreuil		1045	6 "	1805	B Grants		327	1071	
Green, Reuben	Drolsweil	Wolfe		100	31 octobre	1822	E "		260	1074	
Green, James	"	"		800	20 mars	1834	N "		43	1075	
Gavon, Simon	"	"		100	25 février	1835	O "		445	1075	
Gavon, Edouard	"	"		100	27 "	1836	B Sales		69	1075	
Gavin, Charles Wilds	"	"		150	10 mars	1865	AH "		139	1077	
Gorman, Hugh	"	"		50	24 septembre	1866	AL "		122	1077	
Gilbert, Léonard	"	"		100	16 mars	1875		24	51	1077	
Gilbert, Louis	"	"		100	30 janvier	1878		27	224	1077	
Gilbert, Lovell	"	"		100	12 juin	1888		55	24	1078	
Gascock, Frank W. J	"	"		100	19 octobre	"		52	256	1078	
Govette, Zotique	Village de Disraeli	"		3r. 37p.	5 septembre	1882		38	41	1078	
Girard, Louis	"	"		3r. 20p.	24 mars	1890		59	240	1079	
Gigère, Jean F.-X.	Garthby	"		50	15 octobre	1858	GG Grants		170	1079	
Giguère, Léon	"	"		50	15 "	"	" "		172	1079	
Gagné, Ferdinand	"	"		50	25 juin	1863	JJ "		170	1079	
Gigère, Jean François-Xavier	"	"		50	25 janvier	1866	AL Sales		45	1079	
Grenier, David	"	"		50	5 juin	1869		7	192	1079	
Grenier, Onésime	"	"		50	27 août	"		7	111	1079	
Groscau, François-Xavier	"	"		50	26 "	1880		36	178	1080	
Groscau, Joseph, les rep. lég. de	"	"		50	30 juin	1883		38	167	1080	
Gagné, Dosithée	"	"		100	1 septembre	"		43	206	1081	
Garon, François	"	"		296	26 juillet	1886		48	210	1081	
Gagné, Amédée	"	"		100	15 mai	1889		56	127	1081	
Goulet, André	"	"		100	15 août	"		58	96	1081	

Noms des concessionnaires	Cantons	Comtés	Acres	Date des lettres-patentes		Enregistré		Page de la liste imprimée
						Lettre	Page	
Grenier, Eugène	Garthby	Wolfe	50	2 avril	1890	53	135	1082
Greig, Elizabeth	Ham	"	400	29 juillet	1807	C Grants	161	1082
Guertin, Louis	"	"	34	14 "	1863	AB Sales	226	1082
Gagnon, Benjamin	"	"	196	21 "	"	" "	236	1082
Guénard, Thomas	"	"	2	24 décembre	"	AD "	37	1083
Guertin, Louis	"	"	66	24 février	1864	" "	214	1083
Gagnon, Ignace George	"	"	186	7 avril	1886	AM "	76	1083
Gaudet, Octave	"	"	103	20 "	1870	11	209	1083
			102	1 juin	1872	18	75	1033
Groleau, Charles	"	"	103	3 janvier	1889	55	194	1084
Gauthier, Jean-Bte	"	"	55½	29 avril	"	56	141	1084
Gavin, Alfred	Ham-Sud	"	50	25 octobre	1854	AA Grants	268	1084
Goodenough, George	"	"	50	25 "	"	" "	277	1084
Goddard, William	"	"	50	20 novembre	"	" "	281	1084
			72	28 "	"	K Sales	2	1084
Germain, Augustin	"	"	50	2 mars	1861	JJ Grants	20	1085
Goodenough, George	"	"	50	11 avril	1855	BB "	71	1084
			50	24 "	"	" "	73	1084
Gireux, Pierre	"	"	46	30 novembre	1863	JJ "	249	1085
Goodhue, James, et Garneau, Joseph, et 9 autres	"	"	100	27 septembre	1864	AG Sales	70	1086
Goddard, William	"	"	98	9 mai	1863	AI "	76	1086
Germain, Joseph	"	"	50	4 juin	1868	7	19	1086
			24	7 juillet	"	6	220	1086
Goddard, Samuel	"	"	35	11 juin	1869	2	30	1086
Goodenough, Fred. Geo	"	"	100	19 septembre	1870	14	143	1086
Garneau, Bernard, et 10 autres	"	"	100	27 "	1864	A G Sales	70	1086
Goddard, William	"	"	100	23 décembre	1874	22	291	1087
Guay, Thomas, les rep. lég. de	"	"	101	3 janvier	1889	55	212	1087
Groleau, Charles	"	"	50	13 mars	"	56	45	1087
Godbout, Jacques	St-Camille	"	50	16 décembre	1863	K K Grants	31	1087
Geoffroy, Augustin	"	"	50	17 "	"	"	45	10-8
Gauthier, Jean-Baptiste	"	"	50	17 "	"	"	53	1088
Gauthier, Ignace	"	"	50	17 "	"	"	54	1088
Genest dit Labore, Moïse	"	"	50	16 "	"	"	41	1088
Grégoire, Marie, veuve de Gervais, Charles	"	"	50	3 juillet	1873	21	146	1089
Geoffroy Onézime	"	"	50	14 février	1874	23	55	1089
Godbout, William	"	"	75	12 octobre	"	23	218	1089

Gervais, Charles									
Geoffroy, Onézime	"	"	50	14 février	1874	23	55	1089
Godbout, William	"	"	75	12 octobre	"	23	218	1089

Geoffroy, Onézime	St-Camile	Wolfe	46a 2r.20p.	20 février	1876	25	278	1089
Godin, Dominique, les rep. lég. de	"	"	150	28 avril	1879	28	271	1089
Godbout, Zéphirin	"	"	75	14 juin	1881	32	105	1089
Godbout, Jean-Baptiste	"	"	50	30 septembre	"	32	180	1089
Geoffroy, Octave	"	"	107	3 mars	1890	59	188	1090
Garneau, Bernard	Stratford	"	50	26 juillet	1858	GG Grants	128	1091
			50	4 juin	1868	7	22	1091
Gagnon, Joseph	"	"	50	16 août	1870	7	135	1091
Gauthier, Isidore	"	"	50	2 novembre	"	7	142	1091
Gauthier, Daniel	"	"	100	14 juin	1872	18	88	1091
Gagnon, Adolphe	"	"	50	24 février	1873	20	7	1091
			103	17 décembre	1879	36	82	1092
Grenier, Louis, les rep. lég. de	"	"	50	9 janvier	1882	37	55	1092
Guay, Joseph	"	"	50	6 décembre	1883	39	173	1092
Gosselin, Cyrille	"	"	187	11 novembre	1884	43	274	1092
Gagnon, Charles	"	"	63	15 avril	1885	45	344	1092
Gauthier, Damase	"	"	50	2 juin	1887	37	356	1093
Gauthier, Edmond	"	"	50	10 août	1889	58	77	1093
Grenier, David	Village St-Olivier	"	0a. 2r. 0p.	3 mai	1880	36	152	1095
Groleau, Onésime	"	"	½	14 octobre	1887	50	74	1095
Gugy, Louis	Weedon	"	1200	28 février	1822	E Grants	211	1095
Gagnon, Augustin	"	"	1200	28 "	"	" "	211	1095
Germain dit Magay, Joseph	"	"	1200	28 "	"	" "	211	1095
Gugy, E. C. A	"	"	500	14 juin	1823	" "	458	1096
Goddu, T. H	"	"	500	7 octobre	1836	R "	145	1096
Garland, Nathaniel	"	"	100	17 décembre	1841	W "	125	1097
Galarneau, Paul Médor	"	"	200	28 avril	1864	AE Sales	166	1097
Gauthier, Joseph	"	"	100	2 mai	"	" "	179	1097
			130	1 février	1866	AK "	208	1097
Gauthier, Charles	"	"	100	2 "	1869	9	176	1097
Gauthier, Joseph, sr	"	"	100	17 "	1872	16	197	1097
Gagné, Louis, jr	"	"	96	23 juillet	"	18	114	1098
Gauthier, François-X	"	"	100	2 février	1873	21	29	1098
Gauthier, Joseph	"	"	50	13 juin	"	21	131	1098
Gagné, Hubert	"	"	42a.2r.	21 février	1876	25	267	1098
Gaul, Luke	"	"	1200	14 août	1802	A Grants	414	1099
Gaul, William	"	"	1200	14 "	"	" "	414	1099
Gallagher, John	Wolfestown	"	50	27 novembre	1863	JJ "	241	1101
Gallagher, Denis, les rep. lég. de feu	"	"	50	27 "	"	" "	242	1101
Gallagher, Henry	"	"	50	27 "	"	" "	243	1101
Gallagher, François, les rep lég. de feu	"	"	50	27 "	"	" Grants	244	1101
Guertin, Louis	"	"	200	14 juillet	"	AB Sales	227	1101
Gouin, François	"	"	160	26 mai	1871	16	2	1102
Goum, François-Xavier	"	"	100	20 août	1872	18	134	1102
Gagnon, Barthélemi	"	"	100	26 janvier	1875	25	13	1102
Guimond, Honoré	"	"	100	16 juillet	"	25	142	1102
Goulet, Joseph	"	"	100	26 avril	1877	26	202	1102
Grégoire, Thomas	"	"	44 a. 2 r.	16 juillet	1883	38	178	1102

INDEX ALPHABÉTIQUE—Suite

Noms des concessionnaires	Cantons	Comtés	Acres	Date des lettres-patentes	Enregistré: Lettre	Enregistré: Page	Page de la liste imprimée
Gray, William	Welfestown	Wolfe	{400	22 septembre 1881	31	12	1102
			{100	6 décembre 1883	33	212	1103
Gosselin, Luc	"	"	50	2 novembre 1885	46	197	1103
Gouin, F.-X	"	"	50	1 avril 1886	48	74	1103
Garneau, Louis	"	"	60	30 " "	48	93	1103
Goulet, Charles	"	"	100	28 mai "	48	120	1103
Garneau, Louis	"	"	44 a. 2 r.	24 mars 1887	49	106	1103
Gosselin, Luc	"	"	50	12 août 1890	60	175	1103
Goudreau, Alexis	Wotton	"	50	5 décembre 1857	GG Grants	10	1104
Gervais, Basile	"	"	50	7 " "	" "	19	1105
Gervais, Néré	"	"	50	7 " "	" "	29	1105
Gosselin, Joachim	"	"	50	9 " "	" "	38	1105
Gingras, Luc	"	"	50	9 " "	" "	39	1105
Grégoire, François	"	"	50	10 " "	" "	49	1105
Gaouette, Basile	"	"	50	10 " "	" "	50	1105
Gosselin, Joachim	"	"	50	10 " "	" "	51	1105
Godbout, Jean-Baptiste, jr	"	"	50	27 juillet 1858	" "	142	1106
Gervais, Clément	"	"	50	29 septembre 1859	HH "	16	1106
Gill, Alfred	"	"	50	10 février 1860	" "	63	1107
Genest dit Labarrre, Joseph	"	"	50	5 mars 1861	JJ "	22	1107
Geoffrion, Louis	"	"	50	3 mai "	U Sales	79	1107
Gosselin, Cyprien P	"	"	50	29 décembre 1862	A A Grants	61	1107
Gosselin, Séraphin	"	"	{50	29 " "	" "	62	1107
			{50	29 " "	JJ "	136	1107
Guimond, Antoine	"	"	87	21 juillet 1863	AB Sales	235	1107
Gauthier, Joseph, jr	"	"	50	1 décembre "	JJ Grants	259	1107
Gendreau, Maximin	"	"	50	9 " "	KK "	8	1108
Gendreau, Cyriac, sr	"	"	50	9 " "	" "	9	1108
Gendreau, Cyriac, fils	"	"	50	9 " "	" "	10	1108
Grenier, Joseph	"	"	50	9 " "	" "	14	1108
Gaumont, Jean-Bte	"	"	50	9 " "	" "	15	1108
Gaumont, Louis	"	"	50	9 " "	" "	26	1109
Gouin, Calixte	"	"	50	2 septembre 1864	" "	104	1109
Guimond, Charles	"	"	50	3 janvier 1865	" "	153	1109
Gendron, Hyacinthe	"	"	85	27 mai 1871	16	3	1110
Guertin, Joseph	"	"	83	26 août 1874	23	193	1110
Grégoire, François	"	"	50	11 septembre 1878	28	112	1110
Gendron, Hyacinthe	"	"	81	17 mars 1879	28	243	1111
Gendron, Adolphe	"	"	80	10 juin "	36	6	1111

Grégoire, François	"	"	50	11 septembre	1878	28	112	1110
Gendron, Hyacinthe	"	"	81	17 mars	1879	28	243	1111
Gendron, Adolphe	"	"	80	10 juin	"	36	6	1111

Gendron, Joseph	Wotton	Wolfe	50	10 juin	1879	32	6	1111
Grégoire, François, fils	"	"	50	13 mai	1880	32	35	1111
Guertin, Jos., par sa vve., dame Julie Dupré	"	"	67	30 septembre	"	36	213	1111
Grégoire, Onésime	"	"	124a. 2r.	14 juin	1881	32	104	1111
Grégoire, François	"	"	50	18 "	1883	38	165	1111
Grégoire, Onésime	"	"	83	27 avril	1887	49	190	1112
Gervais, Clément	"	"	50	27 "	1888	52	274	1112
Goulet, Sinaï	"	"	83	9 mars	1889	56	16	1113
Gosselin, Cyprien	"	"	74	30 juillet	"	58	66	1113
Gosselin, Rév. Antoine, et autres, maintenant incorporés sous le nom de " la Compagnie du quai de St-Jean	Ile d'Orl., par. St-Jean	Montmorency	53,690 pa 20,590 p.a	8 août 8 "	1860 "	26e Com. M Sp.Grants	314 193	668 668

H

Haney, James	Arundel	Argenteuil	100	8 octobre	1877	27	181	21
Hilsden, William	"	"	108	25 juin	1879	35	12	21
Hairshaw, James	Chatham	"	93	1 septembre	1884	42	12	22
Holmes, Elizah	"	"	100	5 décembre	1835	Q Grants	290	25
Hammon Nathaniel	"	"	100	5 "	"	" "	288	25
How, John	"	"	100	3 février	1836	" "	388	25
Hamilton, James	"	"	200	2 mai	1837	R "	365	25
Harrington, Thomas	"	"	200	25 août	1838	B Sales	295	26
Heatly, James	"	"	100	19 septembre	"	S Grants	485	26
Hutchins, William	"	"	200	13 "	1865	AK "	56	27
Henry, James	"	"	100	4 mai	1876	24	266	27
Hutton, William	"	"	100	20 novembre	1859	G Sales	193	27
Hamilton, Robert et John	Salabery	"	50	25 juin	1880	34	40	28
Holmes, W. E., lég. de Sidney Bellingham	"	"	100	13 novembre	1865	AK Sales	94	28
Hunter, William	Gore	"	1272	8 février	1859	GG Grants	187	28
Henderson, William	"	"	100	28 octobre	1840	U "	357	30
Hesse, Jacob, snr	"	"	100	28 "	"	" "	349	30
Hicks, Hazlot	"	"	100	28 "	"	" "	321	30
Hess, Thomas, jnr	"	"	100	28 "	"	" "	343	30
Hamilton, James	"	"	100	14 décembre	"	W "	7	31
Hicks, Hazlet	"	"	100	26 septembre	1866	AN Sales	149	31
Hodge, John, les rep. lég. de	"	"	100	13 mars	1867	AO "	136	32
Hammond, Matthew	"	"	100	26 août	1878	29	32	33
Hammond, David	"	"	100	26 "	"	29	42	33
Hammond John	"	"	238	20 mars	1882	31	87	33
Hammond, John les rep. lég. de	"	"	100	15 "	1867	AO Sales	148	32
Hodge, Robert	"	"	100	26 août	1878	29	41	33
Hawkins, veuve de John	Grenville	"	150	27 avril	1882	31	106	33
Hambly, Alexander, et Donald McDonald	"	"	200	7 août	1865	AL Sales	191	40
			100	9 février	1881	35	193	42

Noms des concessionnaires	Cantons	Comtés	Acres	Date des lettres-patentes	Enregistré		Page de la liste imprimée
					Lettre	Page	
Hazleton, John	Grenville	Argenteuil	500	1 mai 1822	E Grants	226	34
			400	12 février "	" "	247	35
Hambly, Joseph	"	"	200	27 juillet 1824	G "	27	35
Hamilton, George	"	"	200	11 juin 1828	" "	400	35
Heatly, Henry	"	"	500	27 mars 1827	" "	229	35
Homer, Raphael	"	"	100	24 août 1832	N "	63	36
Hopper, George	"	"	22,200pds	20 juin 1836	K "	13	37
Hurley, John	"	"	100	13 février 1837	R "	273	37
Hamilton, Geo., et C A. Low	"	"	200	27 juillet 1838	B Sales	279	37
Higgins, Darby	"	"	100	7 novembre 1840	U Grants	381	38
Hastings, Bridget	"	"	100	30 juin 1849	G Sales	106	39
Hambly, John	"	"	55	23 " 1881	35	258	42
Hall, l'épouse de John	"	"	100	28 janvier 1885	42	102	43
Higginson, Andrew	"	"	37a. 2r	31 mars "	42	277	43
Harrisson, W., et W. Robertson	"	"	90	5 mai "	42	307	43
Hildreth, George, et Albert Gaudry, rep Charles	"	"	200	2 juin 1887	50	25	43
Hamilton, veuve George, et autres	"	"	400	8 décembre 1841	C Sales	349	38
House, Samuel	Augm. de Grenville	"	100	10 avril 1835	P Grants	167	44
Howes, Wm. H, les rep. lég. de	"	"	100	4 novembre 1868	8	214	45
Higginson, Thomas	"	"	57	11 " 1872	19	40	45
Higginson, Thomas S.	"	"	55	9 mars 1877	27	104	45
Harkness, Eleonor	Vil. mil. de Grenville	"	1a 2r 22p.	16 " 1846	E Sales	252	47
Hamilton, Geo., les rep. de, et C. A. Low	Harrington	"	700	23 septembre 1842	D "	323	48
			200	23 " "	D "	327	48
Hayne, Richard	"	"	1333½	21 mai 1845	E "	97	48
Hooppell, John	"	"	100	23 octobre 1847	Y Grants	387	48
Hethrington, Robert, les rep. lég. de	"	"	200	23 " "	" "	389	48
Hamilton, l'hon. John, et Robert	"	"	100	17 août 1864	A G Sales	8	49
Hutton, William	"	"	90	22 novembre 1882	31	205	50
			45	25 août 1883	33	74	50
Hutchins, Alexander	"	"	66	27 juillet 1866	47	165	51
Henry, Pierre, dit Langlois	Morin	"	70	13 décembre 1889	58	262	53
Hamilton, James	"	"	100	21 janvier 1885	42	95	53
Hamilton, George	"	"	100	21 " "	42	96	53
Hains, Barthely	Wentworth	"	1200	3 juin 1809	C Grants	338	53
Hutton, Samuel	"	"	100	2 mai 1837	R "	359	54
Hornslow, Thos	"	"	300	2 " "	" "	371	54
Hagan, Patrick	Arthabaska	Arthabaska	1200	30 septembre 1802	A "	471	57
Hébert, Jos. Théophile	Arthabaska	Arthabaska	100	21 septembre 1846	E Sales	338	57
Hamel, Antoine, et al	"	"	123	4 août 1868	6	232	59

Hormslow, Thos	"	"	100	2 mai	1837	R "		359	54
Hagan, Patrick	Arthabaska	Arthabaska	1200	30 septembre	1802	A "		471	57

Hébert, Jos. Théophile	Arthabaska	Arthabaska	100	21 septembre	1846	E Sales		338	57
Hamel, Antoine, et al	"	"	123	4 août	1868		6	232	59
Hamel, Joseph	"	"	50	10 juin	1870		13	5	59
Houde, Hubert	"	"	50	29 août	1871		16	70	59
Houle, Moïse	"	"	100	10 janvier	1882		32	288	60
Houle, Ezeric	"	"	112	23 juin	1883		55	43	60
Harbée, Dominique	Brandford	"	210	26 avril	1824	F Grants		386	62
Héon, Charles	"	"		20 novembre	1830	H "		369	
								ou 397	62
Héon, Louis	Blandford	"	62	20 "	"	" "		369	
								ou 397	62
Héon, Charles	"	"	70a 2r	12 mars	1874		23	70	62
			70a 2r	15 avril	"		23	85	62
Hoyt, Sanford	Stanfold	"	1200	8 juillet	1807	C Grants		142	79
Harrison, Richard M., et Hall, Geo Benson	"	"	400	11 mars	1839	B Sales		357	81
			400	11 "	"	" "		357	81
Hamel, Paul	"	"	100	6 janvier	1840	T Grants		395	81
Hay, George	"	"	100	8 octobre	1846	Y "		157	83
Harris, Elizabeth	Tingwick	"	200	23 janvier	1804	B "		194	86
Houle, Denis, et autres	Bulstrode	"	100	20 avril	1886		48	96	66
Houle, les rep. lég. de Jean-Bte	"	"	50	30 octobre	1889		58	204	66
Hodges, James	"	"	796	4 mai	1869		10	230	65
			1190a 2r. 5p.	11 "	"		10	236	65
Hamel, Augustin	"	"	50	16 septembre	1879		36	53	65
Hebert, Charles	"	"	66⅔	20 mai	1872		18	64	65
Hall, Geo. Benson	"	"	200	6 février	1854	J Sales		183	64
Headen, Pearce	Chester	"	1200	17 juillet	1802	A Grants		376	67
Hill, John, snr	"	"	400	11 avril	1805	B "		380	68
Hay, Alexandre	"	"	1200	11 "	"	" "		380	98
Hill, Anne	"	"	50	11 "	"	" "		380	68
Hill, Abigael	"	"	50	11 "	"	" "		380	68
Hill, Margarite	"	"	50	11 "	"	" "		380	68
Hill, John, jr	"	"	50	11 "	"	" "		380	68
Hill, Samuel	"	"	50	11 "	"	" "		380	68
Hill, William	"	"	50	11 "	"	" "		380	68
Hill, Elizabeth	"	"	50	11 "	"	" "		380	68
Heon, Joseph	Chester-Ouest	"	40	27 "	1874		23	98	73
Hall, Moses	Tingwick	"	400	23 juillet	1831	K Grants		132	87
Holland, Hugh	"	"	100	31 mars	1865	AH Sales		240	88
Huns dit Hince, Jean-Bte	"	"	50	26 novembre	1874		23	261	89
Hince, Pierre, snr.	"	"	50	16 mai	1881		23	67	89
Heney, Charles	"	"	100	16 "	"		35	231	90
Hébert, Philippe	"	"	50	10 novembre	1886		49	18	90
Hew, Marianne, veuve de Pierre Bazin	Horton	"	800	8 octobre	1816	Y Grants		209	75
Heroux, Arsène	"	"	51½	23 juin	1888		55	42	75
Hébert Gouzague	"	"	200	8 mai	1872		18	54	75
Harris, Elizabeth	Warwick	"	200	23 janvier	1804	B Grants		203	92
Heroux, Pierre Jos	"	"	800	11 juillet	1831	K "		124	93

Noms des concessionnaires	Cantons	Comtés	Acres	Date des lettres-patentes	Enregistré Lettre	Enregistré Page	Page de la liste imprimée
Hamilton, Wm	Warwick	Arthabaska	100	5 mai 1840	U "	77	93
Haddock, Jacob	"	"	50	19 février 1869	10	115	96
Hébert, Honoré	"	"	100	3 juillet 1873	21	145	96
Hamel, Ambroise	"	"	100	25 juin 1879	36	21	97
Houle, Noé	Chester-O est	"	50	25 mai 1888	52	290	74
Hince, Hippolyte	"	"	22	26 août 1881	32	156	73
Hianveux, Jean-Bte	Horton	"	100	31 juillet 1844	X Grants	245	74
Hamel, Joseph	Maddington	"	100	24 mars 1836	Q "	460	76
Hodges, James	"	"	147	4 octobre 1871	15	231	77
Harrison, Richard M	Buckland	Bellechasse	800	16 décembre 1846	E Sales	370	153
Hall, Benson, George	"	"	100	22 octobre 1874	22	254	155
Hallé, Rev. Louis Barthélemi	Lambton	Beauce	85½	1 février 1865	AH Sales	15	130
Hammond, John	Tring	"	200	27 mai 1835	P Grants	251	143
Hamanne, François	"	"	50	12 octobre 1870	13	62	147
Hervey, John P	Newport	Compton	80	2 mars 1869	10	127	352
Hurd, Augustus	"	"	50	11 octobre "	12	136	352
Huot, Charles Pierre	Aylmer	Beauce	480	29 janvier 1848	E Sales	300	104
Huppé, Moïse	Broughton	"	53	23 août 1879	36	39	106
Hopper, Roger	"	"	200	28 avril 1884	34	72	107
Hall, Mary, les rep. lég. de., vve de G. B. Hall	Ditchfield	"	423	23 mai 1882	31	112	107
			185	23 " "	31	113	107
Halsey, Thos., et Hannah Halsey	"	"	200	16 avril 1883	31	252	108
Halsey, Hannah	"	"	200	16 " "	31	252	108
Hughes, Charles C	"	"	55	28 novembre 1884	42	54	108
Hall, Peter Paterson, et autres	"	"	143	12 mars 1885	42	263	108
Hall, George, Benson, et autres	"	"	143	12 " "	42	263	108
Hughes, Charles	"	"	100	7 juillet "	42	333	108
Hughes Gabriel G	"	"	155	8 février 1887	47	262	109
Hogan, Patrick	Jersey	"	124	10 novembre 1863	AC Sales	223	118
Hogan, John	"	"	258	12 " "	" "	226	118
			100	18 " 1884	42	48	120
Hughes, William J	"	"	200	3 septembre 1880	35	138	120
Harbison, John	Linière	"	90	25 février 1845	X Grants	303	122
Hatfield, John	"	"	90	20 novembre 1854	AA "	280	122
			90	20 " "	BB "	2	122
Holland, Edmund	"	"	90	24 " "	" "	45	123
Hughey, Wm. snr	"	"	90	23 juillet 1855	" "	86	123
Hughey, Wm jnr	"	"	90	23 " "	" "	87	123
Hughey, David	"	"	90	23 " "	" "	88	123
Hughey, George	Linière	Beauce	90	9 mars 1857	" "	174	123
	"	"	90	9 " "	" "	179	123

Hughey, Wm. snr	"	"	90	24 "	"	" "	45	123
Hughey, Wm jnr	"	"	90	23 juillet	1855	" "	86	123
Hughey, David	"	"	90	23 "	"	" "	87	123
							88	123

Hughey, George	Linière	Beauce	90	9 mars	1857	" "	174	123
Hart, Hugh	"	"	90	9 "	"	" "	179	123
Huges, Robert	"	"	90	9 "	"	" "	184	123
Hamilton, James	"	"	90	24 janvier	1859	GG "	182	124
Hughes, Robert	Linière	"	90	17 mai	1865	LL Grants	37	126
Harbison, John	Kenebec Road	"	90	18 janvier	1836	Q "	360	121
Hennessy, James	"	"	90	27 août	1839	T "	271	121
Hennessy, William	"	"	80	27 "	"	" "	267	121
Hennessy, William, snr	"	"	90	27 "	"	" "	265	121
Hupé, Jean	"	"	90	24 mars	1840	U "	43	121
Hennessy, John, jr	"	"	90	27 août	1839	T "	269	121
Hatfield, John	"	"	90	20 novembre	1854	AA "	280	121
Hall, George Benson	Linière	"	1008	24 "	1873	22	71	127
Harris, William	"	"	90	22 septembre	1858	GG Grants	158	124
Harris, Daniel	"	"	90	22 "	"	" "	157	124
Hughey, George	"	"	90	22 "	"	" "	159	124
Harris, Harris, jr	"	"	90	22 "	"	" "	160	124
Hamilton, John	"	"	90	24 janvier	1859	" "	178	124
Hamilton, William	"	"	90	24 "	"	" "	179	124
Hughes, William	"	"	90	25 novembre	"	H "	33	124
Hughes, Alexander	"	"	90	18 août	1862	JJ "	118	125
Hughes, Richard	"	"	90	18 "	"	" "	121	125
Harbison, Richard	Marlow	"	90	25 février	1845	X "	305	133
Holden, Samuel, jr	"	"	86	8 décembre	"	Y "	77	133
Holland, Michael	"	"	90	24 novembre	1854	BB "	24	133
Hart, Hugh	"	"	90	28 mars	1857	" "	188	133
Hughes, Henry	"	"	90	25 novembre	1859	HH "	31	134
Hughes, Wm. John	"	"	90	18 août	1862	JJ "	117	134
Huges, Robert F	"	"	90	18 "	"	" "	123	134
Hamel, Léon, Charles et Hughes, W. John, et J. Blanchet	"	"	100	7 avril	1881	40	4	135
Holyoke, Celib	Metgermette-Sud	"	426	24 février	1871	15	34	136
Huot, Charles P	Price	"	56	16 avril	1849	G Sales	74	137
Hamel, Léon Charles, et autres	Risborough	"	687a. 2r.	7 "	1881	40	4	137
Hughes, William John, et autres	"	"	687a. 2r.	7 "	"	40	4	137
Hervison, James	Shenley	"	1243	1 mai	1810	C Grants	378	139
Hébert, Louis	"	"	100	13 novembre	1874	23	249	140
Hamilton, Thomas	Hamilton	Bonaventure	50	5 septembre	1856	CC Grants	103	188
Hughes, James	"	"	41 100	11 février 9 "	1861 "	T Sales JJ Grants	262 15	188 188
Hibbard, Josiah	Brandon	Berthier	100	9 août	1832	M "	34	166
Hibbard, Mary, et autres	"	"	200	9 "	"	L "	422	166
Hibbard, Samuel	"	"	200	13 novembre	1833	N "	303	166
Houle, Louis	"	"	100	8 décembre	1849	Z "	37	167
Hibbard, John	"	"	100	18 janvier	1856	L Sales	123	167
Hamelin, les rep. lég. de Aubert, fils	"	"	88	10 mars	1890	59	177	170
Hall, les rep. lég. de J. B	Brassard	"	502	14 avril	"	54	221	170
Hétu, Alexis	Joliette	Joliette	200 100	15 février 3 mai	1877 1888	26 52	143 299	171 171

Noms des concessionnaires	Cantons	Comtés	Acres	Date des lettres-patentes	Enregistré: Lettre	Enregistré: Page	Page de la liste imprimée
Hatt, Samuel, et autre	Maisonneuve	Berthier	200	3 mai 1881	31	6	171
Horth, John	Cox	Bonaventure	41½	24 février 1854	AA Grants	245	176
Hilgrove, Isaac, et autres	"	"					176
Hall, Alexander	"	"	50	5 septembre 1856	CC "	31	177
Hébert, Frs	Brandon	Berthier	100	14 novembre 1839	T "	319	167
Hale, Jeffrey	Durham	Drummond	650	24 mars 1835	A Sales	221	397
Hall, Samuel	"	"	100	23 juillet 1860	S "	30	398
Hughes, Henry	"	"	50	14 novembre 1865	AK "	98	399
Houston, William	"	"	46 a. 3 r.	16 juin 1868	1	216	399
Homkins, Samuel	Cox	Bonaventure	80	10 septembre 1861	U Sales	215	179
Hall, Alexander	"	"	61	26 avril 1862	W "	120	180
Hall, John	"	"					
Hall, Edward G.	"	"	53a. 3r.	15 mai "	" "	177	180
Huard, François, fils	"	"	7½	4 septembre "	X "	200	182
Huard, Félix, et Huard, François	"	"	17½	20 " "	Z "	28	182
Hamilton, Robinson John, jnr.	"	"	50	21 mai 1864	AF "	12	183
Hamilton, John Robinson, jnr.	"	"	45	8 mars 1865	AH "	129	183
Hamilton, John Robinson	"	"	64½	28 " "	" "	229	184
Hamilton, Charles, fils	"	"	28	15 novembre 1867	1	72	184
Henri, Lazare	Hamilton	"	81a. 1r. 13p	16 " 1861	V Sales	107	188
Henri, Joseph	"	"	43a 2r.	16 " "	" "	108	188
Hughes, John	"	"	90	15 septembre 1862	X "	223	189
Huard, Luc, et Eustache Larocque	Hope	"	96	5 " 1856	CC Grants	33	190
Hamilton, John Robinson	"	"	100	5 mai 1862	JJ "	78	191
Hardy, Thomas	"	"	88½	3 " "	W Sales	137	191
Hardy, John	"	"	88½	3 " "	" "	139	191
Hamilton, John Robinson	"	"	163	5 " "	" "	143	191
Hayes, Wm	"	"	100	2 août "	X "	149	191
Homrich, Geo	Peterborough	Berthier	500	9 " 1832	M Grants	60	165
Hibbard, Timothy	Brandon	"	200	9 " "	L "	424	166
Hibbard, John, et Hibbard, Samuel	"	"	200	9 " "	M "	80	166
Hawley, Asa B	Sutton	Brome	100	28 " 1865	AI Sales	239	238
Hawley, George	"	"	100	16 juillet 1869	12	69	239
Hébert, Narcisse	Charlevoix	Chicoutimi	85	11 novembre 1889	59	48	268
Hickey, James	Chicoutimi	"	86	20 " 1850	G Sales	192	269
Harvey, André	"	"	100	5 mai 1851	" "	273	270
Hayes, Wm	Hope	Bonaventure	100	4 août 1862	JJ Grants	108	191
Hayes, Edward	"	"	83½	20 septembre "	Z Sales	29	191

Noms des concessionnaires	Cantons	Comtés	Acres	Date des lettres-patentes	Enregistré: Lettre	Enregistré: Page	Page de la liste imprimée
Hamilton, John Robinson	Hope	Bonaventure	100	7 mars 1865	KK Grants	173	191
			183	8 " "	AH Sales	130	191
	Mann	"	110	27 décembre 1847	F "	264	192

Hayes, Wm	Hope	Bonaventure	100	5 mai	1851	" "	273	270
Hayes, Edward	"	"	83½	20 septembre	"	JJ Grants	108	191
						Z Sales	29	191

Hamilton, John Robinson	Hope	Bonaventure	100	7 mars	1865	KK Grants	173	191
			183	8 "	"	AH Sales	130	191
Harper, William	Mann	"	110	27 décembre	1847	F "	264	192
Hayes, Edward, et I. Almond	Hope	"	169	8 août	1888	50	239	192
Hughes, Patrick	Maria	"	100	15 mars	1851	Z Grants	101	193
Hamilton, John	"	"	100	5 septembre	1856	CC "	143	194
Hamilton, Patrick	"	"	100	5 "	"	" "	144	194
			24	24 "	1862	Z Sales	46	194
Hamilton, Honble Wm	Matapédia	"	102	3 juin	"	W "	209	197
Horan, Patrick	"	"	100	14 avril	1880	35	109	197
Hollins, Henry B., et autres	"	"	367	12 février	1886	47	74	198
Habersham, Wm. Neyle	"	"	274	13 mai	"	47	123	198
Howtson, John	New-Richmond	"	96	6 décembre	1845	E Sales	193	199
Henderson, John, et John McKenzie	"	"	45	5 septembre	1856	CC Grants	139	201
Howitson, Wm	"	"	133	20 avril	1861	U Sales	66	201
Henderson, James	"	"	105½	17 septembre	1862	Z "	13	202
Hamilton, Clarence	Cox	"	216 p. c.	6 mai	1879	29	288	185
Huot, Laurent, Abel Huart, Huart, Hilaire, et Dominique Huart	"	"	17a. 1r	15 septembre	"	36	56	185
Hall, Benjamin	Port-Daniel	"	100	5 "	1856	CC Grants	120	209
Huart, Marcel	"	"	100	5 "	"	" "	129	209
Hughes, Patrick	"	"	67	20 juin	1861	U Sales	161	209
Humphries, Maurice	"	"	89	8 octobre	1862	Z "	66	211
Horrie, Joseph, et Robert	"	"	95	16 mai	1868	3	202	211
Horrie, William M	"	"	96½	23 avril	1888	50	183	211
Howatson, Agnes, et autre	New-Richmod	"	200	17 mars	1883	31	249	203
Hamilton, John Robinson, jr	Ville de New-Carlisle	"	22a. 2r.	18 avril	1865	AJ Sales	37	204
Hamilton, John R., jr	"	"	7a. 2r.	1 décembre	1866	AO "	68	204
Hall, Edouard	"	"	7½	10 "	1868	10	13	204
Harper, John, sr	Nouvelle	"	161	6 mai	1859	Q Sales	68	205
Harrington, John	"	"	97	13 octobre	"	" "	109	205
Harrington, Patrick	"	"	104	13 "	"	" "	111	205
Hamilton Thon. Wm	"	"	92	18 mai	1861	U "	101	205
Hudon, Rémi	Caron	Chicoutimi	50	28 "	1867	AP "	115	264
Hall, Daniel	Port-Daniel	Bonaventure	48½	16 décembre	1868	54	21	212
Hunt, Jonas	Bolton	Brome	1181½	19 août	1797	A Grants	30	214
Hayner, George	"	"	1181½	19 "	"	" "	30	214
Hibbard, Roger	"	"	1181½	19 "	"	" "	30	215
Hoyt, Asa	"	"	100	21 octobre	1850	G Sales	161	216
Hoyt, Nason, jr	"	"	75	7 avril	1851	" "	221	216
Hills, Otis W	"	"	100	27 juillet	1876	24	301	221
			75	12 décembre	1878	29	197	221
Horskin, les rep. lég. de Th. P	Farnham	"	100	1 mai	1868	3	150	222
Hall, Thaddeus	Brome	"	903	18 août	1797	A Grants	23	223
Hall, Nicholas	"	"	903	18 "	"	" "	23	223
Hubbel, John	"	"	903	18 "	"	" "	23	223
Hoyk, Lewis	"	"	903	18 "	"	" "	23	223
Hungerford, Stephen L., et autre	"	"	26a 3r 22p	8 mai	1839	B Sales	415	224
			75a 3r 38p	10 janvier	1844	D "	381	224

INDEX ALPHABÉTIQUE—Suite

Noms des concessionnaires	Cantons	Comtés	Acres	Date des lettres-patentes	Enregistré Lettre	Enregistré Page	Page de la liste imprimée
Hayes, James	Brome	Brome	50	2 juillet 1868	1	241	226
Hastings, Jonathan H	"	"	100	16 février 1869	10	104	226
Housinger, Michael	Potton	"	200	27 mai 1803	B Grants	164	227
Hall, Elihu	"	"	200	27 "	B "	164	227
Holbrook, Nathaniel	"	"	200	27 "	" " "	164	227
Hay, John	"	"	202	27 "	" " "	164	227
Hunter, Nancy	"	"	340	27 juillet	" " "	164	227
Hogle, George	"	"	200	27 "	" " "	164	227
Hogle, John	"	"	200	27 "	" " "	164	227
Hall, Nathaniel	"	"	200	27 "	" " "	164	227
Hover, Christian	"	"	200	27 "	" " "	164	227
Hawke, George	"	"	200	27 "	" " "	164	227
Hughes, James	"	"	216½	27 "	" " "	164	228
Hand, Leverett A	"	"	100	6 mai 1867	A P Sales	61	230
Henner, Frederick	Sutton	"	200	31 août 1802	A Grants	341	232
Hawley, Burton	"	"	200	31 "	" "	341	232
Huntingdon, Simon	"	"	200	31 "	" " "	341	232
Hawley, Ard	"	"	200	31 "	" " "	341	232
Hawley, Peter	"	"	200	31 "	" " "	341	232
Hall, Nathaniel	"	"	200	31 "	" " "	341	232
Huntington, Wm	"	"	200	31 "	" " "	341	232
Hagle, John	"	"	200	31 "	" " "	341	232
Hall, Enoch	"	"	200	31 "	" " "	341	232
Hawley, Ephraim	"	"	200	31 "	" " "	341	232
Hart, Zacharia	"	"	200	31 "	" " "	341	232
Hart, Jonathan	"	"	200	31 "	" " "	341	232
Hawley Henry	"	"	66a. 2p. 27p.	26 mai 1855	L Sales	11	236
Hawley, George	"	"	100	8 " 1860	R "	144	236
Halden, Artemas	"	"	100	5 janvier 1862	A D "	77	237
Hilliard, Joseph M	"	"	100	30 mars 1865	A H "	234	238
Hébert, Onésime	Boucher	Champlain	371	9 octobre 1881	32	191	240
Hall, G. B., repréS. par Andrew Thomson	Langelier	"	22	1 septembre 1890	54	278	240
	Mailhiot	"	2178	1 " "	54	279	241
Hall, George Benson	Radnor	"	12593	26 janvier 1867	AL Sales	138	241
Hart, Moses E	"	"	171	25 " 1876	24	202	242
Hall, Mme Mary, vve de Geo. Benson Hall	"	"	877	10 " 1879	29	216	242
Harvey, Pierre	Bagot	Chicoutimi	34	3 septembre 1851	H Sales	57	252
Harvey, Joseph	"	"	69	15 mars 1852	" "	193	253
Hebert, Alcide	Parent	"	200	25 février 1882	38	20	300

Hudon, Rémi	Caron	Chicoutimi	200	30 octobre	1868	9	65	264
Hudon, Théodore	"	"	100	6 novembre	1878	9	85	265
			200	12 "	"	9	99	265

Harvey, Pierre	Bagot	Chicoutimi	877	10 "	1879		29	216	242
Harvey, Joseph	"	"	34	3 septembre	1851	H Sales		57	252
Hebert, Alcide	"	"	69	15 mars	1852	" "		193	253
	Parent	"	200	25 février	1882		38	20	300

Hudon, Rémi	Caron	Chicoutimi	200	30 octobre	1868		9	65	261
Hudon, Théodore	"	"	100	6 novembre	1878		9	85	265
Hudon, Charles	"	"	200	12 "	"		9	99	265
Hudon Rémi	"	"	100	18 "	"		9	111	265
Hudon, Rémy	"	"	150	7 juin	1886		48	140	267
Hudon, Augustin	"	"	98	15 août	1887		52	29	267
Hudon, Remy	"	"	100	22 décembre	1888		55	211	267
			100	25 janvier	1889		55	254	267
Hudon, dit Beaulieu, dame Luce, veuve de Joseph Gagnon	"	"	100	23 septembre	"		58	128	267
Harvey, D., et autre	Chicoutimi	"	73	21 août	1851	H Sales		38	270
Honoré, Emile	"	"	300	22 avril	1862	W "		111	272
Harvey, Côme	"	"	100	13 octobre	"	Z "		83	272
Harvey, Célestin, et autre	"	"	100	19 août	"	X "		177	272
Hudon, Rémi	Village d'Hébertville	"	13,0,33	24 janvier	1884		39	235	289
Hudon, Rév. Joseph	Kénogami	"	73	5 décembre	1866	AO Sales		78	292
Héon, Louis Isaac	Winslow	Compton	52	12 juin	1863	JJ Grants		157	362
Holland, W. L. par sa vve, Charlotte Clarke	Portland	Ottawa	193	3 janvier	1865		40	92	774
Harvey, Pierre, Louis et G-o	Chicoutimi	"	100	11 octobre	1861	V Sales		54	272
Harvey, François	"	"	100	13 "	1862	Z "		88	273
Harvey, Côme, et Luc Boulianne	"	"	100	23 "	"	" "		134	273
Hamel, Automne	"	"	50	2 juin	1863	AB "		115	273
Harvey, Jos., fils de Pierre	"	"	50	20 août	1868		8	86	274
Hervieux, les rep. lég. de Pierre	"	"	100	6 février	1880		36	105	275
Harvey, François, fils	Village de Chicoutimi	"	6	3 juillet	1885		46	57	284
Harvey, Noé	Demeules	"	100	22 novembre	1888		55	157	286
Barton, Ignace	Vil. de Grande-Baie	"	1r 8p.	29 avril	1857	N Sales		18	287
Harvey, Jean	Village de Chicoutimi	"	2a 3r 8p.	22 "	1869		11	16	283
Hudon, Charles	Vil. d'Héberville	"	8	13 juillet	"		11	68	289
Hudon, Moïse, père	"	"	9a 2r 2-p.	31 mai	1873		21	105	289
Hudon, Augustin	"	"	4	22 octobre	"		21	236	289
Hébert, Oscar	"	"	1a 2r 3p.	17 "	1877		26	270	289
Hudon, Rémi	"	"	24	24 février	1884		39	236	289
Harvey, Cyrille, fils de Denis	Jonquière	"	97	22 octobre	1862	Z Sales		126	290
Harvey, Ubalde	"	"	60	28 "	1875		25	193	291
Harvey, Protais	"	"	50	12 juin	1878		28	31	291
			200	7 mai	1864	AE Sales		202	290
			238	13 août	"	AF "		242	290
Hudon, Héli	"	"	100	8 mars	1865	AH "		128	290
			124	22 "	"	" "		214	290
Harvey, Protais	"	"	50	8 janvier	1890		58	285	292
Harvey, Alexandre	"	"	124	11 février	"		59	139	292
Harvey, Dominique	Kénogami	"	67	22 avril	1869		10	204	292
Hudon, Rév. Joseph	"	"	68	28 mai	1867	AP Sales		117	292
Hébert, Honoré	Labarre	"	100	30 juin	1856	M "		7	292
Hébert, Stanislas	"	Chicoutimi	100	30 "	"	" "		65	293
Hébert, Nicolas	"	"	100	30 "	"	" "		66	293
Hébert, N. Tolentin	"	"	100	30 "	"	" "		88	293
Hébert, Charles	"	"	100	30 "	"	" "		99	293

INDEX ALPHABÉTIQUE –Suite

Noms des concessionnaires	Cantons	Comtés	Acres	Date des lettres-patentes	Enregistré Lettre	Page	Page de la liste imprimée
Hébert, Calixte	Labarre	Chicoutimi	100	30 juin 1856	M Sales	101	294
Hudon dit Beaulieu, Rémi	"	"	90	29 avril 1873	21	75	294
Hudon, Augustin	"	"	93	19 décembre 1888	55	201	294
Hudon, les rep. lég. de Louis	"	"	100	11 novembre 1889	58	216	294
Honorat, Rév. Jean-Bte	Laterrière	"	100	21 octobre 1850	G Sales	158	295
Harvey, Thomas	"	"	100	7 avril 1851	" "	245	295
Honorat, Rév. Père Jean-Bte	"	"	900	19 août "	H "	19	295
Harvey, Thomas	"	"	100	12 octobre 1861	V "	63	295
Hébert, Octave	Mésy	"	91	30 juin 1856	E "	8	297
Hémond, Thomas	"	"	44	30 " "	" "	9	297
Hébert, Etienne	"	"	136	30 " "	" "	10	297
Hudon, Damase	Métabetchouan	"	100	30 " 1868	6	168	298
Hudon, Arthur	"	"	100	30 " "	6	169	298
Hébert, Honoré P., et R. Girouard	Normandin	"	400	21 novembre 1887	52	68	299
Hébert Antoine, fils d'Israël	Parent	"	100	3 octobre 1888	55	125	300
Hébert, Honoré	"	"	200	27 septembre "	55	124	300
Hébert, Alexandre	"	"	100	28 mars 1889	56	74	300
Hudon, Damase	St-Germain	"	69	28 février 1875	25	34	304
Houde, Ephrem	St-Jean	"	145	8 octobre 1886	48	292	305
Houde, Joseph	"	"	155	26 " "	49	3	305
Houde, Léandre	"	"	83	10 novembre "	49	15	305
Houde, Maximin	"	"	64	10 " "	49	16	305
Hudon, Rémi	Signaï	"	98	2 juin 1871	16	18	305
Hébert, Edmond	"	"	79	12 août 1887	52	25	306
Hudon, Rémi	"	"	91	23 mars 1880	36	120	306
Hale, Edward	Westbury	Compton	190	11 " 1851	G Sales	204	354
Holyoke, Robert	"	"	100	18 mai 1869	10	240	355
Halton, James	Whitton	"	200	1 " 1888	50	144	356
Héon, Jos Hector, sr	Winslow	"	47	21 juillet 1858	GG Grants	108	360
Héon, Jos. Zoël	"	"	47	5 décembre 1859	HH "	35	361
Harpin, Jean-Bte	"	"	43	16 août 1862	JJ "	116	362
			55	30 septembre 1863	AC Sales	123	363
Harris, Wm	Auckland	"	500	3 avril 1806	B Grants	468	311
Hebert, Césaire	"	"	100	27 décembre 1886	AL Sales	125	312
Hawes, Georges	Clifton	"	200	13 juillet 1799	A Grants	102	316
Hall, Isaac	"	"	600	13 " "	" "	102	316
Holgett, Jane	"	"	200	13 " "	" "	102	317
Hall, Isaac L	"	"	200	23 " 1803	B "	159	317
Hall, Mary C. C	"	"	200	23 " "	" "	159	317
Hall, Anne B	Clifton	Compton	200	23 juillet 1803	B Grants	159	317
Hogan, veuve de Wm	"	"	600	5 mars "	" "	43	317
Hogan, Wm	"	"	100	5 " "	" "	43	317

Hall, Isaac L	"	"	200	23	"	1803	B	"	159	317
Hall, Mary C. C	"	"	200	23	"	"	"	"	159	317

Hall, Anne B	Clifton	Compton	200	23	juillet	1803	B Grants		159	317
Hogan, veuve de Wm	"	"	600	5	mars	"	"	"	43	317
Hogan, Wm	"	"	1200	5	"	"	"	"	43	317
Holland, John Frederick	Clinton	"	1200	24	mai	"	"	"	105	319
Hogan, Julia	Clifton	"	600	5	mars	"	"	"	43	318
Hall, Mathew, jur	Compton	"	1200	31	août	1802	A	"	446	320
Hall, Samuel	"	"	1200	31	"	"	"	"	446	321
Harvey, Lemuel P	"	"	50	21	septembre	1846	E Sales		329	322
Henry, William	"	"	67a.3r18p	21	"	"	"	"	336	322
Harvey, Lemuel P	"	"	100	25	août	1847	F	"	125	322
Harmond, Thomas	"	"	52a. 0r. 13p	9	décembre	"	"	"	234	322
Huff, Moses	"	"	48a.3r. 9p.	24	janvier	1862	V Sales		200	323
Hitchcock, Benjamin	"	"	100	20	avril	1864	AE	"	136	324
Harris, Minard	Ditton	"	1200	13	mai	1803	B Grants		98	325
Henry, Andrew	"	"	600	13	"	"	"	"	98	325
Hyde, Malvina Eliza	"	"	2006	13	"	"	"	"	98	325
Henry, Levi	Compton	"	30a.3r. 30p	9	janvier	1868		3	4	324
Harvey, Lemuel P., les rep. lég. de	"	"	125	7	mai	1870		12	233	324
Hénuset, François	Ditton	"	100	21	"	1877		26	223	326
Hawley, Amos	Eaton	"	1200	4	décembre	1800	A Grants		209	329
Hugh, Samuel	"	"	1200	4	"	"	A	"	209	329
Hawley, Chs	"	"	100	24	octobre	1831	K	"	305	331
Hawley, Geo	"	"	100	8	avril	1839	T	"	221	332
Holmes, Samuel	"	"	100	8	février	1847	F Sales		26	333
Hodge, David	"	"	100	23	octobre	"	"	"	169	333
Hammond, Bradford	"	"	50	29	novembre	"	"	"	186	333
Hodge, Charles Adam	"	"	75	9	décembre	"	"	"	202	333
Hill, Horatio N	"	"	50	2	mai	1860	R	"	140	333
Hodge, Charles	"	"	50	14	"	"	"	"	150	333
Hodge, Wells R	"	"	44	3	mars	1869		10	130	334
Hodge, William H	"	"	125	25	août	1870		14	94	334
Holyoke, Anna D., T. A. Holyoke et les rep. légaux de Rob. Holyoke	"	"	400	11	mars	1875		22	44	335
Hill, Horatio Nelson	"	"	50	24	"	1882		31	90	335
Hurst, William T	Hampden	"	100	15	octobre	1874		22	251	336
Harris, Arthur A. Hall	"	"	206	21	"	1879		33	25	337
Hall Elizabeth, épouse de H. W. Harris	"	"	104	21	"	"		33	26	337
Harris, Henry Winton	"	"	104	21	"	"		33	27	337
Hyer, Michael	Hereford	"	800	6	novembre	1800	A Grants		203	339
Haynes, Timothy N	"	"	50	10	mai	1858	P Sales		102	339
Hibbard, Clark D	"	"	50	16	mars	1865	AH	"	168	340
Harvey, Charles H	"	"	200	27	juillet	1866	AM	"	231	340
Hilliard, Amos	"	"	80	31	mai	1869		12	25	341
Haynes, Timothy V	"	"	50	20	janvier	1871		14	247	341
Hammond, Richard	"	"	100	22	mars	"		15	66	341
Hall, Albert C	"	"	100	23	juin	"		15	146	341
Hibbard, Charles O	"	"	67	13	novembre	1873		22	56	342
Hunter, William	"	"	123	21	février	1874		22	123	342
Heard, Edmond	Newport	"	1000	4	juillet	1801	A Grants		237	349

Noms des concessionnaires	Cantons	Comtés	Acres	Date des lettres-patentes	Enregistré — Lettre	Enregistré — Date	Page de la liste imprimée
Heard, Samuel	Newport	Compton	1200	4 juillet 1801	A Grants	237	349
Heard, Edmond, jr	"	"	900	4 " "	" "	237	349
Heard, Wm	"	"	400	4 " "	" "	237	349
Hudson, Wm	"	"	400	4 " "	" "	237	349
Hudson, Elisha	"	"	400	4 " "	" "	237	349
Heard, Samuel	"	"	18a.2r.14p	22 mars 1865	AH Sales	209	352
Hurd, Samuel Newell	"	"	52a.3r.24p	26 septembre 1866	AN "	150	352
Henry, Peter	Winslow	"	106	30 " 1863	AC "	124	363
Heneker, Richard W	"	"	71	2 novembre 1866	AO "	9	363
Harpin, Joseph	"	"	32	9 juin 1868	7	27	364
Héou, Joseph	"	"	50	13 " "	7	29	364
Henry, Peter	"	"	58	30 " "	1	233	364
Héou, Charles	"	"	50	28 " 1883	37	102	366
Hallé, Ferdinand	"	"	50	19 décembre 1889	58	274	367
Hall, les rep.lég.de Mme Mary.vve de G.B.Hall	Whitton	"	343	23 mai 1882	31	114	358
Henry, Peter	Winslow	"	46	20 février 1860	HH Grants	77	361
Hurd, Edmund	Newport	"	50	11 octobre 1869	12	135	352
Hervey, Silas	"	"	102a. 20p.	6 décembre 1871	17	44	352
Hawley, Augustus	"	"	100	7 octobre 1876	27	27	353
Hall, Wm	Godmanchester	Huntingdon	700	4 janvier 1814	D Grants	16	472
Hervieux, Pierre, et Hervieux, Jeanne	"	"	500	19 " 1832	K "	416	472
Hutton, Joseph	"	"	100	7 avril "	L "	117	472
Henderson, Archibald	"	"	50	7 " "	" "	121	472
Hall, John	"	"	100	20 décembre "	" "	404	473
Hughes, Henry F	Cranbourne	Dorchester	1396	18 septembre 1835	A Sales	263	370
Hamilton, Henry	"	"	104	10 février 1836	Q Grants	438	371
Hinds, Edward	"	"	104	19 septembre 1838	T "	11	371
Homebrook, John	"	"	104	7 novembre 1840	U "	379	371
Head, Michael	"	"	104	4 " 1842	X "	115	371
Higgs, George	"	"	104	21 mars 1843	" "	139	371
Hughes, John	"	"	104	23 septembre 1845	Y "	33	372
Haskett, Wm	"	"	104	6 octobre "	" "	37	372
Hodgson, Thomas	"	"	104	7 novembre 1863	A C Sales	518	373
Hinds, James	"	"	104	22 juillet 1868	8	18	373
Holmes, les rep. lég. de feu William	"	"	104	9 avril 1874	22	155	374
Hamilton, Andrew	"	"	101	10 juillet 1880	35	124	375
Hinds, John	"	"	104 88	5 octobre 1883 21 février 1885	33 42	138 98	375 376

Hinds, James	Cranbourne	Dorchester	104	28 septembre	1885	42	293	376
Huot, Charles	Frampton	"	800	5 novembre	1888			

Holmes, les rep. lég. de feu William	"	"	10	10 juillet	1880	35	124	375
Hamilton, Andrew	"	"	104	5 octobre	1883	33	138	375
Hinds, John	"	"	88	21 février	1885	42	98	376
Hinds, James	Cranbourne	Dorchester	104	28 septembre	1885	42	293	376
Huot, Charles	Frampton	"	800	5 novembre	1823	F Grants	82	378
Hodgson, John	"	"	210	12 septembre	1862	X Sales	219	382
Holt, Isaac	"	"	160	8 juin	1863	AB "	137	383
	"	"	200	18 septembre	1866	AN "	114	383
Harley, Hugh, fils	"	"	200	11 août	1870	15	174	383
Hannon, Michael	"	"	100	17 mai	1875	24	88	383
Hazlett, Andrew	"	"	100	19 octobre	1881	31	17	384
Hughes, les rep. lég. de John	"	"	122½	16 novembre	1888	55	166	384
Henderson, Gilbert	"	"	900	27 mars	1834	N Grants	463	381
Hodgson, Thomas	"	"	100	18 mai	1860	R Sales	154	382
Hennessy, Andrew, rep. lég de feu Michael O'Brien	"	"	100	26 décembre	1867	1	184	383
Henderson, William	Standon	"	1946	15 septembre	1837	B Sales	143	388
			238			H "	257	388
Henderson, Gilbert	"	"	104	5 février	1853	Z Grants	51	388
Harrison, Richard	Augm. de Standon	"	1664	26 juin	1850	E Sales	376	389
Hébert, Napoléon	Watford	"	200	16 décembre	1846	49	21	391
Hamilton, Robert, et John	Havre de Québec	Lévis	364 294p.a	20 novembre	1886	P Grants	21	550
Hallé, Antoine	"	"	209,250 "	21 janvier	1864	O "	33	550
Horion, Edouard	"	"	43,200 "	26 "	"	P "	137	550
Hallé, François	"	"	368,991 "	14 février	1865	O Sp. Grts	73	552
Houston, Alexander	Durham	Drummond	93 a. 2 r.	26 mai	1869	12	19	399
Hughes, Henry	"	"	50	19 août	1871	15	190	399
Herriot, Frederick Geo	Grantham	"	420	20 février	1816	D Grants	113	401
			204	15 avril	"	" "	138	401
Horton, George	"	"	300	24 mai	1822	E "	274	402
Honey, Michel	"	"	100	24 "	"	" "	274	402
Hermand, Jacob	"	"	100	24 "	"	" "	274	403
Hook, James	"	"	100	24 "	"	" "	274	403
Heriot, Frederick G	"	"	718	24 août	1832	M "	132	405
Harvey, Daniel	"	"	100	19 février	1835	O "	395	405
Heriot, Col. Frédérick Geo	"	"	200	2 mars	1833	A Sales	195	405
Henry, Marianne	"	"	100	12 juin	1847	F "	92	405
Houle, J.-Bte	"	"	100	8 août	1860	S "	58	406
Hemming, Edward S	"	"	200	15 février	1864	AD "	203	406
Harnois, Eustache	Kingsey	"	1200	28 janvier	1805	B Grants	316	408
Holland, Vve Samuel	"	"	1200	18 décembre	1819	E "	58	408
Harvie, John	"	"	800	14 août	1823	F "	1	408
Harvel, James	"	"	500	24 décembre	1828	H "	62	409
Hall, Samuel	"	"	200	9 août	1832	M "	122	409
Hall, John	"	"	200	9 "	"	" "	118	409
Herriman, Wm	"	"	200	9 "	"	" "	120	409
Houle, George	"	"	50	5 janvier	1882	32	277	411
Herriot, le colonel	Simpson	"	528	24 août	1832	M Grants	128	414
Hemming, Edward J	"	"	124	24 avril	1872	17	139	415
Heriot, Frederick, G., le colonel	Upton	"	1100	24 août	1832	M Grants	322	417
Hébert, Fras	"	"	200	1 "	1833	N "	115	417
Houle, Michel	"	"	200	28 "	1837	B Sales	141	418

Noms des concessionnaires	Cantons	Comtés	Acres	Date des lettres-patentes	Enregistré — Lettre	Enregistré — Page	Page de la liste imprimée
Hart, Benjamin, et Hart, Alexander	Wendover	Drummond	200	26 septembre 1808	C Grants	209	420
Herriot, Frédérick G	"	"	550	15 avril 1816	D "	146	420
Hill, Christopher	"	"	100	24 mai 1822	E "	274	420
Heasley, Joseph	"	"	100	24 " "	" "	274	420
Hill, Christopher	Aug. de Wendover	"	100	24 " "	" "	274	422
Heasley, Joseph	"	"	100	24 " "	" "	274	422
Huicke, Andrew	Wickham	"	1200	31 août 1802	A "	454	424
Horton, George	"	"	200	24 mai 1822	E "	274	425
Hughes, John	"	"	100	24 " "	" "	274	425
Hurst, Wm	"	"	100	24 " "	" "	274	425
Hamilton, Archibald	"	"	100	24 " "	" "	274	425
Husk, Joseph	"	"	100	24 " "	" "	274	426
Hodosky, Ignace	"	"	200	24 " "	" "	274	426
Harrison, John	"	"	100	24 " "	" "	274	426
Hoisal, John	"	"	100	24 " "	" "	274	427
Heriot, le colonel F. Geo	"	"	754	24 août 1832	M "	130	428
Herriot, Frédérick Geo	"	"	200	2 mars 1835	A Sales	197	428
Heriot, le major-général F. G	"	"	153	22 septembre 1842	D "	137	429
Hymau, Wm	Bassin de Gaspé	Gaspé	21,225p. a.	7 mars 1864	P Sp. Grts	85	432
Hupé, Charles	Cap-Chat	"	56	3 février "	AD Sales	666	437
Hyman, Wm	Cap-Rosier	"	100	5 septembre 1865	CC Grants	56	439
			20	5 " "	" "	74	440
Hamon, Betsey Susan, vve de Frs. Le Huguet	"	"	100	5 " "	" "	75	440
Hyman, William	"	"	81	16 " 1875	24	147	442
Harbour, Robert	Douglas	"	50	5 " 1856	CC Grants	171	443
Hubertin, Mark	"	"	89	17 février 1863	AA Sales	164	444
Haberlin, John	"	"	104	15 juin 1864	AF "	82	444
Harvey, Arthur	"	"	200	2 février 1865	AH "	44	444
Howel, Edward	"	"	68	16 décembre 1867	1	157	445
Harbour, William	"	"	197	17 " "	1	159	445
Holland, John	"	"	133	17 " 1878	29	201	445
Hall, Major	Galt	"	400	31 " 1887	50	138	446
Hotton, John	Malbaie	"	95	26 mai 1849	G Sales	87	447
Hotton, John, sr	"	"	130	16 juin "	" "	98	447
Hayden, John	"	"	100	5 septembre 1856	CC Grants	151	447
Hayden, Abner	"	"	100	5 " "	" "	155	447
Holton, Charles	"	"	143	16 juin 1864	AF Sales	90	448
Henly, Lewis	"	"	76	23 décembre "	AG "	215	448
Hodgins, John	"	"	125	26 avril 1873	19	161	448

Henley, Louis, et Jean-Bte Blondin	Malbaie	Gaspé	2a. 3r. 22p.	3 octobre 1874	23	309	449	
Henley, Louis	"	"						

Hayden, Abner	"	"	100	5						
Holton, Charles	"	"	143	16 juin	1864	AF Sales		90	448
Henly, Lewis	"	"	76	23 décembre	"	AG "		215	448
Hodgins, John	"	"	125	26 avril	1873		19	161	448

Henley, Louis, et Jean-Bte Blondin	Malbaie	Gaspé	2a. 3r. 22p.	3 octobre	1874		23	209	449
Henley, Louis	"	"	18a. 1r. 8p.	2 "	"		23	206	449
Hayden, Peter	Percé	"	33	20 septembre	1856	DD Grants		58	457
Heath, George	"	"	35	20 "	"	" "		59	457
Hogan, John	"	"	100	26 octobre	"	" "		76	557
Hickson, Owen	"	"	80	13 septembre	1860	" "		125	458
Handerkin, Patrick	"	"	81	6 mai	1861	" "		142	458
Hogan, Michael	"	"	100	23 août	1862	JJ "		74	453
	"	"	72	24 "	"	W Sales		115	459
Hogan, John	"	"	52	30 juin	1874		32	231	461
Heddon, Wm., les rep. lég. de	Ile Coffin	"	71	24 juillet	1890		54	255	466
Heliker, John	Dunham	Missisquoi	834 3/5	2 février	1796	A Grants		10	616
Heliker, Jacob	"	"	834 3/5	2 "	"	" "		10	616
Hall, Matthew	"	"	834 3/5	2 "	"	" "		10	616
Hamilton, Wm	Godmanchester	Huntingdon	104	9 octobre	1833	N "		271	473
Hamilton, James	"	"	71	5 décembre	1834	O "		275	474
Hingston, Samuel J	"	"	200	17 novembre	1835	Q "		190	475
Higgins, John, et	"	"	155	8 août	1836	R "		45	475
Higgins, James									
Hunter, John	"	"	100	28 octobre	"	" "		163	475
Harvey, John	"	"	100	2 juin	1837	" "		461	475
Hunter, John S	"	"	89	21 novembre	"	S "		209	475
Harvey, David, et P. Shaughnessy	"	"	50	7 septembre	1841	D Sales		473	475
Hamilton, John	"	"	25	16 janvier	1845	E "		41	475
Henderson, Wm, les rep. lég. de feu	"	"	3	10 septembre	1863	AC "		79	476
Harden, Jane, veuve de Jos. Whyte	"	"	307	6 novembre	1871		17	22	476
Harrigan, John	"	"	48	13 mars	1881		33	286	477
Harrigan, Charles	"	"	48	6 mai	1885		42	315	477
Hoban, Michael	Vil. de Huntingdon	"	0a 2r 0p.	26 juin	1852	H Sales		227	479
Henderson, James	"	"	0a 2r 1p.	8 janvier	1845	X Grants		293	480
Henderson, Archibald	"	"	0a 2r 1p.	8 "	"	" "		295	480
Hunter, John	"	"	1	9 juillet	"	E Sales		124	480
Henry, Alexander	"	"	0a 2r 0p.	22 décembre	"	" "		223	480
Hudson, Robt. B	"	"	0a 2r 0p.	8 février	1847	V Grants		241	480
Hall, David	"	"	3	8 avril	"	F Sales		66	480
Hoban, Michael	"	"	1a 2r 0p.	31 octobre	1851	H "		88	481
Hall, David	"	"	3	31 "	"	" "		90	481
			0a 2r 35p	14 novembre	1854	AA Grants		279	481
Henry, Alexander	"	"	3	8 mars	1859	Q Sales		20	481
Hunter, Thomas	"	"	0a 0r 10¼p	27 mai	1862	W "		199	482
Hunter, David	"	"	0a 2r 0p.	29 septembre	"	Z "		235	482
Hopper, Rachael, épouse de Daniel Hopper	"	"	0a 0r 7p.	20 décembre	"	AA "		41	482
Hall, David	"	"	0a 0r 36¾p	10 janvier	1864	" "		86	482
Hall, D., les rep. lég. de feu	"	"	2a. 3r	2 décembre	1870				482
Hunter, John S	"	"	2r.	21 juillet	1873		19	228	483
Hopkins, S. W., et A. Kelly	"	"	6perches	28 juin	1878		27	287	483
Henderson, A., par sa vve, Adeline Stearns	"	"	24p.	15 "	1882		31	119	483
Hoiste, George	Hemingford	"	200	18 mars	1799	A Grants		87	484
Hulbert, Philo	"	"	200	18 "	"	" "		87	485

Noms des concessionnaires	Cantons	Comtés	Acres	Date des lettres-patentes	Enregistré		Page de la liste imprimée
					Lettre	Page	
Hawley, Ruben	Hermingford	Huntingdon	200	18 mars 1799	A Grants	87	485
Hall, Kenajah	"	"	200	18 " "	" "	87	485
Hath, Jesse	"	"	200	17 juin 1803	B "	143	486
Hall, Nathaniel	"	"	200	17 " "	" "	143	486
Hambly, Silas	"	"	200	17 " "	" "	143	486
Hall, Enoch	"	"	200	17 " "	" "	143	486
Hall, Elihu	"	"	200	17 " "	" "	143	486
Hayes, Richard	"	"	77	23 mars 1839	B Sales	373	487
Hurley, William	"	"	53a.2r.0p.	23 juillet 1862	X "	110	489
Haghes, Owen	"	"	5⅔	28 " "	" "	127	489
Hall, Andrew	Hemington	"	94½	17 décembre "	A A "	31	490
Hurley, James	"	"	97	23 " "	" "	49	490
Hefferman, Daniel, les rep. ldg de feu	"	"	41	28 " 1866	A L "	126	490
Hadley, Henry	Réser. de la Couronne	"	86	6 février 1839	B "	351	491
Hefferman, Daniel	" "	"	98	25 avril "	" "	409	491
Holmes, Elias	Hinchinbrook	"	200	23 janvier 1799	A Grants	75	492
Hawkins, Joseph	"	"	200	26 mars 1816	D "	129	493
Hawkins, Joseph, jr	"	"	200	26 " "	" "	129	493
Hawkins, Ben	"	"	200	26 " "	" "	129	493
Hawkins, John	"	"	200	26 " "	" "	129	493
Hawkins, Samuel	"	"	200	26 " "	" "	129	493
Hawkins, William	"	"	200	26 " "	" "	129	494
Hall, Joseph, et Hall, Jacob	"	"	712	15 avril 1818	" "	445	494
Hudson, Samuel	"	"	20	18 octobre 1831	K "	186	495
Horn, Peter	"	"	100	20 juillet 1832	L "	282	495
Hall, Benjamin	"	"	100	24 août "	M "	164	496
Howle, Henry	"	"	270	22 janvier 1833	" "	444	496
Hudson, Robert B	"	"	200	19 décembre "	N "	315	496
Hawe, Jasper	"	"	135	27 juin 1834	O "	61	496
Higgins, Robert	"	"	100	3 novembre "	N "	211	497
Hagal, Francis	"	"	100	10 décembre "	" "	181	497
Hingston, Thomas	"	"	100	2 mars 1835	" "	457	497
Hingston, Samuel J	"	"	210	2 " "	" "	455	497
Hawe, Robert	"	"	50	2 juin "	P "	267	497
Hingston, Samuel J	"	"	300	17 novembre "	Q "	190	497
Hamilton, John	"	"	100	22 janvier 1836	P "	364	498
Henderson, Robert	"	"	100	29 décembre 1841	W "	147	498
Hall, Hiram	"	"	100	29 avril 1845	X "	379	498

Hingston, Samuel, jnr., les rep. de	Hinchinbrook	Huntingdon	50	11 mars 1846	Y Grants	407	498
Henley, Orson V	Village d'Hinchinbrook	"	12a. 3	10 octobre 1837	S "	119	499

Hamilton, John	"	"	100	22 janvier	1836	P "	364	498
Henderson, Robert	"	"	100	29 décembre	1841	W "	147	498
Hall, Hiram	"	"	100	29 avril	1845	X "	379	498

Hingston, Samuel, jnr., les rep. de	Hinchinbrook	Huntingdon	90	11 mars	1846	Y Grants	407	498
Healey, Orson V	Village d'Hinchinbrook	"	12a. 3r.	10 octobre	1837	S "	119	499
Hilton, John	" "	"	11a. 2r.	10 "	"	" "	113	499
Healy, Joshua	" "	"	10a. 3r.	10 "	"	" "	105	499
Healy, Sylvestre F	" "	"	23a 1r 9p.	10 "	"	" "	123	499
Healy, Abner P	" "	"	33a.1r.9p	10 "	"	" "	103	500
Healey, Sylvester	" "	"	16a. 2r.	22 décembre	1845	E Sales	221	500
Helm, Thomas	" "	"	13	2 mars	1863	AD "	226	500
Héroux, Edmond	Joliette	Joliette	100	14 janvier	1880	36	90	506
Héroux, Charles, les rep. lég. de	"	"	100	24 mars	1885	45	321	507
Hoyle, John T	Kildare	"	1200	14 octobre	1822	E Grants	369	508
Heater, John	"	"	200	6 mars	1828	G "	341	509
Hustins, Charles, jnr	"	"	100	20 juillet	1832	L "	410	509
Heather, Robert	"	"	100	24 août	"	M "	162	509
Hustins, William	"	"	100	9 février	1833	" "	482	510
Hustins, Gordon	"	"	100	9 "	"	" "	478	510
Hustins, Charles	"	"	100	9 "	"	" "	480	510
Hustins, John	"	"	100	9 "	"	" "	484	510
Heather, John	"	"	100	10 juin	"	N "	47	510
Heather, Wilfred	"	"	100	1 décembre	1846	E Sales	355	510
Hoyes, James	"	"	100	11 octobre	1848	G "	31	510
		"	100	30 juin	1849	" "	104	510
		"	100	20 octobre	1859	Q "	118	210
Heather, Wilfred		"	07	12 novembre	1868	9	100	512
Houle, Louis	Aug. N.-O. de Kildare	"	5	23 décembre	1833	N Grants	329	513
Hustin, Charles	Village de Kildare	Kamouraska	113	24 avril	1872	18	40	520
Hamel, Lumédic	Pohenegamook	"	100	19 juillet	1862	X Sales	102	522
Hatton, Daniel	Woodbridge	"	100	27 octobre	1863	AC "	187	522
Hudon, George, et Hudon, Prudent	"							
Hunter, Mathieu, fils	Arago	L'Islet	100	21 janvier	1885	37	162	525
Harton, Ulric	Ashford	"	45	13 mai	1879	28	297	528
Harton, Xavier	"	"	46	13 "	"	28	299	528
Hébert, Hubert	Garneau	"	100	19 juillet	1873	20	21	535
		"	100	27 octobre	1875	20	137	535
Hall, George Benson	Havre de Québec	Lévis	217,247p. a	15 février	1865	O Sp. Grts	77	552
Hudon, Firmin, et Boyer	Decalonnes	Maskinongé	548	22 août	1872	18	138	557
Hudon dit Beaulieu, Pierre	"	"	141	5 novembre	1886	49	14	559
Henry, Wm. W	Chapleau	"	96	21 mai	1890	54	237	559
Hall, William	Broughton	Mégantic	1200	28 octobre	1800	A Grants	189	563
			500	1 "	1832	M "	242	565
Hicks, Ths	"	"	200	3 septembre	1835	Q "	57	565
Huot, Frs	"	"	100	24 octobre	1837	S "	161	565
Houle, Pierre, ou Jos	Halifax	"	100	8 février	1840	T "	469	571
Hébert, Théophile	"	"	200	31 janvier	1844	D Sales	389	571
Hébert, Olivier	"	"	300	18 septembre	"	E "	20	571
Hayes, Francis	"	"	100	11 décembre	1854	A A Grants	287	572
Hébert, Israël	"	"	66⅔	4 janvier	1855	K Sales	66	572
Hébert, Olivier	"	"	100	30 "	1857	M "	175	572
Hamel, Narcisse	"	"	200	7 "	1861	T "	175	573

Noms des concessionnaires	Cantons	Comtés	Acres	Date des lettres-patentes	Enregistré — Lettre	Enregistré — Page	Page de la liste imprimée
Hébert, Alexis	Halifax	Mégantic	100	10 mai 1861	N Sales	90	573
Hébert, Noël	Halifax-Nord	"	100	6 avril "	U "	49	573
Hearn, John	"	"	50	11 mai 1865	AI "	79	573
Hébert, Stanislas	"	"	100	22 " "	" "	101	573
Hébert, Antoine	"	"	100	27 " 1873	21	93	574
Houle, Edouard	"	"	50	31 décembre 1886	49	72	574
Henley, Roger	"	"	1200	7 août 1802	A Grants	420	570
Hébert, Jean Théophile	"	"	100	22 juin 1867	AP Sales	181	573
Hargrave, George	Inverness	"	100	19 janvier 1832	K Grants	373	577
Hogg, Hugh	"	"	200	19 " "	" "	382	577
Hargrave, Walter	"	"	100	19 " "	" "	378	577
Hargrave, James	"	"	100	19 " "	" "	476	577
Hay, vve de Richard	"	"	290	20 juillet "	L "	368	577
Haskett, John	"	"	100	6 août 1834	O "	83	578
Heather, John	"	"	200	17 juillet 1837	S "	9	578
Hogg, Patrick	"	"	100	17 " "	" "	5	578
Henderson, Thomas	"	"	100	19 " "	" "	23	578
Hayne, Patrick	"	"	100	15 avril 1845	X "	371	579
Henry, Wm	"	"	100	8 septembre 1845	" "	521	579
Henry, Donald, sr	"	"	100	8 " "	" "	531	579
Henry, Daniel, jr	"	"	100	8 " "	Y "	5	579
Hamilton, Wm	"	"	100	11 octobre 1845	" "	49	580
Hamilton, Peter	"	"	100	11 " "	" "	53	580
Henderson, les rep. de Geo.	"	"	100	6 mai 1847	" "	325	580
Harrison, les rep. de Benjamin	"	"	100	23 octobre "	" "	371	580
Hart, John	"	"	100	9 mars 1850	Z "	43	580
Hope, Mary	"	"	90	12 janvier 1852	H Sales	106	581
Hall, Geo. Benson	"	"	100	21 juin "	AA Grants	94	581
			100	20 décembre 1853	I Sales	133	581
Hill, Robert	"	"	100	24 " 1859	R "	3	582
Henry, John	"	"	110	18 novembre 1861	V "	111	582
Hackett, Wm.	"	"	100	26 mai 1863	AB "	89	583
Heddle, Sinclair	"	"	100	3 octobre 1864	AG "	80	583
Hill, Robert	"	"	100	4 novembre "	" "	158	583
Henry, James	"	"	100	20 mai 1865	AI "	96	583
Hill, Robert	"	"	100	26 août 1868	8	85	584
Hall, dame Mary, veuve de G. B. Hall	"	"	100	10 février 1879	29	241	586
Hunter, James	"	"	100	27 avril 1887	47	290	586
Henderson, Henry	"	"	100	24 octobre 1890	54	285	586

Hawdon, George	Ireland	Mégantic	1200	20 août 1802	A Grants	427	587
Hill, Samuel	"	"	1200	20 " "	" "	427	587

Hall, dame Mary, veuve de G. B. Hall	"		"		1·0	10 février	1879	29	241	586
Hunter, James	"		"		100	27 avril	1887	47	290	586
Henderson, Henry	"		"		100	24 octobre	1890	54	285	586

Hawdon, George	Ireland	Mégantic	1200	20 août	1802	A Grants	427	587
Hill, Samuel	"	"	1200	20 "	1802	" "	427	587
Horseley, Richard	"	"	790	23 décembre	1824	G "	113	587
Harvie, Wm	"	"	100	12 mars	1832	K "	448	588
Hall, Ira	"	"	100	7 août	1839	B Sales	479	589
Hall, Amos, sr	"	"	200	15 avril	1845	E "	91	590
Hart, John	"	"	200	27 octobre	1860	T "	36	591
Hough, John	"	"	100	1 avril	1869	10	184	591
Hamilton, George	Leeds	"	8002	7 décembre	1812	C Grants	520	593
Hume, George	"	"	290	27 octobre	1826	G "	193	593
Heyden, William	"	"	130	6 mars	1828	" "	341	593
Holgate, John	"	"	260	3 septembre	1830	H "	355	594
Hogan, James	"	"	200	19 janvier	1832	K "	394	594
Harris, Henry	"	"	200	10 "	1834	N "	405	594
Handcock Thomas	"	"	100	20 mars	1835	P "	55	595
Holgate, John	"	"	140	27 novembre	"	A Sales	335	595
Hutcheson, John	"	"	100	12 janvier	1848	F "	189	596
Hall, George	"	"	100	14 juillet	1858	P "	127	597
Hopkins, Charles	"	"	111	5 juin	1860	R "	174	597
Handcock, Thomas	"	"	100	7 janvier	1861	T "	176	597
Handcock, les rep. lég. de feu Thomas	"	"	100	29 mai	"	U "	121	597
Hopkins, Wm	"	"	23	29 "	"	" "	124	597
Hardy, Robert	"	"	100	10 novembre	1865	AK "	84	598
Hervey Wm	"	"	100	16 juin	1866	AM "	177	598
Harrisson, Richard M	Nelson	"	200	3 février	1855	K "	119	603
Hardy Joseph	"	"	200	3 "	"	" "	121	603
Heney, Michael	"	"	100	28 octobre	1858	P "	179	603
Hamel, Joseph	Thetford	"	1200	10 novembre	1802	A Grants	477	605
Harnois, Joseph	"	"	1000	10 "	"	" "	477	605
Hall, John Lilly	Leeds	"	27a. 2r.	13 juillet	1858	P Sales	124	597
Hall, Geo. B	Nelson	"	200	5 octobre	1853	I "	83	603
Houle, Eustache, et Abraham, et	Somerset	"	200	5 février	1845	E "	51	610
Hickie James				20 décembre	1853	I "	134	611
Hickie, Thomas	"	"	700	20 "	1853	" "	135	611
Hall, Dme Mary, vve de G. B. Hall	Aug. de Somerset	"	223	4 "	1879	35	54	612
Hébert Charles	Somerset-Sud	"	176	12 mai	1864	AE Sales	180	613
Henderson, Archibald	Dunham	Missisquoi	834 3/5	2 février	1796	A Grants	10	616
Hall, Henry	"	"	834 3/5	2 "	"	" "	10	616
Haven, Metcalf	"	"	100	7 juillet	1834	A Sales	185	617
Harvie, David	"	"	200	29 mars	1835	" "	227	617
Harvey, Luther	"	"	50	2 janvier	1838	B "	203	617
Hazard, Robert, sr., les rep. lég. de	"	"	50	4 avril	1850	G "	134	618
Harriman, Samuel	"	"	50	4 décembre	1854	K "	42	618
Harvey, Hiram	"	"	175	10 mai	1856	L "	158	619
Hurlburt, Amasa P., et R. Hutchins	"	"	100	29 "	"	" "	173	619
Hugtchins, Rodney, et A. P. Hurlburt	"	"	100	29 "	"	" "	173	619
Harvey, Luther T.	"	"	50	17 décembre	1868	10	35	620
Horbec, Eloi	"	"	100	19 avril	1882	31	95	620
Howe, A.	Farnham	"	200	22 octobre	1798	A Grants	60	622

Noms des concessionnaires	Cantons	Comtés	Acres	Date des lettres-patentes	Enregistré: Lettre	Enregistré: Page	Page de la liste imprimée
Hebbard, Jedediah	Farnham	Missisquoi	200	22 juin 1837	R Grants	463	623
Hall, Clark	"	"	100	8 décembre 1841	C Sales	363	624
Hamilton, Wm	"	"	100	6 août 1845	E "	140	624
Hastings, Asa	"	"	25	8 février 1847	F "	29	624
Hawkins, James, jr	"	"	100	6 mai "	" "	87	624
Hastings, Asa	"	"	100	3 janvier 1848	F "	279	624
Hase, James	"	"	50	11 mars "	" "	294	624
Higgins, Freeman	"	"	100	11 " "	" "	295	624
Hall, George C	"	"	100	15 " 1851	G "	208	625
Hurlburt, Amasa	"	"	6a2r26p	4 décembre 1854	K "	11	625
Hutchins, Lorenzo D	"	"	200	4 " "	" "	26	625
Hebbard, Joel	"	"	200	13 juillet 1855	BB Grants	85	625
Hebbard, Hira G	"	"	200	25 " "	" "	89	625
Hawthorn, Wm	"	"	200	27 octobre 1856	M Sales	136	625
Hawk, Nelson George	"	"	100	19 avril 1860	R "	120	625
Hungerford, John Allen	"	"	50	26 octobre 1861	AG "	140	626
Higgins, Freeman, les rep. lég. de	"	"	100	10 décembre 1868	10	29	626
Hitchcock, Luke	Stanbridge	"	1000	1 septembre 1801	A Grants	243	627
Hogle, John, sr	"	"	1000	1 " "	" "	243	628
Hitchcock, Barnabas	"	"	100	31 juillet 1857	O Sales	12	631
Hanay, Wm, et Patrick Calvay	"	"	50	31 " "	" "	13	631
Hogle, George H	"	"	100	8 octobre 1866	AN "	190	631
Hall, Edwin	"	"	50	4 janvier 1871	14	228	632
Holtby, Thomas	Chertsey	Montcalm	200	14 octobre 1870	14	160	634
Holtby, Alfred	"	"	100	27 juin 1873	19	225	634
Hubert, Richard-Auguste-Réné	"	"	300	16 décembre 1880	36	245	636
Herbert, Alexandre	"	"	90	6 octobre 1883	39	52	636
Henry, Edme	Kilkenny	"	1000	19 novembre 1832	M Grants	286	638
Hébert, Jos. J	"	"	800	19 " "	" "	258	638
Hamilton, Wm., jr	"	"	100	19 " "	" "	254	638
Hollowell, Wm	"	"	800	9 octobre 1833	N "	267	638
Hamilton, Wm	"	"	100	20 mars 1834	" "	429	639
Henry, Joseph	Cox	Bonaventure	145	21 mai 1862	W Sales	186	181
Huntingdon Copper & Sulphur Co., la	Bolton	Brome	150	23 " 1881	35	238	221
Halliday, Wm., sa veuve Eleonore Adela Owens et Wm. Sawer	Auckland	Compton	200	27 août 1888	54	4	313
Hunt, Geo., par sa vve, Susan Tapp	Malbaie	Ga pé	40	26 " 1861	U Sales	199	447
Harrison, Richard Moorson, époux de Sarah Williams Gillespie	Havre de Québec	Lévis	661,745p.a. / 34,650p a.	22 juin 1867 / 22 " 1866	O Grants / N Sp. Grants	117 / 37	552 / 553
Hasting, John, par sa veuve, Alice Borden	Standbridge	Missisquoi	25	17 décembre 1861	V Sales	155	631
Hess, Wm., jr	Kilkenny	Montcalm	100	29 janvier 1835	O Grants	160	639
	"	"	100	29 " "	" "	254	639

Owens et Wm. Sawer	Auckland	Compton	200	27 août	1888	54	4	313	
Hunt, Geo., par sa vve, Susan Tapp	Malbaie	Ga pé	40	26 "	1861	U Sales	199	447	
Harrison, Richard Moorson, époux de Sarah Williams Gillespie	Havre de Québec	Lévis	661,745p.a.	22 juin	1867	O Grants	117	552	
			34,650p a.	22 "	1866	N Sp. Grants	37	553	

Hasting, John, par sa veuve, Alice Borden	Standbridge	Missisquoi	25	17 décembre	1861	V Sales	155	631	
Hess, Wm., jr	Kilkenny	Montcalm	100	29 janvier	1835	O Grants	160	639	
Hess, Wm. sr	"	"	100	29 "	" "	" "	358	639	
Hamilton, Thomas	"	"	70	7 juillet	1836	R "	17	639	
Hunter, Robert	"	"	123	19 "	1837	S "	31	639	
Hébert, Ambroise	"	"	200	7 novembre	1840	U "	375	640	
Hébert, Simon	"	"	100	1 mars	1845	X "	309	640	
Hébert, Joseph, les rép. de	"	"	100	11 octobre	"	Y "	21	641	
Hynes, John	"	"	200	27 avril	1848	" "	423	641	
Hamelin, Joseph	"	"	100	17 "	1877	26	187	643	
Hickey, John N	"	"	112	21 novembre	1887	50	90	643	
Hart, James A	"	"	16	30 "	"	50	108	643	
Hémond, Michel	Village Lafontaine	"	1	20 octobre	1863	AC Sales	160	644	
Hottly, Wm	Rawdon	"	100	30 août	1831	K Grants	170	645	
Hamilton, Arthur	"	"	100	30 décembre	1832	M "	354	646	
Heney, Charles	"	"	200	1 août	1832	N "	169	646	
Hobbs, George	"	"	100	10 janvier	1834	" "	399	647	
Hobbs, George, sr	"	"	100	20 mars	"	" "	439	647	
Hall, Richard	"	"	200	21 février	"	O "	397	647	
Holems, John	"	"	100	1 décembre	1835	Q "	234	649	
Hoey, John	"	"	100	10 février	1836	" "	434	649	
Halliday, James	"	"	100	25 juillet	"	R "	35	649	
Halliday, John	"	"	100	25 "	"	" "	33	649	
Hamilton, sergent Robert	"	"	200	27 février	1837	Q "	338	649	
Hobbs, Martin	"	"	100	19 janvier	1838	S "	235	650	
Halligan, Patrick	"	"	100	8 février	1840	T "	463	650	
Horan, Hugh	"	"	100	10 septembre	"	U "	267	650	
Hamilton, Arthur	"	"	100	26 mars	1842	X "	159	650	
Hobbs, George	"	"	100	29 avril	1845	" "	383	651	
Healy, Jeremiah	"	"	100	28 juillet	"	" "	459	651	
Hinshela, Thomas	"	"	100	4 août	"	" "	463	651	
Holtby, William, jnr	"	"	100	26 "	1851	AA "	6	651	
Horkness, George	"	"	100	5 mai	1853	" "	217	652	
Hamilton, Thomas	"	"	100	14 décembre	1854	BB "	49	652	
Hamilton, Samuel	"	"	100	25 juin	1848	GG "	100	652	
Hobbs, Martin, par son épouse	"	"	200	8 février	1866	AL Sales	78	653	
Hamilton, Thomas	"	"	100	11 juin	1870	11	42	653	
Hétu, Jean-Bte	"	"	100	22 avril	1879	28	265	654	
Hamilton, J. et	"	"	100	30 novembre	1880	35	176	654	
Hamilton, Johnston									
Huot, François	Wexford	"	100	6 octobre	1875	25	175	657	
Hamel, Jean	Ashburton	Montmagny	100	24 "	1873	23	1	659	
Hamond, Eug., et Chs. Gosselin	"	"	119	23 mars	1881	32	44	660	
Hospice des Sœurs de St-Thomas, l'	"	"	59½	24 janvier	1889	55	289	660	
Home, Wm., Frs. Gourdeau et Thi. H Dunn	Par. St-Jean(Ile d'Or.)	"	20,600p.	8 novembre	1873	4	96	668	
			24,447p.	3 juillet	1878	4	142	668	
Hardy, Timothée Hector, Félix Paquet, Jos. Ferdinand Bélanger, Jos. Hardy et Germain Hardy	St-Louis de Lotbinière	Lotbinière		13 avril	1865	MS Grants	370	549	

Noms des concessionnaires	Cantons	Comtés	Acres	Date des lettres-patentes	Enregistré — Lettre	Enregistré — Page	Page de la liste imprimée
Hébert, Michel	Aston	Nicolet	300	20 novembre 1839	C Sales	83	676
Hébert, Simon	"	"	200	22 " 1856	M "	144	677
Hudon, Pierre	"	"	400	4 décembre 1867	1	116	677
Héli, Godfroi	"	"	140	1 mai 1888	52	275	678
Houle, Henri	Augment d'Aston	"	100	26 février 1840	T Grants	483	679
Hébert, Félix	"	"	100	26 " "	" "	485	679
Hébert. Félix.	"	"	82	31 mai 1879	36	3	680
Huot, Charles	Blandford	"	1196	30 avril 1823	E Grants	397	680
Hébert, François Pierre, les rep. lég. de	Augm. d'Aston	"	200	31 mai 1879	36	1	680
Hayotte, Joseph	Blandford	"	210	30 avril 1823	E Grants	397	681
Hamelin, Joseph	"	"	210	30 " "	" "	397	682
Hamel, Joseph	Maddington	"	100	24 mars 1836	Q "	460	684
Hould, David	"	"	100	15 janvier 1879	33	5	685
Hardy, Sifroy	"	"	66⅔	2 juin 1886	48	125	685
Hardy, Fra-X.	"	"	100	4 " 1887	49	240	685
Hardy, Cyrille	"	"	200	15 août 1889	58	89	685
Hardgrove, Michael	Aumond	Ottawa	104	7 janvier 1876	24	190	689
Héberi, John	"	"	100	12 juillet 1879	36	23	689
Hébert, Wm., père	"	"	100	27 août 1880	36	180	689
Hébert, William, sr	"	"	100	26 mars 1890	54	202	690
Hamilton, John / Hamilton, Robt	Aylwin	"	464	15 novembre 1859	Q Sales	158	690
Hamilton, John, et Robert	"	"	100	17 octobre 1864	AG "	115	691
Heeney, Thomas, les rep. lég. de	"	"	109	25 février 1865	AH "	109	691
Howard, Robert G	"	"	71	25 " "	" "	110	691
Heeney, Robert	"	"	58	25 " "	" "	113	691
Hogan, Hugh	"	"	200	5 mai 1866	AM "	107	691
Heeney, Luke	"	"	102	5 " "	" "	108	691
Heeney, Wm	"	"	120	21 mars 1867	AL "	203	691
Heeney, Luke	"	"	106	21 " "	" "	204	691
Hobbs, Thomas	"	"	144	13 août 1868	8	67	691
Heeney, Charles H	"	"	95	9 juin 1869	12	43	692
Hogan, Darius	"	"	200	31 janvier 1872	17	87	692
Heeney, Luke	"	"	195	26 mai 1874	22	175	692
			258	26 " "	22	178	692
Heeney, Wm., père	"	"	260	26 " "	22	177	692
Hogan, Timothy	"	"	200	27 " "	22	185	692
Hogan, John	"	"	148	27 " "	22	186	692
			137	2 décembre 1875	24	76	692
Hogan John	Aylwin.	Ottawa	200	9 février 1877	27	77	692
Hogan, Darius	"	"	138	28 mai 1874	22	187	692

Heeney, Wm., père	"	"	260	26 "	"		22	177	692
Hogan, Timothy	"	"	200	27 "	"		22	185	692
Hogan, John	"	"	148	27 "	"		22	186	692
			137	2 décembre	1875		24	76	692

Hogan John	Aylwin	Ottawa	200	9 février	1877		27	77	692
Hogan, Darius	"	"	138	28 mai	1874		22	187	692
Hogan, Hugh	"	"	100	12 mars	1875		24	45	692
Howard, Robert G	"	"	109	2 mai	1883		31	265	693
Hastey, William	Bouchette	"	98	4 mars	1868		3	139	694
Hamilton, Robert, et	"	"	827	16 novembre	1859	Q Sales		151	694
Hamilton, J			196	8 février	1860	R "		44	694
Harbour, Joseph	"	"	71	27 août	1883		33	87	695
Hutton, Samuel	"	"	58	19 juin	1889		54	85	696
Hawley, Eli	Buckingham	"	1226	22 janvier	1803	B Grants		19	699
Hawley, Andrew	"	"	200	22 "	"	" "		19	699
Hawley, Thomas	"	"	200	22 "	"	" "		19	699
Hawley, Eli, jr	"	"	200	22 "	"	" "		19	699
Hawley, Martha	"	"	200	22 "	"	" "		19	700
Hawley, Mary, jr	"	"	200	22 "	"	" "		19	700
Hawley, Mary, sr	"	"	200	22 "	"	" "		19	700
Hall, John	"	"	200	23 décembre	1833	N "		331	700
Hillier, Wm	"	"	200	21 octobre	1834	O "		183	701
Hall, Wm	"	"	200	21 "	"	" "		175	701
Hughes Joseph	"	"	200	21 "	"	" "		181	701
Hartwick, Chs	"	"	100	23 janvier	1836	Q "		368	701
Hall, James	"	"	200	11 juin	1832	AA Grants		91	702
Howard, Charles	"	"	200	1 février	1837	R "		239	702
Hogg, Charles	"	"	100	14 décembre	1865	AK Sales		154	704
Hall, John, père	"	"	100	7 octobre	1867		8	162	705
Hogg, Charles	"	"	12a.0r.32p	9 novembre	"		8	220	705
Hall, James, snr	"	"	100	19 juin	1882		31	135	706
Hamilton, Robt. et	Cameron	"	200	7 juillet	1870		14	69	707
Hamilton, Hon. John									
Hamilton, Robt., et John Hamilton	Clyde	"	1028	8 mai	1880		34	29	708
Heinricks, Augustin	Denholme	"	173	5 septembre	1882		31	171	710
Hartwigsen, Hans Erick	Derry	"	100	30 juillet	1890		54	258	712
Hill, sir Thomas N	Eardley	"	1210	22 janvier	1833	M Grants		450	713
Hogan, Richard	"	"	100	13 juin	1862	X Sales		6	714
Herdman, Wm. Maxwell	"	"	200	14 mars	1863	AA "		190	714
Hendrick, Patrick	"	"	100	1 avril	"	" "		213	714
Herdman, James	"	"	100	16 février	1864	AD "		205	715
			100	7 août	1863	AC "		27	715
Hoban, James	"	"	100	8 avril	1864	AE "		61	715
Herdman, James	"	"	100	12 "	"	" "		89	715
			100	25 juin	"	AF "		108	715
			206	12 "	1865	AI "		133	715
Henricks, Patrick	"	"	98	26 août	"	AK "		5	715
Herdman, Henry	"	"	159	1 septembre	"	" "		29	715
Hall, Geo. Benson	Egan	"	819	14 octobre	1872		19	28	717
Hubert, Louis, Augustin	"	"	217	7 janvier	1876		25	240	717
Hôpital Général, maison d'éducat. et de charité, Séminaire d'éducation et Srs de charité	"	"	378	17 décembre	1879		35	70	718
	"	"	143	17 "	"		35	68	718
Houle, Joseph	Eagan	"	100	22 juin	1882		30	138	719

Noms des concessionnaires	Cantons	Comtés	Acres	Date des lettres-patentes	Enregistré — Lettre	Enregistré — Page	Page de la liste imprimée
Hebert, Victor Napoléon	Eagan	Ottawa	100	30 septembre 1882	30	173	719
Hurd, Edmond	"	"	200	25 octobre 1883	33	171	719
Hoar, Thomas, les rep. lég. de	"	"	200	23 août 1886	47	172	720
Hotte, Sévère	Hartwell	"	63	23 octobre 1883	39	104	722
Hotte, Louis	"	"	100	22 juin 1885	42	332	722
Hotte, Hilaire	"	"	92	27 mai 1886	48	116	722
Hodson, Joseph	Hull	"	200	4 mars 1824	F Grants	305	725
Hayworth, John	"	"	200	21 septembre 1827	G "	281	726
Hamilton, Wm	Bristol	Pontiac	100	4 avril 1862	W Sales	50	822
Heath, Edmund	"	"	63	27 juin 1864	AF "	128	822
			250	9 janvier 1865	AG "	239	823
			50	25 février "	AH "	108	823
Holland, Jeremiah	"	"	100	1 " 1866	AK "	211	823
Hennebery, John	"	"	25	10 mai 1872	17	163	825
Holden, Richard	Chichester	"	86	24 janvier 1878	27	210	829
Howard, Richard	"	"	86	3 avril 1890	54	211	830
Hobbs	Clarendon	"	200	17 mars 1835	P Grants	15	830
Hardman, Charles / Hardman, Henry	Hull	Ottawa	600	21 septembre 1827	G "	281	726
Highland, Richard	"	"	200	21 " "	" "	281	726
Hadley, David	"	"	200	21 " "	" "	281	726
Harrington, Joseph	"	"	200	21 " "	" "	281	726
Hudson, William	"	"	100	24 mai 1831	K "	19	727
Hogan, Patrick	"	"	105	5 juillet "	"	76	727
Hogan, John	"	"	111a.2r22p	5 " "	" "	84	727
Hanlon, Patrick	"	"	100	14 novembre 1839	T "	313	728
Holt, Noah	"	"	122	6 février 1854	I Sales	181	729
Hamilton, William	"	"	100	23 mai 1860	R "	156	729
			100	19 décembre "	T "	132	730
			79	23 mars 1861	U "	27	730
Holmes, William	"	"	100	2 juillet 1862	X "	38	730
Holmes, Anthony	"	"	100	7 avril 1864	AE "	56	731
Hamilton, Wm	"	"	100	12 " "	" "	83	732
Holmes, Elizabeth, veuve de Joseph Darby	"	"	200	28 août 1865	AK "	8	733
Holmes, Patrick	"	"	100	29 janvier 1866	AL "	53	733
Hamilton, William	"	"	200	2 " "	" "	54	733
Higgins, Thomas	"	"	100	26 mars 1867	" "	219	733
			100	12 avril "	AP "	18	734
Hogan, Michael	"	"	100	22 décembre 1874	22	288	736

Hudson, Robert B	Bristol	Ottwaa	300	21 octobre 1850	Z Grants	55	820
Hazel, James	"	"	50	4 mars 1851	G Sales	201	820

Higgins, Thomas	"	"	200	2 "	"	"	"	54	733
Hogan, Michael	"	"	100	26 mars	1867	"	"	219	733
			200	12 avril	"	AP	"	18	734
			100	22 décembre	1874		22	288	736

Hudson, Robert B	Bristol	Ottwaa	300	21 octobre	1850	Z Grants		55	820
Hazel, James	"	"	50	4 mars	1851	G Sales		201	820
Hammond, Wm	"	"	90	11 janvier	1855	K "		105	821
Hall, J., par son épouse, Jeannet Stewart	"	"	50	27 octobre	1856	M "		132	821
			50	30 janvier	1857	" "		177	821
Hébert, Charles	Somerset-Sud	"	100	23 juin	1869		11	40	614
Hurtubise, Joseph, jr	Ile de la Chaudière	"	20a. 2r.	24 février	1880		35	82	737
Harbec, Laurent	Joly	"	110	10 août	1887		52	20	737
Hurd, Nicholas	Ile de la Chaudière	"	23	22 septembre	1879		35	37	737
Hardy, Eliphalet	Lochaber	"	200	25 octobre	1854	AA Grants		264	741
Hamilton, Robert, et Hamilton, John	Low	"	680	23 décembre	1859	R Sales		1	749
Hayes, William	"	"	158a. 2r.	1 "	1868		8	249	750
Hurley, Patrick	"	"	200	14 novembre	1873		22	66	751
Higgins, les rep. lég. de Wm	"	"	200	28 "	"		22	72	751
Hayes, Patrick	"	"	200	27 mai	1874		22	181	751
Higgins, William	"	"	107	4 mars	1875		24	34	751
Hayes, Denis	"	"	200	29 septembre	1876		27	24	751
Hayes, William	"	"	50	24 octobre	1878		29	156	751
Hartley, George	"	"	29	3 juin	"		27	249	751
Hayden, Thomas	"	"	200	31 août	1883		33	104	752
Hayden, Timothy	"	"	137	8 février	1884		33	260	752
Henry, les rep. lég. de John	"	"	80	24 "	1885		42	133	752
Hayes, Wm	"	"	100	18 septembre	"		42	378	752
Haveron, Thomas	"	"	100	11 "	1886		47	184	753
Higgins, John	"	"	100	24 janvier	1887		47	242	753
Hughes, Alexandre	"	"	142	24 juillet	1888		50	230	753
Hull, John	"	"	100	27 juin	1889		54	88	753
Hamilton, l'hon. John	Marchand	"	1265	21 décembre	1882		31	211	754
Hamilton, Robert Hamilton, Geo., et Hamilton, John	Masham	"	300	10 février	1852	H Sales		144	755
Hamilton, Robert Hamilton, Geo., et Hamilton, John	"	"	200	10 mars	1853	I "		1	755
Hamilton, Robert, et Hamilton, John	"	"	100	8 février	1860	R "		45	756
Hall, David	"	"	100	10 octobre	1861	V "		52	756
			100	30 juin	1868		1	235	759
Hall, Samuel	"	"	100	9 octobre	"		8	168	759
Hall, Foster	"	"	200	16 février	1869		10	105	759
Hutton, Samuel	"	"	31	10 août	1871		15	167	760
Hall, Foster	"	"	100	10 juillet	1873		19	217	761
Harbison, George	"	"	200	22 février	1876		24	228	761
Higgins, les rep. lég de Samuel	"	"	100	30 mars	"		24	250	761
Hébert, Théophile	"	"	27	20 "	1873		48	60	763
Hyde John, jr	"	"	72	22 novembre	1887		50	100	763
Hamilton, Robert	"	"	42	14 mars	1865	AH Sales		166	757
Hamilton, John	"	"	42	14 "	"	" "		166	757

Noms des concessionnaires	Cantons	Comtés	Acres	Date des lettres-patentes		Enregistré Lettre	Enregistré Page	Page de la liste imprimée
Hanrahan, James	Masham	Ottawa	200	8 avril	1867	AP Sales	3	758
Higgins, William	"	"	48	4 mars	1875	24	35	761
			48	30 août	1883	33	101	762
Holland, Andrew	Portland	"	200	13 mai	1869	10	237	769
Hutchins, Benjamin	"	"	222	2 juillet	1860	S Sales	9	769
Hébert, Anselme	"	"	359	11 janvier	1872	16	146	770
Harris, Robert Carr	"	"	100	4 février	1879	29	236	771
Humphrey, G. E., jr.	"	"	243	14 juillet	1881	40	8	772
Hawkins, Thomas	"	"	100	27 "	"	35	273	772
Harper, Edward	"	"	146	22 avril	1882	31	101	773
Hunter, John, et 2 autres	"	"	244	11 décembre	1883	40	120	773
Haldane, Mark	"	"	100	20 mai	1887	50	14	774
Hewston, Wm. James	Portland-Ouest	"	187	23 juillet	1888	50	147	775
Houde, Augustin	Alton	Portneuf	200	14 septembre	1842	D Sales	149	873
Hale, George	"	"	100	10 juin	1845	E "	105	873
Houde, Augustin	"	"	200	15 septembre	"	" "	174	873
			100	22 décembre	"	" "	218	873
Hivon, Nérée	"	"	100	28 mars	1846	" "	267	873
Houde, Augustin	"	"	100	6 mai	1847	F "	89	874
Hugues, James	Cité de Montréal	Montréal	50p. de frt. sur 45p. de prof., mes. fç.	1 février	1821	E Grants	163	670
Hugues, John	Ripon	Ottawa	104	8 décembre	1868	10	5	777
Hurdman, William George	Rivière Ottawa	"	283,111 p. aug.	18 mars	1889	4	249	780
Hamilton, Robert, et Hamilton, Phon John	" "	"	2 r	31 mai	1867	M Sp. Grts	489	781
Hamilton, Robert John	Sicotte	"	172	1 "	1865	AH Sales	120	782
Harman, George	Suffolk	"	99	17 "	1887	50	6	783
Harris, Samuel	Templeton	"	100	12 mars	1834	N Grants	421	786
Hagan, James	"	"	200	16 juillet	1852	H Sales	238	787
Horan, John	"	"	100	20 octobre	1860	T "	42	787
Hamilton, John	"	"	200	9 août	1862	X "	161	788
Harrington, William	"	"	100	19 avril	1864	AE "	122	788
			100	27 mai	1861	U "	115	788
Hall, John L.	"	"	130	18 octobre	1867	1	16	790
Hoban, Austin, par sa veuve, E. Jordan	"	"	50	12 "	1868	8	175	791
Hughs, Joseph W	"	"	100	21 février	1870	12	194	791
Henshaw, Frederick C	Templeton	Ottawa	203	11 septembre	1878	29	54	793
			202a. 2r	24 octobre	"	29	160	793
Henry, John	"	"	100	29 décembre	1880	71	46	794

Hall, John L.	"	"	130	18 octobre	1867		1	16	790
Hoban, Austin, par sa veuve, E. Jordan	"	"	50	12 "	1868		8	175	791
Hughs, Joseph W.	"	"	100	21 février	1870		12	194	791

Henshaw, Frederick C.	Templeton	Ottawa	293	11 septembre	1878		29	54	793
			202a. 2r	24 octobre	"		29	160	793
Henry, John	"	"	100	29 décembre	1880		34	46	794
Hébert, Eustache, les rep. lég. de	"	"	100	9 février	1884		39	272	794
Hôpital Général des Sœurs d'Ottawa, l'	"	"	50	30 avril	"		34	77	794
Hogue, Margaret, veuve de F. X. Larose	"	"	229	23 novembre	1886		47	218	795
Hayes, Finbar	"	"	232½	14 octobre	1889		54	121	795
Hall, Thomas Brigham	"	"	372	10 septembre	1878		29	52	795
Hamilton, George, les rep. lég. de feu, et...	Wakefield	"	708	23 "	1843	D	Sales	307	797
Hamilton, John. et									
Hamilton, Robert Geo.			87	10 mars	1853	I	"	1	797
Hartin, David	"	"	100	20 juin	1856	L	"	189	797
Hall, George	"	"	200	27 mai	1859	Q	"	83	797
			100	27 janvrier	1860	R	"	21	797
Holmes, William	"	"	100	13 février	1864	AD	"	196	798
Hortin, David	"	"	200	16 "	1866	AM	"	6	799
Hamilton, Robert, et	"	"	200	19 mars	1867	AO	"	154	799
Hamilton, John									
Holmes, Owen	"	"	100	27 août	1868		8	91	800
Holmes, Anthony	"	"	200	4 mars	1869		10	135	800
Heinrichs, Peter Tridring	"	"	200	28 novembre	1871		17	29	801
Hogue, A., veuve de M. Dépati	"	"	100	15 août	1878		28	69	802
Hayes, Finbar	"	"	50	26 novembre	"		29	175	802
Holdane, Frank G.	"	"	200	31 janvier	1879		29	231	802
Holland, William L	"	"	200	12 mars	"		29	259	802
Hollingsworth, Henry Lee	"	"	100	12 octobre	1 81		31	13	803
Heinrichs, Peter F.	"	"	200	11 septembre	1886		47	181	803
Hamilton, Robert, et	Wright	"	100	17 août	1866	AL	Sales	96	805
Hamilton, John									
Hamilton, John, et									
Hamilton, Robert									
	"	"	322	25 février	1868		3	65	806
Hobbs, Thomas	"	"	100	13 août	"		8	59	806
Hamilton, John, et	Aberford	Pontiac	264	15 mars	1870		12	207	810
Hamilton, Robert									
Hannaway, John	Aldfield	"	68	22 octobre	1875		24	162	810
Huntington, Samuel A	Iles aux Allumettes	"	369	22 août	1849	L	Sales	244	812
Howard, Richard	"	"	100	9 février	1852	H	"	133	812
Huntington, Samuel A	"	"	100	9 décembre	"	"	"	282	812
	"	"	186	10 mars	1853	I	"	12	812
Hardy, Wm.	"	"	100	27 juillet	1855	L	"	32	812
Huntington, Samuel A	"	"	100	4 août	1864	AF	"	217	814
Heenan, James	"	"	50	25 février	1865	AH	"	112	814
Healey, John	"	"	98	12 septembre	1868		8	138	814
Huntington, Samuel A	"	"	100	17 octobre	"		8	187	814
Heenan, James	"	"	100	12 février	1869		10	87	814
Harney, Michael	"	"	100	5 juin	1872		17	192	815
Huntington, Silas Edg.	"	"	100	23 mars	1886		47	106	817
Heeney, Henry	Alleyn	"	100	15 août	1870		14	83	817
			100	21 octobre	"		14	172	817

INDEX ALPHABÉTIQUE—Suite

Noms des concessionnaires	Cantons	Comtés	Acres	Date des lettres-patentes	Enregistré: Lettre	Enregistré: Page	Page de la liste imprimée
Henry, Henry	Alleyn	Pontiac	100	1 février 1877	27	96	818
Heeney, Luke	"	"	288	5 mai 1879	29	291	818
			286	26 octobre 1883	33	181	818
Howard, Robert George	"	"	100	11 août 1887	50	63	818
			200	11 " "	50	64	818
Helmer, William	Leslie	"	251	31 " 1883	33	77	849
Horner, Ralph	Litchfield	"	100	17 " 1853	I Sales	69	852
Hamilton, Wm	Clarendon	"	200	17 mars 1835	P Grants	23	831
Hodgins, Geo	"	"	200	13 juillet "	" "	339	831
Hodgins, Thos	"	"	200	16 juin "	" "	303	831
Hobb, James	"	"	200	16 " "	" "	313	831
Hodgings, William	"	"	200	13 juillet "	" "	341	831
Hobb, William	"	"	200	13 " "	" "	343	831
Hamilton, Wm	"	"	200	4 janvier 1841	W "	27	832
Huston, John	"	"	100	8 juillet 1843	" "	271	833
Hodgins, William	"	"	50	23 " 1845	E Sales	129	833
Hodgins, Thomas	"	"	100	2 février 1847	" "	409	834
Harrison, Richard M	"	"	800	7 juin 1848	F "	379	834
Hart, James	"	"	100	13 janvier 1849	G "	53	834
Heath, Edmund	"	"	100	11 juillet 1853	I "	51	834
Hodgins, Wm	"	"	150	19 avril 1855	K "	185	835
Hubbs, Jane, veuve de feu John Yung	"	"	100	14 janvier 1857	M "	158	835
Heath, Edmund	"	"	34	29 " 1858	P "	46	835
Horner, Samuel	"	"	100	10 mai 1859	Q "	76	835
Horner, James	"	"	100	10 novembre "	" "	150	836
Hodgins, Geo., les rep. lég. de feu	"	"	100	25 janvier 1860	R "	19	836
Horner, Samuel	"	"	100	11 septembre "	S "	77	836
Hodgins, Geo., jnr	"	"	100	16 octobre 1861	V "	71	836
Hodgins, Thomas	"	"	100	27 mars 1862	W "	64	836
Hannah, Andrew	"	"	100	6 mai 1863	AB "	18	836
Hodgins, John	"	"	100	12 juillet 1864	AE "	170	837
Heath, Edmund	"	"	100	12 " "	" "	171	837
Horner, Samuel, jnr	"	"	100	10 août "	" "	236	837
Hodgins, Edward	"	"	100	21 octobre "	AG "	127	837
Heath, Edmund	"	"	100	7 novembre "	" "	165	837
Hughes, Michael	"	"	100	10 janvier 1865	" "	241	837
Horner, Samuel, snr	"	"	100	27 février "	A G	119	837
Hodgins, Feward	"	"	100	13 mars "	" "	157	837
Hodgins, Thomas, fils de Thomas Hopgins	Clarendon	Pontiac	100	14 mars 1865	AG Sales	167	837
Horner, James	"	"	100	20 juillet 1866	AM "	227	837

Hughes, Michael	"	"	106	27 février	"	AG " "	119	837		
Horner, Samuel, snr	"	"	100	13 mars			157	837		
Hodgins, Feward										

Hodgins, Thomas, fils de Thomas Hopgins	Clarendon	Pontiac	100	14 mars	1865	AG Sales		167	837	
			100	20 juillet	1866	AM "		227	837	
Horner, James	"	"	100	24 octobre	"	AN "		232	837	
Hodgins, Thomas, fils de John	"	"	100	20 mars	1867	AL "		199	837	
Horner, Ralph et Samuel Horner	"	"	99	30 mai	"	AP "		101	838	
Hodgins, Thomas, fils de Edw. Hodgins, sr	"	"	100	21 juin	1867	" "		73	838	
Horner, Ralph., fils de Samuel	"	"	100	22 novembre	"		1	95	838	
			100	28 août	1868		8	84	838	
Horner, Samuel, sr	"	"	50	11 décembre	"		10	21	838	
Hughes, Michael	"	"	100	13 mars	"		10	160	838	
Hodgins, John, fils	"	"	100	16 mai	1871		15	110	839	
Horner, W., fils de Samuel	"	"	100	23 octobre	"		17	9	839	
Hodgins, John, fils de William	"	"	200	19 juin	1874		22	216	839	
Hodgins, George	"	"	20	21 août	1878		29	28	840	
Hodgins, James	"	"	100	24 janvier	1880		35	77	840	
Hamilton, Samuel	"	"	75	22 novembre	1887		50	96	84	
Hoxan, John	Calumet	"	200	8 avril	1889		54	58	841	
Hôpital Général d'Ottawa, l'	Duhamel	"	10	28 décembre	1885		2	83	842	
Handcratly, Peter	Grand Calumet	"	185	2 avril	1861	U Sales		36	844	
Houston, John	"	"	50	17 octobre	1862	Z "		111	844	
Honan, John	"	"	100	31 août	1868		8	100	845	
			100	8 février	1869		10	70	845	
Hanrahan, J., par sa vve, Ann Donnelly	"	"	100	30 août	1883		30	100	846	
Heffron, John	Litchfield	"	100	19 janvier	1858	P Sales		39	852	
Heath, Edmond	"	"	100	7 novembre	1864	AG "		161	852	
			100	7 "		" "		162	852	
Hughes, Michael	"	"	100	22 mai	1868		3	213	853	
			100	9 décembre	1884		42	69	854	
Hébert, Narcisse	Mansfield	"	117	20 octobre	1870		13	82	855	
Hébert, Antoine	"	"	200	27 mars	1874		23	79	856	
Hall, Nicholas	Onslow	"	1249a0r32p	12 novembre	1808	C Grants		215	857	
Hamilton, Robert, et Charles A. Low	"	"	1361	8 avril	1847	F Sales		59	858	
Hammond, James	"	"	100	7 novembre	1851	H Sales		100	859	
Hamilton, John, et Robert Geo.	"	"	100	10 février	1852	" "		146	859	
Hart, Michael	"	"	100	2 mai	1861	U "		72	859	
Hayes, William	"	"	100	25 juin	1862	X "		22	860	
Hammond, John	"	"	105¼	6 mai	1863	AB "		17	860	
Hossack, Henrietta, vve de Donald Hossack	"	"	100	4 septembre	1865	AK "		38	860	
Hobbs, William	"	"	100	22 mai	1869		12	6	861	
Hart, Michael	"	"	100	27 juin	1871		15	154	861	
Hayes, William	"	"	100	13 novembre	1872		19	49	861	
Howie, John	Ile du Portage-du-Fort	"	13a 1r.22p.	5 mai	1890		54	232	864	
			100	13 août	1862	P Sales		174	865	
Hayes, Michael	Sheen	"	50	11 mars	1867	AO "		126	865	
			100	26 août	1868		8	82	865	
Hayes, Patrick	"	"	100	26 "	"		8	81	865	
Heenan, James	"	"	300	19 juin	"		1	225	865	
Henry, Edward	"	"	100	9 décembre	1890		61	3	866	
Hamilton, John	"	"	100	26 février	1862	W Sales		9	867	

Noms des concessionnaires	Cantons	Comtés	Acres	Date des lettres-patentes	Enregistré Lettre	Enregistré Page	Page de la liste imprimée
Hodgson, Jonathan, et John Foulds	Sheen	Pontiac	100	29 octobre 1863	AC "	195	867
Hodgins, William J	"	"	100	10 août 1864	AE "	238	867
Hodgins, David Thomas, fils de Wm. Hodgins	"	"	100	27 mai 1865	AI "	114	867
Hodgins, John, fils de John	"	"	100	22 " 1868	3	215	868
Hodgins, John, jr	"	"	200	4 décembre "	10	10	868
			100	14 " 1869	12	155	868
			100	18 février 1870	12	186	868
Harrison, James	"	"	200	8 juin "	14	29	868
Harrison, William	"	"	156	8 " "	14	30	868
Hodgins, William	"	"	100	3 septembre 1875	24	135	869
Hodgins, Thomas	Thorne	"	100	29 août 1884	34	171	870
			50	20 janvier 1888	50	166	870
Hazard, John	"	"	97	13 mars 1889	54	42	870
Hodgins, John	"	"	100	12 août 1890	54	263	870
Heaney, John	Waltham	"	144	10 février 1852	H Sales	145	871
Humphrey, John	"	"	43	22 juin 1858	P "	113	871
Huntington, Samuel Adams	"	"	200	13 avril 1860	R "	112	871
Hennessy, Martin, par sa vve, Bridget O'Mealy	"	"	104	30 " " " "	"	137	871
Huntington, Samuel Adams	"	"	63	1 mai " " "	"	138	871
Heriot, Fred. Geo	Melbourne	Richmond	99½	25 août 1838	B "	299	923
Hayford, Samuel	Cleveland	"	1243½	27 novembre 1801	A Grants	252	927
Hide, Ira D	Brompton	"	1265½	27 " " " "	"	252	928
Harwood, Elijah	"	"	1200	27 " " " "	"	252	928
Huston, Joseph	Grand-Calumet	Pontiac	111a. 2r.	12 octobre 1885	42	403	847
			66	10 " "	42	402	847
Humphrey, John	Waltham	"	114	31 décembre 1863	AD Sales	70	871
Heney, John	"	"	118	29 octobre 1873	22	47	872
Houd, Augustin	Alton	Portneuf	115	15 février 1819	G Sales	59	874
Houde, Samuel	"	"	81	7 décembre 1880	36	244	874
Hamlin, les rep. lég. de David	"	"	100	28 mars 1882	36	73	874
Houde, les rep. lég. de Augustin	"	"	102a. 2r.	18 avril 1885	46	26	875
Hamel, Pierre, fils et autres	Colbert	"	100	29 février 1872	16	215	877
Hardy, François Xavier	"	"	91	14 janvier 1881	36	255	878
Hamel, P., par son épouse, Angéline Mignault	"	"	53a. 3r.	7 octobre 1884	43	257	878
Huard, Antoine	Gosford	"	156	30 janvier 1879	36	15	881
Huard, Lazare	"	"	66⅔	21 juillet 1890	60	151	882
Hardy, Joseph, Léger	Paroisse St.-Charles de Grondides	"	224,249p. c	20 " 1872	4	59	886
Hôpital de Marine, les syndics de l'	Cité de Québec	Cité de Québec	223 621 p. f	31 janvier 1835	ISp. Grants	369	891
Hunt, Thomas, et Elizabeth Chillas	Cité de Québec	Cité de Québec	10,100	24 août 1835	I Sp. Grants	478	891
Hawkins, Thomas Scott, lieut.-col	Stoneham	Québec	100	28 avril 1862	W Sales	113	

Guard, Lazare	"	"	66⅔	21 juillet	1890		191		
Hardy, Joseph, Léger	Paroisse St.-Charles de Grondides	"	224,249p.c	20 "	1872	4	59	886	
Hôpital de Marine, les syndics de l'	Cité de Québec	Cité de Québec	223 621 p.f	31 janvier	1835	ISp. Grants	369	891	

Hunt, Thomas, et Elizabeth Chillas	Cité de Québec	Cité de Québec	10,100	24 août	1835	I Sp. Grants	478	891	
Hawkins, Thomas Scott, lieut.-col	Stoneham	Québec	100	28 avril	1862	W Sales	113	900	
Hartel, John	Tewkesbury	"	1200	14 mai	1809	A Grants	151	903	
Herlot, lieut. col. Frederick George	Rivière St-François	Richmond	350	15 avril	1816	D "	146	905	
Hunsinger, Emanuel	Stoke	"	1200	13 février	1802	A "	311	907	
Hyanvieux, Etienne	Windsor	"	400	14 juillet	"	" "	355	911	
Hébert, Amable	"	"	800	27 décembre	1808	C "	264	913	
Hale, Edward	"	"	100	5 octobre	1853	I Sales	85	913	
Hall, Thomas, jr	"	"	100	11 août	1867	AP "	14	914	
Hall, Robert	"	"	100	2 mars	1869	10	125	914	
Hannan, Maurice	"	"	66⅔	31 "	1884	34	63	915	
			150	13 juin	"	34	110	915	
Hasting, Eligiah	Shipton	"	1179	4 décembre	1801	A Grants	287	915	
Hicks, John	"	"	1145	4 "	"	" "	287	916	
Hicks, Joseph	"	"	1200	4 "	"	" "	287	916	
Hill, Thomas	"	"	127½	4 "	"	" "	287	917	
Horan, James	"	"	167a2r.34p	23 octobre	1847	F Sales	166	920	
Hannon, Maurice	"	"	69a.0r.20p	20 décembre	1866	AL "	110	921	
Hannon, Thomas	"	"	69a.0r.20p	20 "	"	" "	111	921	
Hamilton, George	Melbourne	"	1010 a. 0r. 36p.	3 avril	1805	B Grants	363	921	
Harvey, Miles	Shipton	"	100	9 juillet	1875	24	110	921	
Hunt, Peter	Melbourne	"	203	3 avril	1805	B Grants	363	922	
Hilbert, Aug	"	"	275						
Hill, Willard	"	"	210a.12p						
Hale, Edward	Brompton	"	316a. 2r.	26 septembre	1836	B Sales	17	929	
			116a. 2r	26 novembre	1840	C "	319	929	
Hale, Hon. Edward	"	"	110½	16 février	1889	10	99	930	
Hudon dit Beaulieu, Jos	Cabot	Rimouski	134	11 octobre	1880	13	58	932	
Harvey, Ephrem	"	"	100	21 mars	1877	20	195	933	
Harvey, Joseph	"	"	101	30 octobre	1876	20	170	933	
Harey, Auguste	"	"	100	3 juin	1889	53	125	935	
Hamel, Léon	Casupscall	"	100	10 février	1868	2	21	936	
Hamel, Samuel	"	"	100	10 "	"	2	22	936	
Hamel, Louis	"	"	39	11 "	"	3	53	936	
Hamel, Samuel	"	"	38	11 "	"	3	55	936	
Harrison, Jean	Cherbourg	"	63	14 juin	1865	KK Grants	201	936	
Harrison, Samuel	"	"	45a. 2r.	8 septembre	1882	2	70	937	
Harison, William	"	"	60	17 août	1883	2	73	937	
Hamilton, Charles	Saint-Denis	"	43	22 janvier	1868	3	6	952	
Hervieux, Pierre	Albert	Saguenay	95	20 septembre	1889	59	10	954	
Harwood, W. Geo, Rodol. Laflamme, et A. Monroe	Laval	"	1398	25 janvier	1869	16	46	958	
Holliday, John	Letellier	"	200	21 juin	1883	33	51	958	
Holliday, John et Alexander Fraser	"	"	7a. 3r. 24p	19 juillet	1889	54	101	958	
Hotel de Bains de mer de Tadousac la Compagnie d'	Tadousac	"	25	21 juin	1866	M Sp Grants	431	961	
Hovington, William	"	"	60	5 février	1884	2	75	961	

Noms des concessionnaires	Cantons	Comtés	Acres	Date des lettres-patentes	Enregistré: Lettre	Enregistré: Page	Page de la liste imprimée
Hovington, Joseph, sr. } Hovington, Joseph, jr.	Village de Tadousac	Saguenay	6a. 3r. 28p.	25 octobre 1862	Z Sales	147	964
Hotel et de Bains de mer de Tadousac, la Compagnie de	"	"	25	21 juin 1866	MSpl.Grants	431	964
Hamilton, Ezra	Ely	Shefford	1200	13 novembre 1802	A Grants	484	966
Hoskins, Enoch	"	"	1200	13 " "	" "	484	966
Hoggins, Dorcas	"	"	600	21 janvier 1811	C "	437	966
Henry, James	"	"	200	12 septembre 1836	R "	111	967
Hodgson, John, sr	"	"	100	6 octobre 1866	I Sales	187	968
Heaver, Catherine, veuve de } Heaver, Michel	"	"	50	14 mai 1878	27	239	969
Henderson, Donald	"	"	50	8 janvier 1803	B Grants	1	971
Hill, John	"	"	200	8 " "	" "	1	971
Hadden, Robert	"	"	400	8 " "	" "	1	971
Hoy, William	Granby	"	400	8 " "	" "	1	971
Hooper, William	"	"	100	16 juillet 1840	C Sales	217	974
Hull, Elijah	"	"	100	24 mars 1847	F "	54	975
Hengerford, Henry D	"	"	200	9 février 1869	10	76	976
Horner, Hiram, les rep. lég. de	"	"	50	12 " "	10	85	976
Herrick, Josiah A	"	"	100	27 avril	10	215	976
Henderson, Stephen, et Cambell Miner	"	"	50	25 mai 1881	35	239	976
Henderson, Donald	Milton	"	200	29 janvier 1803	B Grants	31	977
Heizer, John, la veuve de	"	"	400	29 " "	" "	31	977
Hubert, Charles, veuve de	"	"	400	29 " "	" "	31	977
Hill, John	"	"	200	29 " "	" "	31	977
Hackett, Thomas	"	"	364	29 " "	" "	31	977
Hanna, Elizabeth, et Thomas Saul	"	"	400	29 juillet 1806	C "	c. 37	979
Hudon, Victor	"	"	200	15 novembre 1860	T Sales	83	980
Hurlbutt, Thomas	Roxton	"	100	9 février 1833	N Grants	15	983
Hardie, Henry	Shefford	"	1200	10 " 1801	A "	216	986
Hoyes, Peter	"	"	1200	10 " "	" "	216	986
Haskyns, Timothy	"	"	200	10 " "	" "	216	987
Harvey, Zephaniah	"	"	203a. 1r 23p	26 mai 1838	B Sales	273	988
Hall, Elijah	"	"	89, 1, 0. / 86a 3r 6p	13 février 1855 / 10 août 1857	K " / O "	137 / 31	889 / 989
Honek, Lewis	"	"	79a. 1r. 25p.	24 mars 1847	F "	74	989
Hall, Charles, et George Miller	"	"	45a. 2r. 27p	10 juillet 1858	P "	118	990
Hobbs, James M.	"	"	80a. 2r.	6 février 1860	R "	35	990
Hefferman William	"	"	100	8 " 1864	AD "	180	990

Hobbs, James M	Shefford	Shefford	80½	22 mars	1865	AH Sales	211	990
Hart, John	"	"	98	16 décembre	1868	10	30	991
Holmes, Frederick	Stukely	"						

Hall, Charles, et George Miller	"	"	45a.2r. 27p.	10 juillet	1858	P "	118	990		
Hobbs, James M.	"	"	80a.2r.	6 février	1860	R "	35	990		
Hefferman William	"	"	100	8 "	1864	AD "	180	990		

Hobbs, James M	Shefford	Shefford	80½	22 mars	1865	AH Sales	211	990		
Hart, John	"	"	98	16 décembre	1868	10	30	991		
Holmes, Frederick	Stukely	"	800	3 novembre	1800	A Grants	196	992		
Holbrook, John	"	"	800	3 "	"	" "	196	993		
Hébert Honoré	"	"	100	27 janvier	1841	W "	43	994		
Harris, Clarke	"	"	57a.0r.22p.	24 novembre	1856	M Sales	148	995		
Ham, James	"	"	100	9 février	1860	R "	48	995		
			63	9 décembre	1861	V "	134	995		
Hawkins, James	"	"	139a.2r.	6 "	1871	17	43	996		
Hyatt, Gilbert	Ascot	Sherbrooke	1175	21 avril	1803	B Grants	58	997		
Hyatt, Joseph	"	"	1230	21 "	"	" "	58	997		
Hyatt, Abraham	"	"	1240	21 "	"	" "	58	997		
Hyatt, Jacob	"	"	200	21 "	"	" "	58	998		
Hyatt, Isaac	"	"	200	21 "	"	" "	58	998		
Hyatt, Cornelius	"	"	1200	21 "	"	" "	58	998		
Hubbard, Bildad	"	"	200	21 "	"	" "	58	998		
Hubbard, Israël	"	"	235	21 "	"	" "	58	998		
Horan, Neal	"	"	100	20 novembre	1830	H "	369	999		
Horan, James	"	"	100	20 "	"	" "	369	999		
Hunting, Wm., les héritiers de	"	"	250	30 janvier	1836	A Sales	369	1000		
Hunting, Seth	"	"	100	15 septembre	1836	B "	13	1000		
Harkill, Benjamin Alonzo	"	"	100	24 octobre	1853	I "	111	1001		
Hunting, Wm	"	"	100	4 décembre	1854	K "	41	1001		
			100	5 juin	1862	W "	215	1001		
Hoskinis, Seth	Orford	"	1200	5 mai	1801	A Grants	230	1002		
Holbrook, Silvanus	"	"	1200	5 "	"	" "	230	1002		
Hale, Edward	"	"	200	24 janvier	1838	B Sales	209	1003		
Hale, l'hon. Edward	"	"	100	11 mai	1866	AM "	115	1004		
			56a. 2r.	7 juin	1870	14	23	1004		
			151	18 juillet	1882	30	152	1005		
Hamel, Ambroise	"	"	196a. 2r.	16 octobre	"	31	180	1005		
Hills, Otis Millard	Barford	Stanstead	200	15 avril	1802	A Grants	326	1007		
Hunter, Mancy	"	"	200	18 novembre	1872	19	56	1008		
Hackwell, William	Barnston	"	1000	11 avril	1801	A Grants	223	1009		
Helliker, Isaac	"	"	1000	11 "	"	" "	223	1009		
Hogan, Edward	"	"	1000	11 "	"	" "	223	1009		
Hart, Jonathan	"	"	200	7 janvier	1805	B "	305	1009		
Hurlbut, Asel	"	"	200	7 "	"	" "	305	1009		
Hurlbut, Abel	"	"	1000	11 avril	1801	A "	223	1009		
Heliker, Abraham	"	"	50	10 juillet	1839	B Sales	473	1010		
Hackett, Taylor	"	"	100	26 mars	1867	AL "	217	1012		
Hall, Joseph	"	"	200	24 "	1869	10	177	1012		
Howe, Squire, et Howe, Jonas, les rep. lég. de feu	"	"								
Howe, Hiram	"	"	50	23 août	1883	33	92	1012		
Hovey, Ebenezer	Hatley	"	1185	25 mars	1803	B Grants	80	1013		
Hovey, Chester	"	"	1228	25 "	"	" "	80	1014		
Haycock, Chauncey	"	"	200	25 "	"	" "	80	1014		
Hitchcok, Paul	"	"	200	25 "	"	" "	80	1014		
Holt, William J	"	"	840	21 février	1805	" "	321	1014		

Noms des concessionnaires	Cantons	Comtés	Acres	Date des lettres-patentes	Enregistré: Lettre	Enregistré: Page	Page de la liste imprimée
Holt, Recah	Hatley	Stanstead	50	21 février 1805	B Grants	321	1014
Holt, Charlotte	"	"	50	21 " "	" "	321	1014
Holt, Maria	"	"	50	21 " "	" "	321	1014
Holt, William Henry	"	"	50	21 " "	" "	321	1015
Holt, Charles A	"	"	50	21 " "	" "	321	1015
Holt, George I	"	"	50	21 " "	" "	321	1015
Holt, John S	"	"	47	21 " "	" "	321	1015
Holt, Edouard E	"	"	50	21 " "	" "	321	1015
Holt, William A	"	"	50	21 " "	" "	321	1015
Holt, Guy S	"	"	200	21 " "	" "	321	1015
Holt, George G	"	"	200	21 " "	" "	321	1015
Hamilton, William	"	"	918	27 mars 1827	G "	229	1015
Hart, George	"	"	100	20 novembre 1830	H "	369	1015
Hitchcock, Artimas	"	"	100	20 " "	" "	369	1015
Hipwell, William	"	"	200	18 août 1836	A "	445	1017
Hall, Luther	"	"	200	9 janvier 1840	C Sales	115	1017
Harvey, Samuel P	"	"	100	4 février "	" "	145	1017
Harvey, John	"	"	100	11 août 1858	P "	143	1018
Harvey, John, jr	"	"	222	16 " 1861	U "	293	1018
			222	11 novembre "	V "	96	1018
Hodges, Ephraim S	"	"	150	14 décembre 1866	AO "	92	1019
Howe, Sylves, les rep. lég. de	"	"	50	13 mars 1869	10	163	1019
Hurd, Chester	"	"	15a 2r 34p.	17 " "	10	175	1019
Hall, Robert N	"	"	85. 2r.	10 septembre 1875	24	145	1019
Hawse, Nathaniel	"	"	111a. 16p.	26 août 1879	35	30	1019
Hoyt, Asa	Magog	"	100	21 octobre 1850	G Sales	161	1020
Hoyt, Nason, jnr	"	"	75	7 avril 1851	" "	221	1020
Hoyt, Samuel, jnr	"	"	100	23 décembre 1861	V "	168	1020
Hogle, George	Stanstead	"	1000	27 septembre 1800	A Grants	182	1021
Hawley, Amos	"	"	1200	27 " "	" "	182	1021
Hogle, John	"	"	1000	27 " "	" "	182	1021
Hawley, Ephraim	"	"	1000	27 " "	" "	182	1022
Hurlburt, Mary	"	"	200	2 août 1805	B "	425	1022
Hawley, Asakel	"	"	200	2 " "	" "	425	1022
Hawley, Burton	"	"	200	2 " "	" "	425	1023
Harvey, Samuel	"	"	135	17 octobre 1835	A Sales	285	1024
Holt, Stephen	"	"	70	25 août 1842	D "	141	1025
Hull, William	"	"	31a 1r.39p.	29 mars 1845	E "	86	1025
House, Francis, jnr	"	"	100	17 juin 1848	F "	383	1025

Hunt, Zebulon	Stanstead	Stanstead	150	29 novembre 1851	K Sales	3	1026
Howard, Thomas, les rep. lég. de feu	"	"	150	10 février 1859	Q "	7	1026

Harvey, Samuel	"	"	135	17 octobre	1835	A Sales	285	1024
Holt, Stephen	"	"	70	25 août	1842	D "	141	1025
Hull, William	"	"	31a 1r. 39p.	29 mars	1845	E "	86	1025
House, Francis, jur	"	"	100	17 juin	1848	F "	383	1025

Hunt, Zebulon	Stanstead	Stanstead	150	29 novembre	1851	K Sales	3	1026
Howard, Thomas, les rep. lég. de feu	"	"	150	10 février	1859	Q "	7	1026
Hill, Antoine	"	"	90¼	20 "	1863	AA "	173	1027
Hamilton, Art. et Thomas	"	"	100	14 "	1869	10	93	1027
Huckins, George	"	"	100	10 juin	"	12	47	1027
House, John I	"	"	150	12 mars	"	10	154	1027
House, John L	"	"	50	31 janvier	1879	29	229	1028
House, James, W	"	"	50	31 "	"	29	228	1028
Hébert, Olivier	Caxton	Saint-Maurice	832	24 "	1839	T Grants	91	1029
Héroux, Louis	"	"	104	18 juin	1868	6	133	1030
Héroux, Paul	"	"	57	11 octobre	1870	13	59	1031
Héroux, Pierre J	"	"	208	6 juin	1887	49	245	1031
Héroux, Louis Onésime	Augment. de Caxton	"	38	4 "	1864	AF Sales	52	1032
Hart, Abraham	"	"	2¼	5 juin	1868	1	209	1034
Héroux, Pierre et Michel Bourassa	"	"	98	13 juillet	"	6	210	1035
Hough, Charles	"	"	34	27 "	"	8	31	1035
Hill, James	Shawenegan	"	100	24 septembre	1860	S Sales	90	1035
Houliston, George B	"	"	50	13 mars	1863	AA "	198	1038
Héroux, Louis Onésime	"	"	200	16 mai	1864	AE "	226	1038
Héroux, Louis	"	"	150	31 janvier	1865	AH "	38	1038
			100	31 "	"	" "	37	1038
Héroux, Louis Onésime	"	"	50	8 février	"	" "	60	1038
Héroux, Onésime	"	"	200	4 juin	1866	AM "	152	1039
Héroux, Louis D	"	"	200	4 "	"	" "	155	1039
Hangard, Raphaël	"	"	105	28 mai	1867	6	83	1040
Hangard, Paul	"	"	33½	1 juin	"	6	95	1040
Héroux, dame Marie Adéline	"	"	123	1 "	"	6	96	1040
Hangard, Jacques	"	"	104	17 "	"	6	131	1040
Hudon dit Beaulieu, Ant	"	"	50	25 "	"	6	156	1040
Hamel, François	"	"	61	26 "	"	6	162	1040
Héroux, Onésime	"	"	104	19 mai	1881	32	82	1041
Héroux, Joseph Pierre	"	"	100	31 "	1890	60	45	1041
Hudon dit Beaulieu, Norbert	Denonville	Témiscouata	50	25 novembre	1872	18	200	1047
Hudon, Basile	Viger	"	50	10 mars	"	18	1	1049
Hudon dit Beaulieu, Jean-Bte., Benjamin Dionne et Benj. Bossé	Whitworth	"	100	11 octobre	1848	G Sales	30	1052
Hickson, Joseph	"	"	50	25 novembre	1872	2	38	1054
			4	25 "	"	19	61	1054
Hébert, Pierre	Abercromby	Terrebonne	100	15 septembre	1845	Y Grants	13	1061
Hébert, Pierre, les rep. lég. de feu	"	"	683	20 novembre	1850	Z "	67	1052
Hébert, Paul, les rep. lég. de	"	"	121	26 juin	1852	AA "	97	1062
Hébert, Bazile	"	"	200	11 "	"	" "	92	1062
Hotte, Raymond	Beresford	"	100	12 février	1873	21	24	1064
Harte, James A	Kilkenny	"	35	28 janvier	1887	47	251	1066
Hamel, Joseph	Morin	"	50	10 mars	1871	13	165	1067
Hotte, Célestin	Wexford	"	100	12 juin	"	16	29	1069
Hammond, Mathew, les rep. lég. de	Morin	"	100	5 mai	1884	34	78	1068
Huberdeau dit Lafrance, Félix	Wexford	"	94	12 juin	1888	55	12	1070
Harper, John	Newton	Vaudreuil	1227	6 mars	1805	B Grants	327	1071

Noms des concessionnaires	Cantons	Comtés	Acres	Date des lettres-patentes	Enregistré — Lettre	Enregistré — Page	Page de la liste imprimée
Hoys, William	Dudswell	Wolfe	800	1 septembre 1823	F "	61	1074
Howard, William B	"	"	800	1 " "	" "	61	1074
Hennessy, Andrew	"	"	200	24 mai 1831	K "	37	1075
Harkness, rév. James	"	"	1100	7 " 1833	N "	31	1075
Hooker, William	"	"	168a. 2r	7 juin 1880		33 40	1077
Hall, Robert N	"	"	200	12 février 1885		42 119	1078
			100	2 mars "		42 155	1078
Huntingdon, John K	"	"	40	24 février "		42 123	1078
Hawley, Micah T	Garthby	"	28	18 août 1883		34 160	1081
			100	31 octobre 1885		47 13	1081
Hamel, Abraham Hamel, Jos., et Hamel, Ferd. Ed	Ham	"	204	3 mars 1868		6 2	1083
Harrison, Richard M., et 10 autres	Ham-Sud	"	100	27 septembre 1864	AG Sales	70	1086
Hawley, Micah T	"	"	125	18 août "		34 159	1087
Houle, Joseph	"	"	100	28 décembre 1885		46 244	1087
			100	28 " "	"	46 245	1087
Huppé, François-X	"	"	50	16 " 1863	KK Grants	37	1088
Huppé, Joachim	St-Camille	"	50	18 " "	" "	64	1088
Haudy, Thomas	"	"	40	22 août 1883		33 66	1089
Hébert, Pierre	Stratford	"	50	13 octobre 1858	GG Grants	163	1091
Hébert, Gédéon	"	"	50	28 décembre 1859	HH "	44	1091
Hébert, Michel	"	"	50	11 mai 1868		7 11	1091
Hébert, Valtaire Joseph	"	"	50	21 septembre 1874		20 85	1092
Hébert, Honoré	"	"	38	5 janvier 1882		32 278	1092
Hebert, Cyrille	"	"	50	25 août 1883		38 234	1092
Hébert, Pierre, les rep. lég. de	"	"	48	8 avril 1885		37 275	1092
Hébert, Evariste	"	"	50	7 juillet "		46 64	1093
			50	7 " "		46 65	1093
Hébert, Damase	"	"	144	17 décembre 1887		52 134	1093
Hébert, Evariste	"	"	100	15 février 1890		59 158	1093
Hurlbutt, Ephraïm F	Weedon	"	100	16 novembre 1836	R Grants	199	1096
Hitchcock, Barnakas	"	"	200	16 " "	" "	191	1096
Hogel, George	"	"	100	16 " "	" "	173	1096
Hungerford, Ephraïm M	"	"	100	16 " "	" "	195	1096
Hungerford, Allen	"	"	100	16 " "	" "	209	1096
Hitchcock, Prentice	"	"	100	19 octobre 1840	W "	307	1097
Hudon, Augustin Rémi	"	"	50	21 juillet 1885	46	81	1099
Hall, Amos	Wolfestown	"	200	21 janvier 1835	O Grants	321	1100

Hunt, Benjamin	Welfestown	Wolfe	200	1 décembre 1835	Q Grants	444	1100
Holmes, Ann, et John P. Johnson	"	"	800	30 juillet 1838	S "	337	1100
	"	"	100	7 septembre "	" "	399	1100

Hitchcock, Prentice	"	"	100	19 octobre	1840	W "	307	1097
Hudon, Augustin Rémi	"	"	50	21 juillet	1885	46	81	1099
Hall, Amos	Wolfestown	"	200	21 janvier	1835	O Grants	321	1100
Hunt, Benjamin	Welfestown.	Wolfe	200	1 décembre	1835	Q Grants	444	1100
Holmes, Ann, et John P. Johnson	"	"	800	30 juillet	1838	S "	337	1100
Hébert, Joseph	"	"	100	7 septembre	"	" "	399	1100
Hébert, Charles	"	"	100	18 novembre	1840	U "	389	1100
Hurley, Michael, jnr	"	"	50	15 avril	1857	BB "	195	1101
Hurley, Michael, snr	"	"	50	15 "	"	" "	197	1101
Hurley, John, les rep. lég. de feu	"	"	50	15 "	"	" "	199	1101
Hurley, James	"	"	50	15 "	"	" "	200	1101
Hurley, Thomas	"	"	50	15 "	"	" "	201	1101
Hurley, Cornelius	"	"	50	15 "	"	" "	204	1101
Houde, Jean-Baptiste	"	"	100	26 juin	1874	23	183	1102
Hamel, Alexis, les rep lég. de	"	"	200	13 mars	1889	50	38	1103
Hupé, Louis, jnr	Wotton	"	50	15 octobre	1858	GG Grants	169	1106
Hamel, Olivier	"	"	50	4 décembre	1863	JJ "	273	1108
Hébert, Narcisse	"	"	50	24 février	1886	48	15	1112
Houle, Moïse	"	"	86	30 janvier	1889	55	260	1113
			85	11 mars	"	56	18	1113

I

Inlay, Francis	Grenville	Argenteuil	100	10 janvier	1834	N Grants	385	36
Iserhoff, Gustave	Stanfold	Arthabaska	800	13 novembre	1835	Q "	172	80
Isabelle, Guillaume	Chester-Est	"	41a 3r.	24 juin	1884	43	114	72
Irvine, les rep. lég. d'Alex	Ristigouche	Bonaventure	119	18 février	1889	54	33	213
			280	17 janvier	1867	AO Sales	107	218
			1401	26 juillet	1871	15	161	219
Ives Mining Company	Bolton	Brome	1541½	26 "	"	15	162	219
			1541½	26 "	"	15	126	220
			1900	27 "	"	15	164	220
Isabelle, Marceline	Winslow	Compton	50	21 octobre	1858	GG Grants	174	361
Ingells, George	Brome	Brome	100	21 septembre	1866	AN Sales	131	225
Ingalls, Révd Edmund S	Sutton	"	100	10 décembre	1859	Q "	189	236
Ingalls, George K., jnr	"	"	100	21 mai	1860	R "	160	237
			100	18 mars	1861	U "	16	237
Irwin, James	Kilkenny	Montcalm	62	27 juin	"	" "	165	642
			50	26 février	1876	24	236	93
Irwin, Andrew	Rawdon	"	100	20 mars	1834	N Grants	449	647
Isbal, Samuel	"	"	100	8 mai	1865	AI Sales	72	653
Irwin, Joseph	Wakefield	Ottawa	128	2 février	1847	E "	405	797
Isabelle, Joseph	Auckland	Compton	200	14 juin	1871	16	30	312
Inkiel, Alfred	"	"	100	24 mars	1887	47	253	313
Inkall, Narcisse	"	"	100	2 avril	"	47	278	313
Ives, William B	Eaton	"	100	7 mai	1868	3	162	334
Irving, Mary, veuve de Seth Westen	Hampden	"	124a. 2r;	16 juin	1887	50	37	338
Ibey, Eleanor	Hinchinbrook	Huntingdon	100	1 août	1833	N Grants	65	496

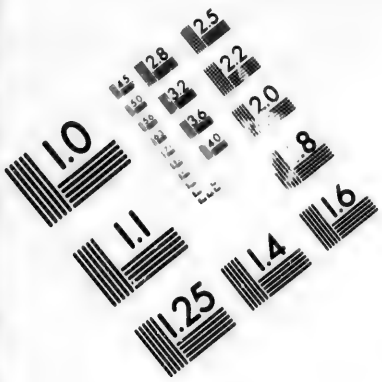

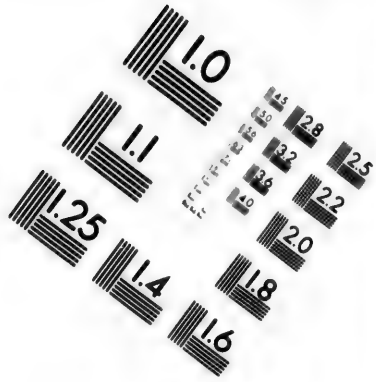

IMAGE EVALUATION TEST TARGET (MT-3)

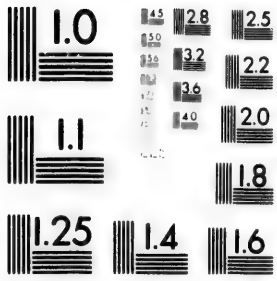

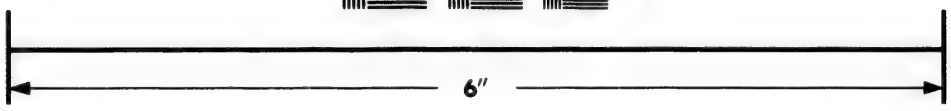

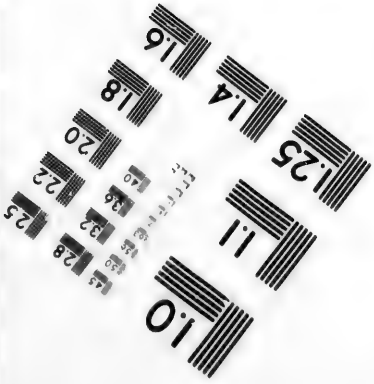

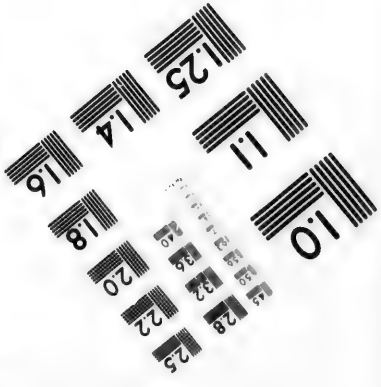

Photographic Sciences Corporation

23 WEST MAIN STREET
WEBSTER, N.Y. 14580
(716) 872-4503

Noms des concessionnaires	Cantons	Comtés	Acres	Date des lettres-patentes	Enregistré — Lettre	Enregistré — Page	Page de la liste imprimée
Isbister, David	Aylwin	Ottawa	200	11 mars 1873	19	137	692
Iversen, Iver Nissen	Derry	"	100	30 juillet 1890	54	259	712
Inglis, Wm	Eardley	"	200	19 octobre 1860	T Sales	18	714
Irwin, John	Durham	Drummod	100	19 mars 1890	57	4	400
Innis, Alexander	Wickham	"	100	24 mai 1822	E Grants	274	425
Irwin, James	"	"	100	20 décembre 1832	M "	402	428
Innis, George	Douglass	Gaspé	104	3 février 1865	AH Sales	47	444
Ingronville, Henry	Malbaie	"	3a. 1r. 36p.	29 septembre 1873	22	48	449
Ingalls, Revd. Edouard S.	Dunham	Missisquoi	25	1 décembre 1859	Q Sales	181	619
Ingall, le lieut. F.	Kilkenny	Montcalm	500	11 juillet 1832	L Grants	239	638
Irwin, Richard	"	"	300	5 janvier 1835	O "	348	639
Irwin, James	"	"	100	16 décembre 1846	E Sales	373	641
Imhoff, John	Ville de New-Carlisle	Bonaventure	1a.	23 septembre 1862	Z "	35	204
Imbeau, Télesphore	Village de Chicoutimi	Chicoutimi	9a. 2r.	4 février 1856	L "	130	277
Irvine, George	Leeds	Mégantic	200	21 mai 1864	AE "	246	598
Irvine, Hon. Geo	Thetford	"	100	13 " 1886	47	122	606
Isbister, William	Kensington	Ottawa	192	30 septembre 1880	35	143	738
Irwin, James	Masham	"	200	5 octobre 1860	S Sales	132	756
			100	7 " 1868	8	165	759
			200	19 juin 1875	24	108	761
Irwin, James, senior	"	"	200	24 août 1881	35	281	761
Inglee, Norman	Eardley	"	200	20 décembre 1860	T Sales	137	714
Isabelle, Jacques	Chichester	Pontiac	137	1 juin 1874	23	135	828
Ingram, Olivier	Clarendon	"	100	10 juillet 1873	19	220	839
Irwin, Thomas	Carwood	"	100	20 février 1879	29	247	842
	Alleyn	"	100	16 " 1871	15	14	817
Irwin, Joseph, fils	"	"	100	16 novembre 1874	22	266	817
Irwin, Thomas Andrew	"	"	100	11 mai 1875	24	77	817
Irwin, Joseph, fils	"	"	100	30 mars 1876	24	253	818
			200	30 "	24	254	818
Ippersiel, Emile Victor	Ponsonby	Ottawa	91	15 janvier 1888	52	185	769
Irvine, James, et trois autres	Cité de Québec	Québec	48026p. fr.	18 juin 1811	C Grants	482	888
Irwine, Gerard	Melbourne	Richmond	50	19 mai 1857	N Sales	27	923
Irwin, Andrew	"	"	300	20 février 1865	AH "	91	925
Irwin, James H.	"	"	79a. 2r.	5 juin 1883	33	44	926
Imbeau, Célestin	Cherbourg	Rimouski	60	13 octobre 1871	7	185	937
Isabelle, Antoine	Romieu	"	100	19 septembre 1865	LL Grants	15	951
Imbeau, François X.	Saint-Denis	"	66⅔	12 janvier 1888	52	169	952
Irwin, Silas H.	Alleyn	Pontiac	200	20 octobre 1883	33	145	818

Imbeau, François-Xavier	Tessier	Rimouski	61a. 2r.	8 mars 1882	30	49	973

Irwin, James H.	"	"	79a. 2r.	5 juin	1883	33	44	926	
Imbeau, Célestin	Cherbourg	Rimouski	60	13 octobre	1871	7	185	937	
Isabelle, Antoine	Romieu	"	100	19 septembre	1865	LL Grants	15	951	
Imbeau, François-X.	Saint-Denis	"	66⅔	12 janvier	1888	52	169	952	
Irwin, Silas H.	Alleyn	Pontiac	200	20 octobre	1883	33	145	818	

Imbeau, François-Xavier	Tessier	Rimouski	61a. 2r.	8 mars	1882	30	49	953	
Inglis, Charles	Shefford	Shefford	123a 3r 10p	26 mai	1855	L Sales	15	989	
Ives, Joseph	Hatley	Stanstead	1309	25 mars	1803	B Grants	80	1013	
Ives, Elie	"	"	1200	21 février	1805	" "	321	1014	
Ives, Joseph	"	"	100	1 octobre	1832	M "	228	1016	
Ives. Ely	"	"	100	26 novembre	1834	O "	241	1017	
Ives Mining Company, la	Magog	"	1358	27 juillet	1871	15	163	1020	
Islip, George	Stanstead	"	9a. 2r. 5 p	22 avril	1864	AE Sales	143	1027	
Isabelle, Jean, et T. Corriveau	Shawenegan	Saint-Maurice	100	22 janvier	1861	T "	222	1037	
Ide, William	Weedon	Wolfe	100	16 novembre	1836	R Grants	187	1096	
Isoir dit Provençal, Joseph, père	Wotton	"	50	17 mai	1881	32	77	1111	

J

Jessemine, Peter	Chatham	Argenteuil	200	15 mars	1882	L Grants	77	24	
Johnson, Mathew	"	"	160	3 décembre	1835	Q "	282	25	
Johnson, Alexander	Gore	"	100	28 octobre	1840	U "	351	30	
Jackson, Geo	"	"	100	14 décembre	"	" "	445	31	
Jackle, William	"	"	100	28 octobre	"	" "	327	30	
Jackson, Francis I	Grenville	"	330	12 février	1822	E "	247	35	
Johnson, David	"	"	100	20 juillet	1832	L "	307	35	
Johnstone, Patrick	"	"	100	20 "	"	" "	341	35	
Johnstone, James	"	"	100	20 "	"	" "	399	35	
Johnston, George	"	"	100	14 août	1833	M "	219	36	
Johnston, Patrick	"	"	100	27 juin	1838	B Sales	285	37	
Johnson, Charles	"	"	100	9 janvier	1856	L "	117	39	
Johnson, David	"	"	88	3 mai	1866	AM "	103	40	
Johnson, Patrick, les rep. lég. de	"	"	66	2 août	"	" "	244	40	
Johnson, Chas, fils, et David	"	"	100	27 juillet	1876	24	300	41	
Johnson, David	"	"	50	27 octobre	1882	34	187	42	
Johnson, Chas. W., et Michael Byrne	"	"	110	27 juin	1884	34	146	43	
Johnson, Eden Philo	Augm. de Grenville	"	179	14 mars	1883	31	244	46	
Johnson, John	"	"	50	25 février	1885	42	139	46	
Johnson, Thomas	"	"	50	25 "	"	42	140	46	
Johnson, James	Harrington	"	167a. 2r	26 avril	1881	35	218	50	
Johnston, Thomas	"	"	153	13 août	1890	54	265	51	
Jeakill, Isaac	Morin	"	100 100	7 mai 16 août	1868 1882	3 31	164 150	52 53	
Jackson, James	"	"	100	19 juin	1872	17	205	52	
Jutra, Vincent	Arthabaska	Arthabaska	40	30 avril	1867	AP Sales	30	59	
Juneau, Pierre	"	"	200	7 août	1868	G	237	59	
Jacques, Joseph	Blandford	"	210	26 avril	1824	F Grants	386	61	
Jacques David	"	"	210	26 "	"	" "	386	61	
Jacques, Olivier	"	"	210	26 "	"	" "	386	62	

INDEX ALPHABÉTIQUE—Suite

Noms des concessionnaires	Cantons	Comtés	Acres	Date des lettres-patentes	Enregistré		Page de la liste imprimée
					Lettre	Page	
Jobin, Etienne	Blanford	Arthabaska	210	26 avril 1824	F Grants	386	62
Julien, Ers	Stanfold	"	1340	8 juillet 1807	C "	142	79
Julien, Paul	"	"	1345	8 " "	" "	142	79
Jubert, Augustin	"	"	100	5 mai 1840	U "	63	82
Jourdain, Charles	Warwick	"	200	23 janvier 1804	B "	203	92
Joly, Jacques	"	"	100	14 mai 1840	U "	93	94
Jeannette, Jos	"	"	100	14 " "	" "	91	94
Johnson, Geo	"	"	500	17 juillet 1837	R "	473	93
Jourdain, Pierre	Horton	"	100	8 octobre 1846	Y "	211	75
Jasmin, Pierre	Bulstrode	"	1200	27 mai 1803	B "	112	63
Jutras Vincent	"	"	200	5 janvier 1882	32	279	65
Jacques, Thomas	Chester-Est	"	50	27 août 1880	35	134	71
Jacob, Pierre	Maddington	"	100	6 mai 1834	O Grants	23	76
Judah, Henry	Stanfold	"	200	20 décembre 1862	AA Sales	27	83
Janotte, Joseph	"	"	108½	10 mai 1875	25	97	83
Jourdain, Charles	Tingwick	"	400	23 janvier 1804	B Grants	194	86
Johnson, Martin	"	"	49a. 32p.	13 octobre 1871	17	1	89
Jolicœur, Jean-Baptiste	"	"	100	14 février 1887	49	81	90
Jacques, Antoine	Acton	Bagot	50	28 juin 1886	48	187	103
Jobin, Pierre, les rep. lég. de feu	Armagh	Bellechasse	61	9 décembre 1867	1	129	150
Jean, Joseph	Mailloux	"	50	13 août 1863	JJ Grants	180	157
Jolin, Ferdinand	"	"	100	15 mars 1872	16	240	158
John, Henry W., et Chs. H. Patrick	Adstock	Beauce	145	13 juin 1888	40	188	104
Jutras, Lumina, veuve de J. T. Barbeau	Aylmer	"	60	2 décembre 1885	46	220	105
Jacques, Edouard	Broughton	"	150	16 mars "	45	298	107
Jacques, Ignace Pierre	"	"	100	6 mai 1889	56	157	107
Jones, Josuah P	Ditchfield	"	94	1 octobre 1880	35	148	107
Johnson, Richard	Dorset	"	71030	30 décembre 1799	A Grants	133	110
Johnson, Wm	"	"	1185	21 juin 1852	H Sales	217	111
Jacques, Cyrille	Jersey	"	43a. 2r.	28 février 1873	21	40	119
Jacques, Célestin Pierre	"	"	39	28 " "	21	41	119
Jacques, Jean	Forsyth	"	50	21 mai 1849	Y Grants	543	112
Jacques, Louis	"	"	50	20 novembre 1850	Z "	63	112
Jacques, Jean, sr	"	"	45	20 août 1855	BB "	92	112
Jacques, Joseph	"	"	50	21 avril 1858	GG Sales	88	113
Jeunesse, Pierre	Jersey	"	50	3 mars 1865	KK Grants	166	118
Jaques, Joseph	"	"	50	3 " "	" "	165	118
Jaques, Jean	"	"	50	3 " "	" "	167	118
Jacques, Cyrille	"	"	52	28 octobre 1874	23	238	119

Jeunesse, Pierre	Jersey	Beauce	100	16 février 1875	25	98	119

Jacques, Joseph	"	"	50	21 avril	1858	GG Sales	88	113
Jeunesse, Pierre	Jersey	"	50	3 mars	1865	KK Grants	166	118
Jaques, Joseph	"	"	50	3 "	"	" "	165	118
Jaques, Jean	"	"	50	3 "	"	" "	167	118
Jacques, Cyrille	"	"	52	28 octobre	1874	23	238	119
Jeunesse, Pierre	Jersey	Beauce	100	16 février	1875	25	28	119
Jacques, Jean	"	"	39	22 mars	1876	25	297	120
Jeunesse, Thomas	"	"	104	7½ mai	1877	26	207	120
Jacques, Jean	"	"	100	13 septembre	"	26	256	120
Jacques, Joseph	"	"	100	4 "	1880	36	201	120
Jacques, Celestin P	"	"	106	17 octobre	1883	39	84	120
Jacques, Joseph	"	"	134	28 septembre	1885	46	157	120
			100	27 juin	1887	49	274	120
Jolin, Damase	"	"	100	12 juillet	1889	56	249	120
Jobin, Jacques	Kénébec Road	"	90	8 février	1837	R Grants	263	121
Joly, Adolphe dit Dolphis	Peterborough	Berthier	106	31 mai	1889	56	216	164
Joly, Narcisse	Joliette	"	200	15 janvier	1888	52	179	171
Jubinville, Israël	"	"	59	6 février	1889	55	275	171
Jamieson, John	Durham	Drummond	50	19 mai	1856	L Sales	164	398
Johnson, Alexander	"	"	59	3 septembre	1866	AN "	94	399
Jenkins, Thomas	Grantham	"	100	24 mai	1822	E Grants	274	402
Joseph, John	"	"	100	24 "	"	GG "	274	403
Jones, Enoch	"	"	100	24 "	"	" "	274	403
Jones, Thomas	"	"	100	24 "	"	" "	274	403
Jolin, Damase	Mailloux	Bellechasse	100	15 mars	1872	16	241	158
Jingue, Jean	Tring	Beauce	100	26 février	1840	T Grants	507	145
Jacques, Henri	"	"	50	17 décembre	1858	GG " 26	177	146
Joseph, Benjamin, les rep de	Cox	Bonaventure	34,365 p.c.	27 "	1877	49	299	185
Joseph, David, fils de Joseph, et	"	"	34	26 mars	1887		159	185
Jones, John	Port-Daniel	"	56	23 septembre	1861	W Sales	236	210
Jones, les rep. lég. de Patrick	"	"	92	20 mars	1888	37	386	211
Joly, Azarie	Peterboroug	Berthier	35	24 avril	1890	60	11	164
Jilbert, Barthélemy	Brandon	"	100	9 août	1832	M Grants	62	165
Johnstone, Thomas	Marlow	Beauce	89	24 novembre	1854	BB "	46	133
Jones, Richard W	Shenley	"	1200	1 mai	1810	C "	378	139
Johnston, Urbain	Maria	Bonaventure	24	5 septembre	1856	CC "	145	194
Jamieson, Ninian	New-Richmond	"	124	31 mars	1862	W Sales	7..	202
Jamieson, David	"	"	100	22 juin	1863	AB "	168	202
Jameson, John	"	"	100	7 juillet	1862	X "	66	202
Jean, Pierre	Chicoutimi	Chicoutimi	50	15 septembre	1863	AC "	84	273
Jean, Louis	"	"	93	9 décembre	1889	58	243	276
Jean, Frs., et François Desbiens	Village de Chicoutimi	"	1	27 avril	1859	Q Sales	53	277
Jaslin, Jonas	Brome	Brome	903⅞	18 août	1797	A Grants	23	223
Jones, John	"	"	1000	17 mai	1832	A Sales	39	223
Jackson, John	"	"	200	16 juillet	1840	C "	225	224
Jones, John, les rep. lég. de	"	"	200	9 novembre	1843	D "	341	224
Joyal, les rep lég. de Stephen	"	"	38	15 juillet	1871	15	156	226
Jeffords, Stephen	Potton	"	200	14 novembre	1860	T Sales	78	229
Jones, Gardner B	"	"	172	2 mai	1868	3	138	230
Jabert, Lewis	Sutton	"	200	31 août	1802	A Grants	341	232
Jackson, John A	"	"	100	6 mai	1847	F Sales	91	235
Jones, Daniel	"	"	100	17 novembre	"	" "	167	235
Jenne, Alpheus D	"	"	75	5 juillet	1848	" "	386	235
Jones, Albert	"	"	150	22 mai	1861	" "	103	237

Noms des concessionnaires	Cantons	Comtés	Acres	Date des lettres-patentes	Enregistré — Lettre	Enregistré — Page	Page de la liste imprimée
Jones, Joseph	Sutton	Brome	50	16 mai 1862	W Sales	180	237
Jones, Albert	"	"	50	10 mars 1865	AH "	141	238
Johnson, David M	"	"	100	6 octobre 1866	AN "	184	238
Johnson, Josiah	"	"	100	1 mai 1868	3	153	238
Judd, les rep. lég. de Ebenezer	"	"	200	14 décembre 1886	47	227	239
Joly, Nicolas	Peterborough	Berthier	97	1 " 1881	32	247	164
Jacob, Pierre	Radnor	Champlain	200	11 janvier 1887	49	77	242
Juneau, Charles, fils	Ashuapmouchouan	Chicoutimi	100	24 mars "	49	126	250
Juneau, Napoléon	"	"	100	24 septembre 1888	55	117	250
Joubert, Charles	Labarre	"	100	30 juin 1856	M Sales	57	293
Jovin, Edouard	Mésy	"	100	30 " "	E "	25	297
Jean, Joseph	St-Germain	"	45	4 octobre 1875	25	169	304
Jam, les rep. lég. de Thomas	Roberval	"	207	13 " 1887	52	53	303
Jobin, David	Signai	"	50	12 février 1886	46	294	306
Jones, Josiah, Pearson	Whitton	Compton	136	4 septembre 1879	33	14	358
Jean, François	Village de Chicoutimi	Chicoutimi	2	17 décembre 1859	Q Sales	192	278
Jean, John	"	"	1	11 janvier 1860	R "	9	278
Jobin, Charles, et	Demeules	"	50	1 mars 1889	56	37	286
Jobin, Alexandre			50	1 " "	56	37	286
Jobin, Charles, et			150	1 " "	56	36	286
Jobin, Joseph, et			150	1 " "	56	36	286
Jobin, Alex., et			150	1 " "	56	36	286
Juneau, Charles, fils			200	7 janvier 1886	46	254	286
Jean, Jean-Bte, fils	Jonquière	"	118	22 septembre 1890	60	230	292
Jewett, David	Compton	Compton	1200	31 août 1802	A Grants	446	320
Jacob, Charles	"	"	25	14 janvier 1865	AH Sales	14	323
James, Obédiah	Ditton	"	600	13 mai 1803	B Grants	98	325
Jordan, John	Eaton	"	200	4 décembre 1800	A "	209	330
Jordan, Philip	"	"	200	4 " "	" "	209	330
Jordan, Calvin	"	"	100	23 avril 1860	R Sales	131	333
Jordan, Caleb	"	"	69	24 mars 1864	AE "	37	334
	"	"	100	7 " 1867	AO "	114	334
Jemkins, Silas	"	"	100	22 juin 1867	AP "	177	234
Jones, Thomas	Hampden	"	127	12 mars 1881	35	202	337
Jones, Joseph	"	"	124a 2r.	13 décembre "	31	37	337
Johnston, Wm	Hereford	"	800	6 novembre 1800	A Grants	203	339
Jones, Stickney, E	"	"	200	1 mars 1867	AL Sales	191	341
Johnston, John, J	"	"	100	20 janvier 1871	14	246	341
Judah, Fred. T.	"	"	200	5 septembre 1879	33	17	342
Judah, Henry	Hamford	Compton	200	12 octobre 1881	31	15	343

Johnston, Wm	Hereford	"	800	6 novembre	1800	A Grants	203	339	
Jones, Stickney, E	"	"	200	1 mars	1867	AL Sales	194	341	
Johnston, John, J	"	"	100	20 janvier	1871	14	246	341	
Judah, Fred. T.	"	"	200	5 septembre	1879	33	17	342	

Judah, Henry	Hamford	Compton	200	12 octobre	1881	31	15	343	
Judd, Thomas P.	"	"	200	27 août	1883	33	86	343	
Jamieson. Robert	Godmanchester	Huntingdon	110	17 mars	1835	P Grants	39	474	
Jeffreys, Henry	Cranbourne	Dorchester	104	6 mai	1845	X "	381	371	
Johnston, les rep. de Francis	"	"	104	2 septembre	"	" "	491	372	
Jobin, Pierre	Frampton	"	100	2 mars	1831	H "	417	380	
Jordan, Moses	"	"	100	1 décembre	1836	B Sales	43	381	
Julyan, Robert	"	"	993	7 octobre	"	" "	21	381	
Jordan, James	"	"	100	12 juillet	1889	54	94	384	
Jouberne, Pierre	Buckland	"	432	26 novembre	1806	C Grants	65	368	
Jaquesson, veuve Ant., jr	"	"	409a 3r 8p	26 "	"	" "	65	368	
Jobin, Louis	Standon	"	100½	27 avril	1831	I Spec. Grts	1	387	
Jones, Samuel	Grantham	Drummond	100	24 mai	1822	E Grants	274	403	
Jackson, James	"	"	200	24 "	1828	G "	394	404	
Janelle, Jean-Baptiste	"	"	69¼	7 juillet	1868	6	186	406	
Janelle, Moïse	"	"	200	20 "	1869	11	74	406	
Joyal, François	"	"	100	12 mars	1885	45	292	407	
Joyal, Ant, et Joyal, Jos., et Ch. Chapdeleine	Upton	"	200	2 décembre	1839	C Sales	109	418	
Jack, Edward	Wickham	"	100	24 mai	1822	E Grants	274	426	
Juré, Nicolas	"	"	100	13 décembre	1831	K "	341	427	
James, Alex. James	Bassin de Gaspé	Gaspé	38400p. a.	7 mars	1864	P Sp. Grts	65	431	
Jalbert, Eugène, jr	Cap-Rosier	"	63	8 février	"	AD Sales	175	441	
Jalbert, Eugène, sr	"	"	66	7 mars	"	" "	234	441	
Jones, Patrick	Malbaie	"	3a 2r 28p 6a 1r 13p	29 septembre 29 "	1873	22	30	449	
			107	18 juin	1886	22	21	449	
Jeannotte, Frank	Seigneurie de Pabos	"	411a	9 janvier	1880	47	147	449	
Jones, Henry	"	"	27a	24 août	1888	36	84	451	
Jessop, James	Percé	"	68	20 septembre	1856	54	9	451	
Jones, John	"	"	40	20 octobre	"	CC Grants	197	454	
Jean, Jean	"	"	40	14 mai	1861	DD "	70	457	
Jean, Wm	"	"	100	13 "	"	U Sales	95	458	
Joncas, Télesphore	Rivière au Renard	"	100	26 mars	1864	DD Grants	146	459	
			124	13 décembre	1857	AE Sales	29	459	
Jones, Wm	York	"	136	5 novembre	1873	1	155	463	
John, James et Henry Lowndes	Rivière York	"	164	28 décembre	1865	23	12	463	
Jennee, Stephen	Dunham	Missisquoi	11	21 septembre	1874	AK Sales	184	465	
Jesmah, Wm	Godmanchester	Huntingdon	834 3/5	2 février	1796	22	233	465	
Jackson, Roswell, et Jackson, Wm	"	"	50	26 mai	1851	A Grants	10	616	
Jamieson, John, curateur des biens de feu Peter McFarlane	Vill. de Huntingdon	"	50	30 avril	1869	Z "	125	476	
Johnson, William	Hemingford	"	0a. 2r. 26p	13 novembre	1837	10	223	476	
Jeffries, Thomas	"	"	200	18 mars	1799	S Grants	215	478	
Jackson, John	"	"	200	17 juin	1803	A "	87	485	
Jackson, George	"	"	405	16 "	1849	B "	143	486	
Jackson, John	Rés. de la Couronne	"	87	1 décembre	1862	G Sales	90	488	
			100	7 août	1839	Z "	237	489	
						B "	475	491	

Noms des concessionnaires	Cantons	Comtés	Acres	Date des lettres-patentes	Enregistré		Page de la liste imprimée
					Lettre	Page	
Janson, Archibald	Hinchinbrook	Huntingdon	50	2 juin 1835	P Grants	261	497
Janson, John	"	"	100	28 octobre 1636	R "	157	498
Joly, Léandre, et J. Gravel	Brandon	Joliette	70	24 mars 1887	49	147	501
Jetté, Antoine	Carthcart	"	100	8 février 1866	AL Sales	75	502
Jansonne, David	"	"	156	18 janvier 1869	9	154	503
Jubinville, Israël	Joliette	"	100	11 juillet 1878	28	49	506
Jolliette, Barthelemy	Kildare	"	800	1 octobre 1831	K Grants	180	509
Jetté, Louis	"	"	200	17 mai 1869	11	27	511
Jeofroy, Benjamin	Village de Kildare	"	5	30 juin 1847	F Grants	96	514
Jovin, Romain	Ixworth	Kamouraska	190	3 août 1816	D "	271	517
Jean, Noël, et François boucher	"	"	50	21 avril 1890	59	307	519
Jean, Michel	"	"	50	21 " "	59	308	520
Joannet, Jos	Ashford	L'Islet	100	25 novembre 1837	S Grants	77	526
Jalbert, Jérome	Casgrain	"	100	25 janvier 1884	39	239	530
Jalbert, Prosper	"	"	100	27 juin 1888	55	36	531
Jalbert, Louis	Dionne	"	160	30 novembre 1864	KK Sales	140	531
Joncas, François	Fournier	"	100	11 avril 1865	KK Grants	186	533
Jean, Eugène, les rep de	"	"	200	25 juillet 1873	21	288	533
Jean, François	Lafontaine	"	100	23 novembre 1863	JJ Grants	226	536
Jean, Louis	Garneau	"	100	19 septembre 1881	37	45	536
Jean, Jean-Baptiste	Lafontaine	"	100	29 août 1866	AN Sales	59	537
Joncas, François	"	"	102	12 juin 1871	7	171	537
Joncas, Her., fils de François	"	"	102	12 " "	7	172	537
Jean, Charles	"	"	100	20 mai 1879	28	282	537
James, Révd Charles, évêque anglican de Québec	Par. de la Madeleine	Laprairie	la., mes fr.	26 septembre 1832	IS Grants	121	539
Julyan, Robert	Ware	Dorchester	1352	7 octobre 1836	A Sales	21	391
Juneau, Thomas	Decalonnes	Maskinongé	124	21 mars 1885	45	313	558
Jones, John	Hunterstown	"	21600	29 avril 1800	A Grants	165	560
Joly, Nicolas	Peterborough	"	97	1 décembre 1881			561
Joly, Adolphe, alias Delphis	"	"	13	31 mai 1889	56	215	562
Juncken, Henry	Broughton	Mégantic	1200	28 octobre 1800	A Grants	189	563
Jacques, Charles P	"	"	1000	23 " "	" "	189	564
Jarnack, Pierre	"	"	100	9 mars 1838	S "	255	565
Jobin, Louis	"	"	100	28 janvier 1839	T "	105	566
Jobin, Chas	"	"	100	4 février "	" "	161	566
Julien, Pierre	"	"	100	11 novembre 1844	X "	281	567
Julien, Jacques	"	"	100	10 mai 1855	BB "	77	567
Jacques, Augustin	"	"	100	14 " "	L Sales	10	567

Jubin, Chas	"	"	100	4 février	"	" "	161	566
Julien, Pierre	"	"	100	11 novembre	1844	X "	281	567
Julien, Jacques	"	"	100	10 mai	1855	BB "	77	567
Jacques, Augustin	"	"	100	14 "	"	L Sales	10	567

Jacques, Athanase	Broughton	Mégantic	200	31 juillet	1862	X Sales	135	567
Johnson, Andrew	Coleraine	"	453	8 juin	1878	27	250	569
Jobert, Benjamin	Halifax	"	1200	1 août	1802	A Grants	402	569
Jeffery, William Henry	Coleraine	"	96	22 "	1879	35	29	569
Jordan, Thomas	Halifax	"	100	7 septembre	1838	S Grants	379	571
Johnston, Samuel, snr	Inverness	"	100	19 janvier	1832	K "	386	577
Johnson, Thomas	"	"	100	20 mars	1835	P "	71	578
Johnston, James	"	"	100	8 février	1847	F Sales	19	580
Joyce, Edward	"	"	169	27 mars	1868	3	113	584
Johnston, Isaac	"	"	161	4 octobre	1862	AN Sales	177	584
Jamieson, Samuel	"	"	100	2 mars	1869	10	126	584
Johnston, Samuel	Ireland	"	200	9 août	1832	M Grants	46	588
Johnston, John	"	"	109	8 mai	1833	N "	43	588
Johnston, Samuel	"	"	100	8 "	"	" "	45	588
Jenkinson, Wm	"	"	100	25 mars	1835	P "	75	589
Johnson, Andrew	"	"	180	26 juin	1878	27	283	592
Johnston, Enoch	Leeds	"	100	20 mars	1835	P Grants	43	595
Jones, David	"	"	120	20 "	"	" "	51	595
Johnston, Thomas	"	"	100	4 avril	1865	AI Sales	12	598
Johnston, Wm	"	"	85	9 novembre	"	AK "	80	598
Jamieson, James	"	"	166	18 mai	1868	3	135	598
Jamieson, Robert	"	"	100	18 "	"	3	197	598
Jamieson, William	"	"	100	18 "	"	3	198	598
Jones, John	Dunham	Missisquoi	200	17 "	1832	A Sales	39	617
Johnstone, John	"	"	50	29 septembre	1863	AC "	120	619
Jessemere, Joseph	"	"	50	5 décembre	"	AD "	1	619
Jones, John	Farnham	"	1140	22 octobre	1798	A Grants	60	622
Jewell, David	"	"	50	19 mai	1856	L Sales	165	625
Jones, Robert	Stanbridge	"	400	16 décembre	1831	A "	1	628
Johnson, Ira	"	"	100	30 mars	1835	" "	229	629
Jones, Hon. Robert	"	"	100	1 octobre	1842	D "	155	629
Jetté Alexis	"	"	71	13 février	1863	AA "	157	631
Jetté, Joseph	Chertsey	Montcalm	100	23 janvier	1889	55	245	637
Jeannot dit Lachapelle, Joseph	Kilkenny	"	50a. 2r. 0p.	8 février	1866	AL Sales	77	642
Jefferies, John	Rawdon	"	100	5 juillet	1831	K Grants	86	645
Jackson, George	"	"	100	2 mai	1832	L "	167	645
Johnson, Thomas, jr	"	"	100	19 février	1835	O "	391	647
Johnson, Thomas, sr	"	"	100	19 "	"	" "	393	647
Jeffries, John	"	"	200	7 avril	1851	G Sales	217	651
Johnston, Henry, les rép de	"	"	100	6 février	1854	AA Grants	239	652
Jefferies, John	Village de Rawdon	"	10	1 mars	1845	E Sales	61	654
Jetté, Joseph	Wexford	"	172	19 mai	1874	23	121	657
Joncas, Isaie	Ashburton	Montmagny	109	22 janvier	1872	16	176	659
Jalbert, Placide	"	"	85	9 avril	1874	23	81	659
Jégu, Louis	Montminy	"	50	11 décembre	1889	58	251	666
Jamieson, Edward	Templeton	Ottawa	100	30 juin	1860	S Sales	7	787
Jordan, Eliza, vve de Austin Hoban	"	"	50	12 octobre	1868	8	175	791
Joly, Pierre	Wright	"	100	18 juin	1874	23	160	808
Jordain, Edward	Iles aux Allumettes	Pontiac	100	7 septembre	1866	AN Sales	107	814

Noms des concessionnaires	Cantons	Comtés	Acres	Date des lettres-patentes	Enregistré		Page de la liste imprimée
					Lettre	Page	
Jewell, Henry	Iles-aux-Allumettes	Pontiac	118	16 février 1865	AH Sales	85	814
Johnson, Robert	Leeds	Mégantic	100	3 juin 1872	17	188	599
Johnson, J. S, et Wm. J. J. Johnson	Thetford	"	281	8 " 1878	27	261	606
Jacques, Vital	"	"	50	19 janvier 1886	46	267	606
Jacques, Joseph	Somerset	"	200	22 octobre 1889	58	178	611
Jutras, Hyacinthe	Augm de Somerset	"	40	30 novembre 1859	Q Sales	174	612
Jones, Thomas	Lochaber	Ottawa	100	6 avril 1866	AM "	73	744
Johnston, William B., fils	Low	"	200	21 février 1871	15	33	750
Johnston, William	Masham	"	42	10 décembre 1856	M "	154	755
Johnston, George	"	"	185	12 octobre 1859	Q "	108	756
Joly, Gaspard Pierre G	St-Louis de Lotbinière	Lotbinière	219	9 avril 1863	P Grants	13	540
Jalbert, Damase T	Dablon	Lac St-Jean	110	29 mai 1890	60	82	542
Jones, James	Augm de Sherrington	Napierville	14a. 1r.	30 novembre 1876	27	43	674
Jacques, Pierre	Blandford	Nicolet	210	30 avril 1823	E Grants	397	682
Jacques, Benjamin	"	"	197	30 " "	" "	397	682
Jacob, Pierre	Maddington	"	100	6 mai 1834	O "	21	684
Junkin, Dane	Aylwin	Ottawa	225	7 avril 1865	AI Sales	21	691
Junkin, dame George	"	"	248	29 mai 1871	15	123	692
Johnson, John	Bouchette	"	198	18 août 1864	AG "	9	694
Johnson, John, jr	"	"	100	17 février 1865	AH "	88	694
Johnson, Daniel	"	"	88	26 octobre 1870	14	184	694
Joanis, Joseph	"	"	139	6 décembre 1863	33	201	695
Joanisse, Joseph	"	"	268	23 juin 1884	43	109	695
Jamieson, Ths. M. I	Buckingham	"	200	21 octobre 1834	O Grants	179	700
Jamieson, Alex	"	"	200	21 " "	" "	171	701
Jellibeaux, Narcisse	"	"	100	5 " 1853	I Sales	78	702
Judge, James	Derry	"	100	11 décembre 1885	47	41	711
Josey, Thomas	Eardley	"	100	2 février 1847	E Sales	406	723
Josey, Thomas	"	"	200	3 " 1860	R "	31	713
Joly, Jean-Bte	Hincks	"	100	1 octobre 1883	39	39	723
Jeffs, William	Hull	"	200	4 mars 1824	F Grants	305	725
Jamieson, Robert	"	"	100	22 janvier 1836	R "	362	728
Jamieson, John	"	"	100	19 septembre 1838	T "	17	728
Jeffs, William	"	"	100	24 juillet 1862	X Sales	116	731
Joanisse, Cyrille	"	"	100	24 décembre 1874	23	289	736
Jones, John	"	"	100	19 juillet 1882	31	147	736
Jeffrois, Antoine	Bristol	Pontiac	100	27 juin 1854	I Sales	2 8	820
Johnston, William	Masham	Ottawa	100	21 novembre 1859	Q "	165	756
Jameson, Robert	"	"	100	30 octobre 1860	Z "	48	756

Jeffrois, Antoine	Bristol	Pontiac	100	19 juillet	1882		31	147	736
Johnston, William	Masham	Ottawa	100	27 juin	1854	I Sales		2 8	820
Jameson, Robert	"	"	100	21 novembre	1859	Q "		165	756
				30 octobre	1860	Z "		48	756

Johnston, William, jnr.	Masham	Ottawa	54	9 octobre	1863	AC Sales		129	757
Johnson, William B	"	"	29 a. 2 r.	13 juin	1867	AP "		129	758
Joyce, les rep lég. de John	"	"	200	22 novembre	1869		12	152	760
Joynt, John	"	"	100	30 août	1870		14	106	760
Johnson, George	"	"	100	16 septembre	1872		19	22	760
Joynt, Robert	"	"	100	22 février	1873		19	128	760
Jameson, William	"	"	100	10 juillet	"		19	222	761
Joynt, John	"	"	150	20 janvier	1874		22	98	761
Johnston George, snr	"	"	150	28 décembre	1875		24	184	761
Johnston, George	"	"	200	29 janvier	1876		24	207	761
Joynt, Robert	"	"	184	31 octobre	1878		29	163	761
			48	5 juin	1883		33	42	762
Johnston, William	"	"	100	30 août	"		33	98	762
Joynt, Robert	"	"	23	30 décembre	1886		47	229	763
Jamieson, William	"	"	100	22 novembre	1887		50	95	763
Joynt, Robert	"	"	99	30 mai	1888		50	188	763
Johnson, John	Northfield	"	100	32 octobre	1885		47	18	767
Jenkin, James Samuel	Portland	"	200	10 février	1879		29	238	771
Johnson, J. K	"	"	11	23 juin	1884		34	118	773
Johnson, Miss Ottawa Eliza	"	"	109	28 "	1886		47	148	774
Judge, James	"	"	100	20 mars	1886		47	104	774
Jackson, Henry T	Carignan	Portneuf	123	20 octobre	1875		24	157	876
Janoit, Jean, par sa veuve, Sophie Moisan	Colbert	"	100	29 février	1872		16	215	877
Julien, Wilbrod	"	"	43½	19 novembre	1889		59	38	878
Julien, Adélard, et 2 autres	"	"	163	7 janvier	1890		58	279	878
Jewell, Charles	Iles aux Allumettes	Pontiac	100	18 novembre	1885		47	36	817
Jewell, Sarah Ann, veuve de M. Flemming	"	"	100	20 octobre	1890		54	291	817
Jones, John S	Litchfield	"	133	15 août	1840	C Sales		237	849
Johnston Andrew	"	"	108	6 octobre	1845	E "		169	851
	Mansfield	"	161	30 juin	1859	Q "		91	854
Josey, Thomas	Onslow	"	200	10 septembre	1857	O "		52	859
Joannis, Joseph, jr	"	"	100	2 octobre	1866	AN "		166	860
Joyce, John	"	"	100	17 avril	1871		15	87	891
			100	6 février	1858	P Sales		50	864
Jennings, William	Sheen	"	50	9 avril	1869		10	187	865
			263	16 mai	1881		35	230	866
			190	25 octobre	1883		33	170	866
Johnston, Archibald	Thorne	"	103	16 avril	1860	R Sales		114	867
Johnston, Edward	"	"	190	10 "	1862	W "		87	867
Johnston, William	"	"	100	6 septembre	"	X "		209	867
Judgson, George Mark	"	"	100	11 mai	1865	AI "		80	867
Judd, William	"	"	100	21 juin	1881		35	250	869
Judd, Benjamin	"	"	200	7 décembre	1883		33	214	870
Julien, Wilbrod	Colbert	"	130	16 mars	1882		30	55	878
Juneau, Edouard	Gosford	"	66⅔	22 décembre	1865	AK Sales		179	879
Jobin, Jean-Baptiste	"	"	64	20 novembre	1868		9	118	880
Juneau, les rep. lég. d'Isidore	"	"	75	6 février	1879		28	219	881
Juneau, Patrick	"	"	100	21 mars	1887		49	142	882
Juneau, Athanase	Montauban	"	97	28 juillet	1884		46	108	884

Noms des concessionnaires	Cantons	Comtés	Acres	Date des lettres-patentes	Enregistré Lettre	Enregistré Page	Page de la liste imprimée
Johnston, Margaret.	Cité de Québec	Québec	960 p. ang.	9 mai 1807	C Grants	138	888
Johnston, John Purss., et.							
Johnston, Anne							
Jeffrois, Pierre	Bristol	Pontiac	200	1 septembre 1854	I Sales	256	820
Jeffrois, Antoine	"	"	100	23 novembre "	" "	287	820
Judgson, James E.	"	"	43¼	3 avril 1862	W "	79	822
Jamieson, John	"	"	100	8 juin 1870	14	33	824
Judgson, James Edward	"	"	96	13 janvier 1868	1	192	824
Jeanvienne, Daniel.	Chichester	"	172	3 mai 1872	18	50	828
Jennings, Arthur	"	"	84	3 septembre 1875	24	136	829
Jones, John S.	Clarendon	"	1000	14 août 1840	C Sales	233	832
Julien, Joseph	"	"	163	4 mars 1864	AD "	230	836
Joly, Adolphe, alias Dolphis, et Pierre Roy	Peterborough	Berthier	106	31 mai 1889	56	216	164
John, Thomas, et William Glover	Leeds	Mégantic	200	16 mars 1828	G Grants	341	503
Jones, Eliot	Clarendon	Pontiac	204	2 août 1870	14	77	839
Jones, John	"	"	100	4 mai 1872	17	146	839
Jacques, Louis	Calumet	"	41	18 juillet 1849	G Sales	107	841
Jardine, Thos., et John Parker	Melbourne	Richmond	200	22 novembre 1856	M "	141	923
Jolin, Pierre, et Jos. Jolin	Brompton	"	100	4 juin 1886	48	138	930
Jalbert, Pierre	Cabot	Rimouski	48a. 2r.	27 janvier 1868	3	13	932
Jalbert, Fabien	"	"	6	12 octobre 1870	13	63	932
Jones, John	Cité de Québec	Cité de Québec	66,960 p.a.	21 septembre 1857	L Sp. Grants	537	895
Jourdain, Augustin	Windsor	Richmond	400	14 juillet 1892	A Grants	355	911
Jean, veuve de Alexis	"	"	400				
Joseph, Michel	"	"	400				
Jackson, Ant	"	"	400				
Jutras, Joseph	Shipton	"	130	9 avril 1872	18	21	921
Journeau, Edward	Melbourne	"	140	8 février 1838	B Sales	237	923
Johnson, Thomas	"	"	50	14 décembre 1841	C "	311	923
Jamisson, Samuel	"	"	200	7 janvier 1854	I "	163	923
Jean, Jean-Baptiste	Cabot	Rimouski	56a. 1r	23 septembre 1874	23	204	932
Jean, Jean-Marie	"	"	111	28 octobre 1875	25	195	933
Jean, Cyprien	"	"	100	27 février 1886	37	301	935
Jacques, Napoléon	Dalibaire	"	100	4 septembre 1873	20	27	938
Jean, Edouard	McNider	"	398	11 octobre 1870	13	54	943
Jean, Joseph	"	"	105	18 mai 1885	46	7	945
Jean, Thadée	Matane	"	50	15 février 1884	39	286	949
Jourdain, Samuel	Albert	Saguenay	96	21 novembre 1887	52	75	954
Joseph, Abraham	Duval	"	384	8 juillet 1872	17	214	956

Johnson, Révérend Thomas	Granby	Shefford	10	31 janvier 1846	E Sales	229	974

1510

Jean, Edouard	McNider		386	11 octobre	1870	13	94	945
Jean, Joseph	"	"	105	18 mai	1885	46	7	945
Jean, Thadée	Matane	"	50	15 février	1884	39	296	949
Jourdain, Samuel	Albert	Saguenay	96	21 novembre	1887	52	75	954
Joseph, Abraham	Duval	"	384	8 juillet	1872	17	214	956

Johnson, Révérend Thomas	Granby	Shefford	10	31 janvier	1846	E Sales	229	974
Jenkins, George	Milton	"	400	29 "	1803	B Grants	31	977
Johnson, Rév. Thomas	"	"	100	21 juin	1866	AM Sales	189	981
Jubinville, Pierre	"	"	100	13 "	1872	18	87	981
Johnson, Richard	Roxton	"	100	24 octobre	1831	K Grants	327	983
Jameison, Thomas	"	"	100	19 janvier	1836	Q "	358	983
Jamieson, Thomas, jr	"	"	100	27 février	1837	R "	479	984
Jameison, Hugh	"	"	100	3 "	1839	T "	445	984
Jameison, Hugh, snr	"	"	85	7 septembre	1844	X "	221	984
Jaquish, E., et Stephen Gore	Shefford	"	258	8 mars	1847	F Sales	47	989
Jarvis, Isaac	"	"	49a. 3r	15 août	1866	AN "	29	990
Jones, Lewis	"	"	48a. 3r	24 "	"	" "	43	991
Jarvis, Edward	"	"	50	2 mai	1868	3	137	991
Jones, Joseph H	"	"	97a. 1r	17 décembre	"	10	37	991
Jenne, Nathaniel D	Stukely	"	200	29 août	1871	15	215	996
Johnson, William	Ascot	Sherbroke	100	20 novembre	1830	H Grants	369	999
Jacks, James	"	"	200	2 janvier	1838	B Sales	191	1000
Johnston, John	"	"	100	18 mars	1864	AE "	16	1001
Jameson, James	Orford	"	25	16 février	1869	10	102	1004
Judd, Francis, et Moses W. Copp	Barnston	Stanstead	200	2 janvier	1838	B Sales	197	1010
Judd, Francis	"	"	200	9 "	1840	C "	137	1010
Judd, Francis, et Joshua Copp	"	"	100	16 juillet	"	" "	209	1010
Judd, Francis	"	"	135	6 février	1838	B "	215	1010
			100	8 "	1847	F "	27	1011
Jewit, David	Hatley	"	100	20 novembre	1830	H Grants	369	1016
Jones, John	"	"	144	23 juillet	1831	K "	142	1016
Johnson, Boynson	"	"	100	20 novembre	1833	H "	369	1016
Jones, John	"	"	100	13 décembre	"	N "	359	1017
Johnson, Baccheus	"	"	100	2 avril	1835	P "	125	1017
Johnson, Rév. Thomas	"	"	200	5 mai	1840	C Sales	199	1017
Jones, John	"	"	149a 2r 3p	16 avril	1849	G "	71	1018
Johnson, Arthur, les rep. lég. de	"	"	100	22 juin	1864	AF "	107	1018
Jackson, Dexter W	Caxton	Saint-Maurice	70	29 mai	1868	3	320	1030
Jean, Maxime	Cabano	Témiscouata	74	2 décembre	1889	58	229	1045
Jalbert, Augustin, jnr	Viger	"	100	9 octobre	1872	18	168	1049
Jarvis, J. A.	Whitworth	"	97	17 janvier	1884	33	255	1057
Janvril, Edouard	Beresford	Terrebonne	69	15 novembre	1871	16	112	1074
Jobert, François	Newton	Vaudreuil	1262	6 mars	1805	B Grants	327	1071
Jones, John	Dudswell	Wolfe	800	7 avril	1832	L "	163	1075
Jones, Robert, les rep. lég. de	"	"	800	20 juin	1845	X "	415	1076
Jenkersen, R. J., les rep. lég. de	"	"	40	21 mars	1871	15	58	1077
Jackson, John	"	"	100	8 "	"	17	101	1077
Jenkerson, William	"	"	150	23 juin	1873	19	204	1077
Jackson, John Albert	"	"	100	21 juillet	1888	50	146	1078
Jutras, Aimé	Ham	"	165	17 août	"	55	91	1084
Jackson, Thomas	Ham-Sud	"	50	25 octobre	1854	AA Grants	209	1084
Jackson, John	"	"	50	29 avril	1857	BB "	206	1085
Jackson, William	"	"	50	29 "	"	EE "	1	1085
Jalbert dit Carleton, William	Stratford	"	49	2 septembre	1864	KK "	105	1091

Noms des concessionnaires	Cantons	Comtés	Acres	Date des lettres-patentes	Enregistré		Page de la liste imprimée
					Lettre	Page	
Jalbert dit Carleton, Jean	Stratford	Wolfe	52	18 septembre 1885	2	81	1093
			50	18 " "	42	383	1093
Jacques, Thomas	Village St-Olivier	"	0a 2r 0p.	24 octobre 1878	28	141	1095
			12, 2, 28,	17 mai 1887	49	215	1095
Johnson. John P., and Ann Holmes	Wolfestown	"	800	30 juillet 1838	S Grants	337	1100
Janelle, Antoine, jnr.	Wotton	"	50	10 décembre 1856	BB "	155	1104
Jannette, Michel	"	"	50	4 " "	GG "	5	1104
Janette dit Labare, Pierre	"	"	50	28 octobre 1858	" "	144	1106
Janelle, Antoine, jnr.	"	"	50	15 " "	" "	171	1106
Janelle, Félix	"	"	50	15 " "	" "	173	1106
Johnson, Rob ,par son épouse, Sarah Main	Portland	Ottawa	109	2 septembre 1882	31	161	773
Johnston, John, par son épouse, Elizabeth Harriet Forest	Aldfield	Pontiac	102	18 février 1890	54	186	811
Jean, Baptiste	Durham	Drummond	200	26 juin 1805	B Grants	419	397

K

Kaines, George	Arundel	Argenteuil	200	19 août 1865	AI Grants	206	22
Kennedy, James	Chatham	"	200	15 mars 1832	L "	91	23
Kircounald, Walter	"	"	200	15 " "	" "	59	24
Keer, John	"	"	200	15 " "	" "	85	24
Kelly, John	"	"	100	5 décembre 1835	Q "	292	25
Kelly, Patrick	"	"	100	19 septembre 1838	S "	465	26
Keboe, James	"	"	100	19 " "	" "	455	26
Kennedy, Lanson	"	"	97	4 juin 1884	34	98	28
Kavanagh, Anthime	Salaberry	"	100	23 août 1878	29	37	28
Kilford, Sarah, veuve de Chas Rathwell	Gore	"	128a. 2r.	17 février 1870	13	180	32
Kerr, Patrick	"	"	100	14 décembre 1840	U Grants	463	31
Kenny, Robert	"	"	85	14 " "	" "	419	30
Kerr, John	"	"	100	14 " "	" "	449	31
Kyle, John	"	"	118a. 2r.	19 mai 1870	14	8	32
Kettyle, Robert	"	"	100	15 avril 1876	24	259	33
Keer, James	"	"	142	26 " 1881	35	217	33
Kimball, David	Grenville	"	100	24 août 1832	M Grants	154	36
Kelly, Jonathan	"	"	150	1 " 1833	N "	173	36

Kyle, John	"	"	100	14 "	"	" "	449	31
Kettyle, Robert	"	"	118a. 2r.	19 mai	1870	14	8	32
Keer, James	"	"	100	15 avril	1876	24	259	33
Kimball, David	Grenville	"	142	26 "	1881	35	217	33
Kelly, Jonathan	"	"	100	24 août	1832	M Grants	154	36
			150	1 "	1833	N "	173	36

Knox, William	Grenville	Argenteuil	100	4 janvier	1836	Q Grants	320	37
Kains, Thomas	"	"	50	12 avril	"	A Sales	429	37
			0a3r36p.	4 juin	1840	U Grants	151	38
			200	27 janvier	1841	W "	35	38
Kains, George	"	"	100	28 novembre	1850	G Sales	199	39
			100	4 septembre	1852	AA Grants	142	39
Kains, Thomas	"	"	50	5 octobre	1853	I "	80	39
Kains, Jos. Thomas, les rep. lég. de	"	"	107½	20 septembre	1852	H Sales	269	39
Kelley, James S	"	"	100	15 mars	1851	Z Grants	107	39
Kennedy, Joseph	"	"	100	1 mai	1855	K Sales	191	39
			106	3 juin	1864	AF "	46	40
Kaines, George	"	"	200	15 avril	1865	KK "	176	40
			100	18 août	"	AI "	207	40
Kennedy, Joseph	"	"	136	20 janvier	1866	AL "	62	40
Kaines, George	"	"	296	27 septembre	"	AN "	152	40
Kelly, Joseph	"	"	37a. 2r.	23 juin	1881	35	261	42
Kelly, James	"	"	151a. 1r.	23 novembre	1866	47	211	43
Kelly, Jonathan	Augm. de Grenville	"	200	21 mars	1843	X Grants	141	44
Kains, Thomas	Grenville	"	50	7 août	1848	Y "	461	38
Kelly, John	"	"	100	22 février	1878	27	228	42
Kelly, Jonathan	Augm. de Grenville	"	100	11 juillet	1865	AI Sales	173	44
Kains, Thomas	Vil. milit. de Grenville	"	14a. 1r.					
			24 3/5p.	16 mars	1846	E "	264	47
			5a. 1r. 9/8p.	14 mai	"	" "	305	47
Keough, Révd Iabez B	"	"	2r. 7½p.	29 août	1868	8	95	47
Kelly, Patrick	"	"	2	27 octobre	1871	17	19	47
Kaines, George	Harrington	"	451½	21 "	1850	G Sales	154	48
			101	9 décembre	1852	AA Grants	161	48
			154a. 2r.	13 juillet	1865	AI Sales	170	49
Keys, John	"	"	250	25 juin	1879	35	14	49
Kerr, Dawson, les rep. lég. de	Morin	"	217	21 mars	1885	42	269	53
Kerr, William	"	"	220	15 juin	1886	47	144	53
			37	15 "	"	47	145	53
Keaster, George	Wentworth	"	200	19 mai	1838	S Grants	437	54
King, John, les rep. lég. de	"	"	100	23 juillet	1845	X "	449	54
Kerney, Francis	"	"	100	24 août	1846	Y "	153	54
Kerby, William	"	"	200	22 novembre	1856	M Sales	145	55
King, Frères	Blandford	Arthabaska	4110	7 octobre	1878	2	53	62
Kelly Thomas	Stanfold	"	100	13 novembre	1884	42	43	84
			100	17 février	1890	54	183	84
Kenderick, Alden W	Tingwick	"	100	22 octobre	1866	AN Sales	219	88
Kimber Réné J	Chester	"	800	28 mars	1838	S Grants	303	69
Kirkland, Robert	Jersey	Beauce	100	26 août	1836	R "	55	117
Kennedy, Wm	Linière	"	90	5 "	1852	AA "	129	122
Kemner dit Laflamme, Louis	Buckland	Bellechasse	104	12 avril	1836	48	82	155
Kilbourne, George	Linière	Beauce	233	23 juillet	"	AF Sales	189	125
			47½	25 "	" "	" "	195	125
			47½	30 août	"	AG "	15	125
Kaillay, John sr	Kénébec Road	"	90	22 septembre	1842	X "	73	121

Noms des concessionnaires	Cantons	Comtés	Acres	Date des lettres-patentes	Enregistré — Lettre	Enregistré — Page	Page de la liste imprimée
Kennedy, James	Marlow	Beauce	67	5 août 1852	AA Grants	130	133
Kilbourne, George	Metgermette-Nord	"	23¾	23 juillet 1864	AE Sales	188	135
Kavanagh, Maurice	Hamilton	Bonaventure	65	15 novembre 1861	V "	105	188
Kerr, David	"	"	132½	13 " 1885	" 47	30	190
Kelly, George	Hope	"	81	6 décembre 1861	V Sales	131	191
Keane, James	Mann	"	55	17 juin 1878	" 27	209	193
Kavanagh, Nicholas, et autres	Hamilton	"	521	18 avril 1865	AI Sales	53	189
Krans, Charlotte C., épouse R. E. Fay	Sutton	Brome	200	19 janvier 1875	" 24	6	239
Kittson, Alexander	Brandon	Berthier	109	24 octobre 1853	I Sales	113	167
Kennedy, John S.	Assemetquagan	Bonaventure	183a. 2r. 300 147	9 juin 1882 2 novembre 1883 3 " "	" 31 " 2 " 33	121 74 257	173 173 173
Kerr, James H.	Cox	"	101	4 août 1845	E Sales	137	176
Knight, Alfred	Durham	Drummond	700	23 octobre 1847	F "	165	398
Kellet, James	"	"	100	31 juillet 1857	O "	9	398
Keeling, Barnard	Grantham	"	100	24 mai 1822	E Grants	274	402
Keane, Christopher	Mann	Bonaventure	54	17 juin 1878	" 27	270	193
Keane, Michael	"	"	49	24 avril 1879	" 29	280	193
Kelly, Patrick	Maria	"	95	1 juin 1857	EE Grants	16	194
Kerr, Archibald	New Richmond	"	104	9 mars 1954	AA Sales	232	201
Kelly, Charles	Ville de New-Carlisle	"	2	17 février 1862	W "	7	203
Kavanagh, Henry	" "	"	3 a. 3 r.	17 mars "	" "	18	204
Keays, John	Nouvelle	"	175	4 novembre 1859	Q "	136	205
Kerr, Archibald	"	"	170 94	5 " " 13 septembre 1862	" " Z "	137 1	205 205
Kelly, Thomas Rees	Cox	"	64 a. 2 r.	5 novembre 1861	V Grants	76	180
Kerr, David	"	"	70	28 mai 1864	AF Sales	25	183
Kerr, H. James	Port-Daniel	"	1447¼ 96¾	20 janvier 1845 24 juin "	E " " "	47 120	208 208
Kelly, Charles	"	"	8	9 mai 1862	W "	153	210
Katsabach, Stuffle	Bolton	Brome	11814	19 août 1797	A Grants	30	214
Kisman, Ernest	"	"	11814	19 " "	" "	30	215
Knowlton, l'hon. T. H.	"	"	300	10 mars 1845	E Sales	63	216
Kirkpatrick, Robert	"	"	200	4 avril 1861	U "	42	217
Knowlton, George W.	"	"	166	24 août 1868	AN "	51	218
Knowlton, Polly, vve de E. Coolidge	"	"	50	23 janvier 1869	10	87	218
Kilborn, Charles P.	"	"	50	16 mai 1870	12	240	219
Knowlton, Sarah, vve de H. S. Foster	"	"	37	28 juin 1886	47	152	222
Kathan, William	Farnham	"	100	27 octobre 1868	8	195	222

	Brome	Brome	5240 5240	19 novembre 1832 19 " "	A Sales " "	85 85	223 224

Knowlton, George W	"	"	200	4 avril	1861	U "		42	217
Knowlton, Polly, vve de E. Coolidge	"	"	166	24 août	1868	AN "		51	218
Kilborn, Charles P	"	"	50	23 janvier	1869		10	87	218
Knowlton, Sarah, vve de H. S. Foster	"	"	50	16 mai	1870		12	240	219
Kathan, William	Farnham	"	100	28 juin	1886		47	152	222
				27 octobre	1868		8	195	222

Knowlton, Paul H	Brome	Brome	5240	19 novembre	1832	A Sales		85	223
	"	"	5240	19 "	"	" "		85	224
	"	"	170	15 septembre	1836	" "		475	224
Knowlton, Luke M	"	"	100	8 février	1837	P "		49	224
Knowlton, Paul H	"	"	400	20 novembre	1839	C "		89	224
Knowlton, l'hon. P. H	"	"	343a. 42p.	10 mars	1845	E "		62	225
	"	"	100	27 novembre	1854	I "		280	225
	"	"	9	1 décembre	"	" "		285	225
Knowlton, Paul H	"	"	63	3 février	1855	K "		111	225
Knowlton Lévi	Potton	"	200	8 décembre	1841	C "		381	229
Kimnel, Martin	Sutton	"	200	31 août	1802	A Grants		341	232
Knight, Ephraim	"	"	100	10 janvier	1844	D Sales		355	235
Kempt, O. J	"	"	100	10 "	"	" "		283	235
	"	"	100	25 septembre	"	E "		9	235
Knight, Ephraim	"	"	50	23 août	1845	" "		157	235
	"	"	100	17 février	1846	" "		236	235
	"	"	100	5 novembre	"	" "		348	235
Kempt, Oran J	"	"	100	4 septembre	1853	I "		259	236
Kimball, Horatio Nelson	"	"	1a. 2r. 7p.	11 octobre	1858	P "		160	236
Kemp Oren J	"	"	100	3 novembre	1860	T "		51	237
Kurnett, Robert	"	"	50	9 juin	1870		14	36	239
Kimball, Horatio Nelson	"	"	200	16 octobre	1882		31	182	239
Knowlton, Sarah, veuve de Hiram S. Foster	Boucher	Champlain	163	5 mars	1875		24	24	240
Knight, Saint-George	Callière	Charlevoix	132½	26 janvier	1868		50	167	244
King, Ed. Alex., et			132½	26 "	"		50	167	244
King, Charles, et			132½	26 "	"		50	167	244
King, James	DeSalles	"	178	15 "	1879		29	218	245
Kane, J. A. Joseph	Bagot	Chicoutimi	151	25 septembre	1863	AC Sales		110	258
Kane, John	Buckland	Dorchester	67	26 novembre	1883		37	117	370
Kemner dit Laflamme, David	Cranbourne	"	104	19 septembre	1838	T Grants		5	371
Kerwin, Patrick	"	"	104	1 "	1842	X "		43	371
Knowles, Joseph	Village de Grande Baie	Chicoutimi	1r. 24p.	21 "	1863	AC Sales		100	287
Kane, John	Jonquière	"	63	20 novembre	1882		30	207	291
Kirouac, Louis	Normandin	"	200	1 mai	1888		52	277	299
Kirouac, François			180	11 juillet	1889		56	226	300
			244	23 août	1879		36	40	305
Kirouach, Clovis	Signai	"	100	23 avril	1880		36	147	306
			300	14 octobre	"		36	221	306
Kilduff, Ann, vve de John Walsh	Buckland	Dorchester	100	18 septembre	1883		33	110	369
Kemner dit Laflamme, Chs	"	"	73	26 novembre	"		37	115	369
King, George	Auckland	Compton	1200	3 avril	1806	B Grants		468	311
King, Elisabeth	"	"	1200	3 "	"	" "		468	312
Keickert, Joseph	Clifton	"	600	13 juillet	1799	A "		102	317
King, le colonel Charles	Clinton	"	400	2 "	1868		8	2	319
Kilborne, Joseph	Compton	"	1200	31 août	1802	A Grants		446	320
Kendrick, Alden Woodward	"	"	72	13 avril	1847	F Sales		78	322
Kellum, Avery Orland	"	"	60	17 mai	1848	" "		354	322
Kendrick, Alden W	"	"	50	13 "	1865	AI "		86	324
			83a. 3r.	12 avril	1869		10	191	324

Noms des concessionnaires	Cantons	Comtés	Acres	Date des lettres-patentes	Enregistré: Lettre	Enregistré: Page	Page de la liste imprimée
Kempel, Geo	Eaton	Compton	200	4 décembre 1800	A Grants	209	330
Keys, Geo., représenté par Henry Trinder et Samuel Newton, curateur de	"	"	800	9 octobre 1833	N Sales	287	330
Kilton, Martin	"	"	100	23 janvier 1879		29	222	335
Kehlep, A'am	Hereford	"	1000	6 novembre 1800	A Grants	203	339
Kimble, Zachariah	"	"	100	16 juillet 1840	U "	219	339
Keenan, Ed. et Michael Maddock	Hampden	"	101	17 janvier 1868		50	152	338
Kimpton, Richard	Hereford	"	200	5 novembre 1864	AG Sales	159	340
Kerr, John	Godmanchester	Huntingdon	50	20 décembre 1832	L Grants	430	473
Kell, John	Cranbourne	Dorchester	104	20 avril 1871		15	100	374
Kerr, Isaac	"	"	104	6 juin 1874		22	205	374
			104	5 mars 1877		27	100	374
Kell, John	Frampton	"	100	24 octobre 1853	I Sales	112	382
Kilcullan, Timothy	Buckland	"	100	9 décembre 1875		24	178	369
Knight, Rév. Robert	Frampton	"	100	22 septembre 1842	D Sales	151	382
Kingston, les rep. lég. de Thom	"	"	100	19 juillet 1889		54	100	384
Kilbourne, George	Metgermette-Nord	"	233	23 " 1864	AF Sales	188	386
Kerr, James H	Standon	"	202	7 septembre 1844	D "	465	388
Kennedy, Thos	Grantham	Drummond	100	24 mai 1822	E Grants	274	404
Kelly, Francis	"	"	100	13 décembre 1831	K "	331	404
Kemp, Robert	"	"	100	9 août 1832	M "	44	405
Kelch, Stephen	"	"	100	9 " "	" "	124	405
Kerr, James H	Kingsey	"	100	14 avril 1838	B Sales	255	409
Keltaie, Jesse	Wickham	"	1200	31 août 1802	A Grants	454	423
Kelly, Michael	"	"	100	6 novembre 1835	Q "	132	428
Kassovie, Francis	Baie de Gaspé-Nord	Gaspé	96	29 mars 1864	AE Sales	32	434
Kavanagh, Henry	" Gaspé-Sud	"	25	28 décembre 1863	AD "	43	435
Kinsela, Thomas Nicholas	Cap-Rosier	"	100	5 septembre 1865	CC Grants	79	440
Kasovey, Peter	"	"	100	21 avril 1862	JJ "	73	441
			15	22 " "	W Sales	112	441
Kassovie, Joseph	"	"	36	18 novembre 1884		45	14	442
Kennedy, Isaac	Douglas	"	10	5 septembre 1856	CC Grants	163	443
Kirouce, Augustin	"	"	133	16 mai 1864	AE Sales	232	444
Kennedy, Xavier, et Kennedy, Thom, et Kennedy, Isaac, et autres	"	"	2r.	16 mars 1885		42	265	445
Keehan, John	Newport	"	50	20 octobre 1856	DD Grants	94	450
Keehan, Andrew	"	"	50	20 " "	" "	95	450
Keehan, Lawrence	"	"	100	20 " "	" "	96	450

King James, King, Charles, et	Seigneurie de Pabos	Gaspé	180	7 mars 1879		29	258	451

Kennedy, Thom, et Kennedy, Isaac, et autres	"	"	2r.	16 mars	1885		42	265	445
Keehan, John	Newport	"	50	20 octobre	1856	DD Grants		94	450
Keehan, Andrew	"	"	50	20 "	"	" "		95	450
Keehan, Lawrence	"	"	100	20 "	"	" "		96	450

King, James, King, Charles, et King, Edmond A	Seigneurie de Pabos	Gaspé	180	7 mars	1879		29	258	451
King, Edmond Alex., King, Ch., et King, James	"	"	53a. 75p.	7 "	1884		33	280	451
Keays, John	"	"	58a	19 janvier	1886		47	53	451
King, Edmond Alexander, King, Charles, et King, James	"	"	25a 2r 22p	29 "	1888		5	141	451
Knox, Richard	Pereé	"	16	20 septembre	1856	DD Grants		22	455
Kavanagh, Henry	York	"	350	9 août	1865	AI Sales		194	464
Kelly, L., les rep. lég. de feu	Rivière York	"	11	8 juin	1874		22	206	465
Knight, Ephraim	Dunham	Missisquoi	200	19 novembre	1832	A Sales		97	617
			50	25 septembre	1847	F "		152	618
Kenneth, Wm	Godmanchester	Huntingdon	100	1 août	1833	N "		183	473
Kerr, Wm	"	"	100	8 "	1836	R "		47	475
Kelly, John	Village de Huntingdon	"	1	16 décembre	1846	E "		389	480
Kelly, A., et S. W. Hopkins	"	"	6 perches	28 juin	1878		27	287	483
Kennedy, Augh	Hemingford	"	200	18 mars	1799	A Grants		87	484
Kilbourn, Charles	"	"	200	18 "	"	" "		87	484
Krown, Jesse	"	"	200	18 "	"	" "		87	485
Kelly, Thomas	"	"	200	17 juin	1803	R "		143	486
Kelly, Joseph	"	"	200	17 "	"	" "		143	486
Kane, John	"	"	77	5 mai	1840	C Sales		187	488
Kennedy, James	"	"	105½	28 juillet	1862	X "		128	489
Kyle, Thomas	"	"	43¼	3 décembre	"	AA "		1	489
Kennedy, William	"	"	61	5 "	"	" "		6	489
Kyle, Thomas	Hemington	"	220	22 "	"	" "		47	490
Kingsbury, Isaac	Rés. de la Couronne	"	53	16 mars	1840	C "		177	491
Kane, Ellen	"	"	23	10 juillet	1839	B "		441	491
Kenny, Robert	Hinchinbrook	"	100	8 janvier	1830	H Grants		184	495
King, Robert	"	"	200	1 août	1833	N "		61	496
Kentner, John	"	"	100	9 octobre	"	" "		277	496
King, Robert	"	"	100	31 "	1835	Q "		118	497
Kelly, Patrick	"	"	100	11 novembre	"	" "		146	497
King, John	"	"	100	9 février	1836	P "		402	498
Kelly, Francis	Cartier	Joliette	100	5 janvier	1877		27	52	501
			69	6 février	1890		54	155	501
Kelly, Michael	Carthcart	"	100	16 mai	1860	R Sales		151	502
Kelly, Hugh	"	"	100	28 novembre	"	T "		103	592
Kelly, Patrick	"	"	100	19 mars	1861	U "		19	502
Kelly, James	"	"	100	18 juin	1863	AB "		122	502
Kelly, Hugh	"	"	89	20 août	1868		8	87	503
Kelly, Michael	"	"	100	25 février	1875		24	19	504
Kelly, Bryan	"	"	200	29 avril	"		24	61	505
Kelly, Thomas	"	"	100	10 février	1876		24	218	505
Kelly, James	"	"	100	6 décembre	1878		29	194	505
Kelly, Andrew	"	"	100	25 janvier	1879		29	224	505

Noms des concessionnaires	Cantons	Comtés	Acres	Date des lettres-patentes	Enregistré: Lettre	Enregistré: Page	Page de la liste imprimée
Kelly, Thomas	Kildare	Joliette	160	1 décembre 1857	P Sales	10	510
	Aug. N.-O. de Kildare	"	100	20 novembre 1866	AO "	43	512
Kenny, les rep. lég. de Michael	Standon	Dorchester	103	5 février 1883	31	232	388
Kimpton, Trueman	Hunterstown	Maskinongé	4090	27 octobre 1843	O Sales	305	561
			4302	18 août 1854	I "	244	561
Kerr, John	Halifax	Mégantic	100	8 septembre 1845	Y Grants	15	572
Kirby, Bryan	"	"	100	21 octobre 1848	" "	469	572
Kerr, Robert	Halifax-Sud	"	100	6 mai 1864	AE Sales	197	575
Kean, Robert	"	"	200	16 mars 1869	10	174	575
Kelso, Janet	Inverness	"	100	16 novembre 1836	B Sales	39	578
Kerr, les rep. d'Alexandre	"	"	100	31 janvier 1844	D "	391	579
Kelso, Wm	"	"	100	8 septembre 1845	X Grants	515	579
Kelso, Robert	"	"	100	8 " "	" "	507	579
Kerr, Hugh	"	"	100	8 " "	" "	517	579
Kelso, John	"	"	100	11 octobre "	Y "	59	580
Kelly, Francis	"	"	200	25 juillet 1846	" "	151	580
Kerr, Donald	"	"	100	26 octobre 1858	P Sales	171	581
King, Charles	"	"	300	18 novembre 1861	V "	113	582
Kerr, James	"	"	100	10 octobre 1864	AG "	107	583
Kelso, Wm	"	"	50	10 " "	" "	102	583
King, John	"	"	100	2 juin 1862	AM "	148	584
Kelly, Owen	"	"	100	13 février 1867	AL "	159	584
Kirwin, Patrick	Ireland	"	100	11 juillet 1832	L Grants	277	588
Kearns, Wm	"	"	200	24 mars 1835	P "	89	589
Kelly, les rep. lég. de feu Robert	"	"	100	7 juillet 1859	Q Sales	98	590
Kelly, Robert	"	"	200	27 octobre 1860	T "	40	591
Keough, Nicolas	"	"	100	6 juillet 1864	AF "	151	591
Keough, Joshua	"	"	100	26 mai 1865	AI "	111	591
Keough, Michael	"	"	100	17 avril 1871	15	88	592
King, Brothers	"	"	770a. 2r.	5 juin 1878	27	301	592
King, John	Leeds	"	400	7 décembre 1824	G Grants	105	593
Kennedy, James	"	"	200	2 mai 1832	A Sales	37	594
Kinnear, Ayton	"	"	100	16 juin 1860	R "	191	597
Kinnear, Alexander	"	"	100	18 " "	" "	192	597
Kidd, Robert	"	"	100	14 février 1867	AL "	164	598
Kinghorn, James	"	"	50	5 " 1877	27	73	599
Kinnear, James	"	"	100	13 décembre 1883	33	221	599
Kimbert, Joseph, sr	Nelson	"	400	21 avril 1804	B Grants	235	601
Kirk, Terrence	Dunham	Missisquoi	50	2 février 1850	G Sales	121	618
Kimball, Horatio Nelson	Dunham	Missisquoi	100	13 septembre 1852	H Sales	223	618
Kimball, James Ingals	"	"	100	1 avril 1867	AL "	243	620

Kinnear, Alexander	"	"	100	18 "		" "		192	597
Kidd, Robert	"	"	100	14 février	1867	AL "		164	598
Kinghorn, James	"	"	50	5 "	1877		27	73	599
Kinnear, James	"	"	100	13 décembre	1883		33	221	599
Kimbert, Joseph, sr	Nelson	"	400	21 avril	1804	B Grants		235	601
Kirk, Terrence	Dunham	Missisquoi	50	2 février	1850	G Sales		121	618

Kimball, Horatio Nelson	Dunham	Missisquoi	100	13 septembre	1852	H Sales		223	618
Kimball, James Ingals	"	"	100	1 avril	1867	AL "		243	620
Knowles, David F	Farnham	"	50	30 janvier	1857	M "		176	625
Keller, Hannagh	Stanbridge	"	1000	1 septembre	1801	A Grants		243	627
Kemble, Mathias	"	"	1000	1 "	"	" "		243	627
Koons, Peter	"	"	1000	1 "	"	" "		243	628
Kreller, Philippe	"	"	1000	1 "	"	" "		243	628
Knight, Ephraim	"	"	75	19 août	1837	B Sales		139	629
Kelley, Catharine, vve de Luke Marky	Augm. N.O de Kildare	Joliette	200	13 avril	1874		22	159	513
Kerr, Robert	" " "	"	100	13 "	"		22	160	513
Kerr, Gabriel	" " "	"	100	18 juillet	1876		24	297	513
Kelly, Andrew, et Patrick O'Connor	" " "	"	159	22 janvier	1877		27	64	513
Kerr, James	" " "	"	100	30 novembre	1880		35	175	513
Keith, Vincent	Ixworth	Kamouraska	100	3 août	1816	D Grants		271	517
Knight, James	Sherrington	Napierville	130	6 mars	1847	F Sales		45	673
King, Frères	Blandford	Nicolet	4110	2 octobre	1878		2	53	683
King, James, Edm., Alexandre, Charles	"	"	107	7 avril	1886		47	114	683
Kimbert, Joseph, jr	Nelson	Mégantic	400	21 "	1804	B Grants		235	601
Kirkland, Hugh	"	"	100	10 février	1836	Q "		424	602
King, James	"	"	200	15 mars	1888		50	174	604
	Thetford	"	274	8 juin	1878		27	256	606
Kimbert, Thomas	Somerset	"	400	21 avril	1804	B Grants		253	608
King, Brothers	Augm. de Somerset	"	700 / 685	2 octobre	1878		2	54 / 55	611
Kerr, Findlay	"	"	59	10 "	"	G Sales		99	613
Kapps, Chs Ernest	Joly	Ottawa	121	14 juin	1888		50	212	737
Kennedy, Angus	Lochaber	"	200	26 mars	1807	C Grants		103	739
Knight, Ephraim	Stanbridge	Missiquoi	100	6 décembre	1847	F Sales		181	630
Keyes, Stephen S., et	"	"	223	24 janvier	1848	" "		285	630
Keyes, Samuel W									
Kennedy, Martin H., et	"	"	100	3 décembre	1867		10	8	632
Kennedy, George									
King, James	Kilkenny	Montcalm	100	29 janvier	1835	O Grants		362	639
Kidd, Lawrence	"	"	500	19 octobre	"	Q "		95	639
Kelly, Paul	"	"	100	25 février	1845	X "		327	640
Kite, John	Rawdon	"	100	23 juillet	1831	K "		146	645
Kirkwood, James	"	"	100	22 mai	1832	L "		191	646
Kirkwood, Andrew	"	"	100	22 "	"	" "		197	646
Keogh, Andrew	"	"	100	22 "	"	" "		207	646
Kite, Robert	"	"	200	23 décembre	1833	N "		341	646
Kite, John	"	"	100	10 janvier	1834	" "		395	647
Kavanah, Richard	"	"	100	13 mai	"	O "		39	647
Knowlton, Robert, et	"	"	200	20 juin	"	" "		63	647
Knowlton, Samuel									
Kelly, Cornelius	"	"	100	3 septembre	1835	Q "		5	649
Kearney, James	"	"	100	3 "	"	" "		43	649
Keo, George	"	"	200	3 février	1836	" "		374	649
Kirnan, Patrick	"	"	100	10 "	"	" "		432	649
Keegan, Bryan	"	"	100	3 septembre	1835	" "		55	648

INDEX ALPHABÉTIQUE—Suite

Noms des concessionnaires	Cantons	Comtés	Acres	Date des lettres-patentes	Enregistré — Lettre	Enregistré — Date	Page de la liste imprimée
Kite, Robert	Rawdon	Montcalm	100	3 avril 1839	F Grants	203	650
Kerney, John	"	"	100	2 février 1848	Y "	413	651
Kegan, Stephen	"	"	100	19 janvier 1863	A A Sales	113	653
Kite John	Village de Rawdon	"	12a3r16p	13 mai 1847	F "	72	655
			6a.1r.7p.	23 octobre "	" "	175	655
Kirouac, Révd F. E. N.	Armagh	Montmagny	215	25 février 1857	M "	186	661
Kirouac, Jacques	Montminy	"	82	19 décembre 1867	1	143	663
Kennedy, Thomas	Templeton	Ottawa	100	2 février 1847	E Sales	404	786
Kehoe, John	"	"	100	3 octobre 1861	V "	37	788
Keenan, Ellen, veuve de Kennedy, Michael	"	"	100	2 juillet 1862	X "	11	788
King, Michael	"	"	101	21 mars 1864	AE "	21	788
King, James, par sa veuve Ellen Dinsmore	"	"	100	24 octobre 1867	1	125	790
Korenz, (Krenz), Martin	Bowman	"	67	13 février 1864	AD Sales	197	697
Kellogg, Joseph	Buckingham	"	1202	22 janvier 1803	B Grants	19	699
Kendall, Isaac N.	"	"	200	24 octobre 1831	K "	297	700
Kavenagh, John	"	"	100	25 août 1847	F Sales	124	702
Kinen, ou Keinan, Arthur	"	"	200	1 mars 1852	A A Grants	71	702
Kelly, Daniel	"	"	100	10 novembre 1860	T Sales	67	703
			100	23 mai 1862	W "	170	703
Kelly, Patrick	"	"	200	27 février 1864	AD "	219	703
Kelly, Daniel	"	"	100	7 octobre 1867	8	164	705
Kendall, Wm Corney	"	"	100	25 juin 1879	35	11	706
			300	22 décembre 1882	40	98	706
			400	15 mars 1883	40	106	706
Kelly, Wm	Denholme	"	203a. 2r.	28 mai 1874	22	188	710
			116	6 décembre 1887	50	123	711
Kipp, Samuel, sr	Eardley	"	526,0,30	22 août 1806	C Grants	44	712
Kipp, Mary	"	"	210,0,12	22 " "	" "	44	712
Kipp, James	"	"	210,0,12	22 " "	" "	44	712
Kipp, Samuel, jr	"	"	210,0,12	22 " "	" "	44	712
Kipp, Elizabeth	"	"	210, 0, 12	2 " "	" "	44	712
Kipp, Charlotte	"	"	210, 0, 12	2 " "	" "	44	712
Kerr, James H	"	"	200	8 avril 1842	D Sales	9	713
Kissock, Joseph	"	"	106	6 juillet 1863	AB "	200	714
			100	14 avril 1864	AE "	101	715
Kelly, John	Eagan	"	100	22 février 1876	24	227	718
Kearney, John	"	"	200	24 octobre 1878	29	254	718
Kidder, Richard	Hull	"	100	7 mai 1884	D Sales	441	728

Kirk, Thomas	Hull	Ottawa	100	2 février 1847	F Sales	17	728

Kissock, Joseph	"	"	106	6 juillet	1863	AB "		200	714
			100	14 avril	1864	AE "		101	715
Kelly, John	Eagan	"	100	22 février	1876		24	227	718
Kearney, John	"	"	200	24 octobre	1878		29	254	718
Kidder, Richard	Hull	"	100	7 mai	1864	D Sales		441	728

Kirk, Thomas	Hull	Ottawa	100	2 février	1847	F Sales		17	728
Kernahan, William	"	"	100	30 juin	1860	S "		8	729
Kirk, John	"	"	100	18 décembre	"	T "		129	729
Kearney, John	"	"	50	24 janvier	1863	AA "		129	731
Kennedy, Michael	"	"	100	18 mars	1868		3	87	734
Klock, Robert H	"	"	200	17 juillet	1869		12	72	734
Keoghan, John	"	"	100	7 mai	1870		12	232	735
Kearney, Patrick	"	"	150	26 avril	1871		15	98	735
Kirk, John	"	"	100	8 mai	"		17	157	735
Kearney, Thomas	"	"	100	22 octobre	1873		23	39	736
Kennedy, John	Lochaber	"	408	26 mars	1807	C Grants		103	739
Kiernan, Wm., snr	"	"	200	1 juillet	1845	X "		421	741
Kiernan, Wm., jnr	"	"	100	1 "	"	" "		423	741
Kerr, Alexander	"	"	250	24 avril	1862	W Sales		114	742
Kelly, James, jnr	"	"	100	11 janvier	1865	AH "		4	743
Kyle, Agnès, épouse de James Thompson	"	"	100	11 juin	1869		13	48	745
Kelly, John	"	"	100	27 novembre	1878		29	186	746
Killun, Michael	Low	"	200	10 décembre	1863	AD Sales		5	749
Kealy, Michael	"	"	200	29 octobre	1864	AG "		147	749
Kealy, James	"	"	200	31 "	"	" "		148	749
Kealey, Thomas	"	"	200	28 août	1865	AK "		9	749
Killeen, Patrick	"	"	200	17 septembre	1866	AN "		113	749
Kealy, les rep. lég de John	"	"	100	18 juin	1867	AP "		160	750
Kealy, Catherine, veuve de John Kealy	"	"	100	18 "	"	" "		159	750
Kealy, Michael	"	"	100	5 février	1877		27	75	751
Kelly, John	"	"	195	24 avril	"		27	125	751
Kelly, Thomas	"	"	85	22 décembre	1882		31	213	752
Kilcoyne, John	"	"	197	1 octobre	1883		33	127	752
Kelly, Patrick	"	"	212	16 juin	1887		50	39	753
			176	11 mars	1864	AE "		4	757
			76	1 juillet	"	AF "		145	757
Kennedy, Robert	Masham	"	200	18 septembre	1868		8	154	759
			100	6 décembre	1872		19	67	760
			89a. 2r.	13 mai	1873		19	167	760
Kennedy, Thomas	"	"	200	29 février	1882		31	70	761
Kane, Charles	"	"	93	20 janvier	1888		50	160	763
Kennedy, Adam	"	"	200	10 novembre	1890		54	300	763
Kuschick, Charles	Mulgrave	"	150	11 juin	1873		19	189	765
Kuischuck, Charles	"	"	150	19 "	1882		31	137	765
Kerr, John	Northfield	"	100	16 mars	1866	AM Sales		51	766
Kenny, Joseph	"	"	181	27 juin	1870		14	45	766
Knox, Thomas	Masham	"	100	10 octobre	1866	AN Sales		193	757
Kerr, Dawson, snr	Portland	"	600	3 avril	1867	AO "		168	769
Kendall, Wm. Corney	"	"	220	22 septembre	1881		40	36	772
Kerr, James Hastings	Alton	Portneuf	1323	8 avril	1842	D Sales		13	873
Knight St. George	Carigan	"	99	20 octobre	1875		24	154	876
Kennedy, Catherine	Templeton	Ottawa	100	2 août	1870		14	82	792
Kennedy, J., et Peter A. Paterson	Augm. de Templeton	"	272	16 septembre	1878		29	68	795

Noms des concessionnaires	Cantons	Comtés	Acres	Date des lettres-patentes	Enregistré — Lettre	Enregistré — Page	Page de la liste imprimée
Kelly, John	Wakefield	Ottawa	100	2 février 1847	E Sales	402	797
			70	9 " 1852	X "	132	797
			100	24 novembre 1865	AK "	121	799
Kerr, James Henry	"	"	100	21 septembre 1881	35	284	803
Killeen, James	Wright	"	200	13 janvier 1870	12	169	806
Kelly, John	"	"	109	6 avril 1875	24	54	808
Killeen, James	"	"	179	23 février 1876	24	231	808
			200	24 octobre 1878	29	155	808
Kelly, Thomas	Iles aux Allumettes	Pontiac	100	20 avril 1848	F Sales	343	811
Kelly, Philip	"	"	100	7 " 1851	G "	228	812
Kelly, Terrence	"	"	209	23 février 1852	H "	165	812
			100	23 " "	" "	166	812
Kelly, John	"	"	100	16 mars 1853	I "	27	812
Kennedy, Nicholas	"	"	100	20 juillet 1863	AB "	234	813
Kelly, les rep. lég. de Wm	"	"	100	20 juin 1864	AF "	100	813
Kennedy, John	"	"	100	20 " "	" "	101	814
Kennedy, Nicholas	"	"	38	22 " "	" "	106	814
Kennedy, Thomas	"	"	100	24 octobre "	AG "	133	814
Kelly, John	"	"	100	25 " "	" "	139	814
Kellet, James, snr	"	"	100	22 juin 1867	AP "	179	814
Kelly, William	"	"	100	2 juillet 1870	14	62	815
Kennedy, Nicholas	"	"	200	2 septembre 1876	27	16	816
Kennedy, James	"	"	159	26 décembre 1884	42	85	817
Kennedy, Æneas	"	"	104	27 avril 1887	50	2	817
Keenan, James	"	"	100	10 août "	50	59	817
Kerr, James H	Bristol	"	150	8 avril 1842	D Sales	7	819
			2726	1 juin 1843	" "	220	819
Kerr, Peter	"	"	50	8 juillet "	" "	261	819
Kerr, John	"	"	59	16 août 1845	E "	146	819
Keon, James	"	"	100	21 mars 1855	K "	162	821
Knox, William	"	"	50	10 mai 1856	L "	161	821
Kernhan, Thomas	"	"	100	27 octobre "	M "	1...7	821
Knox, William	"	"	50	3 mai 1858	P "	98	821
King, Wm	"	"	500	28 septembre "	" "	153	821
Keon, John	"	"	100	14 juillet 1862	X "	81	822
Kilroy, John	"	"	171	22 mai 1863	AB "	47	822
			100	4 novembre 1864	AG "	157	823
Kilroy, Patrick	"	"	100	15 mars 1865	AH "	175	823
Kilroy, Martin	"	"	100	15 " "	" "	176	823

Kehoe, James	Bristol	Pontiac	102	11 avril 1867	AP Sales	13	823

Keon, John	"	"	500	28 septembre	"	" "		153	821
Kilroy, John	"	"	100	14 juillet	1862	X "		81	822
Kilroy, Patrick	"	"	171	22 mai	1863	AB "		47	822
Kilroy, Martin	"	"	100	4 novembre	1864	AG "		157	823
			100	15 mars	1865	AH "		175	823
			100	15 "	"	" "		176	823

Kehoe, James	Bristol	Pontiac	102	11 avril	1867	AP Sales	13	823
Kilroy, Martin, fils	"	"	100	16 septembre	1868	8	143	824
Knox, John	"	"	100	28 octobre	"	8	261	824
Kilroy, Patrick	"	"	100	5 "	1878	29	137	826
Knox, John	"	"	100	8 février	1884	33	265	826
			50	8 "	1887	47	263	826
Kilroy, Mary	"	"	50	24 mars	"	47	268	826
Kennedy, John A	Village Chapeau	"	0a. 3r. 26p.	12 janvier	1874	22	93	826
Kelly, Francis J. E	"	"	0a. 0r. 38p.	12 "	"	22	95	826
Kelly, Thos., par son épouse, Bridget Tackney	"	"	0a. 1r. 35p.	30 juin	"	22	219	826
Kelly, Rosannah, épouse de J. Kennedy	"	"	39p.	25 février	1880	35	83	827
Kelly, Theresa, et								
Kelly, Julia Ann								
Kennedy, Daniel	"	"	101	17 octobre	1890	61	1	827
Kennedy, John	Chichester	"	86	26 août	1868	8	43	828
Kennedy, John, snr	"	"	86	5 septembre	"	8	111	828
Kellett, Michael	"	"	86	2 août	"	14	78	828
Keon, Andrew, snr	"	"	198	29 janvier	1876	24	208	829
Kerr, Robert	Clarendon	"	200	16 juin	1835	P Grants	315	831
Kerr, James H	"	"	790	8 avril	1842	D Sales	15	832
			100	8 juillet	1843	W Grants	235	833
			66	8 "	"	" "	237	833
			200	8 "	"	" "	239	833
Kempt, Robert	"	"	50	8 "	1844	D Sales	455	833
Kilgour, Alexander	"	"	100	1 mai	1853	I "	36	834
Kerr, Robert	"	"	56	25 août	1857	O "	45	835
Knox, John	"	"	100	7 "	"	" "	40	835
Knox, Henry	"	"	100	22 décembre	1853	I "	41	835
Kilgour, Alexander	"	"	100	10 novembre	1859	Q "	149	836
Knox, Henry	"	"	100	11 septembre	1860	S "	78	836
Kennedy, Michael	"	"	100	6 "	1862	X "	210	836
Kinney, C. R, époux de Calista Wiswell	Sutton	Brome	50	17 août	1878	29	10	239
Keys, Geo, par son curateur Samuel Newton, et Henry Trinder	Eaton	Compton	800	9 octobre	1833	N "	287	331
Knox, Robert, les rep. lég. de feu	Clarendon	Pontiac	100	5 novembre	1864	AG "	160	837
Kenedy, Michael, fils	"	"	50	17 décembre	1867	1	162	838
Kemp, Robert	"	"	150	20 mars	1871	15	56	839
Kennedy, Edward	"	"	196	5 juin	1883	31	289	840
Kennedy, Thos., les rep. lég. de	"	"	103	14 décembre	1884	42	81	840
Kemp, George	Grand-Calumet	"	50	22 avril	1863	AA Sales	245	844
Kentilla, Thomas	"	"	37	8 novembre	1866	AO "	19	845
Kelly, Patrick	"	"	100	25 octobre	1870	14	174	845
Kemp, George	"	"	131	19 août	1871	15	186	845
Kelly, Francis	"	"	78	21 "	1885	42	345	847
Kenny, John, les rep. lég. de	Onslow	"	100	19 juillet	1878	27	299	862
Kelly, Edward	Sheen	"	100	17 avril	1860	R Sales	117	865
Kelly, Patrick	"	"	100	11 juin	"	" "	182	865
Keon, James	"	"	99	18 novembre	1885	AK "	112	865
Knipe, John	Thorne	"	200	23 octobre	1866	AN "	223	867

INDEX ALPHABÉTIQUE —Suite

Noms des concessionnaires	Cantons	Comtés	Acres	Date des lettres-patentes	Enregistré: Lettre	Enregistré: Page	Page de la liste imprimée
Keer, James, H	Litchfield	Pontiac	291	8 avril 1842	D Sales	17	850
			2434	5 août " "	" "	19	850
Kirk, Robert	"	"	100	29 mai 1865	AI "	118	852
Kelly, Mathew, père	"	"	100	17 août 1877	27	156	853
Kelly, Mathew, fils	"	"	100	17 " "	27	157	853
Keith, Mary, les rep. lég. de feu, veuve de Thos. Taylors	Mansfield	"	106	18 " 1871	15	182	855
Kerr, James H	Onslow	"	100	16 janvier 1845	E Sales	36	858
Kinight, John	"	"	50	8 juin 1867	AP	142	860
Kerr, James H	Gosford	Portneuf	400	28 " 1843	D	233	879
Kenny, les rep. lég. de Michael	Stoneham	Québec	200	26 mars 1842	W Grants	161	900
Kirwin, James	Tewkesbury	"	100	13 mai 1863	AB Sales	63	903
Knapp, Hiram	Windsor	Richmond	100	19 avril 1880	83	36	914
Kezer, Joseph	Shipton	"	1137	4 décembre 1801	A Grants	287	917
Keenan, John	Melbourne	"	30a. 2r.	13 juin 1884	34	113	926
Kee, Ephraim	Brompton	"	12132	27 novembre 1801	A Grants	252	928
Knapp, Ephraim, jnr.	"	"	1173				
Kee, Stewart	"	"	1188				
Kelly, Patrick	Thorne	Pontiac	94	22 " 1867	I	98	868
Kubler, Charles	"	"	172	12 avril 1881	35	212	869
Kee, Ebenezer	Brompton	Richmond	1100	27 novembre 1801	A Grants	252	929
Knapp, Ephraim, sr.	"	"	1250	27 " "	" "	252	929
Knapp, Thomas	"	"	200	25 octobre 1858	P Sales	108	930
Kuper, Augustus	Ely	Shefford	900	17 juillet 1837	R Grants	471	867
King, George	Granby	"	300	8 janvier 1803	B "	1	971
Kelley, Thomas	"	"	200	8 " " "	1	971
Killuck, John	"	"	241	8 " " "	1	971
Kent, Joseph	"	"	200	19 novembre 1832	A Sales	103	973
Kent, William	"	"	50	9 mai 1837	B "	115	974
Kennedy, James	"	"	100	15 mars 1861	U "	13	975
King, George	Milton	"	200	29 janvier 1803	B "	31	977
Kelly, Thomas	"	"	200	29 " " "	31	977
Kennedy, Daniel	"	"	400	29 " " "	31	977
Killock, John	"	"	288	29 " " "	31	977
Kabatch, John	Roxton	"	200	8 " " "	A "	499	982
Ker, Jahus	"	"	1200	8 " " "	" "	499	982
Kerr, Margaret	"	"	200	8 " " "	" "	499	982
Kerr, James H	"	"	200	8 " " "	" "	499	982
Kerr, Jane H	"	"	200	8 " " "	" "	499	982
Kerr, Margaret, jnr.	Roxton	Shefford	200	8 janvier 1803	A Sales	499	982
Kerr, Magdalen	"	"	200	8 " " "	" "	499	982

Kabatch, John	Roxton	"	200	8	"	"	A	"	499	982
Ker, James	"	"	1200	8	"	"	"	"	499	982
Kerr, Margaret	"	"	200	8	"	"	"	"	499	982
Kerr, James H.	"	"	200	8	"	"	"	"	499	982
Kerr, Jane H	"	"	200	8	"	"	"	"	499	982

Kerr, Margaret, jnr.	Roxton	Shefford	200	8 janvier	1893	A Sales		499	982
Kerr, Magdalen	"	"	200	8 "	"	" "		499	982
Keeper, Augustus	"	"	100	2 mars	1835	O Grants		447	983
Kearney, Patrick	"	"	150	9 "	1872		17	10	985
Kimpton, Rufus	"	"	60	29 décembre	1869		12	162	985
Kenneson, Solomon	Shefford	"	1200	10 février	1801	A Grants		216	986
Kinneson, Isaac	"	"	1200	10 "	"	" "		216	986
Kinneson, Abraham	"	"	1200	10 "	"	" "		216	987
Katchboch, John	"	"	1200	10 "	"	" "		216	987
Killroy, Barnard	"	"	92a 2r 11p	31 juillet	1857	O Sales		6	989
Kennedy, R., les rep. lég. de	"	"	175	12 novembre	1868		8	231	991
Knowlton, Luke	Stukely	"	800	3 "	1800	A Grants		196	992
Knowlton, Silas	"	"	1000	3 "	"	" "		196	992
Knowlton, Lyman, et A. Stephens	"	"	200	24 août	1832	A Sales		71	993
Knowlton, Lyman	"	"	200	15 septembre	1836	" "		483	994
Knowlton, Luke H.	"	"	100	13 novembre	1869	T Sales		71	995
Knowlton, Selucia, veuve de feu Hezekiah Robinson et C. Allen	"	"	28	5 décembre	1864	AG "		189	995
Knapp, Moses	Ascot	Sherbrooke	200	21 avril	1803	B Grants		58	997
Kendal, Nathaniel	"	"	100	20 novembre	1830	H "		369	999
King, Charles	"	"	100	30 août	1865	AK Sales		16	1001
Knowlton, Luke	Orford	"	1200	5 mai	1801	A Grants		230	1002
Kimball, Stephen	"	"	600	5 "	"	" "		230	10 2
Kent, William	Barnston	Stanstead	1200	11 avril	"	" "		223	1008
King, Ira	"	"	64	27 juin	1846	E Sales		314	1011
Kenneson, John	"	"	125	26 avril	1847	F "		81	1011
Kilburn, Josiah	"	"	100	21 décembre	1855	L "		82	1011
Kilburn, Lucius	"	"	94a. 1r.	25 juin	1866	AM "		202	10.2
Knight, Albert	"	"	200	9 août	"	AN "		7	1012
Kezar, Simon	Hatley	"	200	20 novembre	1830	H Grants		369	1015
Kezar, Samuel	"	"	100	20 "	"	" "		369	1015
Kilbourne, Charles	"	"	800	19 mars	1833	N "		21	1016
Kezar, Samuel	"	"	100	8 avril	1835	P "		137	1017
Kezar, Amos	"	"	71a. 1r.	10 août	1857	O Sales		36	1018
Kesar, Amos	"	"	70a 1r.	4 juin	1869		12	33	1019
Knolton, Amasa E	Magog	"	90	1 septembre	1879		33	13	1020
Kilborn, Charles	Stanstead	"	1200	27 "	1800	A Grants		182	1021
Knight, Samuel	"	"	200	16 "	1837	B Sales		145	1024
Kilborn, Chs, les héritiers de	"	"	200	9 juin	1840	C "		119	1025
Knight, Charles S.	"	"	100 50	25 septembre 4 avril	1843 1846	D " E "		321 268	1025 1025
Kimber, Réné, pour les héritiers Rientord	Trois-Rivières	Trois-Rivières	2118 p. f.	26 "	1824	F Grants		349	1041
Kerouack, Jean-Bte	Demers	l'Ésiscouata	100	18 décembre	1886		37	328	1046
Kay, John, les rep. lég. de feu	Abercromby	Terrebonne	415	1 mars	1852	A A Grants		69	1062
Killingly, Robert	Newton	Vaudreuil	1054	6 "	1805	B "		327	1071
Kief, Pierre	Wolfestown	Wolfe	1200	14 août	1802	A "		414	1099

1525

Noms des concessionnaires	Cantons	Comtés	Acres	Date des lettres-patentes	Enregistré		Page de la liste imprimée
					Lettre	Page	
L							
Langran, William	Arundel	Argenteuil	100	9 mars 1872	17	106	21
Labelle, Toussaint	"	"	100	7 février 1887	49	116	22
Loggie, John	Chatham	"	200	15 mars 1832	L Grants	109	24
Lanthier dit Bourdeau, Joseph	Salaberry	"	100	27 juin 1884	43	120	29
Léonard, François	"	"	400	10 octobre 1885	46	184	29
Legaré, Pierre	"	"	200	16 juin 1888	55	30	29
Léonard, Hubert	"	"	100	27 avril 1882	30	103	29
Léonard, François	"	"	100	23 août 1883	38	223	29
Léonard, Joseph	"	"	186	30 octobre 1882	30	192	29
Léonard, Louis	"	"	50	23 août 1883	38	225	29
Léonard, Jacques	"	"	200	13 décembre "	89	195	29
Lacasse, François	"	"	100	23 février 1882	30	39	29
Lister, William	Gore	"	74	15 mars 1867	AO Sales	145	32
Lister, Thomas, jnr	"	"	100	4 décembre 1874	22	276	32
Lister, John	"	"	100	23 février 1882	31	73	33
Lister, Joseph, les rep. lég. de	"	"	100	21 mai 1884	34	92	33
Lorin, Octave, snr, et Octave, jnr	"	"	185	28 décembre 1875	25	235	33
Lafleur, Baptiste	Grandison	"	157	25 juin 1890	60	94	34
Low, C. A., et Geo. Hamilton	Grenville	"	200	27 juillet 1838	B Sales	279	37
Laing, John	"	"	200	20 décembre 1832	M Grants	388	36
Lauglin, James	"	"	100	28 octobre 1833	N "	293	36
Lowes, Martin	"	"	100	9 février 1836	Q "	408	36
Lowes, Ralph	"	"	100	17 mars 1835	P "	31	37
LeRoy, Levi	"	"	100	7 juillet "	O "	331	37
Livingston, Alexander	"	"	100	3 septembre "	Q "	75	37
Laughlin, John	"	"	100	7 novembre 1840	U "	383	38
Low, Charles Adams, et autres	"	"	400	8 décembre 1841	C Sales	349	38
Langhrin, John	"	"	100	20 " 1844	E "	35	38
Loughran, James, snr	"	"	115	14 mai 1855	K "	201	39
Lee, John	"	"	100	4 juin "	BB Grants	80	39
	"	"	128a. 2r.	11 juillet 1865	A1 Sales	171	40
Lendrun, Catherine Anne	"	"	100	27 " 1866	AL "	82	40
Lowe, James	"	"	107a. 2r.	1 août 1868	8	38	40
Long, Carrol	"	"	100	30 mai 1870	14	12	41

Langhrin, John	"	"	100	20 "	1844	E	55	38	
Loughran, James, snr	"	"	115	14 mai	1855	K "	201	39	
Lee, John	"	"	100	4 juin	"	BB Grants	80	39	
			128a. 2r.	11 juillet	1865	A1 Sales	171	40	
Lendrun, Catherine Anne	"	"	100	27 "	1866	AL "	82	40	
Lowe, James	"	"	107a. 2r.	1 août	1868	8	38	40	
Long, Carrol	"	"	100	30 mai	1870	14	12	41	

Lavictoire, Evariste	Grenville	Argenteuil	53a. 2r.	22 août	1883	38	219	43	
Levingston, Alexander, les rep. lég. de	"	"	136	28 février	1890	54	190	43	
Loosdale, John, les rep. lég. de	"	"	200	4 mars	1879	29	251	42	
Loosdale, Richard	Aug. de Grenville	"	200	20 juillet	1832	L Grants	361	43	
Lane, Phineas, et Richard D. Byers	"	"	106	23 juin	1880	34	36	45	
Levingston, Angus	"	"	100	2 "	1840	U Grants	141	44	
Ladouceur, Calixte	"	"	50	28 novembre	1877	26	292	45	
Ladouceur, Calixte, fils	"	"	50	20 mars	1878	28	62	45	
Lanigan, Richard	"	"	100	22 juin	1881	35	256	46	
			50	23 août	1878	29	34	45	
Lamarche, Xavier, et Magloire Gauthier	"	"	100	4 mars	1879	24	9	45	
Little, William, et Joseph Dauphinais	"	"	100	1 octobre	1883	33	135	46	
Low, C. A., et les rep. de G. Hamilton	Harrington	"	700	23 septembre	1842	D Sales	323	48	
			200	23 "	"	" "	327	48	
Lee, William	"	"	159	23 février	1882	31	75	50	
Lefaivre, Louis Joseph	"	"	160	11 juin	1884	43	94	50	
Laurin, Hercule	"	"	78	20 avril	1888	52	259	51	
Lupien, Victor	Montcalm	"	110	27 février	1885	42	273	52	
Legault, J.-Bte., dit Deslauriers	Morin	"	200	14 août	1871	16	55	52	
Lafleur, Hormidas B	"	"	100	11 octobre	1889	58	168	53	
Larue, J.-Bte	Wentworth	Argenteuil	1200	3 juin	1809	C Grants	338	53	
Larue, Augustin	"	"	1100	3 "	"	" "	338	53	
Larue, Jean	"	"	1200	3 "	"	" "	338	53	
Laird, John	"	"	200	2 mai	1837	R "	377	54	
Lawrence, Evans	"	"	100	19 "	1838	T "	13	54	
Labrosse, Alexandre R	"	"	100	23 janvier	1857	M Sales	168	55	
Lafleur, Edouard	"	"	200	2 novembre	1885	46	194	55	
Lane, Phinéas	"	"	100	2 octobre	1889	54	108	55	
Larance, Joseph	Wolfe	"	102	18 août	1881	32	136	56	
Loggie, David	Wentworth	"	200	15 avril	1845	X Grants	275	54	
L'Ecuier, Siméon	Arthabaska	Arthabaska	1200	30 septembre	1802	A "	471	57	
Luneau Ambroise	"	"	200	24 juin	1845	E Sales	117	57	
Luneau, Amb., et P. Perrault	"	"	100	15 décembre	"	" "	207	57	
Larivière, François	"	"	100	4 juillet	1860	S "	11	58	
Lavigne, Alex	"	"	200	5 avril	1861	U "	47	58	
Labbé, Julien, père	"	"	200	11 février	1864	AD "	189	58	
Laroche, Joseph	"	"	50	24 octobre	"	AG "	134	59	
Laroche, Lazare	"	"	50	22 décembre	1870	13	116	59	
Lebel, Pierre	"	"	60	4 mai	1872	18	53	59	
Labbé, Julien, fils	"	"	200	2 septembre	1876	26	81	59	
Lemieux, Louis	"	"	50	30 "	1884	43	251	60	
Labbé, Nazaire	"	"	166	5 décembre	1887	52	104	60	
Laroche, Moïse	"	"	50	15 "	"	52	126	60	
			50	16 janvier	1888	52	188	60	
			50	16 "	"	52	189	60	
Labbé, Thomas	"	"	191	16 avril	"	52	254	60	
Lavigne, Louis	"	"	50	23 juillet	1889	56	288	60	
Lemay, Ant	Blandford	"	210	26 avril	1824	F Grants	386	61	
Lemai, Ant	"	"	210	26 "	"	" "	386	61	

INDEX ALPHABÉTIQUE—Suite

Noms des concessionnaires	Cantons	Comtés	Acres	Date des lettres-patentes	Enregistré Lettre	Enregistré Page	Page de la liste imprimée
Laliberté, Jos	Blanford	Arthabaska	210	26 avril 1824	F Grants	386	61
Lacoursière, Joseph	"	"	210	26 " "	" "	386	61
L'Heureux, Godfroy	"	"	210	26 " "	" "	386	61
Lacoursière, Ant	"	"	210	26 " "	" "	385	61
L'Heureux, Moyse	"	"	210	26 " "	" "	386	61
						369 ou	
LeBlanc, Alexis	"	"	67	29 novembre 1830	H "	397	62
Launière, Charles	Stanfold	"	100	18 avril 1837	R "	355	80
Lenseigne, Augustin	"	"	100	18 " "	" "	345	80
Lemaire, Jean-Bte, jnr	Bulstrode	"	1200	27 mai 1803	B "	112	63
Lemaire, Jean-Bte, snr	"	"	1200	27 " "	" "	112	63
Latour, Antoine	"	"	100	15 juin 1837	R "	453	63
Larivière, Antoine	"	"	100	15 " "	" "	447	63
Langan, Patrick	"	"	1008	27 mai 1803	B "	112	63
Larosé, Benjamin	"	"	100	14 avril 1840	U "	57	64
Leclerc, Ernest	"	"	100	1 juin 1886	48	122	66
Leclerc, Pierre	"	"	200	1 " "	48	123	66
Levasseur, Napoléon	"	"	44	25 avril 1888	52	269	66
Landry, les rep lég. de Jean-Paul	"	"	100	17 mai 1881	32	79	65
Lacourse, Jean-Baptiste	"	"	66⅔	30 août 1884	43	200	65
Lefebvre, Jean-Baptiste	Chester	"	600	11 avril 1805	E Grants	380	68
Lefebvre, Jean-Baptiste, jr	"	"	200	11 " " " "		380	68
Lefebvre, Marie-H	"	"	200	11 " " " "		380	68
Lefebvre, Pierre	"	"	200	11 " " " "		380	68
Lefebvre François T	"	"	200	11 " " " "		380	68
Lane, John	"	"	800	6 mars 1828	G "	334	69
Levesque, les héritiers de Louis	"	"	800	9 " 1838	S "	299	69
Levasseur, Charles	"	"	800	14 août "	" "	339	70
Leprohon, Ph	"	"	500	7 septembre "	" "	355	70
Lafontaine, Amable	"	"	500	28 octobre 1839	T "	307	70
Lafontaine, les rep. lég. de Pierre Godfroy	"	"	500	19 août 1851	AA "	2	70
Lukin, Pierre	"	"	500	4 mai 1854	" "	248	70
Lukin, David	"	"	500	7 septembre 1838	S "	419	70
Leclerc, Joseph	"	"	66	30 octobre 1889	58	205	71
Laurandeau, Antoine	"	"	66⅔	6 mai 1890	60	36	71
Lambert, Abraham	Chester-Est	"	100	7 août 1868	8	51	71
Lafond, les rep. leg de Edouard	" "	"	100	22 décembre 1870	13	117	71
Labonté, Régis	" "	"	100	25 août 1871	16	68	71
Larocheile, Théodore	" "	"	100	26 " 1878	28	88	71

Levasseur, Sifroy	Chester-Ouest	Arthabaska	100	26 octobre 1866	AN Sales	240	72

Laurandeau, Antoine	" "	"	65⅔	6 mai	1890	60	36	71	
Lambert, Abraham	Chester-Est	"	100	7 août	1868	8	51	71	
Lafond, les rep. lég de Edouard	" "	"	100	22 décembre	1870	13	117	71	
Labonté, Régis	" "	"	100	25 août	1871	16	68	71	
Larochelle, Théodore	" "	"	100	26 "	1878	28	88	71	
Levasseur, Sifroy	Chester-Ouest	Arthabaska	100	26 octobre	1866	AN Sales	240	72	
Lavigne, Noël	" "	"	110	27 avril	1869	11	17	72	
Laroche, François	" "	"	100	21 décembre	1870	13	115	73	
Laflamme, Rodolphe	" "	"	248	22 novembre	1872	19	57	73	
Lambert, Pierre	" "	"	50	14 janvier	1876	25	245	73	
Lavigne, Alexis	" "	"	160	29 mars	"	25	303	73	
Larivée, Joseph	Maddington	"	100	6 mai	1834	O Grants	35	76	
Lagueux, Louis	"	"	500	6 "	"	" "	37	76	
Letarte, Charles	"	"	100	6 "	"	" "	31	76	
LaRivière, Joseph	"	"	100	24 mars	1836	Q "	458	76	
Lorion, Salomon	"	"	100	18 "	1837	R "	321	76	
Leclerc, François-X	"	"	100	21 août	1863	AC Sales	61	77	
Levasseur, Marie Louise, épse de A. Myrand	"	"	100	31 décembre	"	" "	73	77	
Lane, Wm	Acton	Bagot	1200	22 juillet	1806	C Grants	19	98	
Lane, Eliza	"	"	200	22 "	"	" "	19	98	
Lauzé, Isaïe	Stanfold	Arthabaska	100	18 avril	1837	R "	349	80	
Laure, Louis	"	"	100	18 "	"	" "	337	80	
Labonté, Ange	"	"	100	2 décembre	1839	T "	339	81	
Lestage, Alexis	"	"	100	2 "	"	" "	343	81	
Lauzon, Pierre	"	"	100	6 janvier	1840	" "	407	81	
Lortie, Jean	"	"	100	6 "	"	" "	393	81	
Lacroix, Ignace	"	"	200	1 février	"	" "	429	81	
Lescarbeau, Joseph	"	"	100	17 décembre	1841	W "	103	82	
Lepré, Eustache	"	"	100	17 "	"	" "	109	82	
Lupien, Antoine	"	"	100	2 septembre	1845	E Sales	163	83	
Lecomte, Phidime	"	"	118a. 2r.	24 octobre	1872	18	178	83	
Lemieux, Théotime	"	"	100	29 août	1883	38	283	84	
Lavergne, Louis	"	"	50	2 septembre	1884	43	210	84	
Leclerc, Félix	"	"	100	4 juin	1886	48	112	84	
Lahberté, Victor	"	"	50	20 décembre	1889	59	62	84	
Lavergne, Louis	"	"	200	23 octobre	1890	60	266	84	
Lecomte, Phidime	"	"	118a. 2r.	21 août	1878	28	80	84	
Luke, Eytic	Tingwick	"	400	23 janvier	1804	B Grants	194	86	
Luke, Lucretia	"	"	200	23 "	"	" "	194	86	
Luke, Catherine	"	"	200	23 "	"	" "	194	86	
Luke, Magdeleine	"	"	200	23 "	"	" "	194	86	
Lemesurier, Henry	"	"	600	10 avril	1835	A Sales	241	87	
Lesslie, James	"	"	308	3 septembre	"	Q Grants	77	88	
Legendre, Edouard	"	"	31¼	17 mars	1865	AH Sales	188	88	
Lallier, Raizaine	"	"	85	11 mai	1873	21	81	89	
Lord, L., les rep. lég. de	"	"	46a 2r	6 novembre	1882	31	197	90	
Lamotte, Jean-B	Maddington	"	100	10 janvier	1834	N Grants	367	76	
Luke, Philippe, sr	Warwick	"	500	23 "	1804	B "	203	92	
Luke, John	"	"	200	23 "	"	" "	203	92	
Luke, Mary	"	"	200	23 "	"	" "	203	92	
Luke, Philippe, jr	"	"	200	23 "	"	" "	203	92	
Lake, Jacob	"	"	200	23 "	"	" "	203	92	
Laviolette, J.-Bte. E	"	"	500	25 août	1838	S "	369	93	
Levesque, Jacques	"	"	100	5 mai	1840	U "	85	93	

INDEX ALPHABÉTIQUE—Suite

Noms des concessionnaires	Cantons	Comtés	Acres	Date des lettres-patentes	Enregistré — Lettre	Enregistré — Page	Page de la liste imprimée
Larché, François	Warwick	Arthabaska	100	8 juillet 1840	U Grants	197	94
Lacombe, L., veuve de	"	"	100	8 " "	" "	191	94
Lefebre, J.-Bte	"	"	100	8 " "	" "	159	94
Lemaitre, Frs	"	"	100	8 " "	" "	163	95
Lacroix, Ambroise	"	"	100	8 " "	" "	167	95
Lebelle, Frans	"	"	100	8 " "	" "	209	95
Lemay, J.-Bte	"	"	100	8 " "	" "	181	95
Lesiège, Jos., sr	"	"	100	10 septembre "	" "	263	95
Lemesurier, Henry	"	"	2400	23 mars 1846	E Sales	256	95
Letard, Michel	"	"	100	8 octobre "	Y Grants	185	95
Larché, Gabriel	"	"	100	8 " "	" "	187	95
LeBlanc, Louis	"	"	100	9 juin 1869	11	45	96
Labbé, Thomas	"	"	200	3 juillet 1873	21	144	96
Landry, Jean Paul	"	"	80	24 mars 1874	23	78	96
Lambert, Pierre	"	"	50	18 août 1882	38	34	97
Labranche, Ignace	Horton	"	100	31 juillet 1844	X Grants	235	74
Long, Nathaniel	"	"	200	31 " "	" "	239	74
Leblanc, Joseph	"	"	800	8 octobre 1846	Y "	207	75
Lambers, Antoine	"	"	80	22 juin 1868	6	136	75
Lamber, Antoine, fils	"	"	59	29 mai 1871	16	6	75
Lane, Sally A	Acton	Bagot	200	22 juillet 1806	C Grants	19	98
Lane, John, jr	"	"	200	22 " "	" "	19	98
Lane, Sally	"	"	200	22 " "	" "	19	98
Lane, Sophia M	"	"	200	22 " "	" "	19	98
Laurence, Jérémie	"	"	100	2 novembre 1835	Q "	122	99
LaRichallière, Frs	"	"	100	27 " "	" "	256	99
Leduc, Pierre	"	"	100	9 mars 1838	S "	297	100
Leclerc, Jean	"	"	100	25 septembre 1839	T "	291	101
Lussier, Jean-Bte	"	"	200	25 " "	" "	283	101
Lafleur, Antoine	"	"	100	7 juillet 1847	Y "	335	101
Lépine, Jean-Bte	"	"	150	6 juin 1862	W Sales	222	101
			50	16 mars 1867	AO "	152	101
Leclerc, Joseph	"	"	50	2 avril "	AL "	251	101
Leclerc, Etienne	"	"	50	2 " "	" "	253	102
Laplume, Théophile	"	"	100	5 mars 1869	9	202	102
Leclerc, Jean-Bte	"	"	40½	17 " 1874	23	76	102
Lallamme, Jacob	"	"	100	23 février 1878	26	317	102
Lépine, Charles	"	"	50	19 août "	28	73	102
Laprade, Romain, les rep. légaux de	"	Bagot	50	23 octobre 1883	39	108	102
Lippé, Hubert	Acton	Bagot	60	11 juin 1886	48	149	102
		"	60	13 décembre 1865	AK Sales	153	103

Leclerc, Etienne	"	"	100	5 mars	1869	9	202	102
Laplume, Théophile	"	"	100	17 "	1874	23	76	102
Leclerc, Jean-Bte	"	"	40½	23 février	1878	26	317	102
Laflamme, Jacob	"	"	100	19 août	"	28	73	102
Lépine, Charles	"	"	50	23 octobre	1883	39	108	102
Laprade, Romain, les rep. légaux de	"	Bagot	50					

Lippé, Hubert	Acton	Bagot	60	11 juin	1886	48	149	102
Larivière, Antoine	Upton	"	60	13 décembre	1865	AK Sales	153	103
Lefebvre dit Boulanger, Jean-Bte	Armargh	Bellechasse	179	22 octobre	1846	E "	345	142
Labbé, Pierre	"	"	100	18 juillet	1862	X "	97	150
Lemieux, Michel	"	"	75	9 juin	1863	AB "	139	150
Labrecque, Etienne	"	"	48	21 février	1867	AL "	171	150
			129	23 décembre	"	1	151	150
Labarre dit Genest, Pierre	Augm. de Bulstrode	Arthabaska	200	1 "	1873	23	27	67
Langlois, Charles F	Adstock	Beauce	64a. 2r.	30 juillet	1872	18	117	104
Lemieux, George	Aylmer	"	60	17 janvier	"	16	161	105
Lafleur, dame L. E. Jane, vve de P. Cadieux	"	"	60	22 février	1881	36	283	105
			120	24 septembre	1884	43	237	105
Larochelle, les rep. leg de S. J.	"	"	120	20 mars	1888	52	239	105
Lessard, Alexis	Broughton	"	50	5 juin	1874	23	147	106
Lessard, Richard	"	"	250	12 avril	1875	25	70	106
Lessard, Joseph	"	"	100	19 juillet	"	25	145	106
Lessard, Pierre	"	"	61	9 août	1876	26	64	106
			61	15 mars	1877	26	162	106
Latulippe, Edouard	"	"	100	25 août	1879	32	17	109
Leblond, Jean-Baptiste	"	"	60	2 décembre	1881	32	256	106
Lessard, Hilaire	"	"	50	20 novembre	1882	30	206	107
Lejeune, Joseph	"	"	150	13 septembre	1883	38	258	107
Labbé, Louis	"	"	106	31 octobre	"	39	140	107
Lessard, Eleusippe	"	"	100	9 septembre	1886	48	250	107
Leonard, John	Ditchfield	"	80	21 octobre	1879	33	24	107
Lynch, Laurence	"	"	112a. 2r.	15 mars	1883	31	247	108
Law, David	"	"	449	31 "	1885	42	272	108
Leroy, George	"	"	100	11 décembre	"	46	231	109
Lamontagne, Cyrille	"	"	100	12 juin	1888	55	17	108
Lamontagne, François	"	"	100	19 "	1889	56	228	109
Lamontagne, Louis	"	"	100	19 "	"	56	229	109
Laplante, François	"	"	100	25 novembre	"	59	61	109
Lander, Thomas Clarkson	"	"	200	2 mars	1885	42	154	108
Lavigueur, Jean	Dorset	"	71030	30 décembre	1799	A Grants	133	110
Lavigueur, Joseph	"	"	71030	30 "	" "	" "	133	110
Lamontagne, Michel	"	"	71030	30 "	" "	" "	133	110
Leroi, Charles	"	"	71030	30 "	" "	" "	133	110
Lavoye, Basile	"	"	71030	30 "	" "	" "	133	110
Lapointe, Basile	"	"	71030	30 "	" "	" "	133	111
Labonté, Joseph	Forsyth	"	120	24 juillet	1890	60	161	116
Lambert dit Champagne, David	Jersey	"	50	18 août	1857	FF Grants	4	117
Loubier, Jean	"	"	50	28 juin	1860	HH "	111	117
Lery, James	"	"	100	6 juillet	"	" "	116	118
Loubier, Jean	"	"	50	8 "	1862	JJ "	88	118
Labrèque, François	Forsyth	"	50	10 janvier	1853	AA "	194	112
Lachance, Joseph	"	"	50	20 septembre	1864	KK "	112	114
			20	21 "	"	AG Sales	41	114
Lachance Alexis	"	"	20	22 "	" "	" "	50	115

Noms des concessionnaires	Cantons	Comtés	Acres	Date des lettres-patentes	Enregistré — Lettre	Enregistré — Page	Page de la liste imprimée
Lecourt, [illegible]	Forsyth	Beauce	100	23 septembre 1864	KK Grants	119	115
			20	24 " "	AG Sales	67	115
Lafontaine, Francois	"	"	10	12 février 1870	11	109	115
Lamontagne, Ferdinand	"	"	128	9 septembre 1881	32	164	115
Lachance, Pierre, fils	"	"	60	19 juillet 1887	49	286	116
Lambert, David	Jersey	"	50	2 mars 1865	KK Grants	162	118
Loignon, Zéphirin	"	"	50	2 " "	" "	163	118
Létourneau, Thomas	"	"	50	4 " "	" "	171	118
Lessard, George	"	"	50	4 " "	" "	172	118
Larochelle, Jean-Bte	"	"	250	29 avril 1873	21	77	119
Loignon, Zéphirin	"	"	50	7 juin "	20	13	119
Lambert dit Champagne, Godfroi	"	"	123½	22 avril 1874	23	92	119
Lambert dit Champagne, Fortunat	"	"	127	19 août "	23	187	119
Loignon, Zéphirin, fils	"	"	100	26 février 1876	25	272	120
Loignon, Olivier	"	"	100	22 janvier 1877	26	137	120
Letourneau, Jean	Linière	"	90	5 août 1852	AA Grants	128	122
Lollar, Thomas	"	"	90	21 novembre 1854	BB "	44	123
Lessard, Jean	"	"	90	21 septembre 1858	GG "	155	124
Lelièvre, Siméon	"	"	90	2 février 1861	JJ "	12	125
Lecours, Louis, jr	Kénébec Road	"	90	26 mars 1842	X "	19	121
Lacroix, Charles	"	"	90	26 " "	" "	35	121
Lacroix, Pierre	"	"	90	26 " "	" "	37	121
	"	"	90	26 " "	" "	41	121
Larose, Ambroise							
Lessard, Jean	Lambton	"	50	31 octobre 1851	AA "	26	129
Lessard, David	"	"	50	23 décembre "	" "	54	129
Laurendeau, Antoine	"	"	50	15 septembre 1856	BB "	181	130
Labrecque, Magloire	"	"	50	21 avril 1858	GG "	89	130
Labrecque, Louis	"	"	50	21 " "	" "	90	130
Langlois, Jean-Bte	"	"	10	23 février 1865	AH Sales	98	130
Langlois, Hubert, et	"	"	10	23 " "	" "	99	130
Labrecque, Charles G	"	"	10	11 septembre 1872	18	148	131
Labrecque, François X	"	"	20	19 janvier 1882	30	8	132
Lemieux, Antoine	Linière	"	54	7 octobre 1873	21	226	127
Lajeunesse, Thomas	"	"	290	11 novembre 1889	59	49	128
Lelaivre, Paul	Metgermette-Nord	"	143	16 janvier 1884	39	214	135
Lefaivre, Alfred	"	"	181	16 " "	39	215	135
Lefaivre, Jules	"	"	181	16 " "	39	216	135
Larochelle, Ulric	"	"	100	17 février 1885	45	149	135
Lefaivre, Albert Alexis	"	"	154	16 janvier 1884	39	213	135

Larochelle, Stanislas	Metgermette-Nord	Beauce	100	20 mai 1886	48	101	135
	Price	"	100	25 " "	53	202	137

Lefaivre, Paul	Metgermette-Nord	"	143	16 janvier	1884		39	214	135
Lefaivre, Alfred	"	"	181	16 "	"		39	215	135
Lefaivre, Jules	"	"	181	16 "	"		39	216	135
Larochelle, Ulric	"	"	100	17 février	1885		45	149	135
Lefaivre, Albert Alexis	"	"	154	16 janvier	1884		39	213	135

Larochelle, Stanislas	Metgermette-Nord	Beauce	100	20 mai	1886		48	101	135
Lachance, Elie	Price	"	460	25 "	1888		52	292	137
Lessard, Zéphirin	Lambton	"	62a 2r.	13 "	1882		30	116	132
Lessard, George	Shenley-Sud	"	100	11 décembre	1867		1	118	141
Launière, Jos. G	Tring	"	1000	20 juillet	1804	B Grants		289	142
Langevin, Jean, curateur des biens de François Blanchette	"	"	200	17 avril	1834	O "		13	143
	"	"	2000	18 septembre	"	" "		119	143
Labranche, Jos	"	"	100	3 août	1835	P "		257	143
Laforce, Pierre	"	"	1000	10 juin	1836	R "		9	143
Laviolette, Pierre	"	"	200	9 mai	1837	" "		401	144
Leclerc, Ignace	"	"	100	4 janvier	1849	T "		381	144
Lambert, Sylvain	Shenley	"	52a 2r.	11 septembre	1872		18	146	140
Laliberté, Vilbon	"	"	400	23 novembre	1876		26	109	140
Lacasse, Arcadieus	"	"	100	11 août	1877		26	241	140
Lecours, Honoré	"	"	100	18 décembre	1882		30	228	140
Lachance, Jean-Bte	"	"	100	22 mai	1885		46	10	141
LeBlanc, Cyrille	"	"	100	11 "	1887		49	206	141
Lacasse, Onésime	"	"	100	24 septembre	1889		58	131	141
Leclerc, André	"	"	100	30 juin	1890		60	117	141
Lachance, Louis	Brandon	Berthier	100	9 août	1832	L Grants		418	166
Léonard, Louis	Tring	Beauce	100	19 octobre	1840	T Grants		319	145
Lemelin, François	"	"	100	9 mars	1852	AA "		70	145
Lambert dit Champagne, Pierre	"	"	100	21 mai	"	H Sales		207	145
L'Herrault, Emond	"	"	50	17 avril	1858	GG Grants		85	146
Lessard, Baptiste	"	"	50	10 novembre	1863	JJ "		194	147
Lambert, dit Champagne, Jean	"	"	50	12 "	"	" "		196	147
Lambert dit Champagne, Edouard	"	"	50	12 "	"	" "		197	147
Lessard, Vital	"	"	50	13 juillet	1868		6	196	147
Lacombe, François-Xavier	"	"	50	18 novembre	"		6	111	147
Lagueux, Siméon, époux de Césarie Pa[illegible]6	"	"	90a 2r.	4 juillet	1871		16	40	147
Loubier, François	"	"	50	9 mai	1865	KK Grants		199	147
Lambert dit Champagne, Pierre	"	"	50	18 août	1883		38	214	148
Lapointe, Thomas	"	"	40	11 juillet	1890		60	127	148
Lockett, Edmund	Woburn	"	138	24 décembre	1867		1	177	148
Lebrun, Abraham	Cox	Bonaventure	84	17 septembre	1861	U Sales		226	179
Lebel, Joseph Guillaume	"	"	31	17 "	"	" "		227	179
Lawrence, John	"	"	192	10 février	1862	W "		16	180
Langlois, Isidore	Armagh	Bellechasse	93	7 juillet	1868		6	203	150
Latulippe, Edouard	"	"	140	14 août	"		9	17	150
Laparière, Jean, père	"	"	52	18 juin	1869		11	50	150
Laliberté, Eucher	"	"	99	14 août	1871		16	57	151
Langlois, Eustache	"	"	98	16 "	"		16	58	151
Laliberté, Eucher	"	"	100	25 octobre	"		16	96	151
Labrecque, Rose, vve de F. Mateau	"	"	110	17 janvier	1872		16	160	151
Labrecque, Etienne	"	"	88	30 octobre	"		18	192	151
Lacroix, Anselme	"	"	101	28 avril	1873		21	72	151
Laflamme, Guillaume	"	"	72	31 mars	1874		23	80	151
Labbé, Nazaire	"	"	103	17 août	1876		26	69	151
Larochelle, Edouard	"	"	106	25 février	1879		28	225	152

Noms des concessionnaires	Cantons	Comtés	Acres	Date des lettres-patentes	Enregistré		Page de la liste imprimée
					Lettre	Page	
Lemieux, David	Armagh	Bellechasse	104	3 février 1881	36	274	152
Larochelle, Joseph	"	"	111	8 avril 1882	30	79	152
Lapierre, Joseph	"	"	52	5 septembre 1884	43	218	152
Lemieux, Leger	"	"	129	22 mai 1889	56	178	152
Lemieux, André	"	"	200	2 novembre 1888	55	150	152
Lainesse, Prudent	Buckland	"	221	19 octobre 1859	Q Sales	117	153
Leclerc, Pierre	"	"	76	25 juin 1866	AL "	44	154
Lemieux, Pierre	"	"	100	7 " 1867	AP "	138	154
Lainesse, Majorique	"	"	100	2 juillet 1868	6	173	154
Labrie, Ferdinand	"	"	133	30 " 1872	18	116	154
Labbé, Ignace	"	"	197	30 octobre 1863	AC Sales	182	154
Labbé, Ignace, les rep. lég. de	"	"	499	6 novembre 1874	23	248	155
Labrecque, Jean	"	"	100	20 avril 1875	20	116	155
Leblon, Jean-Baptiste	"	"	100	24 janvier 1876	20	153	155
Longueille, Robert	New-Richmond	Bonaventure	326	15 mars 1851	Z Grants	109	200
Lavallée, Jos., par sa vve., Arch. Duquette	Buckland	Bellechasse	100	6 " 1877	20	180	155
Lachance, Sifroy	"	"	92	22 " 1883	38	83	155
Laflamme, Charles	"	"	100	18 septembre "	37	110	155
Langlois, Charles F	"	"	454	2 mars 1876	25	280	155
			414	2 " "	25	281	155
Labonté, Joseph	"	"	127	27 février 1888	52	222	155
Leblond, Ludger	"	"	5	24 janvier 1889	55	218	156
			100	24 " "	53	27	156
Lefebvre, dit Boulanger, Hilaire	"	"	100	17 juillet "	56	270	156
Lavertu, Antoine	"	"	102	23 septembre "	53	92	156
Lemieux, François	"	"	114	27 janvier 1890	59	101	156
Larochelle, David	"	"	86	27 " "	59	100	156
Leblond, Ludger	"	"	100	23 avril "	53	136	156
Larochel, Noël	"	"	102	24 " "	60	6	156
Lamelin, Cyprien	"	"	60	25 " "	60	12	156
Lemelin, Louis, les rep. lég. de	"	"	215	16 juin "	60	111	157
Leblond, Jean-Baptiste	"	"	38	22 août "	60	217	157
Lemelin, Cyprien	"	"	100	21 novembre "	60	291	157
Lecours, Eloi	Daaquam	"	153	26 mars 1886	48	64	157
Letellier, Joseph	Mailloux	"	50	6 novembre 1863	JJ Grants	191	157
Letellier, Michel	"	"	50	6 " "	"	192	157
Letellier, Michel, snr	"	"	50	19 décembre "	KK "	66	157
Lamontagne, François	"	"	100	17 août 1876	26	70	159
Laliberté, Jacques, fils	"	"	100	24 mars 1880	86	121	159
Létourneau, Elzéar	Mailloux	Bellechasse	50	14 décembre 1888	55	197	160

Letellier, Joseph	Mailloux	"	50	6 novembre	1863	JJ Grants	191	157
Letellier, Michel	"	"	50	6 "	"	" "	192	157
Letellier, Michel, snr	"	"	50	19 décembre	"	KK "	66	157
Lamontagne, François	"	"	100	17 août	1876	26	70	159
Laliberté, Jacques, fils	"	"	100	24 mars	1880	86	121	159
Létourneau, Elzéar	Mailloux	Bellechasse	50	14 décembre	1888	55	197	160
Lemieux, Dme Em., vve de F. Fournier	"	"	100	2 juillet	1889	56	242	160
Labonté, Allire	"	"	62	17 "	"	56	271	160
LeBoutillier, Anny, etc, etc	Cox	Bonaventure	349	5 octobre	1861	V Sales	41	179
Labonté, Allire	Mailloux	Bellechasse	50	17 juillet	1889	53	68	161
Labonté, Thomas	"	"	22	25 août	"	58	98	161
			100	27 "	"	53	72	161
	"	"	50	31 janvier	1890	58	283	161
Laprise, Joseph	"	"	50	30 mai	1879	20	256	162
Lantagne, David	Roux	Berthier	94½	18 novembre	1890	60	287	164
Lafrenière, Cuthibert	Peterborough	"	100	9 août	1832	M Grants	52	165
Leblanc, François	Brandon	"	100	9 "	" "	"	7	166
Lagassé, Louis	"	Bellechasse	274,244p a	13 décembre	1-59	M Sp. Grts	155	163
Launière, Léger, et autres	Paroisse de St-Michel	Berthier	800	9 août	1832	M Grants	25	166
Lee, Thomas	Brandon	"	100	25 "	1838	S "	375	167
Lanois, Alexis	"	"	100	15 mai	1839	T "	233	167
Laurendeaux, Ls	"	"	200	14 novembre	"	" "	315	167
Laviolette, Frs	"	"	205	23 mars	1880	36	123	168
Lamontagne, Wilfred	"	"	205	27 "	"	36	127	168
Lamontagne, Guillaume	"	"	50	15 octobre	1883	39	63	169
Lavallée, Jean-Baptiste	"	"	100	26 août	1884	43	185	169
Lefebvre, François, fils	"	"	202½	10 janvier	1888	52	166	169
Lafrenière, Cuthbert, sr	"	"	303a. 3r.	20 novembre	1886	49	26	169
Lafrenière, Onésime, et J. M. Boucher	"	"	100	14 mars	1890	59	225	170
Lemire, Onésime	"	"	100	14 "	"	59	226	170
Lemire, François, et Calixte Lemire	"	"	130	29 septembre	"	60	243	170
Lippé, Urbain	"	"	200	18 mars	1884	43	13	171
Lasalle, Medard	Joliette	"	123	16 avril	"	43	24	171
Lavallée, Vincent Paul	"	"	100	25 janvier	1887	49	92	171
Lasalle, Medard	"	"	100	27 mars	1890	59	242	171
Laurance, Joseph	"	"	95	18 novembre	1881	32	235	171
Lafontaine, Alfred	Provost	"	104	19 mars	1883	38	79	172
Labrèche, Napoléon	"	Bonaventure	67	30 avril	1858	P Sales	96	173
Landry, Hippolyte	Carleton	"	134	16 mars	1859	Q "	27	173
Landry, Sébastien	"	"	175	9 "	1860	R "	80	173
Landry, Romain	"	"	100	19 février	1861	T "	267	173
Laviolette, Lazare	"	"	87	9 mars	1860	R "	82	173
Landry, Romain	"	"	93	21 février	1865	AH "	71	173
Leblanc, Elizabeth	"	"	79	11 décembre	1871	16	137	173
Leblanc, Vinceslas	"	"	50	19 juin	1878	28	37	173
Leblanc, John	"	"	54	17 octobre	"	28	134	173
Leblanc, Urbain D., et Jos Ahier	"	"	1a.0r.14p.	15 janvier	1883	31	223	174
Langevin, l'hon. sir Hector	"	"	33	26 mars	1887	49	162	174
Leblanc, Octave	"	"	42a 0r. 14p	15 "	1852	A A Grants	75	176
Langlois, François	Cox	"	58a.1r. 0p.	23 février	1854	A A "	240	176
Lapointe, Révd Epiphane, etc	"	"	24a 3r.0p.	24 "	"	" "	244	176
Loisel, Andrew	"	Berthier	50	31 mai	1875	25	114	162
Lacasse, Jean	Roux	Drummond	650	26 juin	1805	B Grants	419	396
Lazarre, le fer	Durham	Bonaventure	190	10 février	1862	W Sales	17	180
Langlois, François	Cox							

Noms des concessionnaires	Cantons	Comtés	Acres	Date des lettres-patentes	Enregistré — Lettre	Enregistré — Page	Page de la liste imprimée
Lebrasseur, François	Cox	Bonaventure	34	17 septembre 1862	Y Sales	14	182
Lawrence, Wm. Henry	"	"	192	29 " "	Z "	59	182
Leblanc, Urbain	"	"	31½	9 octobre "	" "	78	183
Lebrasseur, Sébastien, et al	"	"	48	22 mai 1868	6	80	184
Lebrasseur, Jean, fils de Séraphin	"	"	7a. 2r.	15 mars 1877	26	161	184
Loisel, Jos., fils de Siméon	"	"	8998 p.c.	26 décembre "	26	297	184
Leboutillier & Frères	"	"	1s9922 p.c.	28 " "	27	206½	185
LeBrasseur, Emmanuel	"	"	11	1 " 1879	36	77	185
Lebrasseur, les rep. lég. de Sébastien	"	"	11	1 " "	36	78	185
Lebrasseur, X., et Lebrasseur, Abel	"	"	11a.1r.27p.	5 mars 1880	36	114	185
Loisel, S., et David Joseph, fils de Joseph	"	"	34	26 " "	49	159	185
Langlois, Jean	Port-Daniel	"	40	31 août 1852	AA Grants	148	208
Langlois, Raymond	"	"	33⅓	5 septembre 1856	CC "	108	208
Lander, Wm. Murray	"	"	100	5 " "	" "	123	209
Langlois, Isaac	"	"	50	5 " "	" "	124	209
Langlois, Joseph	"	"	100	5 " "	" "	130	209
Lansdowne, le marquis de	Flahault	"	32	1 juin 1886	47	133	186
Lepage, Cyrile	Hamilton	"	77	5 septembre 1856	CC Grants	93	187
Lepage, Edouard	"	"	47	6 mai 1862	W Sales	142	188
Lepage, Pierre, et Dominique	"	"	47	13 septembre "	Z "	3	189
Loubert, Martin	"	"	51	17 " "	" "	16	189
Lepage, Côme	"	"	101	15 mai 1868	6	79	189
			121	9 novembre 1863	AC Sales	222	189
Larocque, Eustache, et Luc Huard	Hope	"	96	5 septembre 1856	CC Grants	38	190
Lebrasseur, S., et Albert Terriault	"	"	100	13 janvier 1871	13	142	191
LeBrasseur, Jean François	"	"	100	24 avril 1879	28	267	192
Lynd, William	Maria	"	197	27 décembre 1847	F Sales	268	193
Lapointe, Gabriel	"	"	66	5 septembre 1856	CC Grants	140	194
Landry, Pierre	"	"	100	5 " "	" "	141	194
Landry, Joseph	"	"	50	5 " "	" "	150	194
Leblanc, Fidèle	"	"	91	3 février 1862	V Sales	217	194
Leblanc, Fidèle, fils d'Elie	"	"	113	1 avril "	W "	73	194
Leblanc, Félix	"	"	43	25 " "	" "	116	194
Leblanc, Rémi	"	"	82	26 " "	" "	121	194
Levesque, Jean	"	"	52	22 septembre "	Z "	30	194
Lapointe dit Audet, Augustin	"	"	100	12 décembre "	AA "	16	195
Lapointe dit Audet, Joseph	"	"	95	12 " "	" "	17	195
Lapointe dit Audet, Maxime	"	"	97	12 " "	" "	18	195

Leblanc, Narcisse	Maria	Bonaventure	81	14 février 1863	AA Sales	159	195
Leblanc, Alexandre	"	"	4	2 " "	" "	160	195

Leblanc, Rémi	"	"	"	82	26 "	"	Z "	121	194
Levesque, Jean	"	"	"	52	22 septembre	"	AA "	30	194
Lapointe dit Audet, Augustin	"	"	"	100	12 décembre	"	" "	16	195
Lapointe dit Audet, Joseph	"	"	"	95	12 "	"	" "	17	195
Lapointe dit Audet, Maxime	"	"	"	97	12 "	"	" "	18	195

Leblanc, Narcisse	Maria	Bonaventure	81	14 février	1863	AA Sales	159	195
Leblanc, Alexandre	"	"	41½	3 "	1864	AD "	165	195
Landry, Joseph	"	"	85	22 août	1866	AN "	33	195
Landry, Laurent	"	"	95	22 "	"	" "	34	195
LeBlanc, Fidèle	"	"	153	23 avril	1867	AO "	194	195
Léonard, Pierre Romuald	Matapédia	"	123	26 janvier	1882	30	15	197
Lansing, Abraham, et Dudley Olcott	"	"	242	25 septembre	1884	42	20	197
Léonard, Pierre Romuald	"	"	100	21 mars	1885	45	311	197
Lodge, Edmund	"	"	97	30 mai	1879	35	4	197
Lawrence, Charles F	"	"	38	6 avril	1880	35	101	197
Lapointe, Pierre	"	"	93	3 août	1886	48	227	198
Lansing, Abraham, et autre	"	"	200	18 juin	1888	50	207	198
Leblanc, Salomon	"	"	108	30 octobre	"	55	145	199
Lawlor, les rep. lég. de Thomas	"	"	123	16 juillet	1889	54	99	199
Leblanc dit Bourgette, Grégoire	New Richmond	"	200	8 décembre	1845	E Sales	201	199
Leblanc, Cajetan	"	"	124	9 "	1 47	F "	191	200
Leblanc, Jean Louis	"	"	100	9 "	"	" "	200	200
Leblanc, André	"	"	100	9 "	"	" "	203	200
			100	23 février	1852	H "	163	201
Lynd, Wm	"	"	32	5 septembre	1856	CC Grants	137	201
Lynd, James	"	"	55	22 mars	1862	W Sales	53	202
Leblanc, David	"	"	91	5 avril	"	U "	89	202
Loubert, Frédéric	"	"	101	15 juin	1863	AB "	154	202
Lecouffe, Zéphirin	"	"	22	16 février	"	AA "	161	202
Leblanc, Jean	"	"	200	4 avril	1864	AE "	44	203
LeBœuffe, Robert	"	"	100	13 juillet	"	AF "	172	203
LeBeuffe John	"	"	112	4 février	1876	25	256	203
Longwill, les rep. lég. de Robt	"	"	161	10 juin	1887	50	28	203
Langler, William	Ville de New-Carlisle	"	2a. 2r.	18 février	1862	W Sales	21	203
Lynch, Francis	Nouvelle	"	93	15 mars	1859	Q "	24	205
Lynch, John	"	"	86	17 "	"	" "	28	205
Lynch, Francis	"	"	71	15 octobre	1861	V "	68	205
Landry, Jean	"	"	39	1 février	1862	" "	214	205
Leblanc, Frédéric	"	"	28	23 janvier	1863	AA "	123	206
Landry, Jean	"	"	42	2 juin	"	AB "	116	206
Labrecque, Bern., et Martin Dugas	"	"	21	5 "	"	" "	125	206
Laviolette, Mathias	"	"	25	5 février	1864	AD "	170	206
Leblanc, Raymond	"	"	17	11 mai	"	AE "	217	206
Leblanc, Jean Louis, et.	"	"	28	11 "	"	" "	219	205
Leblanc, Frédéric								206
Landry, John	"	"	23	12 "	"	" "	221	206
Landry, Frédéric	"	"	17	11 "	"	" "	220	206
Lavoie, Germain	"	"	14	25 "	"	AF "	15	206
Leblanc, Thomas	"	"	65	25 "	"	" "	16	206
Leblanc, Hippolyte	"	"	105	15 septembre	"	AG "	40	206
Laviolette, Tranquil	"	"	75	21 décembre	"	" "	218	206
Leblanc, Thomas	"	"	108	20 février	1872	16	200	207
Leclair, Thomas	"	"	65	5 mars	1877	16	227	207
Landry, Jean	"	"	85	27 juin	"	26	238	207

Noms des concessionnaires	Cantons	Comtés	Acres	Date des lettres-patentes	Enregistré		Page de la liste imprimée
					Lettre	Page	
Landry Augustin	Nouvelle	Bonaventure	28	29 mai 1884	43	81	207
Langlois, Pierre	Port Daniel	"	34	10 octobre 1862	JJ Grants	130	211
Lyster, Révd William Gore	" "	"	70	20 janvier 1863	A A Sales	118	211
Langlois, Jean	" "	"	33	29 août "	AC "	59	211
Langlois, Laurent	" "	"	11	21 octobre "	" "	162	211
Langlois, Florent	" "	"	47	22 juin 1878	28	39	211
LeBoutillier, Frères	" "	"	36	27 " "	27	302	211
Lord, Bainsly	Bolton	Brome	118½	19 août 1797	A Grants	30	215
Luce, John Brill	"	"	50	18 janvier 1864	AD Sales	117	218
Lavoie, Georges	"	"	100	14 août 1866	AN "	19	218
Lefebvre, Joseph	"	"	200	3 février 1871	13	154	219
Laporte, Jean-Baptiste	"	"	100	9 janvier 1872	16	145	220
Lefebvre, Jaseph	"	"	178 a. 2 r	7 juin "	17	193	220
Lavoie, George	"	"	50	9 janvier "	16	143	220
Lefebvre, Joseph	"	"	50	16 février 1874	23	60	221
Lefebvre, Louis	"	"	25	16 " "	23	61	221
Lefebvre, Pierre	"	"	75	16 " "	23	61	221
LeBeau, François	"	"	50	27 juin 1875	25	148	221
Lefebvre, Louis	"	"	50	22 mai 1878	28	19	221
Lefebvre, Joseph	"	"	50	15 août "	28	72	221
Laporte, Onésime	"	"	75	4 janvier 1883	30	247	221
Lefebvre, Joseph	"	"	50	27 octobre "	39	128	221
Laporte, Mlle Mathilde	"	"	50	26 janvier 1881	36	260	221
Laporte, Onésime	"	"	40	10 février 1885	45	116	222
Lavoie, George	"	"	50	19 octobre 1888	55	138	222
Lareau, John	"	"	67	22 " "	55	142	222
Lewis, Ezekiel	Brome	"	90¾	18 août 1797	A Grants	23	223
Lawrence Lucretiu	"	"	50	8 février 1837	B Sales	53	224
Ladd, Edward	"	"	100	7 " 1855	K "	129	225
Ladd, John	"	"	100	28 avril "	" "	190	225
Lewis, Amasa E	"	"	50	12 janvier 1872	17	72	226
Ladovie, John	Potton	"	200	27 juillet 1803	B Grants	164	227
Lovelet, Joseph	"	"	200	27 " "	" "	164	227
Little, Albert	"	"	50	12 novembre 1868	8	224	230
Liddle, James	Sutton	"	200	31 août 1802	A Grants	341	232
Leonard, Year	"	"	200	31 " "	" "	341	232
Leret, John	"	"	200	31 " "	" "	341	232
Laden, John	"	"	200	31 " "	" "	341	232
Liddle, Andrew	"	"	200	31 " "	" "	341	233

Lewis, James	Sutton	Brome	200	31 août			

Little, Albert	Sutton	"	"	200	31 août	1802	A Grants		341	232
Liddle, James	"	"	"	200	31 "	"	" "		341	232
Leonard, Year	"	"	"	200	31 "	"	" "		341	232
Leret, John	"	"	"	200	31 "	"	" "		341	233
Laden, John	"	"	"	200	31 "	"	" "		341	233
Liddle, Andrew										

Lewis, James	Sutton	Brome	200	31 août	1802	A Grants		341	233
Lampman, Michel	"	"	200	31 "	"	" "		341	233
Lanney, Wm	"	"	200	31 "	"	" "		341	233
Lay, John	"	"	50	20 octobre	1857	O Sales		63	236
Luzeneau, Peter	"	"	100	15 avril	1858	P "		87	236
Longeway, John	"	"	50	6 février	1859	R "		36	236
Louzeneau, Michael									
Lamothe, Louis, père, et	"	"	50	6 "	"	" "		37	236
Lamothe, Louis, fils									
Lafleur, Amable	"	"	50	7 "	"	" "		42	236
Lyon, Squire G	"	"	100	8 janvier	1855	K "		73	236
Leavit, Joel, jr	"	"	100	8 "	1864	AD "		81	237
Leach, Major	"	"	100	10 mars	1865	AH "		143	238
Ladd Henry	"	"	100	3 février	1866	AK "		218	238
Latour, Richard	"	"	100	15 janvier	1869	10		44	239
Lyon, Squire G	"	"	100	8 février	"	10		67	239
Lafontaine, Joseph D., fils	Radnor	Champlain	152	15 janvier	1870	11		180	241
Lafontaine, George D	"	"	110	15 "	"	11		181	241
Lacroix, François	Mailhiot	"	191	15 mars	1881	32		39	241
Lisotte, Antoine	Radnor	"	200	4 décembre	1872	18		227	242
Lapointe, Théophile	"	"	107	9 septembre	1886	48		249	242
Lavoie, George	DeSalles	Charlevoix	54	2 juin	1868	8		28	244
		"	536,250 p a	30 janvier	1867	4			245
Leslie, Katherine, veuve de feu John Nairne	Malbaie	"	168 a an	30 "	"	4			245
Levesque, George	Callière	"	210	17 septembre	1867	AG Sales		52	244
Legaré, Jean	Ashuapmouchouan	Chicoutimi	100	7 juin	"	AF "		56	249
Lapierre, François	"	"	250	26 janvier	1872	16		186	249
Lachance, Jean	"	"	66	26 "	1882	30		18	250
Laberge, George	"	"	100	15 juillet	1881	43		145	250
Lamontagne, André	"	"	100	27 juin	1887	49		275	250
Lamontagne, Canis	"	"	125¼	23 octobre	1889	58		192	251
Lamontagne, Joseph Epiphane	"	"	127¼	23 "	"	58		191	251
Lamontagne, Philippe	"	"	100	5 décembre	"	58		236	251
Légaré, Geo	"	"	100	22 mars	1890	59		278	251
Lavoie, Roger	Bagot	"	73	19 août	1851	H Sales		28	251
Lavoie, Gilbert	"	"	69	19 mai	1853	I "		53	253
Lavoie, Théophile	"	"	56	27 février	1854	" "		202	254
Lavoie, Edouard	"	"	53	27 "	"	" "		203	254
Lammond, Wm	"	"	78	9 mars	"	" "		219	254
Lebreton, Jean	"	"	63	2 décembre	"	K "		8	254
Laberge, Damase	"	"	36	19 "	1855	L "		75	254
Lemieux, Joseph	"	"	93	3 janvier	1856	" "		104	255
Larouche, Auguste	"	"	42	3 "	"	" "		105	255
Lapointe, Joseph	"	"	33	18 "	"	" "		125	255
Laberge, Louis	"	"	87	14 novembre	1862	Z "		174	256
Lessard, Crispin	"	"	15	18 "	"	" "		187	256
Lavoie, George	"	"	36	19 "	"	" "		194	256
Lebreton, Noël	"	"	119	20 "	"	" "		196	256
Laberge, Pierre	"	"	72	6 juin	1863	AB "		129	257

Noms des concessionnaires	Cantons	Comtés	Acres	Date des lettres-patentes	Enregistré		Page de la liste imprimée
					Lettre	Page	
Lalancette, Noël	Bagot	Chicoutimi	122	3 janvier 1866	AK Sales	192	258
Lavoie, Hilaire	"	"	24	10 septembre 1868	9	24	258
			39	10 " "	9	25	258
Lepage, François X	"	"	66	5 avril 1880	36	136	259
Lavoie, Pitre	"	"	51	8 janvier 1885	45	61	259
Larouche, Vildebon	"	"	95	26 mars 1887	49	129	259
Lalancette, Jean	"	"	29	15 août "	52	29	259
Levesques, Isidore	"	"	32	12 décembre "	52	120	260
			12	12 " "	52	121	260
Larouche, Joseph	Ville de Bagot	"	1r	30 avril 1859	Q Sales	60	261
Lavoie, Auguste	"	"	1r. 8p	4 juin 1867	AP "	122	264
Lapointe, Eucher, et A. Bergeron	Jonquière	"	100	30 mai 1860	R "	162	290
Langlais, Jean Félix	Caron	"	200	19 septembre 1868	16	44	264
			104	21 août 1869	11	90	265
Langlais, M. Martine, vve de C. Fortin	"	"	121	21 juillet 1873	21	181	265
Laprise, les rep. de Ferdinand	"	"	100	21 avril 1875	25	75	265
Larouche, George	"	"	100	30 juin "	25	141	265
Larouche, Benjamin	"	"	100	24 octobre 1881	32	202	266
Lapointe, Athanase	"	"	50	4 novembre "	32	212	266
Lortie, Léonidas	"	"	105	13 juin 1883	38	136	266
Laprise, Antoine	"	"	100	6 novembre 1888	55	154	267
Lavoie, Alexandre	"	"	50	14 juin 1889	56	222	267
Laprise, Antoine	"	"	46	21 mai 1888	52	283	267
Laroche, Roger	Charlevoix	"	72	15 juillet 1884	43	146	268
Lavoie, Roger	Chicoutimi	"	200	20 novembre 1850	G Sales	182	269
Lavoie, Augustin	"	"	50	20 " "	" "	202	269
Lalancette, Jean	"	"	105	22 octobre 1862	Z "	127	273
Lavoie, Noël, et Hippolyte Duchêne	"	"	100	23 " "	" "	135	273
Lemieux, Eucher	"	"	100	7 novembre 1863	AE "	216	273
Larouche, Ephrem, et O. Ouellet	"	"	100	6 mai 1865	AI "	71	274
Lalancette, Elie	"	"	100	20 janvier 1886	AL "	31	274
Lachance, Théophile	"	"	142	15 novembre 1866	AO "	28	274
Lavoie, Télesphore, et E. Simard	"	"	50	5 décembre "	"	75	274
Lemieux, Eucher	"	"	100	17 septembre 1883	38	262	275
Leclerc, Thomas	"	"	100	3 mai 1884	43	42	275
Lespérance, Georgiana, épouse d'Onézime Trembiay	"	"	175	24 mars 1886	48	63	275
Lavoie, Joseph, fils de George	"	"	50	29 octobre 1888	55	113	276
Lavoie, Télesphore	"	"	50	17 juillet 1889	56	269	276

Lemieux, Eucher	"	"	100	3 mai	1884		43	42	275
Leclerc, Thomas	"	"	100	3 mai	1884		43	42	275
Lespérance, Georgiana, épouse d'Onézime Trembiay	"	"	175	24 mars	1886		48	63	275
Lavoie, Joseph, fils de George	"	"	50	29 octobre	1888		55	113	276
Lavoie, Télesphore	"	"	50	17 juillet	1889		56	269	276

Lavoie, George, fils de Roger	Chicoutimi	Chicoutimi	86	13 mai	1890			60	49	276
Lavoie, Pascal	Village de Chicoutimi	"	3a.16p.	4 février	1856	L Sales			131	277
Lemieux, Eucher	"	"	5.3. 10	21 avril	1859	Q "			50	277
Lavoie, Pascal	"	"	1	30 janvier	1863	AA "			142	281
Lamarre, Octave, et autres	"	"	3	16 février	"	"	"		150	282
Lemieux, Eucher	"	"	22	8 juillet	1868			6	206	283
Langevin, Jean	"	"	26a 22p.	4 février	1876			25	255	284
Lemieux, Edouard	"	"	4	19 juin	1878			28	38	284
Lemieux, Eucher	"	"	5	26 août	1882			38	39	284
Lachance, Jean	Demeules	"	68	26 janvier	"			30	17	286
L'Heureux, Narcisse	"	"	100	20 décembre	1887			52	156	286
Laprise, Damase	"	"	200	17 septembre	1888			55	108	286
Lavoie, Louis	"	"	100	18 février	1889			55	300	286
Labe ge, David, et Frs. Tremblay	Chicoutimi	"	160	10 juin	1864	AE Sales			70	274
Lemieux, E., et autres	Village de Chicoutimi	"	2a.3p. 8p.	22 avril	1869			11	16	283
Langlais, Jean Félix	Village d'Hébertville	"	16	13 décembre	1870			13	109	289
Larouche, Napoléon	"	"	2	7 juin	1873			21	123	289
Larouche, N., et P. Dumas	"	"	2	9 "	"			21	124	289
Labrie, Elisée	"	"	1a. 1r. 13p.	26 septembre	1884			43	245	289
Lajoie, Abraham	Jonquière	"	100	24 "	1861	Z Sales			50	290
Lapointe, Ephrem	"	"	100	24 "	"	" "			51	290
Lapointe, Joseph	"	"	100	21 octobre	1862	" "			124	290
Laberge, Hubert	"	"	100	6 mars	1868			6	10	291
Larouche, Alexandre	"	"	97	19 septembre	1881			38	19	291
Lapointe, Edmond	"	"	123	12 février	1886			46	291	291
Laberge, Jean alias Johnny	"	"	75	11 "	1890			59	137	292
Lavoie, Victor	Kénogami	"	322	29 octobre	1874			23	240	292
Lavoie, Louis	Labarre	"	100	30 juin	1856	M Sales			44	292
Lavoie, Zéphirin	"	"	100	30 "	"	" "			45	293
Lavoie, Augustin	"	"	100	30 "	"	" "			46	293
Lavoie, Guillaume	"	"	100	30 "	"	" "			47	293
Laprise, Antoine	"	"	100	30 "	"	" "			60	293
Laprise, Pierre	"	"	100	30 "	"	" "			85	293
Lenel, Georg	"	"	100	30 "	"	" "			95	293
Labrie, Elisée	"	"	53	19 octobre	1886			48	309	294
Laforest, Jules	"	"	184	4 mars	1890			59	185	294
Lavoie, Marc, et J. McNicol	Laterrière	"	100	7 avril	1851	G Sales			238	295
Langlois, Félix, et M. Tremblay	"	"	100	5 mai	"	" "			265	295
Larouche, Ferdinand, et L. Boulliane	"	"	100	12 octobre	1861	V "			60	295
Levesque, François	"	"	66	30 "	1878			28	145	295
Larouche, Théotime	"	"	150	28 septembre	1882			30	170	296
Levesque, Louis	Mésy	"	100	30 juin	1856	E Sales			12	297
Lemieux, Joseph	"	"	97	30 "	"	" "			23	297
Langlois, Philippe	"	"	71	30 "	"	" "			31	297
Lebel, Cyprien	"	"	127	30 "	"	" "			34	297
Langlois, Félix	"	"	300	7 avril	1857	N "			7	297
Lagacé, Pierre, sr	"	"	127	7 "	1852	" "			8	297
Landry, Ferdinand	"	"	100	17 septembre	1863	AC "			92	297
Larouche, Louis	Métabetchouan	"	49a.2r.	7 mars	1885			45	286	299

Noms des concessionnaires	Cantons	Comtés	Acres	Date des lettres-patentes	Enregistré — Lettre	Enregistré — Date	Page de la liste imprimée
Lafontaine, Jean-Baptiste	Métabetchouan	Chicoutimi	97	23 janvier 1889	55	246	299
Létourneau, Laurent	"	"	209	9 " 1890	58	287	299
Laliberté, Florent, et Jos. Lacasse	Normandin	"	400	20 " 1888	52	199	299
Laliberté, Alp., et O. Palin	"	"	400	3 février "	52	210	299
Laliberté, Gustave, et O. Palin	"	"	400	28 juin 1889	56	225	300
Lepage, Zéphirin	Parent	"	177	1 septembre 1881	32	161	300
Lapointe, Abraham	Roberval	"	251	11 novembre 1864	AG Sales	170	302
Larue, les rep. lég. de G. Thomas	"	"	118	18 janvier 1881	36	259	303
Lemieux, Thomas	"	"	62	18 novembre 1884	45	10	303
Lavoie, Pascal, fils de Théophile	"	"	125½	29 mai 1889	56	213	303
Lemay, Joseph, fils	Signaï	"	59	8 juillet 1866	AO Sales	26	305
Lemay, Latin	"	"	112	19 décembre 1867	1	145	305
Lessard, Joseph	"	"	148	10 septembre 1868	9	23	305
Langlois, Jean Félix	"	"	44	25 novembre "	9	124	305
Lemay, Latun	"	"	100	11 juillet 1878	28	53	305
Lindsay, Joseph Charles	"	"	159	22 " 1874	22	177	305
			158	22 " "	22	179	305
			306	23 octobre 1879	36	62	306
Laplante, François, et Jos. L	"	"	88	4 septembre 1880	36	204	306
Lemay, Robert	"	"	177	28 avril 1881	32	64	306
Lindsay, Jos. Charles	"	"	77a. 2r.	1 juin "	32	96	306
Lepage, Agésilas	"	"	153	31 août "	32	157	306
Lebel, George	"	"	56	27 septembre "	32	173	306
Lepage, Agésilas	"	"	81	6 juin 1884	43	89	306
Lemieux, Luc, et Frs. Morin	Tremblay	"	161	22 décembre 1855	L Sales	87	309
Lemieux, Eucher	"	"	100	28 février 1861	T "	281	309
Lachance, les rep. lég. de Jean-Bte	"	"	78	30 juillet 1862	X "	109	309
Lachance, Johnny	"	"	50	15 novembre 1866	AO "	39	309
Lavoie, Alexandre	"	"	104	17 mars 1874	23	74	309
Laforêt, Auguste	"	"	129	6 novembre "	23	247	310
Lemieux, Hector	"	"	100	25 février 1875	25	36	310
Lachance, Olivier	"	"	150	15 mars 1881	32	37	310
			20	22 juillet "	32	124	310
Laurencelle, Jos.	Auckland	Compton	800	3 avril 1806	B Grants	468	311
Lavary, Jos.	"	"	800	3 " "	" "	468	311
Laparle, Pierre	"	"	100	29 août 1865	AK Sales	11	312
Lemieux, Moïse	"	"	120	2 mars 1866	AM "	25	312
Lamarre, François-X	"	"	100	21 septembre "	AN "	128	312
Laperle, Théophile	"	"	200	13 juin 1884	43	97	313

	Auckland	Compton	100	17 mai 1887	49	211	313

Laparle, Pierre	"	"	100	29 août	1865	AK Sales		11	312
Lemieux, Moise	"	"	120	2 mars	1866	AM "		25	312
Lamarre, François-X	"	"	100	21 septembre	"	AN "		128	312
Laperle, Théophile	"	"	200	13 juin	1884		43	97	313

Léonard, Stanislas	Auckland	Compton	100	17 mai	1887		49	211	313
	"	"	100	17 "	"		49	212	313
Laperle, Flavien	"	"	100	15 janvier	1888		52	186	313
Lamère, Rémi	"	"	100	12 juillet	"		55	59	313
Lacroix, George	"	"	200	7 mars	1890		59	201	314
Legendre, Ferdinand	Bruceville	"	5	11 juillet	1862	X Sales		75	314
Léonard, Thomas	"	"	8	26 novembre	"	Z "		221	314
Leach, John	Bury	"	1200	15 mars	1803	B Grants		73	315
Laffin, Samuel	"	"	1200	15 "	"	" "		73	315
Lavigne, Médard	Chesham	"	50	25 août	1888		55	97	316
Luke, Philippe	Clifton	"	1200	13 juillet	1799	A Grants		102	316
Lidle, Margaret	"	"	400	13 "	"	" "		102	317
Lacroix, Paul	"	"	1000	5 mars	1803	B "		43	318
Larue, Jos., fils de Jos	Clinton	"	1200	24 mai	"	" "		105	319
Lockwood, John	Compton	"	1200	31 août	1802	A "		446	320
Lobdell, Nath	"	"	1200	31 "	"	" "		446	321
Languedoc, Frs	"	"	1000	30 juin	1827	G "		258	321
Lougie, Joseph	"	"	100	24 août	1832	A Sales		77	321
Languedoc, Frs	"	"	146	24 mars	1837	P Grants		79	321
Lougee, Jos	"	"	200	20 novembre	1839	C Sales		81	322
Little, Abijah, jr	"	"	50	5 octobre	1-48	G "		16	323
Leavitt, Jonathan	"	"	50	11 septembre	1854	I "		266	323
Lamkin, Willis Dow	"	"	4a.3r.	4 décembre	"	K "		24	323
Leavitt, Jonathan	"	"	35	20 octobre	1864	AG "		122	323
Lamb, Edmund	Ditton	"	600	13 mai	1803	B Grants		98	325
Lorett, Joseph	"	"	600	13 "	"	" "		98	325
Lewis, Charles	"	"	600	13 "	"	" "		98	325
LaBonne, George	"	"	300	12 janvier	1872		16	148	326
Larose, François X	"	"	71	11 "	1877		26	125	326
LaBonne, Salomon	"	"	100	23 février	1882		30	36	327
Lacasse, Léon	"	"	100	15 octobre	1886		48	295	327
Lafleur, François X	"	"	163	6 "	"		49	41	327
Lacasse, Léon	"	"	104	2 avril	1887		49	168	327
Lambert, Charles	"	"	100	1 juin	"		50	23	327
Lacasse, Joseph, fils	"	"	100	16 "	"		49	261	327
Lanoue, Paul de	"	"	100	18 janvier	1888		52	192	328
Lamothe, Béloni	"	"	100	20 juillet	"		55	60	328
Lanouette, Joseph	"	"	106	17 août	"		55	90	328
Letendre, Jean-Baptiste	"	"	100	1 février	1889		55	268	328
Laliberté, Napoléon	"	"	100	17 décembre	"		58	267	328
			100	21 mars	1890		59	276	328
Learned, Royal	Eaton	"	1200	4 décembre	1800	A Grants		209	329
Lucas, James	"	"	200	4 "	"	" "		209	330
Lothrop, Chs	"	"	200	4 "	"	" "		209	330
Letard, Antoine	"	"	200	2 mai	1818	D "		475	331
Levers, Wm B. G	"	"	500	1 septembre	1823	F "		40	331
Lowd, Wm	"	"	100	24 octobre	1831	K "		307	331
Labrie, Rufus	"	"	100	7 novembre	1833	A Sales		177	331
Lindsay, Ralph	"	"	100	30 mars	1835	" "		233	231

Noms des concessionnaires	Cantons	Comtés	Acres	Date des lettres-patentes	Enregistré		Page de la liste imprimée
					Lettre	Page	
Laberge, Henry	Eaton	Compton	100	20 janvier 1836	N Grants	361	331
Lee, Ths. C	"	"	800	20 décembre 1832	B Sales	1	331
Learned, Ebenezer	"	"	50	5 octobre 1836	C "	29	332
Lindsay, Geo	"	"	100	2 décembre 1839	F "	103	332
Leavitt, George	"	"	75	8 février 1847	" "	16	333
Lindsay, Jesse Thayer	"	"	100	8 " "	" "	28	333
Leavitt, Jonathan	"	"	75	8 " "	E "	42	333
Leavitt, George	"	"	50	8 juillet 1848	" "	389	333
Lebourveau, Éros	"	"	100	11 juin 1849	G "	89	333
Lothrop, Howard	"	"	200	14 avril 1855	K "	182	333
Lougee, Joseph	"	"	100	9 février 1860	R "	47	333
Liberveau, Benjamin	"	"	100	1 août 1862	X "	140	333
Lavigne, David	"	"	50	18 décembre 1865	AK "	165	334
Learned, Wm., et Israël Learned	"	"	50	31 juillet 1866	AM "	236	334
Lindsay, Anderson	"	"	93a. 1r	4 mars 1870	12	197	234
Lindsay, Alton	"	"	50	21 septembre 1888	50	246	335
Lauzon, Joseph	Emberton	"	100	1 juin 1887	49	235	335
Lauzon, Isidore	"	"	100	16 juillet "	49	264	335
Lauzon, Evariste	"	"	100	16 " "	49	265	335
Lauzon, Jean-Bte	"	"	100	22 juin 1888	55	39	335
Landry, Félix	"	"	146	20 juillet "	55	62	335
Lauzon, Trefflé	"	"	85½	8 juin 1889	58	12	335
Lamoureux, Louis	"	"	55	19 décembre "	58	275	335
Landry, Siméon	"	"	102½	13 janvier 1890	59	74	335
Lauzon, Jean	"	"	100	13 juin 1888	55	20	335
Lamoureux, Louis	"	"	100	21 mars 1890	59	274	336
Lallier, Alphonse	"	"	55	20 " "	59	270	336
Lallier, François	"	"	45	20 " "	59	269	336
Laumaillier, Aug. A	Hampden	"	107	9 décembre 1884	45	37	338
Liddle, James	Hereford	"	1000	6 novembre 1800	A Grants	203	339
LeBaron, Elijah H	"	"	200	14 juillet 1866	AM Sales	215	340
Loisel, Gédéon	"	"	200	3 octobre "	AN "	174	340
Leduc, Malo	"	"	200	28 septembre 1868	9	40	341
Lazure, Ludger	"	"	500	15 octobre 1870	13	72	341
Luther, Israël B	"	"	100	20 janvier 1871	14	245	341
Lambert, Joseph	"	"	336	21 mai 1873	19	174	342
Langlois, Georges	"	"	73	25 juillet 1889	56	297	343
Landry, Jean-Baptiste	"	"	150	16 octobre "	58	170	343
Lemieux, Moïse	"	"	100	31 " "	58	181	343

Loncrafft, Joseph	Hereford	Compton	50	2 juin	1870	14	20	344
Lambert, Olivier	"	"	181	29 août	1872	17	245	344

Lambert, Joseph	"	"	100	20 janvier	1871		14	245	341
Langlois, Georges	"	"	336	21 mai	1873		19	174	342
Landry, Jean-Baptiste	"	"	73	25 juillet	1889		56	297	343
Lemieux, Moïse	"	"	150	16 octobre	"		58	170	343
			100	31 "	"		58	181	343

Loncrafft, Joseph	Hereford	Compton	50	2 juin	1870		14	20	344
Lambert, Olivier	"	"	181	29 août	1872		17	245	344
Levasseur alias Carmel, dame Marguerite, veuve de Flavien Duranleau	"	"	140a. 2r	12 novembre	1879		36	73	344
Lamoureux, Augustin	"	"	82a. 2r.	4 décembre	"		36	79	344
Lavoie, François-X	Hereford	"	67	8 octobre	1866	AN Sales		188	344
Larue, Augustin	Lingwick	"	120	7 mars	1807	C Grants		93	345
Leonard, Hugh	Marston	"	66	21 août	"		33	12	347
L'Heureux, Léon	"	"	101	26 avril	1883		38	102	347
Leonard, John	"	"	177	8 février	1884		33	263	348
Leonard, Hugh	"	"	193½	23 juillet	1889		50	297	349
Learned, Ebenezer	Newport	"	100	20 décembre	1832	M Grants		394	350
Learned, Alder	"	"	200	20 "	"	" "		392	300
Learned, Alden	"	"	200	11 février	1864	AD Sales		185	352
Lothrop, Allen	Westbury	"	100	28 décembre	1867		1	181	355
			42a. 2r.	3 novembre	1870		14	191	355
Lothrop Charles	"	"	50	13 "	1873		22	55	355
Lepitre, Louis Onésime	"	"	100	12 mars	1885		45	293	355
Lemay, Onésime	Whitton	"	50	31 juillet	1888		55	70	357
Leonard, Hugh	"	"	100	10 février	1885		42	116	358
Lapointe, Michel	Winslow	"	50	10 septembre	1857	FF Grants		40	360
Leblanc, Grégoire, jr	"	"	40	21 juillet	1858	GG "		107	360
Leblanc, Grégoire, sr	"	"	40	22 "	1858	" "		114	360
Lapointe, Charles	"	"	50	24 "	"	" "		121	360
Léonard, Thomas	"	"	50	16 août	1862	JJ "		140	362
Legendre, Alfred	"	"	150	13 octobre	1863	AC Sales		139	363
Layfield Henry	"	"	66	14 "	"	" "		140	363
Leonard, Thomas	"	"	100	14 "	"	" "		144	363
Layfield, Henry	"	"	50	25 "	1866	AN "		235	363
Leonard Thomas	"	"	50	25 "	"	" "		237	363
	"	"	25	27 novembre	"	AO "		59	383
Leblanc, Etienne	"	"	50	1 juin	1868		3	232	363
Legendre, Télesphore	"	"	59	13 "	"		7	30	364
Layfield, Henry	"	"	14a. 2r. 14p	12 "	1872		18	85	365
Legendre, Joseph P	"	"	6a 1r.	12 "	"		17	195	365
Leonard, James	"	"	100	22 décembre	1874		23	291	365
Leblanc, Joseph	"	"	90	30 octobre	1879		33	23	365
Leblanc, Auguste	"	"	113	12 avril	1881		32	52	365
Leblanc, Joseph	"	"	100	19 mai	1883		38	115	365
Leblanc, Grégoire	"	"	50	21 "	"		38	118	365
Leblanc, Augustin	"	"	100	21 "	"		38	119	365
Leonard, James	Whitton	"	150	19 février	1886		48	5	366
Layfield, Henry, et Richard Pallister	Winslow	"	150	2 octobre	1879		33	20	358
Langlois, Hubert	"	"	50	10 février	1859	GG Grants		188	361
Leblanc, les rep. lég. d'Ulric	"	"	50	12 décembre	1861	JJ "		49	362
Leclerc, les rep lég. de François	Buckland	Dorchester	109	19 mai	1883		38	114	365
Larue, André	"	"	200	27 septembre	1889		58	124	369
Lachance, Jean-Bte	"	"	164	13 mai	1890		60	51	369
			100	5 janvier	1875		23	296	369

INDEX ALPHABÉTIQUE—Suite

Noms des concessionnaires	Cantons	Comtés	Acres	Date des lettres-patentes	Enregistré: Lettre	Enregistré: Page	Page de la liste imprimée
Larochelle, Joseph, et Chs Roy	Buckland	Dorchester	30	27 février 1878	28	54	369
Labbé, les rep. lég. d'Ignace	"	"	100	16 juin 1884	43	99	370
Lamontagne, Louis	"	"	48	25 août "	43	180	370
Lawler, James	Cranbourne	"	104	1 juin 1843	X Grants	149	371
Laven, Catherine, veuve de Michael Laven	"	"	104	30 novembre 1846	Y "	225	372
L'heureux, Charles	"	"	104	20 mars 1851	Z "	89	373
Laflamme, Henri	"	"	70	16 juin 1869	7	103	374
Leclerc, Jean	"	"	47	[illegible] 1870	7	123	374
Latulippe, Jacques	"	"	94	[illegible] "	7	125	374
Lecours, Ignace	"	"	[illegible]	30 [illegible]bre "	7	144	374
Lavoie, Napoléon	"	"	10[illegible]	30 [illegible] "	6	145	374
Lecours, Charles	"	"	96	[illegible] mars 1872	7	208	374
Lennox, William	"	"	10[illegible]	[illegible]eptembre 1873	22	16	374
Lessard, Prospère	"	"	8[illegible]	[illegible]octobre 1878	28	128	375
Leclerc, Cléophas	"	"	8[illegible]	24 mars 1879	28	248	375
Lessard, Prospère	"	"	10[illegible]	9 octobre 1881	32	186	375
Leclerc, Pierre	"	"	104	3 avril 1882	30	75	375
Leclerc, Jean	"	"	52	8 " "	30	80	375
Lessard, Prospère	"	"	104	15 août 1883	38	183	375
Lavoie, Louis	"	"	100	1 mai 1882	37	64	375
	"	"	32	2 " "	30	108	375
Lambert, Nazaire, et M. L. Alph. Taschereau	"	"	52	19 avril 1884	43	30	375
Loubier, David	"	"	104	9 mai "	43	59	375
Lessard, Prospère	"	"	104	24 mars 1885	45	325	376
Lessard, Jean	"	"	104	18 décembre 1886	49	62	376
Landry, Jacques	"	"	104	23 août 1888	55	96	376
Latulippe, Alphonse	"	"	208	11 février 1890	59	138	376
Leclerc, Louis	"	"	132	11 " "	59	144	376
Loubier, David	"	"	104	21 mars "	59	271	377
Levitre, François	Frampton	"	1200	10 juillet 1806	C Grants	1	377
Lecoursier, Louis	"	"	1000	10 " "	" "	1	377
Launière, l'épouse de Jos., snr	"	"	1116½	9 septembre 1808	" "	200	378
Larue, Edouard	"	"	500	23 janvier 1822	E "	196	378
Larue, Jean-Bte	"	"	800	29 " "	" "	189	378
Lacroix, François	"	"	100	6 mars 1828	G "	341	379
Lacroix, Nicolas	"	"	100	5 février 1829	H "	84	379
Letarte, Jean	"	"	100	5 " "	" "	117	379
Launière, veuve de Jos., jnr	"	"	100	9 septembre 1808	C "	200	378
Lacroix, l'épouse de Paul	"	"	66⅔	" " "	"	200	378
Launière, Charles	Frampton	Dorchester	66⅔	9 septembre 1808	C Grants	209	378
[illegible]	"	"	66⅔	"	" "	200	378

Lacroix, François	"	"	"	800	29 "	"	"	"	"	189	378
Lacroix, Nicolas	"	"	"	100	6 mars	1828	G	"		341	379
Letarte, Jean	"	"	"	100	5 février	1829	H	"		84	379
Launière, veuve de Jos., jnr	"	"	"	100	5 "	"	"	"		117	379
Lacroix, l'épouse de Paul	"	"	"	66⅔	9 septembre	1808	C	"		200	378
					"	"	"			200	378

Launière, Charles	Frampton	Dorchester	66⅔	9 septembre	1808	C Grants			209	378
Launière, Louise	"	"	66⅔	"	"	"	"	"		200	378
Launière, Marguerite	"	"	66⅔	"	"	"	"	"		200	378
Launière, Marie G	"	"	50	"	"	"	"	"		200	378
Launière, Elizabeth	"	"	50	"	"	"	"	"		200	378
Lafleur, l'épouse d'Ant	"	"	400	"	"	"	"	"		200	378
Laurent, François	"	"	500	27 octobre	1826	G	"			193	378
Lacasse, Ignace	"	"	100	2 mars	1831	H	"			417	380
Lamarre, Joseph	"	"	100	"	"	"	"	"		417	380
Lapierre, Pierre	"	"	100	"	"	"	"	"		417	380
Lelièvre, Jean-Bte	"	"	100	"	"	"	"	"		417	380
Labranche, Louis	"	"	100	"	"	"	"	"		417	380
Larochelle, Jean	"	"	100	"	"	"	"	"		417	380
Lépine, Augustin	"	"	100	"	"	"	"	"		417	381
Larocque, François	"	"	800	27 "	1834	N	"			465	381
Lapointe, Ferdinand	"	"	100	25 juillet	1868				6	219	383
Larbaye, Marin	Buckland	"	409a.3r.8p.	26 novembre	1806	C Grants				65	368
Lacroix, Pierre	"	"	409a.3r.8p.	26 "	"	"	"			65	368
Langevin, le Très Révd Jean	Langevin	"	100	15 avril	1867	MM	"			48	385
Leclerc, Adolphe	"	"	100	20 décembre	1869				7	116	385
Langevin, Révd Ed., Ptre, V. G	"	"	100	23 février	1871				7	150	385
Lavallée, Louis	"	"	100	14 octobre	"				7	190	385
			67	16 "	"				16	89	385
Lapointe, Théodore	"	"	100	5 août	1874				23	180	385
Lecours, Eloi	"	"	250	28 "	1888				53	22	386
Lafontaine, Vincent	Frampton	"	100	11 janvier	1870				11	163	383
Lafontaine, Thomas	"	"	100	15 mars	"				11	194	383
Lafontaine, Jean	"	"	100	15 "	"				11	195	383
Lacroix, Maxime	"	"	100	30 octobre	1874				23	244	383
Lessard, David	"	"	73	20 novembre	1876				26	105	384
Lecours, Jean Chrysostôme	"	"	100	14 avril	1881				32	53	384
Lessard, Jean Prosper	"	"	126	16 janvier	1875				25	1	383
Labbé, Frs	Buckland	"	409a.3r.8p.	26 novembre	1806	C Grants				65	368
Lafleur, Jacques	"	"	409a.3r.8p	26 "	"	"	"			65	368
Lavallée, les rep. lég. de Théophile	Langevin	"	100	12 mars	1890				59	221	386
Lefaivre, Albert Alexis	Metgermette-Nord	"	154	16 janvier	1884				39	213	387
Lefaivre, Paul	"	"	143	16 "	"				39	214	387
Lefaivre, Alfred	"	"	181	16 "	"				39	215	387
Lefaivre, Jules	"	"	181	16 "	"				39	216	387
Larochelle, Ulric	"	"	100	17 février	1885				45	149	387
Larochelle, Stanislas	"	"	100	20 mai	1886				48	101	387
Lacasse, Ant	Standon	"	103	27 avril	1831	I Spec. Grts				1	387
Lacasse, Joseph	"	"	156	16 août	1882				38	25	388
			70	9 "	1864	AF Sales				221	389
			90	9 "	"	"	"			222	389
Lyon, Edward	Watford	"	121	9 "	"	"	"			223	389
			93	9 "	"	"	"			224	389
Lanreyson, Jonathan, fils	"	"	170	14 "	1868				8	108	390
Lanreyson, Jonathan, père	"	"	202	14 "	"				9	109	390

Noms des concessionnaires	Cantons	Comtés	Acres	Date des lettres-patentes		Enregistré		Page de la liste imprimée
						Lettre	Page	
Lessard, Joseph, fils	Watford	Dorchester	60	18 août	1881	32	140	390
Letourneau, Louis Amédée	"	"	150	28 avril	1884	33	32	490
Larochelle, Damase	"	"	100	20 "	1885	45	352	390
Lacroix, Louis	Watson	"	28	27 février	1888	52	223	391
Lamontagne, Joseph	"	"	100	15 janvier	1889	55	234	391
Lawrison, Walter	"	"	200	19 février	"	54	36	391
Lawrison, William	"	"	100	19 "	"	54	37	391
LeMesurier, Henry	Ware	"	935	3 "	1836	A Sales	379	391
Lapierre, Michel	"	"	162½	25 août	1879	32	18	393
Lachance, Philias	"	"	120¾	10 octobre	1890	60	246	394
Labonté, Joseph	Standon	"	104	19 janvier	1863	AA Sales	114	388
Latulippe, Jacques	Ware	"	104	15 août	1887	52	35	393
Lazarre, le 2e	Durham	Drummond	440	26 juin	1805	B Grants	319	397
Lyster, Wm	"	"	100	18 octobre	1860	T Sales	13	398
Lyster, Christopher	"	"	100	18 "	"	" "	14	398
Lacey, William	"	"	100	7 juillet	1868	8	6	399
Lynch, Michael	"	"	66a. 2r.	28 juin	1878	27	286	400
Lawless, les rep. lég. de Charles	"	"	100	28 "	"	27	290	400
Labonté, Alexis	"	"	29a. 2r.	20 août		28	75	400
Lynch, Michael, les rep. lég. de	"	"	30	25 septembre	1885	42	390	400
Lainé, J.-Bte., et Sophie Courchène	"	"	50	14 octobre	1887	59	79	400
Leclerc Charles	Grantham	"		14 mai	1800	A Grants	159	401
Lespérance, Pierre	"	"		14 "	"	" "	159	401
Lespérance, Jacques	"	"		14 "	"	" "	159	401
Lamarre, Joseph	"	"		14 "	"	" "	159	401
Leggatt, John	"	"	436	11 novembre	1819	E "	39	401
Luzo, André	"	"	100	24 mai	1822	" "	274	403
Leekinger, Jean	"	"	100	24 "	"	" "	274	403
Lavoy, Jos	"	"	100	24 "	"	" "	274	403
Lutz, Stephen	"	"	100	24 "	"	" "	274	403
Langlois, Benj	"	"	100	24 "	"	E "	274	403
Levingstone, John	"	"	200	24 "	"	" "	274	403
Laforme, Jos	"	"	100	24 "	"	" "	274	403
Lawless, John	"	"	100	24 "	"	" "	274	404
Lemming, John	"	"	100	13 décembre	1831	K "	474	404
Lutz, Etienne	"	"	100	13 "	"	" "	333	404
Langevin, Louis	"	"	234	13 mars	1832	L "	5	405
Lackey, John	"	"	100	23 octobre	1847	F Sales	164	405
Lespérance, Alexander	"	"	100	26 mai	1859	Q "	82	405

Lackie, John	Grantham	Drummond	100	23 mai	1867	AP Grants	118	406
	"	"	100	20 janvier	1871	14	244	406

Lawless, John	"	"	"	100	24 "	"	" "	274	404
Lemming, John	"	"	"	100	13 décembre	1831	K "	474	404
Lutz, Etienne	"	"	"	100	13 "	"	" "	333	404
Langevin, Louis	"	"	"	234	13 mars	1832	L "	5	405
Lackey, John	"	"	"	100	23 octobre	1847	F Sales	164	405
Lespérance, Alexander	"	"	"	100	26 mai	1859	Q "	82	405

Lackie, John	Grantham	Drummond	100	23 mai	1867	AP Grants	118	406
Lackie, Alexandre	"	"	100	20 janvier	1871	14	244	406
Lemaire, François	"	"	50	3 juin	1872	18	74	406
Lemaire, François Chs	"	"	50	25 "	"	18	99	406
Lafond, Borromée, et Jos. T. Caya	"	"	323	14 juillet	1880	38	2	406
Lespérance, les rep. lég. de A.	"	"	100	15 mars	1883	38	71	407
Leduc, J., et Ls. Tourville	"	"	100	2 novembre	1885	46	198	407
			200	31 décembre	1886	49	75	407
Lafontaine, Hercule	"	"	100	28 mai	"	48	117	407
Longmore, G	"	"	4638	7 juin	1803	B Grants	127	407
Longmore, Christina Lætitia	"	"	1200	7 "	"	" "	127	407
Longmore, Maria	"	"	1000	7 "	"	" "	127	408
Longmore, George, jr	"	"	1000	7 "	"	" "	127	408
Longmore, Deborah	"	"	1000	7 "	"	" "	127	408
Longmore, Wm	"	"	1010	7 "	"	" "	127	408
Longmore, Edward	"	"	1000	7 "	"	" "	127	408
Larue, Jean	"	"	1200	28 janvier	1805	" "	316	408
Lebel, Etienne, et Olivier Reneau	"	"	100	22 octobre	1866	AN Sales	218	411
Levasseur, Pierre, la vve de	Simpson	"	400	17 juillet	1802	A Grants	382	413
Levasseur, Jean	"	"	400	17 "	"	" "	382	413
Liard, Charles	"	"	500	17 "	"	" "	382	413
Larivière, François	"	"	295	17 "	"	" "	382	413
Lemestre dit Jugon, vve Jean	"	"	400	17 "	"	" "	382	413
Lacroix, Paul	"	"	100	17 "	"	" "	382	413
Lamontagne, J B., veuve de	"	"	400	17 "	"	" "	382	413
Lortie, Pierre	"	"	400	17 "	"	" "	382	413
Létourneau, Jean Pascal	"	"	400	17 "	"	" "	382	413
Lucas, Jos	"	"	400	17 "	"	" "	382	413
Laurent, George	"	"	400	17 "	"	" "	382	413
Laurencelle, Pierre, vve de	"	"	400	17 "	"	" "	382	413
Lelièvre, Roger	"	"	400	17 "	"	" "	382	413
Lepommeroy, Robert, ptre	"	"	400	17 "	"	" "	382	413
Lafontaine, Alexis	"	"	400	17 "	"	" "	382	413
Laporte, Michel	"	"	400	29 "	1806	C "	37	414
Laneuville, Ant	"	"	400	27 décembre	1808	" "	264	414
Leblanc, Bazile	"	"	174	27 "	"	" "	264	414
Leggatt, John	"	"	135	11 novembre	1819	E "	39	414
Larivière, Jean-Bte	Upton	"	595	21 mai	1800	A "	170	415
Laroche, Michel	"	"	595	21 "	"	" "	170	416
Laure, Henry	"	"	595	21 "	"	" "	170	416
Lemesurier, Henry	"	"	1000	12 août	1828	G "	490	417
Lauzon, J.-B., et Louis Pepin	"	"	200	20 novembre	1839	C Sales	95	418
Lemaire, Antoine Lemire, Frs. nçois, et autres	"	"	200	17 avril	1861	U "	62	418
Langlois, Jean-Bte	"	"	200	31 décembre	1863	AD "	74	418
Lacourse, Régis	"	"	229	12 juillet	1879	36	24	419
Larivière, Victor Bte	Wendover	"	400	24 juin	1805	B Grants	401	419
Larivière, Frs. P	"	"	400	24 "	"	" "	401	419
Lamoureux, Frs	"	"	400	24 "	"	" "	401	419

Noms des concessionnaires	Cantons	Comtés	Acres	Date des lettres-patentes	Enregistré: Lettre	Enregistré: Page	Page de la liste imprimée
Leith, Catherine	Wendover	Drummond	455	12 décembre 1814	D Grants	61	420
Loving, Robert R.	"	"	200	17 mai 1816	" "	195	420
Lambert, Antoine, jr	"	"	200	26 avril 1881	32	61	422
Loving, Robert B.	Augm. de Wendover	"	200	17 mai 1816	D Grants	195	422
Leggatt, John	"	"	300	1 novembre 1828	H "	30	422
Lindsay, Wm	Wickham	"	765	31 août 1802	A "	454	422
Les, John	"	"	1000	31 " "	" "	454	424
Lacey, Timothy	"	"	63	25 février 1820	E "	76	425
Lumburgher, John	"	"	100	24 mai 1822	" "	274	426
Lary, Thomas	"	"	100	24 " "	" "	274	426
Lindsay, Wm	"	"	9128	13 février "	" "	203	427
Lackey, John	"	"	100	28 juillet 1832	L "	412	428
Lindsay, Maria Beck, vve de W. Lindsay, les rep. lég. de	"	"	195	9 novembre 1881	2	66	429
			150	6 avril 1882	2	67	429
Luce, Philippe, et autre	Bassin de Gaspé	Gaspé	54,400p.a.	7 mars 1864	P Sp. Grts	29	431
LeBoutillier, John	"	"	55,070p.a.	7 " "	" "	33	431
LeGros, Thomas	"	"	25,125p a.	7 " "	" "	49	431
Laws, Wm. Thos	"	"	21,225p.a.	7 " "	" "	53	431
Lowndes, James, John	"	"	202,200p.a	7 " "	" "	69	432
LeBoutillier, Charles	"	"	30,200p a.	7 " "	" "	101	432
LeBoutillier, John	"	"	33,202p a.	7 " "	" "	105	432
			12,900p a.	7 " "	" "	109	432
LeBoutillier, Horatio	"	"	101,700p. a	24 août 1865	" "	145	432
Lowndes, James,	"	"	100,400p. a	13 juin 1866	PS Grants	165	433
Lowndes, Henry, et			53,700pd s.	15 décembre 1870	4	13	433
Lowndes, John			53,000pds	13 avril 1877	4	137	434
Lambert, John	"	"	2566⅔	25 octobre 1854	1 Sales	271	434
LeBoutillier, John	Baie de Gaspé-Nord	"	140	1 juillet 1858	P "	115	458
	Percé		2a.1r.18p.	5 septembre 1856	CC Grants	182	453
Labbé, Joseph	"	"	¼a.0r.27p.	5 "	" "	188	453
			2¼a.24p.	5 "	" "	189	453
Le Huguet, JohnEd ward	Baie de Gaspé-Nord	"	89	2 mai 1865	AI Sales	58	435
Le Huguet, Philippe Abraham	"	"	84	3 janvier 1866	AK "	194	435
Langlois, Nicolas	"	"	103	14 octobre 1872	18	175	435
Langlois, Thomas	"	"	98	16 septembre 1875	25	167	435
Lemesurier, Philippe	"	"	118	7 novembre 1883	33	192	435
Lamontagne, Théodore J	Cap Chat	"	141	19 mai 1863	AB Sales	75	437
Lepage, Jean, fils	"	"	100	3 mars 1864	AD "	229	437
Labrie, Antoine	Cap Chat	Gaspé	81	17 janvier 1866	AL Sales	22	437

Le Huguet, Jonathan Ward	Baie de Gaspé-Nord	"		84	3 janvier	1866	AK "	191	435
Le Huguet, Philippe Abraham	"	"		103	14 octobre	1872	18	175	435
Langlois, Nicolas	"	"		98	16 septembre	1875	25	167	435
Langlois, Thomas	"	"		118	7 novembre	1883	33	192	435
Lemesurier, Philippe	Cap Chat	"		141	19 mai	1863	AB Sales	75	437
Lamontagne, Théodore J	"	"		100	3 mars	1864	AD "	229	437
Lepage, Jean, fils									

Labrie, Antoine	Cap Chat	Gaspé		81	17 janvier	1866	AL Sales	22	437
Lepage, Eloi, jnr., les rep lég. de	"	"		38	24 août	1881	32	153	438
Lepage, François	"	"		31	11 avril	1885	45	342	438
Lefrançois, Louis	"	"		89	11 "	"	45	343	438
LeBoutillier, John	Cap-Rosier	"		25666⅔	25 octobre	1854	I Sales	271	438
Lemieux, Marcel	"	"		100	5 septembre	1865	CC Grants	41	439
Lemesurier, George	"	"		100	5 "	"	" "	42	439
Lemesurier, John Francis	"	"		60	5 "	"	" "	43	439
Lenfesty, Abraham	"	"		100	5 "	"	" "	80	440
Lelacheur, Henry	"	"		100	5 "	"	" "	81	440
Lemesurier, Nicholas	"	"		100	5 "	"	" "	82	440
Lefebvre, Charles	"	"		98	13 "	1860	DD "	126	441
LeBoutillier, John	"	"		226	16 mai	1863	AB Sales	69	441
Lemieux, Charles	"	"		72	29 octobre	"	AC "	198	441
Luce, Philip, et Wm. Fruing & Co	"	"		74	29 "	"	" "	199	441
Lenfesty, Abraham	"	"		101	30 mai	1864	AF "	27	441
Luce, Philip, et Wm. Fruing & Co	"	"		131	31 "	"	" "	28	441
Lenfesty, Hilary	"	"		103	31 "	"	" "	29	441
Lemieux, Phidime	"	"		91	26 janvier	1865	AH "	24	441
Langlois, Joseph	"	"		46	19 décembre	"	AK "	172	442
Labbé, Joseph, père	"	"		25	23 janvier	1879	28	207	442
Leggo, Alexander	Douglas	"		99	20 juin	1859	DD Grants	1 0	444
				85	20 juillet	1860	S Sales	22	444
Leggo, William, les rep. lég. de feu.	"	"		300	27 décembre	"	T "	152	444
Leggo, Angelina, vve de feu Léon Davis	"	"		77	27 "	"	" "	153	444
Lindsay, Wm	"	"		136	22 mai	1862	W "	188	444
Leggo, Fletcher, et autres	"	"		2r.	16 mars	1885	42	265	445
				3a 0r 18p	2 juin	1881	35	243	445
Lindsay, Robert	Vil. de Douglastown	"		1a. 2r	17 mai	1882	31	111	445
LeBoutillier, Jean	Rivière-au-Renard	"		25662⅔	25 octobre	1854	I Sales	271	446
Luce, Philip, et Wm Fruing	"	"		195	27 mai	1864	AF "	23	446
Laflamme, Akain, alias Etienne	"	"		92	28 décembre	"	AG "	226	446
Luce, Philip, et Wm Fruing	"	"		219	2 mai	1865	AI "	59	446
Legros, John	"	"		109	3 "	"	" "	61	446
LeBoutillier, John	Malbaie	"		1940	16 juillet	1852	H "	237	447
Lelacheur, John	"	"		148	9 octobre	1861	V "	48	447
Lemieux, Francis	"	"		101	22 juin	1863	AB "	170	448
Lemaistre, Philippe	"	"		117	30 mars	1864	AE "	38	448
Lemesurier, John	"	"		137	19 décembre	1865	AK "	173	448
Lawrence, Patrick	"	"	7a. 2r. 3p.		30 septembre	1873	22	22	449
Lamothe, Joseph	"	"	3a. 2r. 5p.		3 octobre	"	21	222	449
Lemieux, François	"	"	3a. 0r. 29p		3 "	"	21	223	449
Lafolly, John	"	"	18a. 1r. 33p		30 septembre	1874	22	243	449
Leroi, Adolphus	"	"		115	16 juin	1890	51	250	449
Lambert, John	Newport	"		30	20 octobre	1856	CC Grants	198	450
Longtain, Charles	"	"		40	20 "	"	DD "	92	450
Legresley, François	"	"	1a. 0r. 35p.		26 août	1884	43	197	450
Lemprière, Wm., et autres	Seigneurie de Pabos	"		63⅔a.	9 janvier	1880	35	76	451
Lelas & Valpy	"	"		10a.	26 septembre	1888	50	250	452

Noms des concessionnaires	Cantons	Comtés	Acres	Date des lettres-patentes	Enregistré Lettre	Enregistré Page	Page de la liste imprimée
Lambert, Jérémiah, jr	Seigneurie de Pabos	Gaspé	11¼a	28 février 1889	54	56	452
LeBlanc, Alexandre, et	"	"	53¼a.	16 juillet "	56	265	452
LeBlanc, Abraham							
Lefebvre, Joseph	Bolton	Brome	50	23 janvier 1883	30	11	221
Lavoie, Victor	Kénogami	Chicoutimi	316	29 octobre 1874	23	239	392
Lavell, Michael, jr., par sa veuve, Winifred Barrett	Lochaber	Ottawa	200	25 août 1871	15	198	745
Larose, F.-X., par sa veuve, Margaret Hogue	Templeton	"	229	23 novembre 1886	47	218	795
Lenfestey, Thomas	Percé	Gaspé	58	20 septembre 1856	DD Grants	4	454
Lelièvre, Louis	"	"	100	20 " "	" "	14	455
Lenfestey, James, jr	"	"	100	20 " "	" "	15	455
Lenfestey, James, sr	"	"	37	20 " "	" "	19	455
Lucas, George	"	"	70	20 " "	" "	40	456
Larue, Hospice	"	"	50	20 " "	" "	41	456
Lamb, Lowrence	"	"	4	20 " "	" "	42	456
Le Foley, Philippe	"	"	22a.3r 35p.	20 " "	" "	46	456
Lancoup, Joseph	"	"	80	20 " "	" "	50	456
Lenfestey, Abraham	"	"	35	20 " "	" "	55	457
Lancoup, John	"	"	80	20 octobre "	" "	77	457
Lelièvre, Pierre	"	"	50	20 " "	" "	79	457
LeBoutillier, John	"	"	86¼	20 septembre "	" "	82	457
Lamb, Lawrence	"	"	61¾	20 " "	" "	83	457
Lelièvre, John	"	"	50	20 octobre "	" "	91	458
LeBoutillier, John	"	"	93	7 juin 1858	GG "	97	458
Lambert, Daniel	"	"	100	15 septembre 1860	DD "	130	458
Lanbert, Alexander	"	"	100	15 " "	" "	131	458
Lamb, John	"	"	25	14 juin 1862	X Sales	14	459
Lenfesty, Abraham, sr	"	"	100	23 octobre 1863	AC "	173	459
Lenfesty, Abraham, jr	"	"	100	23 " "	" "	174	459
Lafoley, Philip	"	"	100	28 mars 1864	AE "	30	459
Lenfesty, Peter	"	"	100	10 mai "	" "	210	459
Laliberté, Louis	"	"	91	20 " "	AF "	6	460
Lenfesty, James	"	"	100	25 " "	" "	17	460
Laterreur, Joseph	"	"	100	15 juin "	" "	81	460
Lepage, Samuel	"	"	100	20 août 1868	9	10	461
Lelièvre, Olivier	"	"	53	27 décembre 1870	13	118¼	461
Lelièvre, Daniel	"	"	80	23 janvier 1872	16	179	461
Leblanc, Paul	"	"	100	9 octobre "	18	171	461
Levesque, Ambroise	"	"	57	13 novembre 1874	23	250	461

1552

Laterreur, Joseph	Percé	Gaspé	18	17 décembre 1878	28	187	461

Lelièvre, Olivier	"	"	53	27 décembre	1870	13	118½	461
Lelièvre, Daniel	"	"	80	23 janvier	1872	16	179	461
Leblanc, Paul	"	"	100	9 octobre	"	18	171	461
Levesque, Ambroise	"	"	57	13 novembre	1874	23	250	461

Laterreur, Joseph	Percé	Gaspé	18	17 décembre	1878	28	187	461
Larivière, F., les rep. lég. de	"	"	100	20 octobre	1885	46	183	461
Leufesty, Charles	"	"	82	20 "	"	47	5	462
Levesque, dame veuve Ambroise	Village de Percé	"	2r	11 août	1865	Al Sales	96	462
Larivée, Jean Octave	Romieu	"	31	17 janvier	1872			463
		"	100	16 "	"			463
Labrie, Narcisse	"	"	101	14 "	1880			463
Lamontagne, Théodore J	"	"	9 & 100	29 & 28 octobre	"			463
Lavergne, Anathalie Marie	Rivière au Renard	"	105	28 décembre	1870	13	125	463
Lavergne, Colbert	"	"	111	28 "	"	13	126	463
Lamontagne, Théodore J	Tourelle	"	100	3 juin	1890	60	89	464
Laws, Wm. Thos	York	"	130	6 août	1860	S Sales	54	464
	"	"	177	8 septembre	1865	AK "	45	464
Legros, Peter E., et autres	"	"	50	24 novembre	1887	2	82	465
Lowndes, Henry, et James John	Rivière York	"	11	21 septembre	1874	22	233	465
Leslie, William	Iles de la Madeleine	"	48	26 août	1875	24	126	466
Leslie, Edward	"	"	41	26 "	"	24	127	466
Lampman, Abraham	Dunham	Missisquoi	834 3/5	2 février	1796	A Grants	10	616
Leach, Fuller Lendall	"	"	131a3r22⅔p	21 mai	1843	D Sales	200	617
Lavery, Wm	"	"	200	29 mars	1853	I "	4	618
Lee, Wm	"	"	62½	4 décembre	1854	K "	43	618
Lebonbarde, John	"	"	100	21 juillet	1857	O "	1	619
Lee, Mary Ann, vve de feu Seneca Page	"	"	5	22 mai	1862	W "	192	619
Liberveau, Benjamin	Newport	Compton	200	16 mars	1864	AO Sales	149	352
Lawrence, George	"	"	200	24 janvier	1877	27	66	353
Lanktree, Barnabas	Elgin	Huntingdon	75	20 avril	1863	AA Sales	235	468
	"	"	112	15 mars	1865	AH "	177	468
Lanktree, Thomas	"	"	61a. 2r.	20 juillet	"	AI "	190	468
Linton, Chas	Godmanchester	"	200	4 janvier	1814	D Grants	16	470
Lamotte, Jos. M	"	"	1200	4 "	"	" "	16	470
Lamotte, Wm., et F Lamotte, Florence	"	"	700	4 "	"	" "	16	470
Leodel, Henry	"	"	400	15 avril	1818	" "	446	471
Luken, Peter	"	"	550	15 mai	1827	G "	252	471
Logan, Hugh	"	"	100	8 janvier	1830	H "	184	471
L'Ecuyer, David	"	"	1102	8 "	"	" "	184	471
Leinier, Louis	"	"	100	7 avril	1832	L "	139	472
Levesque, Martin	"	"	84	8 juin	1833	N "	49	473
Laird, James	"	"	100	7 février	1835	O "	370	474
Laird, James, jr	"	"	100	7 "	"	" "	374	474
Leblanc, Alexander	"	"	50	2 avril	"	P "	127	474
Legget, James	"	"	100	2 juin	"	" "	257	474
Levingston, Duncan	"	"	65	26 septembre	1836	R "	119	475
Leblanc, Charles	"	"	50	28 "	"	" "	127	475
Lamb, Wm	"	"	87	28 octobre	1833	N "	311	474
Lunin, George	"	"	104	31 décembre	1851	AA "	37	476
Lemasney, Wm	"	"	100	10 janvier	1853	" "	203	476
Lepage, Louis	"	"	49	24 juin	1884	43	112	477
Lepage, Gilbert	"	"	49	16 septembre	1885	42	345	477

INDEX ALPHABÉTIQUE—Suite

Noms des concessionnaires	Cantons	Comtés	Acres	Date des lettres-patentes	Enregistré		Page de la liste imprimée
					Lettre	Page	
Leduc, Joseph	Godmanchester	Huntingdon	24	25 septembre 1885	46	136	477
Laberge, Catherine, épouse de Henry M. C. Ordle	Village de Huntingdon	"	1r. 13p.	3 octobre 1890	54	280	483
Lanctin, Hubert	Havelock	"	106¾	10 septembre 1863	AC Sales	78	483
Lanctot, François, les rep. lég. de feu	"	"	47	4 novembre "	" "	210	483
Lanctot, François	"	"	53¾	20 mai 1864	AF "	4	483
Logan, David	Hemingford	"	200	18 mars 1799	A Grants	87	484
Lewis, James	"	"	200	18 "	" "	87	484
Lewis, Olivier	"	"	200	18 "	" "	87	484
Lewis, Samuel	"	"	200	18 "	" "	87	485
Lewis, William	"	"	200	18 "	" "	87	485
Lytle, William	"	"	87	2 décembre 1862	Z Sales	241	489
Lundy, William	Hemington	"	112	24 "	AA "	54	490
Lamère, Jean-Bte	"	"	252	12 octobre 1863	AC "	147	490
Ladouceur, Magdeleine, vve de Paul Robillard	Hinchinbrook	"	530	15 avril 1818	D Grants	445	494
Lockey, Samuel	"	"	100	8 janvier 1830	H "	184	495
Lanthrey, Thomas	"	"	100	8 "	" "	184	495
Lukin, Peter	"	"	500	8 "	" "	184	495
Lawder, Andrew	"	"	76	20 décembre 1832	M "	412	496
Lewis, Charles	Hemingford	"	200	18 mars 1799	A "	87	485
Lewis, Morris	"	"	200	18 "	" "	87	485
Lunney, William	"	"	200	18 "	" "	87	486
Lewis, Bernard	"	"	200	17 juin 1803	B "	143	486
Lewis, Thomas	"	"	200	17 "	" "	143	487
Lemaistre, Margaret	"	"	1200	16 mars 1814	D "	36	487
Lockhart, Robert	"	"	43½	23 juin 1858	GG "	102	489
Lavallée, George, et Sixte Coupal	"	"	301	6 février 1862	V Sales	198	489
Little, William	"	"	94	23 juillet "	X "	111	489
Lawder, James	Hinchinbrook	"	90	20 décembre 1832	M Grants	426	496
Lawder, William	"	"	41	20 "	" "	384	496
Lowrey, Robert	"	"	78	14 août 1833	N "	233	496
Lary, John	"	"	70	2 avril 1835	P "	129	497
Lary, Timothy	"	"	70	2 "	" "	111	497
Lee, James	"	"	100	15 juin "	" "	279	497
Lee, Wm	"	"	100	15 "	" "	281	497
Lavery, Barney	"	"	160	11 novembre "	Q "	140	497
Lavery, Hugh	"	"	100	11 "	" "	144	497
Lackie, George	"	"	100	30 janvier 1843	X "	129	498
Lalanne, Léon G	Vill. de Hinchinbrook	"	19a. 3r.	10 octobre 1837	S "	125	499

Lee, Wm	"	"	"	160	11 novembre	"	"	"	144	497
Lavery, Barney	"	"	"	100	11 "	"	"	"	129	498
Lavery, Hugh	"	"	"	100	30 janvier	1843	X	"	125	499
Lackie, George	"	"	"	19a. 3r.	10 octobre	1837	S	"		
Lalanne, Léon G	Vill. de Hinchinbrook.									

Lalanne, Perish	Vill. de Hinchinbrook	Huntingdon	23a. 1r. 9p.	27 mars	1839	T Grants		201	500
Lefebvre, François	Brandon	Joliette	134	30 octobre	1842		18	191	501
Lajoie, André, les rep. lég. de	"	"	106	25 juin	1883		18	146	501
Leonard dit Moudor, Pierre, les rep. lég. de	"	"	200	5 mai	1884		43	48	501
Laforest, Norbert	Cartier	"	50	26 juin	1873		21	162	501
Langlois dit Lachapelle, Théophile et Langlois dit Lachapelle, Elie	"	"	150	25 mai	1875		25	110	501
Larochelle, Joseph	"	"	100	7 mars	1879		28	236	501
Lepage, Joseph	Carthcart	"	100	14 décembre	1857	P Sales		23	502
Langlois, Elie	"	"	100	7 novembre	1859	Q "		140	502
Langlois David	"	"	92	12 mai	1862	W "		162	502
Landry, Elie	"	"	50	7 janvier	1863	AA "		75	502
Langlois Joseph	"	"	103 100	14 décembre 20 mars	1865 1866	AK " AM "		155 43	502 503
Landry, Elie	"	"	50	16 octobre	"	AN "		207	503
Laurion, Adelaïde, veuve de J.-B. Mandeville	"	"	100	5 décembre	"	AO "		83	503
Ladouceur, Simon	"	"	100	21 "	"	AL "		113	503
Lanone, Jean-Baptiste, les rep. lég. de feu	"	"	100	26 avril	1867	AP "		27	503
Laurion, Pierre, père	"	"	100	21 novembre	"		1	89	503
Langlois, Révd Louis	"	"	200	11 décembre	"		1	138	503
Lynn, Thomas	"	"	190	30 septembre	1871		15	230	503
Laurion, François-X., et Ch. Dubeau	"	"	100	22 novembre	"		16	130	504
Langlois Joseph	"	"	100	19 janvier	1872		16	166½	504
Lacasse, Joseph	"	"	100	10 "	"		18	84	504
Lapage, Alexandre	"	"	50	8 "	1874		23	153	504
Langlois dit Lachapelle, Ant., les rep. lég. de	"	"	52 a. 2 r.	23 octobre	"		23	229	504
Lajoie, Solyme	"	"	100	18 janvier	1875		25	5	504
Larochelle, Prosper	"	"	100	31 mai	1876		26	30	505
Larochelle, Joseph	"	"	100	7 mars	1879		28	235	505
Lacasse, Wilfred	"	"	200	23 "	1880		36	117	505
Lepage, Antoine	"	"	105	28 avril	1881		32	63	505
Lepage, Charles	"	"	100	29 "	1885		45	365	505
Langlois dit Lachapelle, David	"	"	100	14 février	1886		48	1	506
Larochelle, Ludger	"	"	80	12 janvier	1887		49	88	506
Leprohon, Jean Antoine	Joliette	"	200	7 août	1876		26	63	506
Lafortune, Urgel	"	"	100	14 janvier	1880		36	89	506
Leprohon, Bernard, les rep. lég. de	"	"	100	22 octobre	"		36	228	506
Lasalle, Médard	"	"	200	22 "	"		36	229	507
Leprohon, Gaspard Philippe Olier	"	"	100	21 mars	1881		32	42	507
Leprohon, Léon Bernard, les rep. lég. de	"	"	100	8 avril	1882		30	78	507
Lépine, Oscar	"	"	100	15 février	1883		38	42	507
Lépine, Damase	"	"	100	27 "	1886		48	21	507
Lapierre, Nazaire	"	"	135	10 avril	1888		52	247	507
Lépine, Oscar	"	"	100	25 septembre	"		55	120	508
Lépine, Charles, jnr	"	"	100	7 mai	1889		56	161	508
Lépine, Jean-Baptiste	"	"	100	19 juillet	"		58	65	508
Leodel, Peter C	Kildare	"	500	13 mars	1832	L Grants		17	509
Lamotte, Jean-Bte	"	"	100	4 novembre	1836	R "		167	510
Lavoie, Cuthbert	"	"	60	8 février	1847	F Sales		41	510

Noms des concessionnaires	Cantons	Comtés	Acres	Date des lettres-patentes		Enregistré Lettre	Page	Page de la liste imprimée
Lawler, John	Kildare	Joliette	100	24 octobre	1853	I Sales	115	510
Laporte, Charles, snr	"	"	100	9 mars	1860	R "	79	510
Loiseau, Pierre	"	"	100	2 octobre	"	S "	123	510
Lavoie, Cyrille	"	"	100	26 février	1861	T "	274	610
Lette, Jos., et Labrecque, Alexis, et autres.	"	"	200 200	20 avril 18 juillet	1869 "	11 11	11 81	511 511
Lamotte, Jean-Bte	Augm. N.-O. de Kildare	"	100	4 novembre	1846	R Grants	167	511
Letendre, Jean-Bte	"	"	100	4 juin	1838	S "	329	511
Lafond, Charles	"	"	100	1 février	1840	T "	427	511
Lévesque, Narcisse	"	"	107	2 août	1866	AN Sales	32	512
Laporte, Révd Jean Dam	"	"	100 80	4 mars 4 mai	1868 1869	6 11	7 21	512 512
Ladouceur, Simon	"	"	107	3 juin	"	11	39	512
Landrie, Alexis	Village de Kildare	"	20	14 mai	1846	E Grants	295	514
Lajoie, Etienne	"	"	5	14 "	"	" "	299	514
Landrie, Alexis	"	"	5	27 décembre	1847	F Sales	270	514
Landry, Raphaël, et Geo. Pelletier	Bungay	Kamouraska	100	2 mars	1863	AA "	185	516
Lévêque, Joseph	"	"	100	18 "	"	" "	208	516
Lévêque, Gabriel	"	"	97	8 juin	"	AB "	135	516
Lavoie, Joseph	"	"	46a. 2r.	5 septembre	1884	43	215	516
Lavoie, Achille	"	"	46a. 2r.	5 "	"	43	216	516
Lajoie, Guillaume, et Lajoie, Geo	"	"	66	24 "	"	43	236	516
Lavoie, Thomas	"	"	43a. 2r.	25 "	"	43	238	516
Laplante, Octave, fils de Noël	"	"	100	22 janvier	1885	45	90	516
Laplante, Octave, fils de Jean, et Laplante, Pierre, et autres	"	"	97	22 "	"	45	91	516
Lévesque, Louis	"	"	45	22 "	"	45	94	516
Lévêque, Zéphirin	"	"	50	17 février	"	45	153	516
Landry, Frs.-X	"	"	78	24 mars	"	45	319	517
Levasseur, Octave	"	"	50	27 février	1886	48	19	517
Lagacé, François	"	"	50	21 mai	"	48	105	517
Laplante, Louis	"	"	68	19 juillet	1887	49	295	517
Landry, François-X., et autres	"	"	90	11 décembre	1889	58	248	517
Lapointe, Alphonse, et Cléophas Pelletier	"	"	75	10 mars	1890	59	208	517
Laplante, Antoine	Ixworth	"	100	3 "	1816	D Grants	271	518
Lemire dit Courcy, Jean Benoit	"	"	100	3 "	"	" "	271	519
Lévesque, Pierre	"	"	118	15 mai	1876	26	18	519
Lévesque, Jas., et Hyp. Emond	"	"	100	27 mars	1889	56	66	519
Lévesque, Eusèbe, et Bruno Madore	Ixworth	Kamouraska	100	27 mars	1889	56	68	519

Laplante, Antoine	Ixworth	"		100	3 "	1816	D Grants		271	518	
Lemire dit Courcy, Jean Benoit	"	"		100	3 "	1816	" "		271	519	
Lévesque, Pierre	"	"		118	15 mai	1876		26	18	519	
Lévesque, Jas., et Hyp. Emond	"	"		100	27 mars	1889		56	66	519	
Lévesque, Eusèbe, et Bruno Madore	Ixworth	Kamouraska		100	27 mars	1889		56	68	519	
Lévesque, Louis, et Louis Paradis	"	"		100	27 "	"		56	67	519	
Lévesque, Clément	"	"		32	11 "	1890		59	209	519	
Lévesque, Paul, et Lévesque, George	"	"		100	11 "	"		59	210	519	
Lévesque, Thomas, et Lévesque, François, et autre	"	"		188	11 "	"		59	211	519	
Lévesque, Urbain, et Lévesque, George	"	"		127	11 "	"		59	127	519	
Lévesque, Joseph, snr., Lévesque, Jos., jnr, et Lévesque, Eusèbe	"	"		141	12 "	"		69	214	519	
Lévesque, Dominique	"	"		59½	18 avril	"		59	296	519	
Lavoie, Alphonse, jnr	"	"		55	19 "	"		59	300	519	
Lavoie, Alphonse, snr	"	"		55	18 "	"		59	290	519	
Langlais, Joseph	"	"		51½	19 "	"		59	302	520	
Langlois, Philippe	"	"		51½	19 "	"		59	301	520	
Lévesque, Joseph, et F. St.-Pierre	"	"		100	21 "	"		59	306	520	
Lévesque, Bernard, et autres	"	"		100	21 "	"		59	305	520	
Lévesque, Thomas, Lévesque, Joseph, et Lévesque, Achille, et autres	"	"		109	27 mai	"		60	72	520	
Lévesque, Pierre	Painchaud	"		88	17 août	1872		18	131	520	
Lebel Joseph	Pohenegamook	"		100 100	17 mai 11 mars	1877 1879		26 20	216 248	520 520	
Lévesque, Edmond	"	"		80	2 septembre	"		20	263	520	
Lévesque, Jean-Baptiste, et Geo. Lévesque	Ixworth	"		100	18 avril	1890		59	297	520	
Landry, Charles	Pohenegamook	"		49	16 mars	1885		37	273	521	
Landry, Damase	"	"		55a. 1r.	29 avril	"		37	278	521	
Landry, Thadée	"	"		58	28 septembre	"		37	289	521	
Lajoie, Alexandre	"	"		47a. 2r.	2 "	1886		48	251	521	
Lebel, Louis	"	"		100	22 avril	1890		60	2	521	
Levasseur, Michel	"	"		100	21 "	"		53	144	521	
Lambert, Eleusipe	"	"		75	18 mai	"		53	149	521	
Larue, dame Julie, veuve de P. Taschè	Woodbridge	"		7662	2 "	1840	K Sp.Grants		146	521	
Lavoie, Jean-Bte	"	"		10	8 mars	1861	U Sales		1	522	
Landry, Jean-Bte	"	"		100	16 juillet	1862	" "		76	522	
Lévesque, Joseph	"	"		100	19 "	"	X "		98	522	
Landry, François-Xavier	"	"		100	19 "	"	" "		100	522	
Levasseur, Pierre	"	"		50	26 octobre	1863	AC "		178	522	
Lévesque, Israël	"	"		44	16 juin	1869		11	49	522	
Landry, Michel	"	"		100	25 avril	1873		21	62	522	
Lebel, Nathaniel	"	"		100	13 décembre	1879		36	80	522	
Landry, Joseph	"	"		50	1 septembre	1880		36	189	522	
Lavoie, Jean-Baptiste, et C. Levasseur	"	"		57	15 août	1883		38	187	522	
Levasseur, Casimir, et Landry, Jean, jr	"	"		57 50	15 " 8 janvier	1883 1885		38 45	187 70	522 523	
Landry, Octave	"	"		50	8 "	"		45	71	523	
Lévesque Herménégilde	"	"		100	8 "	"		45	74	523	

INDEX ALPHABÉTIQUE—Suite

Noms des concessionnaires	Cantons	Comtés	Acres	Date des lettres-patentes	Enregistré: Lettre	Enregistré: Page	Page de la liste imprimée
Legacé, Thomas	Woodbridge	Kamouraska	50	8 janvier 1885	45	75	523
Leclerc, Thomas	"	"	15	16 février "	45	139	523
Landry, Joseph	"	"	100	30 mars "	45	327	523
			100	30 " "	45	328	523
Lebel, Nathaniel	"	"	100	22 décembre 1887	52	141	523
Lévesque, François	"	"	200	11 juin 1888	55	11	523
LeBel, Alexandre, et	"	"	75	20 août 1890	60	195	523
LeBel, Pascal							
Lebrun, Charles	"	"	50	20 " "	60	194	523
Lemieux, Anthime	Arago	L'Islet	100	20 avril 1875	20	114	525
Laurendeau, Magloire	"	"	100	20 " "	20	115	525
Langlois, Pierre	"	"	100	15 novembre 1878	28	159	525
Lemieux, Anthime	"	"	100	26 mars 1887	37	334	525
Lord Damase	"	"	100	5 décembre 1889	53	115	526
Lafleur, Régis	Ashford	"	100	25 septembre 1837	S Grants	63	527
Lainé, Augustin	"	"	100	25 " "	" "	65	527
Lemieux, Jacques	"	"	100	25 " "	" "	91	527
Lemieux, Michel	"	"	100	25 " "	" "	75	527
Lalancet, Jos	"	"	100	25 " "	" "	83	527
Laberge, Louis	"	"	100	25 " "	" "	71	527
Lapointe, Norbert	"	"	100	12 novembre 1863	JJ "	199	527
Lebel, Pierre	"	"	100	9 décembre 1875	25	224	528
Leclerq, Louis Napoléon	"	"	100	20 avril "	25	73	528
Legros, Tertulien	Casgrain	"	100	22 février 1864	KK Grants	81	529
Lord, Anicet	Bourdages	"	181	18 septembre 1883	38	259	529
Lord, Joseph	"	"	85	17 " "	38	260	529
Leclerc, Damien	Casgrain	"	100	20 avril 1871	13	233	530
Legros, Arsène	Dionne	"	100	11 " 1865	KK Sales	169	531
Laur, Joseph	"	"	100	15 août "	LL "	10	531
Lauzier, Elzéar, fils, et autres	"	"	100	12 septembre 1866	MM "	23	531
Labbé, Cyrille	Fournier	"	40	31 juillet 1868	6	222	533
Lebourdais, Louis	"	"	120	23 novembre 1874	23	256	533
Lapointe, Auguste	"	"	142	19 décembre 1882	30	232	534
Lapointe, George	"	"	141	19 " "	30	233	534
Lizotte, Henri	Garneau	"	100	25 novembre 1863	JJ Grants	235	534
Lemelin, André, jnr	"	"	100	28 octobre 1864	KK "	129	535
Lemelin, Pierre	"	"	100	28 " "	" "	130	535
Laprise, Hubert	"	"	100	29 novembre "	" "	134	535
Langevin, François-X	"	"	100	3 décembre "	" "	149	535

Lemelin, André, jnr	"	"	100	28 "	"	"	"	130	535
Lemelin, Pierre	"	"	100	29 novembre	"	"	"	134	535
Laprise, Hubert	"	"	100	3 décembre	"	"	"	149	535
Langevin, François-X	"	"	100						

Lizotte, Edouard	Garneau	L'Islet	100	15 août	1865	LL Sales	3	535
Lemelin, Thadée	"	"	50	10 septembre	1866	MM "	8	535
Lizotte, David	"	"	100	15 août	1865	LL "	4	535
Lagassé, Olivier	"	"	100	10 septembre	1866	MM "	5	535
Lemelin, Pierre Thadée	"	"	100	3 janvier	1873	7	244	535
Labbé, Eusèbe	"	"	100	4 octobre	1875	20	136	535
Lizotte, David, snr	"	"	100	4 février	1879	20	244	535
Lizotte, David, jnr	"	"	100	4 "	"	20	245	535
Labbé, Gaspard	"	"	100	21 avril	1880	20	291	536
Leblanc, Charles	"	"	100	3 septembre	"	37	5	536
Lagacé, Olivier	Lafontaine	"	50	12 juin	1864	KK Grants	95	536
Lemelin, André Japhet	"	"	100	27 octobre	1864	" "	126	536
Lemelin, André, sr	"	"	100	27 "	"	" "	127	536
Labbé, Prudent	"	"	100	27 "	"	" "	128	536
Lagacé, Alfred	"	"	100	14 août	1865	LL "	2	537
Laprise, Hubert	"	"	50	11 septembre	1866	MM "	22	537
Lisotte, David	"	"	100	2 octobre	1875	20	135	537
			17	4 "	"	25	171	537
Lagacé, Olivier	"	"	98	3 mars	1881	37	23	537
Lagacé, Calixte	"	"	98	7 avril	1887	37	354	537
Lagacé, Olivier	"	"	98	18 juillet	1889	53	137	537
Laurendeau, Gatien	Lessard	"	100	20 "	1886	48	209	538
LeBlanc, Jean-Baptiste	Leverrier	"	130	21 décembre	1888	55	205	538
Lefebvre, Joseph	Rivière L'Assomption	L'Assomption	2½	8 avril	1842	D Sales	55	539
Lavoie, Napoléon	Ashuapmouchouan	Lac St-Jean	100	29 septembre	1890	60	242	540
Loyseau de Grandmaison, François Henri	Charlevoix	"	39	11 avril	"	59	286	541
Lavoie, Joseph	Matabetchouan	"	100	2 juin	"	60	86	542
Languedoc, François, sous le nom de seigneurie de LaSalle ou St-George	Sherrington	Napierville	14060	21 "	1823	E Grants	504	672
Lemieux, Antoine Claude	Havre de Québec	Lévis	137 395p.a	19 juillet	1859	M Sp. Grts	135	548
Lemieux, Claude, fils d'Antoine	"	"	147 882p.a	20 "	"	" "	139	548
Lemieux, Joseph, fils de Gabriel	"	"	160 765p.a	21 "	"	" "	143	548
Lemieux, Antoine, fils de Gabriel	"	"	148 645p.a	22 "	"	" "	147	548
Labadie, Marie Archange, vve de feu Ls. Poiré	"	"	9 520p.a	16 octobre	1861	N Grants	9	549
			22 750pa	16 "	"	O "	13	549
Lemieux, Joseph, jr	"	"	44 375pa	7 août	1863	" "	29	550
Lambie, John	"	"	433 130p.a.	3 mars	1864	M "	310	550
Lecours dit Barras, Pierre	"	"	11 000 "	21 septembre	1865	N "	25	553
			34 250 "	21 "	"	O "	81	553
Lemieux, Benjamin	"	"	2 917 "	26 février	1872	4	52	553
			4 328 "	26 "	"	4	52	553
			850 "	26 "	"	4	52	553
			842 "	26 "	"	4	52	553
Lampron, Antoine	Decalonnes	Maskinongé	71	9 octobre	1878	28	127	557
Lacourcière, Azarie	"	"	124	14 mai	1877	26	212	557
Létourneau, C. H., et H. A. Galarneau	"	"	115	21 novembre	1878	28	160	558
Lambert, Jean-Baptiste	"	"	200	2 "	1883	39	132	558
			100	19 avril	1884	43	28	558
Lafrenière, Elie	"	"	157	12 juin	1885	46	29	559

Noms des concessionnaires	Cantons	Comtés	Acres	Date des lettres-patentes	Enregistré — Lettre	Enregistré — Page	Page de la liste imprimée
Laurie, William	Descaonnes	Maskinongé	100	12 " "	42	327	559
Lemay, Adolphe	"	"	165	5 mars 1886	48	30	559
Lavallée, Elie, fils	"	"	85	30 octobre 1888	55	147	559
Lambert, Jean-Bte	Augm. d'Hunterstown	"	46	11 décembre 1863	AD Sales	9	560
Lessard, Louis	"	"	103	12 " "	" "	12	560
Lessard, Louis, et al	"	"	100	28 mai 1868	6	88	560
Lessard, Jean-Baptiste	"	"	100	13 juillet 1869	11	69	560
Larue, François	Hunterstown	"	21600	29 avril 1800	A Grants	165	560
Larue, Joseph	"	"	21600	29 "	" "	165	561
Lanois, Noé	Peterborough	"	44½	29 août 1884	43	186	562
Leblanc, François X	"	"	34	7 mars 1885	45	287	562
Létourneau, Jos	Broughton	Mégantic	100	28 janvier 1839	T Grants	112	566
Lachance, Joseph	"	"	100	4 février	" "	155	566
Légaré, Jos	"	"	100	4 "	" "	171	566
Labbé, Jean-Baptiste, jr	"	"	1200	28 octobre 1800	A "	189	563
Lambert, Joseph, snr	"	"	1200	28 "	" "	189	563
Lambert, Jos jr	"	"	1200	28 "	" "	189	563
Lessard, Augustin	"	"	1200	28 "	" "	189	563
Labbé, Réné	"	"	1000	23 "	" "	189	564
Larue, Joseph	"	"	500	21 september 1837	S "	51	565
Leclair, Jean	"	"	100	24 octobre	" "	133	565
Lemoine, Wm Hy	"	"	400	25 janvier 1838	" "	244	565
Long, James	"	"	200	25 août	" "	371	566
LeCourt, Jos	"	"	100	25 juillet 1839	T "	249	566
Laliberté, Luc	"	"	100	19 octobre 1840	U "	293	566
Lambert, Thomas	"	"	100	16 décembre 1846	E Sales	371	567
Lessard, Pierre	"	"	100	26 avril 1847	Y Grants	309	567
Leeters, Nathaniel	"	"	100	10 "	U Sales	55	567
Létourneau, Louis	"	"	40	31 décembre 1866	AL "	128	568
Lessard, Louis	"	"	100	14 février 1867	" "	163	568
Létourneau, Anselme	"	"	60	24 mars 1869	9	231	568
Laterrière, M. P. de S	Halifax	"	800	25 juin 1828	G Grants	427	570
Lloyd, Thomas	"	"	1600	30 mars 1835	A Sales	225	571
Lambert, Julien	"	"	100	29 janvier 1839	T Grants	149	571
Laitre, Philippe	"	"	100	29 "	" "	145	571
Lord, Peter C	"	"	200	24 juin 1845	E Sales	115	572
Labonté, Charles	Halifax-Nord	"	100	14 avril 1869	11	1	574
Labranche, Charles	"	"	60	30 janvier 1872	16	191	574
Lemay, Henri	"	"	100	3 février 1873	19	105	574
Leclerc, Pierre	Halifax-Nord	Mégantic	50	10 janvier 1879	26	202	574
			150	27 septembre "	36	59	574
Larose, Pierre	Halifax-Sud	"	50	9 novembre 1865	AK Sales	81	575

Labonté, Charles	Halifax-Nord	"		100	14 avril	1869		11	1	574
Labranche, Charles	"	"		60	30 janvier	1872		16	191	574
Lemay, Henri	"	"		100	3 février	1873		19	105	574

Leclerc, Pierre	Halifax-Nord	Mégantic		50	10 janvier	1879		26	202	574
				150	24 septembre	"		36	59	574
Larose, Pierre	Halifax-Sud	"		50	9 novembre	1865	AK Sales		81	575
Laliarpe, Cyrille	"	"		50	9 "	"	" "		82	575
Labrie, William	"	"		50	10 mai	1875		24	73	575
Labonté, Joseph	"	"		55	12 juin	1896		48	158	576
Lamb, John	Inverness	"		1200	9 août	1802	A Grants		408	576
Laterrière, Pierre de S	"	"		800	11 décembre	1823	F "		116	576
Launière, Léger Gamelin	Broughton	"		500	7 novembre	1853	AA "		234	567
Lee, Thomas Conrad	Halifax	"		200	1 décembre	1846	E Sales		353	572
Lainesse dit Laliberté, les rep. d'Alexis	Halifax-Nord	"		200	17 octobre	1876		26	91	574
Lipsay, James	Inverness	"		200	1 "	1832	M Grants		218	577
Longstaff, Gilbert	"	"		100	26 novembre	1835	Q "		210	578
Lewis, Esther, veuve de L. Lewis	"	"		100	30 "	1846	Y "		229	580
Longmore, Wm	"	"		100	30 "	1858	P Sales		185	581
Little, Henry	"	"		100	27 juillet	1860	S "		37	582
Layfield, Robert	"	"		100	3 "	1863	AB "		194	583
Lowrey, Wm	"	"		200	10 février	1864	AD "		181	583
Leadbeater, Joseph	"	"		100	10 octobre	"	AG "		104	583
Leith, John	"	"		100	13 février	1867	AL "		160	584
Lowe, Joseph	"	"		100	15 mai	1868		3	187	584
Larochelle, Damase	"	"		100	9 juin	1869		11	43	585
Lowry, William, fils	"	"		100	14 décembre	1870		14	203	585
Lennon, les rep. lég. de James	"	"		100	28 novembre	1873		22	77	585
Laviolette, Jean Antoine	"	"		100	7 mars	1876		25	183	585
Lahaye, Pierre	"	"		100	27 septembre	1869		11	125	585
Lennon, Edward	"	"		50	6 mai	1872		17	152	585
Lemieux, Gabriel	"	"		50	26 avril	1883		38	104	586
Lambly, W. H	"	"		100	2 juin	1887		50	26	586
				50	23 mai	1888		52	185	586
Lee, Thomas, sr	Ireland	"		1200	20 août	1802	A Grants		427	587
Lee, Thomas, jr	"	"		1200	20 "	"	" "		427	587
Lee, Jacques	"	"		200	20 "	"	" "		427	587
Lee, Richard	"	"		290	29 octobre	1824	G "		87	587
Languedoc, Joseph	"	"		50	28 avril	1831	K "		3	587
Learned, Sylvanus	"	"		100	7 "	1842	L "		149	588
Lee, Richard	"	"		100	7 "	"	" "		143	588
LeBreton, André	"	"		100	22 janvier	1833	M "		448	588
Levesque, Germain	"	"		200	25 juillet	1834	O "		77	589
Lee, Andrew	"	"		100	18 janvier	1836	Q "		356	589
Luney, Daniel	"	"		100	31 août	"	R "		97	589
Lemieux, Michel	"	"		100	4 février	1839	T "		175	589
Lumsy, James	"	"		200	26 septembre	"	" "		295	589
Lamarque les, rep. lég. de Bazile	"	"		800	24 mars	1840	U Sales		51	590
Lonctin, Joseph, jr	"	"		200	22 juillet	"	" "		235	590
Lonctin, Joseph	"	"		300	7 novembre	"	" "		373	590
Lanctot, Fras	"	"		500	7 "	"	" "		377	590
Lowe, Margaret, veuve de Edward	"	"		100	24 août	1846	Y Grants		155	590
Lemieux, Michel	"	"		100	16 janvier	1855	BB "		59	590

Noms des concessionnaires	Cantons	Comtés	Acres	Date des lettres-patentes	Enregistré		Page de la liste imprimée
					Lettre	Page	
Lunnie, les rep. lég. de Daniel	Ireland	Mégantic	100	2 octobre 1860	S Sales	124	591
Lord, Henry	"	"	200	27 " "	T "	38	991
Laurie, John	"	"	75	9 août 1887	50	52	592
Layfield, Robert	Leeds	"	120	11 juillet 1831	K Grants	100	594
			817	26 août 1830	H "	303	594
Leblanc, Alexis	"	"	500	14 " 1848	Y "	455	596
Learmonth, Wm Dobie.	"	"	100	4 janvier 1855	K Sales	63	596
Largo, John	"	"	66½	8 novembre 1860	T "	60	597
Learmonth, Francis	"	"	100	26 mai 1865	AI "	110	598
Lewis, James	"	"	100	24 octobre 1883	33	161	599
Lamontagne, Pierre	Nelson	"	400	21 avril 1804	B Grants	235	601
Labadie, Pierre	"	"	400	21 " "	" "	235	601
Laveau, Augustin	"	"	400	21 " "	" "	235	601
Lemire, Joseph.	"	"	400	21 " "	" "	235	601
Lupien, Pierre	"	"	400	21 " "	" "	235	601
Labadie, Augustin	"	"	379	21 " "	" "	235	601
Lortie, Charles, jr.	"	"	400	21 " "	" "	235	601
Lepine, Marie A	"	"	400	21 " "	" "	235	601
Lacourse, Amable	"	"	400	27 décembre 1808	C "	264	602
Longmore, Thomas	"	"	100	14 février 1855	K Sales	138	603
Longmore, Samuel	"	"	100	14 " "	" "	139	603
Longmore, Robert, snr	"	"	100	21 décembre "	L "	80	603
Longmore, Robert, jr	"	"	100	21 " "	" "	81	603
Lemelin, Pierre	"	"	100	4 mai 1864	AE "	192	603
Lambert, Edouard	"	"	87	16 septembre 1865	AK "	68	603
Lambert, Thomas	"	"	50	18 mars 1869	9	223	604
Lambert, Ignace	"	"	50	18 " "	9	224	604
Lefebvre, Thomas	Thetford	"	1000	10 novembre 1802	A Grants	477	605
Labbé, Jean-Bte	"	"	100	15 février 1875	25	29	605
Lacombe, Calixte	"	"	130a.3r.	20 novembre 1882	30	209	606
Labonté, François	"	"	100	3 avril 1883	38	84	606
Lehoux, Louis	"	"	98a2r.	17 août "	38	209	606
Lafontaine, François	Somerset	"	409	21 avril 1804	B Grants	253	608
Laforce, veuve de H	"	"	300	21 " "	" "	253	608
Lessard, Jacques	"	"	400	21 " "	" "	253	608
Leclerc, Louis	"	"	400	21 " "	" "	253	608
Leroux, Jean	"	"	400	21 " "	" "	253	608
Lauzière, Gamelin	"	"	498	21 " "	" "	253	608
Labadie, Jean	"	"	400	21 " "	" "	253	608
Lachance, Fras	Somerset	Mégantic	400	21 avril 1804	B Grants	253	608
Lemire, vve d'Augustin	"	"	400	21 " "	" "	253	608
	"	"	300	21 " "	" "	253	608

Laforce, veuve de H.	"	"	300	21	"	"	"	"	253	608
Lessard, Jacques	"	"	400	21	"	"	"	"	253	608
Leclerc, Louis	"	"	400	21	"	"	"	"	253	608
Leroux, Jean	"	"	400	21	"	"	"	"	253	608
Launière, Gamelin	"	"	498	21	"	"	"	"	253	608
Labadie, Jean	"	"	400	21	"	"	"	"	253	608

Lachance, Fras.	Somerset	Mégantic	400	21 avril	1804	B Grants		253	608
Lemire, vve d'Augustin	"	"	400	21 "	"	"	"	253	608
Launière, vve Jos.	"	"	300	21 "	"	"	"	253	608
LaFrance, Jacques	"	"	400	21 "	"	"	"	253	608
Langlois, Thomas	"	"	400	21 "	"	"	"	253	608
Labrecque, Jacques	"	"	400	21 "	"	"	"	253	608
Languedoc, Jacques	"	"	400	21 "	"	"	"	253	608
LaBadie, veuve de Louis	"	"	400	21 "	"	"	"	253	608
Langlois, Pierre	"	"	372	21 "	"	"	"	253	608
Lespérance, Charles.	"	"	400	21 "	"	"	"	253	608
Létourneau, veuve de Michel	"	"	400	21 "	"	"	"	253	608
Levreau, veuve de Louis	"	"	400	21 "	"	"	"	253	608
Long, George	Leeds	"	1209	14 août	1802	A "		421	593
Léonard, James	"	"	100	16 mars	1839	T "		191	595
LeBlanc, Bazile	Somerset	"	600	27 décembre	1808	C "		264	609
Larue, Rév. Olivier	"	"	200	22 septembre	1842	D Sales		139	610
Lamothe, Augustin	"	"	100	31 octobre	1851	H "		91	611
Lemay, Thomas	Augm. de Somerset	"	79	19 mai	1865	AI "		93	611
Lambert, les rep. lég. de feu Thomas	"	"	190	19 juin	1866	AM "		182	611
Langevin, Joseph	"	"	82	24 février	1873		21	39	611
Lemieux, Jean-Bte	"	"	100	16 octobre	1889		58	174	612
Larivière, Jean-Bte	"	"	56	31 août	1874		23	195	613
Lee, John	Dunham	Missisquoi	50	16 janvier	1864	AD "		115	620
Laraway, Jonas, jr	"	"	100	3 septembre	1875		24	138	620
Lampman, Stephen	Stanbridge	"	1050	1 "	1801	A Grants		243	628
Lampman, Mickle	"	"	1000	1 "	"	"	"	243	628
Luke, Philippe	"	"	100	25 août	1847	F "		149	629
Lochren, Wm.	"	"	50	9 janvier	1855	K Sales		95	630
Lareau, Joseph	"	"	136¼	8 août	1862	X "		158	631
Lasonde, Antoine	Chertsey	Montcalm	100	26 novembre	1868		9	121	634
Lépine, Nar., les rep. lég. de	"	"	92	7 janvier	1869		9	146	634
Latendresse, Charles	"	"	98	28 février	1873		21	42	634
Langlois, Joseph	"	"	147	23 novembre	1874		23	258	635
L'Heureux, Elie	"	"	88	25 février	1875		25	39	635
Lorby, Thomas, les rep. de	"	"	100	8 mars	"		24	36	635
Lachapelle Joseph, fils	"	"	100	18 janvier	1877		26	133	635
Langlois, Joseph	"	"	100	30 décembre	1880		36	251	636
Laporte, Pierre	"	"	100	16 mars	1882		30	59	636
Laporte, François	"	"	100	2 avril	1889		56	81	637
Latendresse, Joseph	"	"	160	25 mai	"		56	196	637
Laporte, François	"	"	112	20 novembre	"		59	44	637
			184	3 juin	1890		62	117	637
Labelle, Jean-Baptiste	Doncaster	"	89	24 décembre	1883		39	202	637
Laverdure, Joseph, fils	"	"	27	27 juin	1887		49	270	637
			100	27 "	"		49	274	637
Lejeune, Louis, et T. M. Burton	Kilkenny	"	100	19 novembre	1832	M Grants		296	638
Laporte, Grégoire, (2e)	"	"	100	7 septembre	1838	S "		387	639
Lacroix, Jean-Baptiste	"	"	100	1 mars	1845	X "		311	640
Lemire, Ignace	"	"	100	1 "	"	"	"	339	640

INDEX ALPHABÉTIQUE—Suite

Noms des concessionnaires	Cantons	Comtés	Acres	Date des lettres-patentes	Enregistré — Lettre	Enregistré — Page	Page de la liste imprimée
Leblanc, Silvain	Maria	Bonaventure	122	6 février 1869	9	184	195
Lapointe, Aug. et J., les rep. lég. de feu	"	"	100	27 mars 1876	26	3	195
Leblanc, Fidèle	"	"	60	8 mai 1875	26	16	196
Lévêque, Edouard	"	"	110	14 juin 1877	26	231	196
Lucier, Ludger	"	"	160	1 mars 1878	28	57	196
Ladge, Henry	Matapédia	"	684	18 avril 1861	U Sales	63	196
LeGouffe, dame Mary, veuve de Félix LeBuffle	Maria	"	30	17 juillet 1889	58	60	196
Lawler, Daniel, les rep. lég. de feu	Matapédia	"	209	12 décembre 1862	A A Sales	19	197
Lodge, Henry	"	"	104	14 avril 1880	35	110	197
Lafleur, L. E. Jane, vve de Pantaléon Cadieux	Adstock	Beauce	60	31 mai 1881	32	90	165
Loisel, Siméon, et autres	Cox	Bonaventure	58a. 1r. 0p.	23 février 1854	A A Grants	240	176
LeBoutillier, Anny, et autres	"	"	190	20 août 1863	A C Sales	47	183
Labrecque, Godfroi, par son épouse, Anas. Turgeon	Caron	Chicoutimi	59	16 " 1876	26	66	265
Lemieux, H., par son épouse, dame O. Villeneuve	"	"	200	15 décembre 1881	32	265	266
Laberge, Pierre, et Hippolyte Laberge, par William Price, associé survivant de feu	Chicoutimi	"	200	23 novembre 1859	Q Sales	178	272
Laberge, David, et François Tremblay	"	"	100	10 juin 1864	AE "	70	274
Lareau, Godfroi, par sa vve, Louise Bertrand	Ditton	Compton	100	16 " 1887	49	268	327
Lazure, Ludger, par son épse, Sophie Boiteau	Hereford	"	102½	27 avril 1889	56	133	343
Lemonier, P. A., par son épse, Justine Guyot	Marston	"	97	24 juillet 1888	55	67	348
Lafrance, Clément, par sa veuve, Zoé Audet dite Lapointe	Ware	Dorchester	52	6 janvier 1875	23	295	393
Lafond, Borromée, et Jos. T. Caya	Grantham	Drummond	113	22 décembre 1880	35	182	406
Letendre, ——par sa veuve, L. Ritchotte	"	"	100	15 mai 1885	46	1	407
LeHuguet, Abraham	Baie de Gaspé-Nord	Gaspé	123	19 juin 1863	AB Sales	166	434
Lemieux, Marcel	"	"	109	8 mars 1864	AD "	239	434
LeBoutillier, John	Village de Percé	"	1a. 3r. 13p. 7a. 32p. 4a. 2r. 1p. 3r. 36p. 5 53 2r. 38p.	1 septembre 1856	L Sp. Grts	558	462
Leboutillier, Horatio	York	"	210	2 juillet 1858	P Sales	116	464
LeHuguet, François, par sa veuve Betsey S. Hamon	Cap-Rosier	"	100	5 septembre 1865	CC Grants	75	440
Lemay, Joseph	Kilkenny	Montcalm	100	1 mars 1845	X "	343	640
Langlois, Urbain	Kilkenny	Montcalm	100	24 août 1848	Y Grants	453	641
Lassizeraie, Michel, les rep de	"	"	100	9 avril 1852	AA "	77	641
	"	"	100	10 juin 1867	AB Sales	145	642

Leboutillier, Horatio	York	"	53 2r. 38p. 210	2 juillet	1858	P Sales	116	464
Lefluguet, François, par sa veuve Betsey S. Hamon	Cap-Rosier	"	100	5 septembre	1865	CC Grants	75	440
Lemay, Joseph	Kilkenny	Montcalm	100	1 mars	1845	X "	343	640

Langlois, Urbain	Kilkenny	Montcalm	100	24 août	1848	Y Grants	453	641
Lassizeraie, Michel, les rep. de	"	"	100	9 avril	1852	AA "	77	641
Levesque, Boniface	"	"	100	10 juin	1863	AB Sales	145	642
Labelle, Chrysologue	"	"	95	30 mars	1871	13	185	642
Labelle, Agnus	"	"	100	30 "	"	13	186	642
Lynch, William	"	"	100	15 novembre	"	17	27	642
Labelle, Chrysologue	"	"	100	29 avril	1872	18	46	642
Labine, Moïse	"	"	100	6 mai	1874	23	108	642
Lloyd, James Henry, et autre	"	"	100	26 juin	1883	33	57	643
Lloyd, John	"	"	100	26 "	"	33	57	643
Lacroix, Joseph	"	"	100	15 août	1887	52	36	643
Labelle, Benjamin	"	"	100	15 "	"	52	37	643
Lespérance, Jean-Bte	"	"	63½	30 novembre	"	52	94	643
Levesque, Joseph	"	"	60	13 juin	1888	55	18	644
Lane, Thomas	Rawdon	"	100	5 juillet	1831	K Grants	88	645
Laporte, Charles	"	"	100	1 août	1833	N "	155	646
Langevin, Martin	"	"	100	3 septembre	1835	Q "	446	649
Lake, Richard	"	"	100	10 février	1836	" "	422	649
Long, William	"	"	100	3 septembre	1835	" "	25	648
Lepage, Frédérique	"	"	100	28 octobre	1844	X "	277	651
Lesage, Joseph	"	"	100	20 décembre	1850	T Sales	140	653
Law, Hugh, les rep. lég. de feu	"	"	100	24 juillet	1861	U "	171	653
Laporte, Joseph	"	"	100	8 mars	1865	KK Grants	174	653
Lane, Thomas	"	"	100	8 février	1866	AK Sales	231	653
Langlois dit Lachapelle, Joseph	"	"	100	16 décembre	1869	11	154	653
Loiselle, Amable	Wexford	"	73	10 mai	1852	H Sales	201	656
Lépine, Alexis	"	"	52	23 février	1872	16	205	657
Lépine, Lazare	"	"	52	26 "	"	16	206	657
Lafleur, William	"	"	100	18 décembre	1886	49	58	657
Lepine, Alexandre	"	"	79 55	9 avril 22 décembre	1888 "	52 55	214 208	657 658
Lauzon, Hormidas	"	"	102	27 juin	1889	56	236	658
Lajeunesse, George	"	"	86	11 octobre	"	58	165	658
Letarte, Edouard	Ashburton	Montmagny	100 131	30 septembre 2 octobre	1871 "	7 15	281 85	659 659
Laberge, Nicolas	"	"	109	17 novembre	"	16	122	659
Lacombe, Xavier	"	"	91	22 septembre	1874	23	199	659
Létourneau, Ambroise	"	"	50	11 janvier	1887	49	76	660
Lespérance, Hercule	"	"	50	10 avril	1890	59	282	660
Laurendeau, Germain	"	"	119	13 mai	"	63	56	661
Lecompte, Prudent	Armagh	"	200	8 février	1866	AK Sales	226	661
Lavergne, Prudent	"	"	200	15 mars	1869	9	206	661
Létourneau, Xavier	"	"	100	3 février	1888	52	214	661
Larre, Anicet	Bourdage	"	76	14 janvier	1871	13	145	661
Lapierre, les rep. lég. de Sifroi	"	"	50	10 mars	1875	25	50	662
Lamarie, Joseph	"	"	46	27 avril	1877	26	205	662
Lapierre, Herménégilde	"	"	46	8 mars	1883	38	55	662
Langlois, Phydime	Montminy	"	84	9 octobre	1865	7	61	663
Langlois, Théophile	"	"	50	9 "	"	7	67	663

Noms des concessionnaires	Cantons	Comtés	Acres	Date des lettres-patentes	Enregistré Lettre	Enregistré Page	Page de la liste imprimée
Langlois, Pierre	Montminy	Montmagny	82	9 octobre 1868	7	71	663
Lavergne, Ls P. Elzéar	"	"	82	16 " "	7	80	663
Laflamme, Elzéar	"	"	88	16 " "	7	84	653
Laferrière, Pierre	"	"	100	3 " "	7	53	663
Létourneau, Marie Anne, vve de G. Blais	"	"	82	21 avril 1871	7	158	664
Langlois, Magloire	"	"	50	24 " "	7	165	664
Létourneau, Godfroi	"	"	82	6 juin 1873	20	11	664
Létourneau, Edouard	"	"	82	5 " "	20	12	664
Langlois, Godfroi	"	"	50	4 novembre "	23	10	665
Laberge, Joseph	"	"	200	27 " 1877	26	290	665
Létourneau, Jean-Baptiste	"	"	54½	24 février 1881	36	284	665
Loberge, Joseph, les rep. lég. de	"	"	100	21 octobre 1882	38	183	665
Létourneau, Joseph	"	"	82	31 " 1890	60	274	666
Létourneau, Jean-Bte., fils	"	"	107	27 novembre 1883	39	164	665
Langlois, Magloire	"	"	50	23 septembre 1886	37	322	685
Lavoie, Louis	Patton	"	100	12 juillet 1889	53	73	667
Londreault, Antoine	Ripon	Ottawa	68	3 mai 1864	AE Sales	185	776
Labre, Emery	"	"	80	11 juillet "	AF "	165	776
Landriault, Michel	"	"	67	11 février 1865	AH "	72	776
Lacoste, Charles	"	"	100	1 mars 1867	AJ "	195	776
Lafontaine, Joseph	"	"	183	1 septembre 1868	9	15	777
Legault, dit Deslaurier, Joseph	"	"	296	29 " "	9	42	777
Laliberté, Michel	Somerset-Sud	Mégantic	40	16 " 1865	AK Sales	67	613
Lachance, Joseph	"	"	100	1 février 1867	AL "	143	613
Lamothe, Théodore	"	"	200	15 " "	" "	168	613
Lamothe, Augustin	Somerset-Nord	"	100	8 octobre 1864	AG "	98	612
Laramée, Jules	Ile de la Chaudière	Ottawa	55a. 2r.	21 " 1874	23	226	737
Laurent, Joseph	"	"	30	20 novembre 1877	26	289	737
L'Heureux, Charles	Kensington	"	137	30 août 1870	13	46	738
Logue, Charles	"	"	183	8 octobre 1877	27	179	738
			277	18 août 1879	35	22	738
Latham, Abel	Sherrington	Napierville	173	27 octobre 1856	M Sales	134	673
Laviolette, Hon. Joseph G	"	"	200	26 novembre 1862	Z "	226	673
			200	5 février 1875	25	27	673
			100	4 décembre 1876	26	115	673
Landry, François	Augm. de Sherrington	"	75a. 3r	22 février 1878	26	315	674
Lussier, Jules	"	"	15a. 3r.	30 novembre 1876	26	112	674
Laplante, Louis M	Aston	Nicolet	200	23 mai 1863	AB Sales	83	677
Lamothe, Joël	"	"	200	23 " "	" "	84	677
Lamothe, Cléophas	Aston	Nicolet	200	23 mai 1863	AB Sales	85	677
Leblanc, Jean-Baptiste	"	"	200	28 février 1868	6	1	677
LePrince, Jos. V., les rep.	"	"	200	21 janvier 1880	36	98	677

Laviolette, Hon. Joseph G.	"	"	200	5 février	1875		25	27	673
			100	4 décembre	1876		26	115	673
Landry, François	Augm. de Sherrington	"	15a. 3r	22 février	1878		26	315	674
Lussier, Jules	"	"	15a. 3r.	30 novembre	1876		26	112	674
Laplante, Louis M.	Aston	Nicolet	200	23 mai	1863	AB Sales		83	677
Lamothe, Joël	"	"	200	23 "	"	" "		84	677

Lamothe, Cléophas	Aston	Nicolet	200	23 mai	1863	AB Sales		85	677
Leblanc, Jean-Baptiste	"	"	200	28 février	1868		6	1	677
LePrince, Jos. V., les rep.	"	"	200	24 janvier	1880		36	98	677
Lagueux, Etienne Claude	Augm. d'Aston	"	1000	30 août	1831	K Grants		168	678
LeBlanc, Etienne	"	"	100	26 février	1840	T "		491	678
Leduc, Hubert	"	"	60	5 "	1868		3	31	679
Lacharité, Onésime	"	"	100	27 mars	1890		59	245	679
Langevin, Jean	Blandford	"	1206	30 avril	1823	E Grants		397	680
Langevin, Charles	"	"	1222	30 "	"	" "		397	680
Lagueux, Louis	"	"	1213	30 "	"	" "		397	680
Lagueux, Louis A	"	"	1222	30 "	"	" "		397	680
[illegible] Alexis	"	"	216	30 "	"	" "		397	680
[illegible]	"	"	210	30 "	"	" "		397	681
[illegible] rome	"	"	210	30 "	"	" "		397	681
Lizé, Joseph	"	"	210	30 "	"	" "		397	681
Lemay, Jean-Bte	"	"	210	30 "	"	" "		397	681
Levesque, Charles	"	"	210	30 "	"	" "		397	681
Lemai, Louis	"	"	221	30 "	"	" "		397	681
Leduc, Jean E.	"	"	203	30 "	"	" "		397	681
LeBœuf, Michel	"	"	210	30 "	"	" "		397	682
Lafontaine, Toussaint	"	"	210	30 "	"	" "		397	682
Lanouette, Alexander	"	"	210	30 "	"	" "		397	682
Lahaye, Fras.	"	"	210	30 "	"	" "		397	682
LeBlond, Pierre	"	"	210	30 "	"	" "		397	683
Lacoursière, Hyacinthe	"	"	210	30 "	"	" "		397	683
Lollar, John	Maddington	"	1200	1 décembre	1868	C "		230	683
Lamotte, Jean-Bte	"	"	100	10 janvier	1834	N "		267	684
Larivée, Joseph	"	"	100	6 mai	"	O "		35	684
Lagueux, Louis	"	"	500	6 "	"	" "		37	684
Letarte, Charles	"	"	10	6 "	"	" "		31	684
Larivière, Joseph	"	"	100	24 mars	1836	Q "		458	684
Larion, Solomon	"	"	100	18 "	1847	R "		321	684
Leclerc, François-X.	"	"	100	31 août	1873	AC Sales		61	684
Levasseur, Marie-Louise, ép. d'Ant. Myrand	"	"	100	31 décembre	"	AD "		73	685
Levasseur, Charles	"	"	50	27 octobre	1882		30	187	685
Leblanc, Alphonse	"	"	66⅔	1 avril	1886		48	75	685
Levasseur, Joseph	"	"	100	11 juin	"		48	151	685
LeBlanc, Antoine	"	"	75	9 avril	1889		56	101	685
Leblanc, Evangéliste	"	"	50	1 octobre	"		58	142	685
Laneville, Edmund	"	"	50	8 janvier	1880		54	150	685
Landry, Louis Elzéar	Rivière Bécancourt	Ottawa	1a. 17p.	27 décembre	1878		28	192	686
Labelle, Félix, jr.	Amherst	"	138	20 janvier	1888		52	203	688
Laurier, Prime	Aumond	"	77	2 octobre	"		58	143	688
Langevin, Benjamin	"	"	68	14 janvier	1870		25	214	689
Langevin, Isidore	"	"	179	21 février	"		25	268	689
Logue, James	"	"	100	27 novembre	1873		29	189	689
Langevin, Benjamin	"	"	66	25 juin	1879		36	12	689
Lurette, Dosithé	"	"	82	22 "	1882		30	139	689
Lirette, Evariste	"	"	100	21 mai	1884		43	74	689

1667

INDEX ALPHABÉTIQUE—Suite

Noms des concessionnaires	Cantons	Comtés	Acres	Date des lettres-patentes	Enregistré: Lettre	Enregistré: Page	Page de la liste imprimée
Laframboise, Honoré	Aumond	Ottawa	100	12 février 1885	45	134	689
Logue, Charles	"	"	100	27 juillet 1886	47	163	690
Lalonde, Siméon	"	"	100	15 mars 1888	52	228	690
Langevin, Jéremie	"	"	194	11 juin 1889	58	20	690
Logue, Charles	"	"	100	13 août 1890	54	267	690
Little, John	Aylwin	"	177	5 novembre 1858	P Sales	182	690
Lebeau, Alexandre	"	"	132	29 " 1865	AK "	127	691
Little, John	"	"	178	9 avril 1866	AM "	78	691
Ladouceur, Edouard	"	"	100	18 juillet 1877	20	242	693
LeMoyne, McPherson	Bigelow	"	310a. 2r.	31 mai 1869	12	26	693
Lefève, Bélonie	"	"	189	31 octobre 1878	28	147	693
Lafontaine, Cyrille	"	"	364	17 " 1889	58	175	693
Leany, Andrew	Bouchette	"	950	27 juillet 1863	AC Sales	6	694
Lepine Moïse	"	"	38	8 avril 1864	AE "	67	694
Lafontaine, Charles	"	"	100	26 octobre 1870	13	87	694
L'Ecuyer, Joseph	"	"	200	14 novembre 1873	23	18	695
Lafontaine, Calixte, sr	"	"	100	22 février 1876	25	269	695
Lafontaine, Calixte, jr	"	"	100	9 mars "	26	291	695
L'Ecuyer, Joseph	"	"	65	9 novembre 1881	32	216	695
Labelle, Elzéar	"	"	88	20 février 1882	30	33	695
Lachapelle, Guillaume	"	"	100	31 mars 1884	43	16	695
Leblanc, Félix	"	"	100	16 mai "	43	72	695
Laneville, Xavier	"	"	100	5 " 1885	45	375	695
Logue, Charles	"	"	100	4 février 1886	47	63	695
Lafontaine, Joseph	"	"	100	28 mai "	48	118	695
Lafontaine, Camille	"	"	100	11 juin "	48	153	695
Lamoureux, Jean-Bte	"	"	80	15 octobre "	49	42	696
Latulippe, Amable	"	"	50½	20 mai 1888	52	289	696
Lamoureux, Jean-Bte	"	"	79	20 octobre "	55	141	696
Lortie, Cyrille	"	"	100	6 mai 1890	60	38	696
Lépine, Jos. les rep. lég. de	Bowman	"	142	17 février 1885	45	271	697
Lemoyne, McPherson Lush, Robert J., et autres	"	"	286	2 avril 1868	3	126	697
Lajeunesse, Alex	"	"	167	2 octobre 1886	48	288	698
Larocque, Adolphe	"	"	115	18 août 1890	60	191	698
Larwell, Onésimus	Buckingham	"	200	23 décembre 1833	N Grants	317	700
Lynch, Michael	"	"	200	21 octobre 1834	O "	201	701
Lee, Elan	"	"	200	17 février 1835	" "	286	701
Lamb, Joel	"	"	200	17 mars "	P "	9	701
Lough, Samuel	Bonaventure	Ottawa	200	19 octobre 1835	O Grants	97	701

Lajeunesse, Alex	"	"	"	115	18 août	1890		60	191	698
Larocque, Adolphe	"	"	"	200	23 décembre	1833	N	Grants	317	700
Larwell, Onésimus	Buckingham	"	"	200	21 octobre	1834	O	"	201	701
Lynch, Michael	"	"	"	200	17 février	1835	"	"	286	701
Lee, Elan	"	"	"	200	17 mars	"	P	"	9	701
Lamb, Joel	"	"	"							

Lough, Samuel	Bonaventure	Ottawa	200	19 octobre	1835	Q	Grants	97	701
Lousdell, Edmund	"	"	100	7 septembre	1853	I	Sales	70	702
Larwell, Onésiphorus	"	"	103⅓	19 janvier	1857	M	"	161	703
Landry, Felix	"	"	100	23 juillet	1860	S	"	29	703
Laframboise, Aug., et autre	"	"	100	8 octobre	1863	AC	"	128	703
LeMoyne, McPherson	"	"	100	27 janvier	1869		10	54	705
			100	27 "			10	55	705
			100	23 mai	1872		17	186	705
			100	30 janvier	1873		19	96	705
Lonsdale, J. A., par Eliz. Ogden, sa veuve	"	"	100	7 mars	1870		12	204	705
Lonsdale, Julia Anne, ép. de Christer Bigelow	"	"	100	2 décembre	1875		24	175	705
Lavelle, T., par C. Corcoranson, son ép.	"	"	100	29 novembre	1884		43	65	706
Lynch, James	"	"	100	10 octobre	1885		42	399	706
Ladouceur, Félix	"	"	100	15 "	1886		48	304	706
Lafrenière, Laurent	Cameron	"	283	3 mars	1860	R	Sales	66	707
Lynch, Owen	"	"	87	30 avril	1863	AB	"	15	707
Lynch, Timothy	"	"	110½	5 mai	"	"	"	27	707
Lynch, Andrew	"	"	186	17 octobre	"	AC	"	166	707
Lefebvre, Pierre, fils	"	"	200	28 janvier	1869		9	161	707
Lanigan, Martin	"	"	78	6 septembre	"		12	112	707
Larivière, Isidore	"	"	118	27 juin	1870		13	16	707
Lacroix, Supliens	"	"	118	2 juillet	"		13	20	707
Lacroix, Jean-Bte	"	"	116	5 décembre	1882		30	220	707
Lacroix, Gabriel	"	"	45	5 juin	1883		38	128	707
Lynche, Andrew	"	"	257	8 avril	1885		54	59	708
Larivière, Moïse	"	"	103	11 juin	"		58	21	708
Lefebvre, Pierre	"	"	90	7 octobre	"		58	147	708
Larivière, Isidore	"	"	118	8 février	1890		59	166	708
Logue, William	"	"	215	9 décembre	"		61	4	708
Labelle, Adolphe, sr	Clyde	"	91	30 octobre	1882		30	190	708
Laporte, Michel	"	"	58	28 "	1883		39	117	709
Lauzon, Frédéric	"	"	175	18 septembre	1885		42	386	709
Lacroix, François	"	"	200	24 "	"		46	149	709
Lauzon, Frédéric	"	"	100	29 mars	1890		59	251	709
Lush, Robert J., et autres	Denholme	"	263	4 mai	1869		10	222	710
LeMoyne, McPherson, et autres	"	"	263	4 "	"		10	222	710
Laval, James	"	"	162	4 février	1873		19	126	710
Lonsdale, William	Derry	"	100	21 août	1865	Al	Sales	215	711
Lonsdale, Thomas	"	"	90	17 octobre	1868		8	186	711
Lamerr, Christopher	"	"	82	23 mars	1872		17	122	711
Lauzon, Maxime	"	"	95	25 août	1883		38	231	711
Lynch, James W	"	"	100	10 novembre	1886		40	178	711
Lukin, Peter	Eardley	"	1063a. 0r. 30p.	22 août	1806	C	Grants	44	712
				22 "	"	"	"	44	712
Lukin, David	"	"	1050, 1, 20	22 "	"	"	"	44	712
Lush, Joseph	"	"	200	22 mai	1832	A	Sales	63	713
Lamoureux, Joseph	"	"	100	3 décembre	1859	Q	"	183	713
Lacharité, Auguste	"	"	100	1 juillet	1862	X	"	33	714
Lacharité, Augustin	"	"	100	12 "	"	"	"	80	714

Noms des concessionnaires	Cantons	Comtés	Acres	Date des lettres-patentes	Enregistré: Lettre	Enregistré: Page	Page de la liste imprimée
Lusk, Joseph, jnr	Eardley	Ottawa	100	7 août 1863	AC Sales	26	715
			200	8 avril 1864	AE "	66	715
			100	13 mars 1865	AH "	158	715
Lusk, Joseph	"	"	200	28 juin 1864	AF "	126	715
Lusk, Robert	"	"	200	13 mars 1865	AH "	154	715
Laporte, Thomas	"	"	200	8 avril 1864	AE "	62	715
Lacharité, Auguste	"	"	100	25 octobre 1870	13	85	716
Lusk, Joseph, jnr	"	"	100	25 " "	14	179	716
Lebrun, Léon	"	"	100	29 août 1872	18	140	716
Lusk, Joseph	"	"	200	21 juillet 1884	34	153	717
Loque, James	Egan	"	118	14 mai 1875	24	86	717
Lirette, Jean-Bte	"	"	146	3 novembre "	25	205	717
Lirette, Jean-Bte., jnr	"	"	144	3 " "	25	206	717
Langevin, André	"	"	145	3 " "	25	207	717
Lirette, Norman	"	"	119	21 février 1876	25	264	718
Loonom, John	"	"	112	28 mars "	24	247	718
L'Heureux Joseph	"	"	100	12 juillet 1879	36	25	718
Logne, James	"	"	100	12 " "	35	19	718
			100	22 novembre "	35	52	718
Logue, Patrick	"	"	100	12 juillet "	34	15	718
Loque, Patrick	"	"	186	26 août 1880	35	130	719
Loque, James	"	"	157	17 janvier 1882	31	51	719
			149	17 " "	31	52	719
			154	17 " "	31	53	719
			137	19 novembre 1884	42	67	719
Loque, Charles	"	"	99	22 " " 1882	31	208	719
Lyrotte, Joseph	"	"	198	12 mars 1883	38	65	719
Levasseur, Joseph	"	"	100	22 " "	38	66	719
Loque, Charles	"	"	152	9 février 1884	33	272	719
Lacroix, Amable	"	"	50	29 novembre 1885	45	24	719
Lauzon, Alfred	"	"	200	8 juillet "	46	71	719
Lauzon, Antoine	"	"	200	16 mars 1886	48	53	720
Langevin, Isidore	"	"	100	24 juillet 1888	55	60	720
LeBlanc, Louis	"	"	100	3 janvier 1889	55	191	720
Logue, James, les rep. lég. de	"	"	327	31 juillet "	50	285	720
Lavallé, Hilaire	Hartwell	"	66	7 mars 1865	AH Sales	123	721
Liret, Adeline, veuve d'Aug. Mercier	"	"	100	2 " 1885	45	278	722
Legault, Athanase	"	"	50	22 juin "	45	47	722
Lanthier, Antoine	"	"	200	20 mars 1886	48	58	722
Lirette, Joseph, père	Harworth	Ottawa	100	21 février 1888	52	215	722

Logue, James, les rep. lég. de	"	"	327	31 juillet						
Lavallé, Hilaire	Hartwell	"	66	7 mars	1865	AH Sales	123	721		
Liret, Adeline, veuve d'Aug. Mercier	"	"	100	2 "	1885	45	278	722		
Legault, Athanase	"	"	50	22 juin	"	45	47	722		
Lanthier, Antoine	"	"	200	20 mars	1886	48	58	722		

Lirette, Joseph, père	Harworth	Ottawa	100	21 février	1888		52	215	722	
Leduc, Edouard	"	"	100	18 juin	1889		58	28	722	
			97	21 février	1890		58	167	722	
			50	31 mars	"		59	256	722	
Lachapelle, Denis	Hincks	"	85	7 août	1866	AN Sales		22	723	
Lachapelle, Louis	"	"	215	4 avril	1867	AO "		170	723	
			98	28 mai	1868		6	90	723	
Leamy, Andrew	"	"	200	3 novembre	"		8	210	723	
Litle, John	"	"	202	27 juin	1870		14	48	723	
Leamy, Andrew, les rep. lég de	"	"	200	15 octobre	"		14	159	723	
Litle, John	"	"	286	26 novembre	1875		24	172	723	
Lachapelle, Stanislas	"	"	81	12 octobre	1885		46	73	724	
Léveillé, X	"	"	80	7 février	1887		49	132	724	
Laporte, Révérend L	"	"	253	19 décembre	1889		58	272	724	
Laffin, Mary	"	"	85	30 janvier	1890		54	164	724	
Lacoursière, Napoléon	"	"	76	9 avril	"		59	266	724	
Link, Francis	Hull	"	100	21 septembre	1827	G Grants		281	726	
Learned, Abijah	"	"	200	21 "	"	" "		281	726	
Link, Francis	"	"	100	5 juillet	1831	K "		54	727	
Latham, John	"	"	200	7 septembre	1853	AA "		226	729	
Lacharité, François L	"	"	92	5 octobre	"	I Sales		84	725	
Lynot, Ulric	"	"	100	19 décembre	1869	T "		133	730	
Larue, André	"	"	100	19 avril	1862	W "		109	730	
Lacharité, James	"	"	100	24 juillet	"	X "		118	731	
Lochead, David	"	"	100	13 février	1863	AA "		153	731	
Larmar, Francis	"	"	100	1 avril	"	" "		118	731	
			100	7 août	"	AC "		25	731	
			100	12 avril	1864	AE "		85	732	
Lundy, James	"	"	100	19 "	"	" "		120	732	
Lacharité, James	"	"	100	23 juin	"	AF "		109	732	
Levie, Joseph	"	"	100	2 novembre	"	AG "		151	732	
Lynot, James	"	"	100	2 "	"	" "		152	732	
Langford, Samuel	"	"	100	3 juillet	1865	AI "		152	732	
Lahey, Thomas	"	"	100	12 janvier	1866	AL "		10	733	
Lacharité, James	"	"	54½	18 juin	1868		6	124	734	
Lynott, Michael	"	"	200	11 août	"		8	57	734	
Lynot, Ulric	"	"	100	26 "	1870		14	101	735	
			110	10 "	1871		15	168	735	
Larmar, Francis	"	"	100	2 septembre	"		19	11	735	
Laverdure, Elisée G	"	"	100	2 novembre	1878		28	151	736	
Lough, Robert	Bristol	Pontiac	100	25 août	1857	O Sales		50	821	
Logue, Charles	Kensington	"	143	22 décembre	1882		31	214	738	
Lynch, Lawrence	"	"	216	1 mai	1889		54	64	738	
Logue, les rep lég. de James	"	"	500	31 juillet	"		50	284	738	
Logue, Charles	"	"	93	9 août	"		50	292	739	
Lavell, Thomas	Lochaber	"	100	8 octobre	1842	D Sales		157	741	
Lavell, Michael	"	"	100	8 mai	1861	U "		85	742	
Lavell Patrick	"	"	100	8 "	"	" "		87	742	
Lavell, Martin	"	"	100	11 avril	1864	AE "		75	743	

Noms des concessionnaires	Cantons	Comtés	Acres	Date des lettres-patentes	Enregistré — Lettre	Enregistré — Page	Page de la list. imp.
Laviolette, Léon	Lochaber	Pontiac	100	13 avril 1881	AE Sales	95	743
Laporte, Jacques	"	"	100	1 mars 1867	AL Sales	190	744
Laframboise, Casimir	"	"	100	7 " "	AO "	112	744
Lavell, Michael	"	"	200	11 " "	" "	122	744
Lacombe, Louis	"	"	100	1 septembre 1868	9	16	745
Lacoste, Joseph	"	"	100	4 juin 1869	11	40	745
Laframboise, Joseph	"	"	100	10 janvier 1871	13	137	745
Lalonde, Jean-Bte	"	"	90	20 octobre "	16	90	745
Libersan, Augustin	"	"	100	4 mai 1873	23	105	745
Leduc, Antoine	"	"	100	17 mars 1877	26	163	745
Lloyd, Jane Kimber, ép. de Jos. Luckwell	"	"	100	10 novembre 1883	33	199	746
Lavell, Martin T	Augm. de Lochaber	"	100	20 décembre 1880	35	180	747
Lefebvre de Bellefeuille, Edward	Loranger	"	600	13 mars 1888	56	42	748
Laberge, Joseph Tancrède	"	"	200	16 mai "	56	175	748
Lawless, John	Low	"	100	31 octobre 1864	AG Sales	149	749
Lafleur, William	"	"	68	31 " 1889	58	180	753
Leary, Moses	Lytton	"	200	9 août "	50	293	753
Lachaine, Théodore	Marchand	"	127	14 janvier 1886	46	258	754
Lorin, Ernest	"	"	201	20 mars "	48	56	754
Lachaine, Théodore	"	"	150	23 août "	48	237	754
Laliberté, Jean-Bte	"	"	69	18 " 1887	52	19	754
Lacoste, Hon. Alexandre	"	"	1176	4 décembre 1888	55	184	754
Lachapelle, Joseph	"	"	103	1 août 1889	58	69	754
Lamothe, Paul	Masham	"	58	28 mai 1861	W Sales	117	756
Larche, Siméon	"	"	100	13 " 1867	AP "	85	758
Laliberté, Pierre	"	"	71	27 octobre 1868	9	62	759
Lapierre, Moïse	"	"	72	27 " 1870	13	93	760
Lemay, Gédéon	"	"	78	24 avril 1876	26	11	771
Larche, Siméon	"	Ottawa	108	24 octobre 1883	39	109	762
Langton, John	"	"	100	13 juin 1884	34	111	762
Legros, Samuel	"	"	50	24 mars 1887	49	139	763
			95	2 avril 1890	59	263	763
Langton, Michael	"	"	100	5 mai "	54	231	763
Leamy, Andrew	Northfield	"	100	10 octobre 1867	1	2	766
Little, John	"	"	112	20 mai 1870	14	11	766
Larcau, Joseph	"	"	100	28 " 1873	21	100	767
Lauriault, Joseph	"	"	200	8 juillet "	21	153	767
			100	24 octobre 1890	60	268	767
Limoges, Adélard	Ponsonby	"	201	27 août 1882	38	237	768

Linton, Adam	Portland	Ottawa	100	30 avril 1884		34	74	768
Libercent, Charles	"	"	100					

Leahy, Andrew	Northfield	"	112	20 mai	1870	14	11	766
Little, John	"	"	100	28 "	1873	21	100	767
Larcau, Joseph	"	"	200	8 juillet	"	21	153	767
Lauriault, Joseph	"	"	100	24 octobre	1890	60	268	767
Limoges, Adélard	Ponsonby	"	201	27 août	1882	38	237	768

Linton, Adam	Portland	Ottawa	100	30 avril	1884	34	74	768
Libercent, Charles	"	"	100	12 février	1885	45	129	768
Link, Mark, vve de Seth Cates	Masham	"	300	27 janvier	1881	35	184	761
Libercent, Félix	Ponsonby	"	295	13 novembre	1889	59	18	769
Lemoyne, McPherson	Portland	"	420	2 avril	1868	3	127	769
Lusk, Robert J., et	"	"	420	2 "	"	3	127	769
Lachaine Louis	"	"	200	20 janvier	1872	16	190	770
Lafontaine, Joseph	"	"	100	20 mai	"	18	66	670
Latour, François	"	"	97	19 mars	1873	21	47	770
Legrand, Hippolyte	"	"	140a. 2r.	21 "	"	21	50	770
Lachaine, Pierre	"	"	38	28 mai	"	21	98	770
Lemoyne, McPherson	"	"	109	11 juin	"	19	186	770
Lauzon, Joseph	"	"	209	7 juillet	"	21	150	770
LaSalle, Thomas	"	"	100	17 septembre	"	21	217	770
Lalonde, Léandre	"	"	118	19 juin	1874	23	164	770
Last, Henry, sr	"	"	233	21 février	1876	24	223	770
			92	21 "	"	24	224	770
Labrèche, Joseph	"	"	106	21 août	1878	29	25	771
Legrand, Alfred	"	"	78	12 septembre	"	28	113	771
Lachaine, Félix	"	"	83	3 décembre	"	34	1	771
Latour, Joseph	"	"	58	30 janvier	1879	28	212	771
Lough, Samuel J	"	"	100	30 mai	"	35	5	771
Lynch, J. W., et John Windsor, sr	"	"	123	17 mars	"	29	262	771
Leduc, Charles	"	"	107	22 novembre	1881	32	242	772
Lonsdale, Edmond	"	"	200	5 avril	1882	31	93	773
Legault dit Deslorier, C.	"	"	82	24 août	1883	38	227	773
Larose, Gabriel	"	"	106	2 mai	1885	45	370	774
Lauzon, Joseph	"	"	103	4 février	1886	46	275	774
Lapointe, Camille	"	"	200	6 octobre	"	48	290	774
Lauzon, Joseph	Portland-Est	"	82	23 juillet	1888	55	64	775
Lamoureux, Jules	"	"	104	23 "	1889	56	292	775
Lapointe, Camille	"	"	100	23 "	"	56	221	775
Legault dit Deslauriers, Delphis	"	"	102	25 "	"	56	294	775
Lahaie, Jérémie Palma	"	"	118	23 novembre	"	59	53	775
Leduc, Edouard	Ripon	"	100	19 mai	1869	11	31	777
Legault, Camille	"	"	100	24 mars	1870	11	197	777
Ladouceur, Félix	"	"	100	21 avril	"	11	210	777
Laverne, Hercule	"	"	100	5 mai	"	11	222	777
Legault, Michel	"	"	87	6 "	"	11	223	777
Leduc, Edouard	"	"	94	6 "	"	11	224	777
			200	9 "	"	11	227	777
			100	9 "	"	11	229	777
Lacoste, Joseph	"	"	100	12 octobre	"	13	70	777
Labelle, David	"	"	100	22 mai	1871	16	1	777
Labrosse, Thomas	"	"	100	23 "	1872	18	69	778
Lavigne, Léandre, les rep. lég. de feu	"	"	92	17 juillet	"	18	108	778
Lantier, Basile	"	"	79	20 mai	1873	21	82	778
Labelle, Léandre	"	"	92	6 juillet	1876	26	45	778
Leduc, Edouard	"	"	96	24 avril	1877	26	199	778

Noms des concessionnaires	Cantons	Comtés	Acres	Date des lettres-patentes	Enregistré Lettre	Enregistré Date	Page de la liste imprimée
Lanothe, Magloire	Ripon	Ottawa	84	30 octobre 1879	36	70	779
Lacombe, Caroline, épouse de H. Baby	"	"	69	27 août 1880	36	181	779
Larouche, les rep. lég. de François, père	"	"	172	27 janvier 1881	36	263	779
Leduc, Edouard	"	"	65	28 " "	36	264	779
	"	"	77	24 août "	32	152	779
Lavergne, Olivier	"	"	100	6 décembre 1882	30	223	779
Legault, Louis, fils	"	"	65	16 février 1883	38	46	779
Landry, Louis	"	"	100	10 novembre "	39	154	779
Louiseize, Louis, père	"	"	100	22 juin 1885	46	49	779
Legault, Thomas	"	"	96½	17 décembre 1887	52	127	779
Lavergne, Olivier	"	"	100	15 août 1889	58	92	779
Legault dit Deslauriers, Alexandre	"	"	100	19 décembre "	58	276	779
Lemoyne, révd. T. Nap	Rivière Ottawa	"	60	31 " 1886	49	74	781
Lague, Charles	Sicotte	"	200	26 juin 1890	54	241	782
Legault dit Deslauriers, Jacques	Suffolk	"	99	25 octobre 1875	26	182	782
Larocque, Léon	"	"	100	25 " "	25	183	782
Longtin, Moïse	"	"	100	22 juin 1882	30	142	782
Lonette, Louis	"	"	100	6 décembre "	30	224	782
Larivière, Maxime	"	"	153	28 juin 1886	48	180	783
Legarde dit St-Jean, Jean-Bte	"	"	139	28 " "	48	181	783
Leduc, Edouard	"	"	102	8 juillet 1889	56	285	783
	"	"	204	15 août "	58	86	783
Loizeau, François	Templeton	"	400	29 novembre 1809	C Grants	348	785
Loizeau, Marie-Louise	"	"	200	29 " "	" "	348	785
Loizeau, Anne	"	"	50	29 " "	" "	348	785
Loizeau, François, jnr	"	"	50	29 " "	" "	348	785
Loizeau, Joseph	"	"	50	29 " "	" "	348	785
Loizeau, Louis	"	"	50	29 " "	" "	348	785
Loizeau, Baptiste	"	"	50	29 " "	" "	348	785
Loizeau, Lizette	"	"	50	29 " "	" "	348	785
Loizeau, Henriette	"	"	100	29 " "	" "	348	785
Leamy, Andrew	"	"	100	17 janvier 1852	X Sales	112	787
	"	"	100	24 octobre 1853	I "	116	787
Laurin, Joseph	"	"	100	26 février 1857	M "	191	787
Léonard, Joseph	"	"	100	8 juin 1830	R "	177	787
Legau, Eustache	"	"	100	8 " "	" "	178	787
Laurent, Alexander	"	"	100	10 mars 1865	AH "	145	789
Lawlor, James	"	"	79a. 2r.	24 novembre "	AK "	122	789
Loyer, Félix	"	"	79a. 2r.	26 " 1866	AO "	58	790

Letourneau, Jean-Bte	Templeton	Ottawa	87a. 2r.	22 décembre "	AL "	119	790

Léonard, Joseph	"	"	"	...100	8 juin	1850	R	"	"	174	787
Legau, Eustache	"	"	"	...100	8 "	"	"	"	178	787
Laurent, Alexander	"	"	"	...100	10 mars	1865	AH	"	145	789
Lawlor, James	"	"	"	...79a. 2r.	24 novembre	"	AK	"	122	789
Loyer, Félix	"	"	"	...79a. 2r.	26 "	1866	AO	"	58	790

Letourneau, Jean-Bte.	Templeton	Ottawa	...87a. 2r.	22 décembre	"	AL	"	119	790
Laurent, Alexis	"	"	...100	20 février	1867	"	"	179	790
Lewis, Thomas D., et T. C. Brigham	"	"	...100	20 mars	1868		3	94	790
Laurent, Alexander	"	"	...100	7 mai	"		3	161	791
Leclaire, Théophile.	"	"	...50	16 mars	1879		9	214	791
Loyer, Félix	"	"	...100	23 mai	1869		11	35	791
Lemoyne, McPherson	"	"	...200	16 juillet	"		12	70	791
Latendresse, Jean-Baptiste	"	"	...100	28 mai	1873		21	101	792
Lamoureux, Isaac	"	"	...95	11 juin	"		21	128	792
Lamoreau, Isaac	"	"	...100	4 novembre	1878		28	154	793
Lamère, Joseph, de Gonneville	"	"	...200	4 "	"		28	153	793
Laurin, François-Xavier	"	"	...231	24 mars	1882		30	66	794
Dauzier, Charles	"	"	... 50	11 décembre	1885		46	225	794
Lauzier, Thomas	"	"	... 50	11 "	"		46	226	794
Leamey, Charles	"	"	... 50	19 février	1886		47	78	794
Lauzier, Godfroid	"	"	... 50	19 "	"		48	8	794
Lauzier, Gabriel	"	"	... 50	19 "	"		48	9	794
Lalonde, Joseph	Villeneuve	"	...150	7 décembre	1883		39	182	796
Laroque, Alex.	"	"	...120	11 février	1885		45	123	796
Laroque, les rep. de Maxime	"	"	...144	2 juin	"		48	129	796
Laroque, Maxime, par sa veuve	"	"	...133	2 "	"		48	130	796
Lalonde, Jean-Baptiste	"	"	... 78	22 novembre	1889		59	51	796
Lefebvre, Jean-Baptiste	"	"	...127	13 janvier	1890		59	75	796
Laderoute, Joseph	"	"	... 99	2 avril	"		59	262	796
Low, Charles A., et rep. Geo. Hamilton	Wakefield	"	...706	23 septembre	1843	D	Sales	307	797
Lawlor, James	"	"	...200	15 octobre	1861	V	"	69	798
Lemoyne, McPherson	"	"	...100	31 mars	1868		3	123	880
Lusk, Robert J	"	"	... 100	3 avril	"		3	129	800
Link, George	"	"	...200	28 mai	"		3	223	800
Larkin, James	"	"	...100	13 mars	1874		22	146	801
Leduc, Charles	"	"	...100	7 décembre	1881		32	260	803
			...200	23 mars	1882		40	74	803
			...100	24 "	"		31	89	803
Lavictoire, Amable	"	"	...109	8 juillet	1885		46	69	803
Leamy, Andrew	Wright	"	...850	27 "	1863	AC	Sales	7	804
Leclerc, Jean-Bte, snr.	Wells	"	...240	27 février	1885		45	274	804
L'Heureux, Auguste	Wright	"	...100	17 octobre	1864	AG	Sales	117	805
LaBelle, Octave	"	"	...100	25 février	1865	AH	"	114	805
Lacroix, Amable	"	"	... 89	2 septembre	"	AK	"	32	805
Laframboise, Calixte	"	"	...200	28 février	1866	AM	"	17	805
Laframboise, John	"	"	...200	28 "	"	"	"	18	805
Laframboise, Calixte, jr	"	"	...100	28 "	"	"	"	20	805
Leframboise, Jean.-Bte	"	"	...200	7 mars	"	"	"	29	805
Lebelle, Octave	"	"	...100	17 septembre	1868		9	34	806
L'Heureux, Jean-Bte., père	"	"	...100	12 novembre	"		9	95	806
Lafrance, Joseph	"	"	...200	16 mars	1869		9	216	806
Labelle, Jean-Bte.	"	"	...117	19 mai	"		11	29	806
Lebelle, Octave	"	"	...100	26 "	"		11	33	806

Index Alphabétique—Suite

Noms des concessionnaires	Cantons	Comtés	Acres	Date des lettres-patentes		Enregistré Lettre	Enregistré Page	Page de la liste imprimée
Litle, John	Wright	Ottawa	210	27 juin	1870	14	46	807
			116	27 "	"	14	50	807
Lebeau, François	"	"	152	30 août	"	13	45	807
Labelle, Louis	"	"	93	18 "	1871	16	62	807
Lafleur, Jean-Baptiste	"	"	100	3 novembre	"	16	107	807
Litle, John	"	"	200	9 janvier	1872	17	68	807
			135	16 juin	1873	19	198	807
Langevin, Louis	"	"	100	18 "	1875	25	131	808
Larivière, Octave	"	"	100	29 mars	1876	25	300	808
Litle, John	"	"	100	31 décembre	1878	29	211	808
			79	6 mai	1879	29	293	808
Landry, André	Aldfield	Pontiac	100	10 février	1885	45	111	810
Larivière, Emmanuel	Iles aux Allumettes	"	135	25 août	1847	F Sales	131	811
Lee, Robert	"	"	100	23 février	1852	H "	164	812
Laronde, Eustache	"	"	109	4 décembre	1854	K "	23	812
Langlois, Peter, par sa vve, Mary Bourgaise	Cap-Rosier	Gaspé	100	5 septembre	1865	CC Grants	63	439
Laflamme, Jas. par sa veuve, Marie Genest dit Labarre	Halifax-Sud.	Mégantic	66⅔	5 août	1873	21	204	575
Laviolette, alias Hyacinthe Cholette	Doncaster	Missisquoi	260	27 juin	1887	49	272	637
Leitch, Stewart	Clarendon	Pontiac	100	19 mai	1868	12	1	838
Loggan, Jacob	"	"	200	4 septembre	"	12	110	839
Leitch, Stewart, les rep. lég. de	"	"	100	28 "	1883	33	122	840
Letts, Thomas	Calumet	"	100	9 février	1852	H Sales	130	841
Leaden, Patrick George	"	"	147	9 "	"	" "	131	841
Lackey, Hugh, jnr	Iles aux Allumettes	"	100	9 octobre	1858	P "	159	813
Lynch, Patrick	"	"	100	11 juin	1862	W "	237	813
Lee, Thomas	"	"	100	9 août	"	X "	160	813
Lafrance, Frs.-X	"	"	100	22 juin	1867	AP "	182	814
Leahy, Thomas, jnr	"	"	100	17 mai	1868	3	159	814
Lee, Robert, sr	"	"	100	27 octobre	"	6	192	814
LacKay, Hugh, sr	"	"	100	8 février	1869	10	66	814
Lee, Robert	"	"	100	22 juin	1864	AF Sales	103	814
Leahey, John	"	"	100	6 décembre	1872	19	66	815
Larivière, François	"	"	114	29 janvier	1873	21	28	815
Leahey, Thomas, fils	"	"	87	30 mai	1874	22	201	815
		"	85	6 février	1878	27	222	816
Lafleur, Pierre	"	"	53	30 janvier	1879	28	211	816
Lee, Robert	"	"	100	9 février	1881	35	196	816
Lapierre, Bazile	"	"	100	8 "	1884	39	269	817
Lynch, Denis P	Iles-aux-Allumettes	Pontiac	133	11 décembre	1885	47	42	817
Leblanc, Augustin	Leslie	"	100	28 octobre	[illegible]	[illegible]	[illegible]	[illegible]

Leahey, Thomas, fils	"	"	87	30 mai	1874	22	222	816
			85	6 février	1878	27	222	816
Lafleur, Pierre	"	"	53	30 janvier	1879	28	211	816
Lee, Robert	"	"	100	9 février	1881	35	196	816
Lapierre, Bazile	"	"	100	8 "	1884	39	269	817

Lynch, Denis P	Iles-aux-Allumettes	Pontiac	133	11 décembre	1885	47	42	817
Leblanc, Augustin	Leslie	"	100	28 octobre	1868	9	64	848
Lacroix, Abraham	"	"	100	18 février	1870	11	175	848
Latham, George	Bristol	"	100	28 avril	1864	AE Sales	162	822
Lucas, R., par son épouse, Dorothy Corrigan	"	"	50	20 mars	1867	AL "	197	823
Latham, John	"	"	100	4 mai	1868	3	147	824
Lothian, William	"	"	150	1 juin	"	3	231	824
Lothian, George	"	"	50	5 septembre	"	8	114	824
			100	3 décembre	"	10	3	824
Lucas, Robert	"	"	50	25 août	1870	14	99	825
			50	3 février	1871	15	8	825
Lynn, Daniel	"	"	100	23 octobre	"	17	7	825
			100	4 juillet	1873	19	209	825
Leach, Edward	"	"	100	31 décembre	"	22	91	825
Leach, James	"	"	100	14 juin	1877	27	137	825
Looney, Alexander	"	"	50	8 février	1887	47	265	826
Lynch, Patrick	Village Chapeau	"	0a 0r 36p.	6 novembre	1876	27	34	827
			24p	25 avril	1879	29	281	827
Lackie, Mme Elen, veuve de John Lackie	"	"	0a. 1r. 23p.	16 octobre	1882	31	178	827
Lynch, John	"	"	2a. 16p.	2 janvier	1883	31	220	827
Layden, Patrick George	"	"	0a. 3r. 0p.	22 décembre	"	93	238	827
Landon, Horace	Chichester	"	243	12 novembre	1872	19	45	828
Lépine, Joseph	"	"	58½	1 juin	1874	23	136	828
Lavallée, François	"	"	82	19 février	1875	25	31	829
Lyndon, P G., par son épouse, Agnès Ann Fitzpatrick	"	"	161	20 octobre	1883	33	146	829
Lahey, David C	"	"	86	27 avril	1889	54	63	830
Lemesurier, Henry	Clarendon	"	400	28 février	1846	E Sales	249	833
Leitch, Daniel	"	"	100	18 octobre	1860	T "	15	836
Linn, William	"	"	100	11 septembre	1868	8	132	838
Laselle, Pierre	Calumet	"	100	16 juillet	1852	H Sales	241	841
Lawn, John, jnr	"	"	30	9 avril	1888	50	176	841
Lorrain, Mgr N. Z	Dubamel	"	50	11 décembre	1885	37	295	842
Lapointe, Edouard	Grand-Calumet	"	100	4 "	1854	I Sales	290	843
Lawn, John	" "	"	77	6 février	1857	P "	49	844
Ladouceur, Antoine	" "	"	59	17 juillet	"	" "	131	844
Lépine, David	" "	"	100	19 "	"	" "	136	844
Lawn, Wm	" "	"	73	22 mai	1863	AB Sales	48	844
Lett, Thomas	" "	"	24	30 janvier	1868	3	15	845
Laporte, Urger	" "	"	107	14 octobre	1872	18	176	845
Lawn, John	" "	"	80	6 février	1874	22	108	845
Letts, Thomas, père	" "	"	83	4 mai	1876	24	272	845
Lemelin, Jean	" "	"	78	7 janvier	1878	26	301	846
Lawn, George	" "	"	78	26 août	"	29	43	846
Laporte, Madore	" "	"	100	4 septembre	1882	39	7	846
Lawn, John, fils	" "	"	40	6 décembre	1883	33	206	846
Laporte, Hermeline, épouse de David Fleury	" "	"	249	13 "	1884	45	43	846
Lachance, Frs-X	" "	"	112	8 juillet	1885	46	72	847
Letts, Geo., par sa veuve, Ann Turnbull	" "	"	100	4 février	1886	47	64	847

INDEX ALPHABÉTIQUE—Suite

Noms des concessionnaires	Cantons	Comtés	Acres	Date des lettres-patentes	Enregistré: Lettre	Enregistré: Page	Page de la liste imprimée
Letts, Thomas White	Grand-Calumet	Pontiac	121	28 juin 1886	47	150	847
Lang, William	Thorne	"	100	14 août 1890	54	269	870
Libby, Alvin	Waltham	"	8a.1r.13p.	14 février 1862	W Sales	4	871
"	"	"	114	6 juin 1864	AF "	53	871
Libby, William. D	"	"	57	22 " "	" "	105	871
Labelle, Vincent, ép. de Marie Anne Marcotte	"	"	76	25 " 1869	11	66	871
Landon, John	"	"	53	4 septembre "	12	109	871
Libby, Alvin A.	"	"	100	25 août 1871	15	201	871
Lauzon, Emery	Leslie	"	92	22 mars 1878	28	66	849
Lainse, Adelaïde, épouse de Ls Riendeau	"	"	84	12 décembre "	28	180	849
Leslie, James	Litchfield	"	200	8 avril 1812	D Sales	49	850
Lemesurier, Henry	"	"	600	28 février 1846	E "	241	851
"	"	"	600	28 " "	" "	239	851
Lunam, Henry	"	"	178	24 juillet 1860	S "	32	852
Lainse, Adélaïde, épouse de Ls Riendeau	"	"	100	21 août 1878	28	78	853
Lunam, David	"	"	100	18 décembre 1879	34	18	853
Lunam, Peter	"	"	100	28 septembre 1883	33	124	853
Leyden, Michael	Mansfield	"	100	13 juin 1865	AI Sales	138	855
Leyden, Margaret, épouse de	"	"	100	5 mars 1869	10	139	855
Ladéroute, Vital	"	"	39	25 juin "	11	65	855
Labine, Joseph	"	"	100	16 février 1871	13	155	855
Ladéroute, Vital	"	"	103	5 décembre 1872	18	228	856
Lafrance, Joseph, les rep. lég. de	"	"	100	20 janvier 1874	23	45	856
Labine, Joseph	"	"	206	9 février "	23	52	856
Leclerc, Germain	"	"	216	5 " 1886	46	276	857
Lavoie, Eugène	Onslow	"	1361	8 avril 1847	F Sales	59	858
Low, Charles A., et Robert Hamilton	"	"	100	31 décembre 1863	AD "	71	860
Lindsey, George	"	"	100	21 août 1865	AI "	213	860
Logue, Michael	"	"	100	27 décembre 1871	17	56	861
Lindsey, Alexander	"	"	100	21 septembre 1888	50	248	863
Leeder, Charles Arthur	"	"	100	24 décembre 1884	42	79	866
Leamy, Michael, par sa veuve, Mary Mahar	Sheen	"	248	22 novembre 1889	54	127	866
Lafurgy, les rep. lég. d'Arthur	"	"	100	9 mai 1862	W Sales	166	867
Lathem, John, jr	Thorne	"	100	24 jnillet 1863	AB "	246	867
Latham, John, sr	"	"	200	24 " "	AC "	1	867
Latham, George	"	"	100	25 " "	" "	2	867
Latham, James	"	"	100	28 avril 1864	AE "	160	867
Lang, Robert	Thorne	Pontiac	100	22 novembre 1867	1	97	868

Latham, John, jr	"	"	200	24 juillet	1863	AB "	246	867
Latham, John, sr	"	"	100	24 "	"	AC "	1	867
Latham, George	"	"	100	25 "	"	" "	2	867
Latham, James	"	"	100	28 avril	1864	AE "	160	867

Lang, Robert	Thorne	Pontiac	100	22 novembre	1867	1	97	868
			100	4 juin	1869	12	35	868
Leroy, G. William	"	"	50	20 août	1878	28	76	869
Lang, William	"	"	100	26 octobre	1883	33	177	870
Lathan, John	"	"	100	8 juin	1888	50	200	870
Lang, Robert	"	"	100	22 "	"	50	217	870
Lefebvre, Alexis	Alton	Portneuf	100	25 juillet	1846	Y Grants	149	874
L'Hérault, Joseph	"	"	100	26 avril	1882	30	95	874
Leclerc, Jacques, et Ludger Naud	"	"	99	17 août	"	38	28	875
L'Ecuyer, Charles	"	"	100	16 juin	1885	46	38	875
Labbé, Louis	Bois	"	100	28 novembre	1888	55	179	875
Leveillé, Eusèbe	Chavigny	"	91	13 juin	1883	38	137	876
Lambert, Siméon	"	"	68	15 août	"	38	189	876
Lambert, Victor	"	"	120	17 octobre	1884	43	270	877
Levesque, Alp	"	"	193	3 février	1888	52	213	877
Legault dit Deslaurier, Anthime	Portland-Est	Ottawa	100	21 janvier	1890	59	124	775
Lacelle, Maxime	"	"	103	16 décembre	"	60	313	775
Last, les rep. lég. d'Allan	Portland-Ouest	"	96	17 septembre	1885	42	375	775
Lapointe dit Robin, Camille	"	"	210	27 juin	1889	56	239	775
Lajeunesse, Charles	"	"	88	12 novembre	"	59	17	775
Lorenger, Frs X. R	Alton	Portneuf	200	8 octobre	1844	E Sales	2	873
L'Ecuyer, Cécile, vve de Genest	"	"	200	14 mars	1845	" "	79	873
Laber, Etienne	"	"	100	10 juin	"	" "	102	873
Letourneau, Louis	"	"	123	13 avril	1846	Y Grants	123	873
Leclerc, Alfred	Colbert	"	114	10 mars	1869	9	204	877
Leclerc, Louis Victor	"	"	126	21 janvier	1873	21	22	877
Leclerc, Victor	"	"	156	2 septembre	1878	28	106	878
Leclerc, Thomas	"	"	195	28 juin	1880	36	171	878
Lesage, Joseph, fils	"	"	197	17 mars	1883	38	75	878
Leclerc, les rep. lég. de Jean Thomas	"	"	76	24 avril	"	38	91	878
Langlais, Ernest, et 2 autres	"	"	163	7 janvier	1890	58	279	878
Légaré, Jérémie	Gosford	"	133a 1r 13p	7 "	1863	AA Sales	73	879
Lirette, Joseph	"	"	84	14 juillet	1865	AI "	179	879
Lirette, Joseph, snr, et al	"	"	259	14 janvier	1873	21	18	880
Lesage, Augustin, et J. Alain	"	"	133½	29 avril	1875	25	87	880
Légaré, François, par sa vve Thérèse Bédard	"	"	58 a. 1 r.	27 octobre	"	25	191	880
Lirette, Jos., snr, et Lirette, Ferdinand	"	"	192	4 "	1878	28	121	881
Lirette, Jos., snr, et Lirette, Cha	"	"	142	4 "	"	28	122	881
Lesage, Augustin	"	"	190	22 décembre	1885	46	238	882
L'Heureux, Pierre	"	"	57	3 février	1888	52	212	882
Lirette, Ferdinand	"	"	70	6 mai	1889	56	156	882
Lavoie, Aug., et Pierre Gravelle	Montauban	"	100	22 février	1878	26	214	883
Langlois, Jean	"	"	93	31 octobre	1883	39	132	884
Lafrance, P., et 2 autres	"	"	87	16 juin	1884	34	117	884
Lessard, Siméon	"	"	100	7 juillet	"	43	133	884
Létourneau, Jos., et Létourneau, Dom	"	"	100	15 septembre	"	43	227	884

Noms des concessionnaires	Cantons	Comtés	Acres	Date des lettres-patentes	Enregistré: Lettre	Enregistré: Page	Page de la liste imprimée
Lamontagne, Rév. Ed	Montauban	Portneuf	47	7 juillet 1886	48	194	884
Lessard, Siméon	"	"	87	14 septembre "	48	263	884
Leclerc, Joseph	Rocmont	"	176	10 janvier 1878	26	305	885
Lester, Robert, et Robert Morrogh	Cité de Québec	Cité de Québec	32,627 p a	12 mai 1805	B Grants	387	887
Leslie, Alexander, et Leslie, James, et 2 autres	"	"	48026 p f	18 juin 1811	C "	482	888
Luke, Charles	"	"	10,688p	25 mars 1848	L Spec Grts.	143	893
Lepper, Paul	"	"	66,500p a	16 janvier 1860	M "	162	895
Lemesurier, Henry, jnr	Comté de Québec	"	26,302½p a	4 août 1855	L "	525	896
Little, Amos R	Rhodes	Québec	9¾	16 avril 1890	54	241	897
Levreau, Louis	Stoneham	"	1200	14 mai 1800	A Grants	141	899
Loiselle, Augustin	"	"	1200	14 "	" "	141	899
Leform, John, sr	"	"	1200	14 "	" "	141	899
Létourneau, Denis	Tewkesbury	"	1200	14 "	" "	151	901
Lessard, Jacques	"	"	1200	14 "	" "	151	901
Laforme, John, jr	"	"	1200	14 "	" "	151	902
Lachance, Jos. Patrice	"	"	100	16 février 1885	37	170	903
Lowthrop, Samuel	Stoke	Richmond	1000	13 " 1802	A Grants	311	906
Laurandeau, Godfroy	St-George de Windsor	"	103¾	20 mai 1873	21	79	909
Levasseur, veuve de P	Windsor	"	200				
Larivière, Jos	"	"	400				
Larivé, Louis	"	"	400				
L'Heureux, veuve de Ant	"	"	400				
Laberge, Jean	"	"	400				
Leroux dit Cardinal, veuve de P	"	"	400				
Lancto, Réné, ptre	"	"	400	14 juillet 1802	A Grants	355	912
Lacroix, Paul	"	"	400				
Létourneau, veuve de F	"	"	400				
Landry, Gab	"	"	100				
Lepérance, vve de B	"	"	400				
Labez, Chs	"	"	400				
Lortie, vve de Chs	"	"	356				
Lee, John	"	"	197	2 janvier 1833	B Sales	177	913
Labounty, John B	Shipton	"	1137	4 décembre 1801	A Grants	287	916
Lewiston, David	"	"	1200	4 " "	" "	287	917
Lester, John	"	"	1200	4 " "	" "	287	916
Leet, Benjamin	"	"	1200	4 " "	" "	287	917
Langredot, Frs	"	"	2000	30 juin 1827	G "	258	919
Lyman, William	"	"	75	11 février 1845	E Sales	53	919

1580

Leet, David	Shipton	Richmond	83a 1r.20p.	11 octobre 1845	C Sales	184	919

Lester, John	"	"	"	1200	4	"	"	"	"	287	916
Leet, Benjamin	"	"	"	1200	4	"	"	"	"	287	917
Langredot, Frs	"	"	"	2000	30 juin	1827	G	"		258	919
Lyman, William	"	"	"	75	11 février	1845	E Sales			53	919

Leet, David	Shipton	Richmond	83a 1r.20p.	11 octobre	1845	C Sales		184	919
Lee, Robert	"	"	200	22 décembre		" "		220	919
Learned, Lucy	"	"	102	31 "	1853	I "		142	920
Lemon, Mathew	Melbourne	"	210a. 12p	3 avril	1805	B Grants		363	921
Lancaster, Thomas	"	"	210a. 12p	3 "		" "		363	922
Leavitt Wadley	"	"	200	2 janvier	1838	B Sales		189	923
Lynch, Peter	"	"	50	7 août	1857	O "		21	924
Lafont, François	"	"	57	27 avril	1863	AB "		1	924
Lapierre, Melazipe	"	"	50	23 "	1864	AE "		145	925
Lamb, les rep lég. de Edouard	"	"	62	25 octobre	1869		12	141	925
Labonté, Thomas, fils	"	"	50	13 janvier	1886		46	156	926
Leavitt, Edwin V	"	"	100	2 novembre	"		47	204	926
Lindsay, Arnold	Brompton	"	148¼	19 avril	1832	A Sales		25	929
Leduc, Z., et L. Tourville	"	"	200	14 décembre	1887		52	123	930
LeBel, Thomas, et Edouard O. Martin	Awantjish	Rimouski	103	5 mai	1880		20	298	931
Langlais, Louis Michel	"	"	9	8 février	1889		55	285	931
			100	8 "	"		53	36	931
LeBastille, Jean	Cabot	"	66a.2r.26p	17 mars	1867	MM Sales		51	932
Lepage, Jean, époux de M. Ann Bidwell	"	"	44¼	27 juin	1868		6	165	932
Lévesque, Bernard	"	"	100	29 septembre	1871		7	179	932
Lepage, Elzéar	"	"	100	5 janvier	1875		20	102	933
			19	7 "	"		23	301	933
Labrie, Dosithée	"	"	82	28 octobre	"		20	138	933
Lamontagne, Jean-Bte	"	"	42	16 mai	1876		26	21	933
Lévesque, Henriette, veuve de Jos. Paradis	"	"	57a. 1r.	20 mars	1877		26	169	933
Leggat, Peter	"	"	100	22 avril	1879		2	58	933
Langham, Louis	"	"	66⅔	13 "	1882		37	63	934
Lamontagne, Jean-Baptiste	"	"	50	2 novembre	1883		39	141	934
Lamontagne, Marie, épse de C. E. L. Dionne	"	"	100	22 décembre	1885		37	297	934
			108	18 juin	1886		48	171	935
Lavoie, Alex	"	"	100	13 avril	1887		37	338	935
Larivée, Aurèle	"	"	92	18 septembre	1888		55	104	935
Landry, Jean-Baptiste	"	"	73	18 juillet	1889		53	64	935
Labrie, Joseph	"	"	96	20 septembre	"		53	88	935
Lepage, Elzéar	Casupscall	"	100	20 décembre	1887		37	377	936
Lefrançois, Joseph	Cherbourg	"	49	10 octobre	1878		20	236	937
Lapointe, Grégoire	Dalibaire	"	10	27 février	1869		9	195	938
Laplante, Joseph	"	"	71	14 octobre	1871		7	188	938
			100	18 juillet	1873		20	20	938
Lamontagne, J. Théodore	"	"	19	19 "	"		21	182	938
			100	30 octobre	1874		20	92	938
Lamontagne, Marie Héloise Amanda, et Marie Adélaïde	"	"	19a. 2r.	31 "	"		23	245	938
			100	3 juillet	1885		37	284	938
LeBoutillier, Heratio	"	"	17	4 "	"		46	55	938
Lamontagne, Auguste Oct	"	"	38	10 mai	1887		37	350	938
Lepage, Louis	Fleurian	"	33a. 3r.	7 février	1868		2	15	938
Lavoie, Philippe	"	"	55	6 mars	"		7	3	939
Lavoie, Alex, ép. de Félicité De Champlain	"	"	100	6 "	"		7	4	939
Lavoie, Didace	"	"	45	22 janvier	1869		7	94	939

INDEX ALPHABÉTIQUE—Suite

Noms des concessionnaires	Cantons	Comtés	Acres	Date des lettres-patentes	Enregistré Lettre	Page	Page de la liste imprimée
Lévesque, Louis, père	Fleuriau	Rimouski	50	17 juin 1870	7	133	939
Lantagne, Louis	"	"	100	17 " "	7	134	939
Labrecque, Augustin	"	"	40a.1r.	31 mai 1872	7	218	939
Lévesque, Jean, fils	"	"	100	28 novembre "	7	233	939
Lévesque, Joseph	"	"	100	28 " "	7	235	939
Langevin, Athanase	"	"	100	24 septembre 1873	20	33	939
Lavoie, Amable	"	"	83¼	25 novembre "	20	49	940
Lévesque, Pierre	"	"	100	21 mars 1877	20	193	940
Lavoie, Ls, fils d'Amable	"	"	100	17 septembre 1881	37	44	940
Lamontagne, Marie, ép. de C. E. L. Dionne	"	"	100	13 novembre 1885	46	205	941
Lévesque, Marcel	"	"	50	19 juillet 1887	49	289	941
Lanouette, Zéphirin	Humqui	"	130	19 décembre 1882	30	225	941
Lavoie, Ignace	"	"	66	24 mars 1885	45	324	941
Lavoie, Auguste	Lepage	"	76	20 janvier 1875	20	104	942
Lamontagne, Jean-Bte	"	"	87	16 septembre 1879	36	57	942
Lavoie, Elie	"	"	91	23 " 1886	37	324	942
Larivé, Michel	McNider	"	390	6 août 1845	E Sales	138	943
Lacroix, Edouard	"	"	67	27 janvier 1864	AD "	135	943
Lévesque, Olivier	"	"	45	12 mars 1868	6	14	943
Lamontagne, Jean-Bte	"	"	155	16 décembre 1870	13	114	943
Lepage, Antoine	"	"	50	20 avril 1871	13	229	944
Lévesque, Frédéric	"	"	50	16 mars 1875	25	56	944
Lavoie, Honoré	"	"	55	12 avril "	25	67	944
Lizotte, François-X	"	"	50	17 juillet 1876	26	49	945
Larivée, Jean-Ernest	"	"	50	9 octobre 1878	28	126	945
Lévesque, Louis	"	"	50	15 février 1881	36	280	945
Lamontagne, Jean-Bte	"	"	50	25 juin 1883	38	151	945
Lepage, Elie William	"	"	45	17 mars 1884	43	6	945
Lévesque, Noël	"	"	95	15 juillet "	43	143	945
Lévesque, Pierre	"	"	50	13 septembre "	43	223	945
Lanouette, Zéphirin	"	"	50	24 mars 1885	45	323	945
Levesque, Louis	"	"	50	12 avril 1886	48	81	946
Lamontagne, Maria, ép. de C. E. L. Dionne	"	"	100	15 juin "	48	167	946
Lepage, William Elie	"	"	50	26 février 1889	56	27	945
Lalibertè, Révd Ferd, ptre	Macpès	"	154	15 mai 1876	26	19	947
Lepage, Polycarpe, jnr	"	"	100	3 juillet 1885	46	53	947
Lebel, Damase	"	"	200	11 janvier 1887	49	87	947
Larivé, Michel	Matane	"	832	6 août 1845	E Sales	141	948
			100	8 mars 1847	F "	53	948

Lepage, William Elie	"	"	50	26 février	1889		56	27	945
Laliberté, Révd Ferd, ptre	Macpès	"	154	15 mai	1876		26	19	947
Lepage, Polycarpe, jnr	"	"	100	3 juillet	1885		46	53	947
Lebel, Damase	"	"	200	11 janvier	1887		49	87	947
Larivé, Michel	Matane	"	832	6 août	1845	E Sales		141	948
			100	8 mars	1847	F "		53	948

Lepage Ulgère	Matane	Rimouki	50	22 juin	1874		23	168	948
Laforest, Jean-Baptiste	"	"	50	23 septembre	"		23	202	948
Lévesque, Sifroy	"	"	67½	14 novembre	"	AG Sales		176	948
Lévesque, François-Xavier	"	"	100	30 juin	1883		38	172	949
Levasseur, Martine, épouse de / Levasseur, J	"	"	50	22 décembre	1885		46	241	949
Lacroix, Edouard	"	"	61	24 mars	1887		49	143	949
			59⅝	12 octobre	1888		55	129	949
Lacroix, Edouard, et Ls Grég. Pelletier	"	"	106	6 novembre	1889		56	14	949
Lavoie, Sylvain	Neigette	"	73	19 janvier	1872		16	168	950
Lepage, Germain, les rep lég. de feu	"	"	115	13 avril	"		18	25	950
Lavoie, Antoine	"	"	99	19 décembre	1884		45	54	950
Lévesque, Jos.	"	"	100	21 "	1885		37	296	950
Lévesque, Jos., fils	"	"	50	19 janvier	1886		37	298	950
LeBel, François	"	"	100	6 février	1889		53	33	950
Lavoie, les représentants de René	"	"	78	29 mai	"		56	209	950
Lizotte, Frs-Xavier, les rep. lég. de feu	"	"	60	29 "	"		56	208	950
Langlois, E., époux de dame F. Dutremble	"	"	100	9 "	1887		37	342	940
Larivée, Jean Octave	Romieu	"	100	16 janvier	1872		7	198	951
			31	17 "	"		16	156	951
Labrie, Narcisse	"	"	101	14 "	"		20	283	951
Lamontagne, Théodore J	"	"	100	28 octobre	1880		2	65	951
			9	29 "	"		35	166	951
Lavoie, Hippolyte	Saint-Denis	"	43	4 mai	1868		6	70	952
Lacroix, Edouard	"	"	68a 1r.	13 septembre	1869		11	116	952
			50a 1r. 39p	24 avril	1879		28	269	952
Langlois, Pierre	Tessier	"	50	13 mai	1882		30	118	953
Lavoie, Arthur	"	"	50	26 août	1884		43	255	953
Lavoie, Jos., époux de dame Anésie Tremblay	Albert	Saguenay	22	15 juillet	1889		56	261	954
Lessard, Ignace	Bergeronnes	"	61	2 décembre	1881		37	52	955
Lessard, Joseph	"	"	90	3 mai	1884		43	1	955
Lessard, Epiphane	"	"	62	7 juillet	"		43	2	955
Lavoie, Elie	"	"	112	19 janvier	1886		46	264	955
Larue, Gilbert	Betsiamites	"	293	20 novembre	1867		1	84	955
Langlois, Jean	"	"	251	19 "	"		1	79	955
Lepage, Emilien	Escoumains	"	47	5 février	1884		39	251	957
Laflamme, Henry Thomas Adol., et.. / Langlois, Jean	Duval	"	2596	2 novembre	1869		12	145	956
Langlois, J., et A. Michaud	Iberville	"	100	16 juin	1882		31	120	957
Larue, Gilbert, Honoré	Laflèche	"	377	20 janvier	1869		9	155	957
Laflamme, Rodolphe Geo., W. Harwood et A. Monroe	Laval	"	1398	25 "	"		10	46	958
Lampe, Gottfried	Letellier	"	384	29 "	1867	AL Sales		131	958
Larue, Gilbert H	"	"	384	26 octobre	"		1	35	958
Larue, Hubert	"	"	384	26 "	"		1	33	958
Langlois, Jean, et Arthur Michaud	Monts	"	200	11 septembre	1883		33	106	959
Langlois, Jean	Musquaro	"	331	4 janvier	1871		13	133	959
Larue, Gilbert H	"	"	331	4 "	"		13	134	959
Larue, F. A. Hubert, et John H. R. Burroughs	"	"	298	5 "	"		14	229	959

INDEX ALPHABÉTIQUE—Suite

Noms des concessionnaires	Cantons	Comtés	Acres	Date des lettres-patentes	Enregistré		Page de la liste imprimée
					Lettre	Page	
Leduc, Ovide, et Robert Archer	Musquaro	Saguenay	424	5 janvier 1871	14	230	959
Laprise, André	Saguenay	"	27	26 " 1866	AL Sales	47	960
Langevin, Noé	Tadousac	"	236	27 décembre 1864	AG "	223	961
Lavoie, Jos., époux de dame Anésie Tremblay	"	"	74	15 juillet 1889	56	260	962
Lay, Amos, jr	Ely	Shefford	1200	13 novembre 1862	A Grants	484	966
Lay, Amos, sr	"	"	1200	13 " "	" "	484	966
Leprohon, Edward M	"	"	500	11 juillet 1832	L "	237	966
Lacroix, Jean	"	"	100	26 janvier 1835	O "	333	967
Lachapelle, Félix	"	"	50	13 avril 1867	AO Sales	176	968
LeBeau Louis	"	"	50	11 décembre 1868	9	136	968
Ledoux, Flavien	"	"	75	14 juillet 1880	36	177	969
Ledoux, Pierre	"	"	125	23 août 1881	32	151	969
			50	14 mars 1888	52	227	969
Lester, Robert	Granby	"	500	8 janvier 1803	B Grants	1	971
Lindsay, William	"	"	300	8 " "	" "	1	971
Lees, John	"	"	541	8 " "	" "	1	971
Levasseur, Michel	"	"	400	8 " "	" "	1	971
Laforme, Etienne	"	"	400	8 " "	" "	1	971
Lynd, David	"	"	200	8 " "	" "	1	971
Laforme, John	"	"	400	8 " "	" "	1	971
Lundy, Peter	"	"	260	8 " "	" "	1	971
Languedoc, François	"	"	1200	30 juin 1827	G "	258	973
Lawrence, Lucrétius	"	"	100	15 septembre 1836	A Sales	469	974
Lyman, Horace	"	"	100	20 novembre 1839	C "	73	974
Lestie, Samuel, et James Scott	"	"	100	8 février 1847	F "	3	975
Lamoure, Edward B	"	"	100	24 octobre 1853	I "	117	975
Lynch, William	"	"	100	7 avril 1856	L "	146	975
Latt Robert	"	"	100	9 décembre 1847	F "	182	975
Lester, Robert	Milton	"	200	29 janvier 1803	B Grants	31	977
Lindsay, William	"	"	200	29 " "	" "	31	977
Labadie, Peter	"	"	400	29 " "	" "	31	977
Lynd, John	"	"	400	29 " "	" "	31	977
Lane, William	"	"	400	29 " "	" "	31	977
Lynd, David	Milton	"	100	29 janvier 1803	B Grants	31	978
L'Ecuyer, Siméon	"	"	400	29 " "	" "	31	978
Lundy Peter	"	"	200	29 " "	" "	31	978
Leamy, Thomas, la veuve de	"	"	400	29 juillet 1806	C "	37	979
Léveillé, Hubert	"	"	100	6 octobre 1860	S Sales	135	980
Lewis, Israel	Roxton	"	100	24 " 1831	K Grants	202	983
Lafricain, Louis	Roxton	Shefford	100	24 octobre 1831	K Grants	321	983

Lundy Peter	"	"	"	200	29 "	" "	"	31	978
Leamy, Thomas, la veuve de	"	"	"	400	29 juillet	1806	C "	37	979
Léveillé, Hubert	"	"	"	100	6 octobre	1860	S Sales	135	980
Lewis, Israël	Roxton	"	"	100	21 "	1831	K Grants	202	983
Lafricain, Louis	Roxton	Shefford	"	100	24 octobre	1831	K Grants	321	983
Lowes, Ralph	"	"	"	100	3 février	1839	P "	447	984
Lowes, Martin	"	"	"	100	3 "	"	"	449	984
Légaré, Nicholas	"	"	"	125	31 août	1872	18	142	985
Lewis, Ezekiel	Shefford	"	"	1200	10 février	1801	A Grants	216	986
Lewis, Silas	"	"	"	1200	10 "	"	" "	216	987
Lawrence, Isaac	"	"	"	1200	10 "	"	" "	216	987
Lawrence, Isaac, jnr	"	"	"	1200	10 "	"	" "	216	987
Lawrence, Elijah	"	"	"	1200	10 "	"	" "	216	987
Languedoc, François	"	"	"	1400	30 juin	1827	G "	258	988
Longley, Edmund	"	"	"	100	9 mai	1837	B Sales	113	988
Lawrence, Hezekiah	"	"	"	127a. 0r. 14p.	2 janvier	1868	" "	185	988
Lawrence, C., l'épouse de	"	"	"	485a. 3r. 29p.	9 "	1840	C "	121	988
Lawrence, William B	"	"	"	200	6 mai	1848	L Sp. Grts	148	989
Longley, Edmond	"	"	"	100	8 novembre	1847	"	158	989
				46a. 0r. 29p.	3 mai	1849	I Grants	73	989
Lincoln, Franklin	"	"	"	67a. 3r. 3p.	15 décembre	"	" "	113	989
Lawrence, Erastus	"	"	"	100	24 octobre	1853	I Sales	114	989
Lincoln, Joseph, jnr	"	"	"	100	21 mars	1855	K "	167	989
Lewis, Amasa	"	"	"	100	23 août	"	L "	39	989
				50	2 mars	"	K "	248	989
Lincoln, Franklin	"	"	"	67a. 3r. 3p.	2 avril	1860	R "	99	990
Leduc, Pierre	"	"	"	85a. 3r.	3 décembre	1868	9	128	991
Lawrence, Henry	Stukely	"	"	800	3 novembre	1800	A Grants	196	992
Lawrence, Erastus	"	"	"	800	3 "	"	" "	196	992
Languedoc, François	"	"	"	800	30 juin	1827	G "	258	993
Lawrence, Isaac	"	"	"	200	2 janvier	1858	B Sales	201	994
Lefebvre, Louis A	"	"	"	100	2 décembre	1859	P Grants	337	994
Lonctin, Laurent	"	"	"	100	19 mars	1840	W "	35	994
Larocque, Noël	"	"	"	100	30 janvier	1843	X "	123	995
Lawrence, Erastus	"	"	"	43	1 juillet	1864	AF Sales	143	995
Laliberté, Cyrille	"	"	"	100	25 octobre	1875	25	118	996
Lefebvre, Joseph	"	"	"	15a. 3r. 17p.	20 mai	1880	25	118	996
Lobdale, James	Ascot	Sherbrooke	"	200	21 avril	1863	B Grants	58	997
Lobdale, Ths	"	"	"	200	21 "	"	" "	58	997
Lobdale Ebenezer	"	"	"	200	21 "	"	" "	58	997
Loring, Robert	"	"	"	800	17 mai	1816	D "	207	998
Lytle, Albert	Orford	"	"	112	5 septembre	1882	31	169	1005
Leslie James	"	"	"	40	12 octobre	1885	47	2	1005
Lefebvre, Joseph H	"	"	"	78	11 mars	1886	48	43	1005
Leslie, James	"	"	"	60	22 janvier	1887	47	235	1005
Lester, Robert	Barnston	Stanstead	"	1200	11 avril	1801	A Grants	223	1008
Lampman, Stephen	"	"	"	1000	11 "	"	" "	223	1009
Languedoc, François	"	"	"	800	30 juin	1827	G "	258	1009
Lee, Erastus	"	"	"	75	27 février	1837	B Sales	71	1010
Lock, Levi	"	"	"	50	22 mars	1841	C "	333	1010
Locke, Thomas	"	"	"	50	17 "	1864	AE "	12	1011
Lock, Sherburne, et Barnard Mafield	"	"	"	48a. 2r.	27 novembre	1871	17	28	1012
Lovell, Henry	"	"	"	53a. 2r. 9p.	30 juin	1884	34	134	1012

Noms des concessionnaires	Cantons	Comtés	Acres	Date des lettres-patentes	Enregistré: Lettre	Enregistré: Page	Page de la liste imprimée
LeBarron, Japhet	Hatley	Stanstead	200	21 février 1805	B Grants	321	1014
Languedoc, François	"	"	600	30 juin 1827	G "	258	1015
Lowell, David	"	"	100	20 novembre 1830	H "	369	1015
Longmeal, John	"	"	200	20 " "	H "	369	1015
Labore, William	"	"	100	2 mars 1835	O "	449	1017
Labore, Robert	"	"	100	2 " "	" "	463	1017
Labore, John	"	"	100	8 avril "	P "	141	1017
Little, Bond	"	"	200	14 mai 1855	L Sales	9	1018
Little, Thomas	"	"	40	11 février 1863	AA "	146	1018
			50	16 mars 1865	AH "	180	1018
Lord, Stephen C	"	"	50	27 juillet 1866	AM "	235	1019
Lebaron, Chauncey	"	"	50	28 mars 1868	3	116	1019
			78a. 1r 21p	12 avril 1869	10	188	1019
Lytle, Albert C	Magog	"	50	25 janvier 1883	31	229	1020
Languedoc, Frs	Stanstead	"	1200	30 juin 1827	G Grants	258	1023
Lee, Erastus	"	"	200	22 mai 1832	A Sales	61	1023
			190a. 1r 19p	28 mars 1837	B "	89	1024
Lee, Jonathan, les héritiers de feu	"	"	100	15 avril 1839	" "	401	1024
Lyon, Alexander	"	"	50	23 août 1845	E "	153	1025
Lee, Elias	"	"	4	10 janvier 1844	D "	359	1025
Lincoln, William	"	"	27a. 1r. 18p	5 octobre 1853	I "	81	1026
Lillie, Asa, les rep. lég. de feu	"	"	43a. 1r. 39p	11 janvier 1855	K "	107	1026
Libbee, Isaac	"	"	8a. 3r. 9p.	14 février "	" "	130	1026
Libby, Charles, et John McLeary	"	"	100	10 août 1856	O "	32	1026
Lincoln, William G	"	"	100	8 février 1860	R "	46	1026
Lewis, Samuel C	"	"	50	26 mars 1867	AL "	214	1027
Lessard, François	Caxton	Saint-Maurice	102	22 juillet 1840	W Grants	239	1030
Lacombe, Frs., et Pierre T. Berthiaume	"	"	104	8 février 1866	AL Sales	79	1030
Lor, Joseph	"	"	104	14 décembre "	AO "	94	1030
Lacerte, Thomas	"	"	104	19 mars 1872	16	242	1031
Lamothe, Adolphe	Augm. de Caxton	"	60	19 mai 1863	AF Sales	21	1032
Lesieur, Isaac, et autres	" "	"	71	28 avril 1868	C	35	1033
Lesieur, Louis	" "	"	37½	6 mai "	6	45	1033
Lisabelle, Régis	" "	"	33½	24 juin "	6	152	1034
Lamothe, Antoine, A. Gignac et O. Langlois	" "	"	109½	4 juillet "	6	198	1034
Langlois, Olivier, Aug. Gignac et Antoine Lamothe	" "	"	109½	4 " "	6	198	1034
Lacerte, E., et E. Bourassa	" "	"	109½	14 août "	6	243	1035
Lafrenière, Antoine	Shawenegan	"	100	24 septembre 1860	S Sales	91	1035

Langlois, Olivier, Aug. Gignac et Antoine Lamothe	"	"	"	109½	4	"	"		6	198	1034
Lacerte, E., et E. Bourassa	"	"	"	109½	14 août		1860		6	243	1035
Lafrenière, Antoine	Shawenegan		"	100	24 septembre		1860	S Sales		91	1035
Lavergne, Etienne	Shawenegan		Saint-Maurice	100	24 septembre		1860	S Sales		93	1035
Lajoie, André	"		"	100	26 "		"	" "		103	1035
Lanigan, Richard	"		"	910	15 janvier		1861	T "		184	1036
Leblanc Calixte, et Elie Pellerin	"		"	50	16 "		"	" "		187	1036
Lemay, Joseph	"		"	50	16 "		"	" "		190	1036
Leblanc, Pierre	"		"	59	16 "		"	" "		192	1036
Lavergne, Etienne	"		"	50	17 "		"	" "		194	1036
Lor, Emmanuel	"		"	100	19 "		"	" "		212	1036
Lavergne, Louis	"		"	50	21 "		"	" "		217	1036
Lacerte, Pierre	"		"	50	22 "		"	" "		220	1037
Leblanc, Jean	"		"	123	24 "		"	" "		230	1037
Lemay, Joseph	"		"	123	24 "		"	" "		231	1037
Lemay, Benjamin	"		"	50	21 "		"	" "		235	1037
Lefevre, Charles, les rep. lég. de feu	"		"	66a.2r.26p.	26 septembre		"	V "		2	1037
Lavergne, Etienne	"		"	50	26 "		"	" "		3	1037
Leblanc, Calixte	"		"	50	27 "		"	" "		7	1037
Lajoie, Jean-Bte	"		"	50	28 "		"	" "		14	1037
Lajoie, André	"		"	50	28 "		"	" "		16	1037
Lajoie, Antoine	"		"	50	28 "		"	" "		18	1037
Lacerte, Raphaël	"		"	50	30 "		"	" "		21	1037
Lacerte, Petrus	"		"	100	13 mars		1863	AA "		196	1037
Lafrenière, Charles	"		"	50	10 juin		"	AB "		144	1038
Lor, Godfroy	"		"	50	11 "		"	" "		150	1038
Lesieur, Alexis, P. Blais et M. Boisvert	"		"	100	11 "		"	" "		151	1038
Lavergne, Louis, et Ls. Désaulniers	"		"	100	11 "		"	" "		152	1038
Lefebvre, Guillaume, et O. Désaulniers	"		"	100	11 "		"	" "		153	1038
LeBlanc, Calixte	"		"	100	16 mai		1864	AE "		230	1038
Larue, Théophile, ép. de dame C. Dufresne	"		"	130	31 "		"	AF "		30	1038
Lemay, Paul	"		"	61½	8 février		1865	AH "		58	1038
Lizotte, Michel	"		"	200	8 "		"	" "		62	1038
Legendre, Hilarion	"		"	130	17 janvier		1866	AL "		21	1039
Leclerc, Onésime	"		"	60	18 "		"	" "		24	1039
Leclerc, François-Xavier	"		"	61	18 "		"	" "		25	1039
Leclerc, Raymond	"		"	59	18 "		"	" "		28	1039
Lajoie, Joseph G	"		"	50	4 juin		"	AM "		153	1039
Lemay, Benjamin	"		"	50	4 "		"	" "		154	1039
Lemay, Telesphore	"		"	100	13 novembre		"	AO "		31	1039
Lavergne, Louis	"		"	50	5 décembre		"	" "		79	1039
Lavergne, Etienne	"		"	50	18 avril		1867	" "		187	1039
Larue, Théophile	"		"	130	14 janvier		"		1	196	1039
Lemay, Joseph	"		"	50	15 "		"		3	2	1039
Lavergne, Etienne	"		"	200	15 "		"		3	9	1039
Lampron, Narcisse	"		"	58⅓	28 mai		"		6	85	1040
Lajoie, Raphaël G	"		"	63⅓	3 juin		"		6	113	1040
Lafrenière, Antoine	"		"	33⅓	12 "		"		6	117	1040
Loranger, Isaac	"		"	200	16 "		"		6	127	1040
Lafrenière, Antoine	"		"	88	18 "		"		6	132	1040
Loranger, François-X	"		"	100	25 "		"		6	157	1040
Lafrenière, Antoine, fils	"		"	50	25 "		"		6	158	1040

INDEX ALPHABÉTIQUE —Suite

Noms des concessionnaires	Cantons	Comtés	Acres	Date des lettres patentes	Enregistré Lettre	Enregistré Page	Page de la liste imprimée
Lafrenière, Olivier	Shawenegan	Saint-Maurice	33½	7 août 1867	6	223	1040
Lemire, Modeste	"	"	100	16 décembre 1881	32	274	1041
Lassiserais, Louis	Trois-Rivières	Trois-Rivières	4252pds. f.	12 mai 1824	F Grants	413	1041
Lévesque, Auguste	Armand	Témiscouata	39	4 juin 1867	MM "	56	1043
Larochelle, Joseph	"	"	100	13 janvier 1873	20	3	1043
			20	14 " "	21	14	1043
Lebel, Pascal	"	"	100	23 juin "	20	16	1043
			27	25 " "	21	158	1043
Lebel, Michel	"	"	100	13 octobre 1879	20	268	1043
Lebel, Cléophas	"	"	100	11 mai 1881	37	30	1043
Lebel, Maxime	"	"	148	28 septembre 1885	37	290	1043
Lebel, Joseph	"	"	100	20 avril 1887	37	345	1043
Lord, Louis	"	"	17	10 juin "	49	249	1043
Lepage, Joseph	Bégon	"	21	17 novembre 1890	60	286	1045
Lizotte, Joséphine, épouse d'Et. Dumont	"	"	51	21 mai 1886	48	107	1045
Lebel, Maxime	Demers	"	97	18 novembre 1873	20	46	1046
Laplante, Vital	"	"	100	10 juillet 1875	20	127	1046
			10	20 " "	25	146	1046
Lebel, Joseph, jr	Hocquart	"	100	7 février 1889	53	35	1047
Lapointe, Louis Michel	Viger	"	100	12 juin 1861	U Sales	144	1048
Lemieux, Bruno	"	"	50	20 janvier 1869	9	156	1049
Levasseur, François	"	"	49½	12 avril 1871	13	218	1049
Lebel, Alfred	"	"	100	20 " "	13	231	1049
Lebel, Lazare	"	"	57a 2r.	7 février 1872	16	194	1049
Lebel, Michel	"	"	75	23 avril 1871	23	96	1049
Lemelin, Damase	"	"	50	26 février 1875	25	46	1049
Lafrance, Joseph	"	"	174	26 " "	25	275	1049
L'Italien, Joseph	"	"	154	5 mai 1880	36	158	1050
Lebel, Godfroi, les rep. lég. de	"	"	54a 2r.	16 avril 1886	48	84	1050
Lajoie, Marce	"	"	50	12 février 1890	59	149	1051
Lepage, Sifroid	"	"	72	12 mars "	59	223	1051
Lévesque, Louis, et Joseph Rossignol	Whitworth	"	150	13 " 1848	F Sales	314	1052
Lévesque, François, et Noel Gendron	"	"	100	24 juin "	" "	371	1052
Lévesque, Félix, Revd J.-B. Grenier, Frs Talbot et A. Dionne	"	"	100	11 octobre "	G "	32	1052
Lévesque, Jean-Baptiste, Lévêque, Félix, B. Ouellet, et Frs Talbot	"	"	100	11 " "	" "	28	1052
Léveque Joseph	"	"	50	9 décembre 1852	AA Grants	165	1053
Laplante, Stanislas	"	"	50	9 " "	" "	166	1053

Lévesque, Jean-Baptiste,	"	"		100	11	"	"	"	"	28	1052
Lévêque, Félix, B. Ouellet, et Frs Talbot											
Lévesque, Joseph	"	"		50	9 décembre	1852	AA Grants			165	1053
Laplante, Stanislas	"	"		50	9 "	"	"	"		166	1053

Landry, Michel	Withworth	Témiscouata		5	20 novembre	1854	BB Grants			16	1054
Landry, Eloi	"	"		100	30 mars	1871			7	152	1054
				17	31 "	"			13	187	1054
Lebel, Narc., et Jos. Ouellet	"	"		50	15 avril	1878			28	2	1054
Langlois, Magloire	"	"		50	30 décembre	"			28	149	1055
Lebel, Philippe	"	"		100	28 juin	1880			36	170	1055
Lévesque, Alphonse	"	"		48a. 2r.	10 "	1881			32	100	1055
Lavoie, François	"	"		40	20 septembre	1883			38	272	1055
Landry, Wenceslas	"	"		100	21 "	"			38	280	1056
Landry, Dominique	"	"		61a. 2r.	24 "	"			38	293	1056
Lévesque, Johanna	"	"		109	24 "	"			39	19	1056
Levasseur, Benjamin	"	"		100	24 "	"			39	21	1056
Leclerc, Bruno	"	"		25	16 octobre	"			39	68	1057
Lavoie, Evariste	"	"		42	6 février	1884			39	261	1058
LeBel, Antoine	"	"		76	18 mars	"			43	10	1058
Leclerc, François R.	"	"		50	16 juin	"			43	102	1058
Levasseur, Geo	"	"		50	8 janvier	1885			45	78	1058
Lévesque, Jos	"	"		57	24 mars	1887			37	332	1059
Larochelle, Antoine, les rep. lég. de	"	"		61	24 "	"			37	333	1059
Lavoie, François	"	"		38½	27 "	1889			56	65	1059
Lévesque, Joseph	"	"		56	17 mai	"			56	198	1059
Lavoie, Jean	"	"		50	15 juillet	"			56	257	1059
Lavoie, Herménégilde	"	"		61	20 novembre	"			59	41	1059
Lavoie, Israël	"	"		50	26 avril	1890			59	310	1060
				70½	26 mai	"			60	65	1060
Laviolette, Jean-Bte	Abercromby	Terrebonne		126	9 novembre	1843	D Sales			353	1061
Locker, Richard, sur	"	"		586	24 août	1842	K Sp Grants			448	1061
Locker, Richard, jnr,											
Locker, William											
Légault dit Deslauriers, Jean-Bte	"	"		202	12 mars	1845	E Sales			68	1061
Légault dit Deslauriers, Jos	"	"		201	12 "	"	"	"		69	1061
Logay, Martin	"	"		95	12 "	"	"	"		73	1061
Lupien, Joseph	"	"		101	17 février	1847	Y Grants			287	1062
Laframboise, Hilaire	"	"		50a. 2r.	22 octobre	1863	AC Sales			168	1062
Lanthier, Dosithée	"	"		100	14 août	1871			16	56	1063
Lauzon, Léandre	"	"		50	20 avril	1872			18	29	1063
Levallé, André S.	"	"		101	15 décembre	1874			23	278	1063
Larocque, Luc Eusèbe	Beresford	"		176	27 février	1861	I Sales			275	1063
Leverd, Ferdinand	"	"		100	17 avril	1867	AO "			180	1063
Leonard, Nicholas	"	"		100	17 "	"	"	"		185	1063
Langwill, Robert	"	"		100	1 février	1868			3	49	1063
Lajeunesse, Cyrille	"	"		103	31 mars	1871			13	191	1064
Labelle, George	"	"		100	3 avril	"			13	195	1064
Larance, Joseph	"	"		95	12 février	1873			21	33	1064
Letang, Domptail	"	"		16	18 novembre	1879			36	75	1064
L'Allier, Joseph Octave	"	"		95	1 juin	1881			32	95	1064
Légaré, Pierre	Salaberry	"		200	16 "	1888			55	30	1065
Lafleur, Baptiste	Grandison	"		157	25 "	1890			60	94	1065
Leblanc, dame M. J. L., épouse de P. Gravel	Kilkenny	"		90	14 septembre	1877			26	263	1066

INDEX ALPHABÉTIQUE—Suite

Noms des concessionnaires	Cantons	Comtés	Acres	Date des lettres-patentes	Enregistré Lettre	Enregistré Page	Page de la liste imprimée
Larocque, Luc Eusèbe	Morin	Terrebonne	191	10 mai 1852	H Sales	204	1066
			76	27 février 1861	T "	276	1066
Locas, Jean	"	"	100	7 mai 1862	W "	148	1066
Lajeunesse, Maurice	"	"	100	30 juillet 1863	AC "	12	1066
Lapierre dit Francœur, Joseph	"	"	68	5 avril 1864	AE "	49	1066
Lacasse, Pierre	"	"	45	10 mars 1871	13	164	1067
Legault, Louis Ferdinand	"	"	100	4 avril "	13	202	1067
Lanthier, Damase	"	"	100	4 " "	13	203	1067
Lacasse, Pierre	"	"	45	5 " "	13	206	1067
Legault, Jules	"	"	45	5 " "	13	207	1067
Lacasse, Jean	"	"	200	5 " "	13	209	1067
Lacasse, Gédéon	"	"	50	5 " "	13	210	1067
Lachaine, Moïse	"	"	93	5 " "	13	211	1067
Labelle, Maxime	"	"	150	11 mai "	13	247	1067
Legault, Jean-Baptiste	"	"	120	25 octobre "	16	95	1067
Laviolette, Jean-Bte	"	"	200	17 novembre "	16	118	1067
Lecourt, François	"	"	50	20 avril 1872	18	30	1067
Labelle, Philamire	"	"	20	7 juin 1886	48	146	1069
Legault, Joseph	Wexford	"	100	1 " 1871	16	11	1069
Lajeunesse, Charles	"	"	88	16 janvier 1872	16	149	1069
Leroux Jean-Bte	"	"	97	23 février "	16	201	1069
Legault, Antime	"	"	100	26 " "	16	207	1069
Legault, Louis, les rep. de feu	"	"	100	15 mars "	16	237	1069
Laporte, Auguste	"	"	100	26 avril 1873	21	69	1069
Lefève, George	"	"	100	6 juin "	21	121	1069
Lalonde, Léon	"	"	100	1 février 1881	36	269	1069
Locas, Jean	"	"	100	14 avril "	32	55	1069
Lebrun dit Laforest, Amédée	"	"	88	16 novembre "	32	229	1069
Lacasse, Félix	"	"	100	27 février 1882	38	22	1069
Legault, Théophile	"	"	200	12 mai "	30	117	1069
Lajeunesse, Adelphine, les rep. lég. de	"	"	100	21 décembre 1885	46	233	1069
Lajeunesse, Eusèbe	"	"	100	27 " "	46	234	1069
Lafontaine, Jean	Morin	"	85	5 octobre 1873	23	7	1068
Leduc, Henri	"	"	100	18 janvier 1877	26	129	1068
Longpré, Magloire	"	"	100	16 avril "	28	9	1068
Locas, Jean	"	"	91	27 juin "	28	41	1068
Lafleur, Hormisdas B	"	"	100	27 août "	28	90	1068
Lalonde alias Latreille, Jean-Bte	"	"	150	11 février 1881	36	278	1068
Locas, Jean	"	"	60	14 avril "	32	54	106

Lapierre, dame Adèle, vve de L. C. Gauvreau	Morin	Terrebonne	100	10 juin 1881	32	97	1068

Lafleur, Hormisdas B	"	"	100	27 août	"	28	90	1068	
Lalonde alias Latreille, Jean-Bte	"	"	150	11 février	1881	36	278	1068	
Locas, Jean	"	"	60	14 avril	"	32	54	106	

Lapierre, dame Adèle, vve de L. C. Gauvreau	Morin	Terrebonne	100	10 juin	1881	32	97	1068	
Laporte, Prospère	"	"	100	17 octobre	1883	39	86	1068	
Laporte, Auguste, et Domilthide Dufour, son épouse	Wexford	"	103	24 septembre	1888	55	119	1070	
Lachaine, Dlle Célina	"	"	109	8 mai	1889	56	164	1070	
Lauzon, Hormidas	"	"	102	27 juin	"	56	237	1070	
	"	"	102	27 "	"	56	236	1070	
Lecours dit Godmer, François	"	"	106	10 septembre	"	58	117	1070	
Lajeunesse, George	"	"	32	11 octobre	"	58	164	1070	
Legault, Jules	"	"	76	6 novembre	"	58	215	1070	
Lajeunesse, Aristide	"	"	156½	22 décembre	1888	55	209	1070	
Legault, Isaac	"	"	246	14 octobre	1890	60	252	1070	
Legault, Benjamin	"	"	197	14 "	"	60	253	1070	
Lauzon, Pierre	Wolfe	"	100	13 décembre	1889	58	265	1071	
Lawrence, Grégoire	"	"	100	16 juin	1890	60	110	1071	
Lathrop, Wm. H	Dudswell	Wolfe	100	14 mars	1867	AO Sales	140	1077	
Lasell, Ethiel C	"	"	81	17 décembre	1870	14	306	1077	
Lasell, Juba Henry	"	"	100	16 août	1878	29	8	1077	
Laroche, François	"	"	50	25 juin	1881	32	109	1077	
Lemelin, Louis	"	"	67⅔	22 octobre	1883	39	97	1078	
Laroche, Jean-Baptiste	"	"	50	20 mars	1889	50	84	1078	
	"	"	50	15 mai	"	56	171	1078	
Lemelin, Léon	"	"	133½	15 février	1890	56	159	1078	
Leckie, Robert	Garthby	"	[illegible]	26 juin	1863	AB Sales	181	1079	
Lemay, Pierre	"	"	[illegible]	18 "	1874	20	74	1080	
Larivé, Pierre	"	"	50	5 janvier	1882	37	53	1080	
Laroche, Jean-Baptiste	"	"	50	5 "	"	37	54	1080	
Lemay, Néré	"	"	99	30 août	1883	38	244	1080	
Létourneau, Narcisse	"	"	100	13 novembre	"	45	2	1081	
Léonard, H. et J. D. Morin	"	"	54	24 mars	1887	47	275	1081	
Liberge dit Bellerose, Jos	"	"	118	17 août	"	52	41	1081	
Lapointe George, et Lapointe, Joseph	"	"	127	13 mars	1889	56	39	1081	
Lefrançois, Edouard	"	"	100	4 août	"	58	107	1081	
Larivée, Edouard, les rep. lég. de	"	"	100	23 novembre	"	53	113	1081	
Lorin, Marie A. P	Ham	"	1200	6 février	1868	C Grants	163	1082	
Lebouvier, Félix	"	"	102	21 août	1879	32	14	1083	
Lippens, Pierre	"	"	100	19 avril	1880	32	30	1083	
Levallé, François	"	"	166	18 août	1882	38	32	1083	
Lajoie, Henri, les rep. lég. de	"	"	79	11 juin	1890	62	8	1084	
Lachance, Joseph, sr	Ham-Sud	"	50	1 février	1863	HH Grants	60	1085	
Lachance, Joseph	"	"	50	3 août	"	AC Sales	18	1085	
Lachance, Napoléon	"	"	50	11 septembre	"	JJ Grants	184	1085	
Longval, Olivier, et Longval, Cléophas, et 2 autres	"	"	104	5 janvier	1872	16	140	1086	
Lachance, Benjamin	"	"	50	18 juillet	1876	20	160	1087	
			2a. 2r.	19 "	"	26	52	1087	
			50	15 janvier	"	25	248	1087	
Longvale, Jérôme	St-Camille	"	50	17 décembre	1863	KK Grants	52	1088	

Noms des concessionnaires	Cantons	Comtés	Acres	Date des lettres-patentes	Enregistré: Lettre	Enregistré: Page	Page de la liste imprimée
Labelle, Jean-Baptiste	St-Camille	Wolfe	50	18 décembre 1863	KK Grants	61	1088
Leclaire, Pierre	"	"	50	18 avril 1867	AO Sales	189	1088
Longvale, Olivier	"	"	100	24 février 1873	21	57	1089
Longvale, Ludger	"	"	50	11 " 1882	30	27	1089
Lapointe, Isidore	"	"	50	23 octobre 1883	39	113	1089
Longval, Edmond	"	"	50	16 septembre 1885	12	364	1089
Lecomte, Alfred	"	"	50	30 janvier 1889	55	258	1090
Lavigne, François	Stratford	"	100	2 septembre 1876	26	82	1092
Loomis, Galen B	"	"	395	18 " 1883	33	108	1092
Lalonde, Urbain	"	"	100	24 avril 1888	52	271	1093
Lamie, François	Vill. St-Hippolyte	"	1	21 octobre 1870	13	83	1094
Laberge, Hyacinthe, les rep de	"	"	1	17 avril 1874	23	89	1094
Léger, Edouard	"	"	4	13 décembre 1884	45	39	1094
Lapointe, Joseph	Vill. St-Olivier	"	2 r.	3 " 1882	30	248	1095
			1	10 mars 1884	39	296	1095
			4a 2r.	1 mai 1885	45	368	1095
			2	28 juin 1886	48	179	1095
			12a 2r.	20 janvier 1887	49	93	1095
Lacroix, Joseph	"	"	2 r.	11 décembre 1883	39	193	1095
Lapointe, Onésime	"	"	2 r.	24 mars 1887	49	112	1095
Lemaitres, Margaret, sr	Weedon	"	1500	28 février 1822	E Grants	211	1095
Lemaitre, Elizabeth	"	"	1950	28 " " "	" "	211	1096
Lemaitre, Margaret	"	"	1950	28 " " "	" "	211	1096
Lampman, John	"	"	100	16 novembre 1836	R "	185	1096
Lussier, Louis A	"	"	160	8 mars 1872	16	229	1098
Lussier, Cyrille	"	"	100	8 " "	16	234	1098
			26	4 juin "	18	77	1098
Lagassé, Jean	"	"	100	18 septembre 1873	21	218	1098
Lussier, Cyrille	"	"	66	26 avril 1877	26	201	1098
Lizé, Joseph, les rep lég de	"	"	78a. 2r.	4 juin 1884	43	84	1099
Lachapelle, Joseph	"	"	100	12 juillet 1886	48	197	1099
Lachapelle, Théophile	"	"	100	19 juin 1889	58	26	1099
Lynch, Timothy	Wolfestown	"	200				1100
Leclair, Paul	"	"	200	22 août 1863	AC Sales	52	1101
Lavigne, Théophile	"	"	100	7 janvier 1876	25	242	1102
Lavigne, Alexis	"	"	100	7 " "	25	243	1102
Laflamme, Thomas	"	"	200	8 mars 1886	48	35	1103
Lemay, Sifroi	"	"	40	20 avril "	48	92	1103
Lacroix, François	"	"	100	30 octobre 1889	58	202	1103
Lebel, Jean Théophile	Wotton	Wolfe	50	11 juin 1855	BB Grants	81	1104
	"	"	50	10 décembre 1856	" "	150	1104

Laflamme, Thomas	"	"	100	7	"	"		25	243	1102
Lemay, Sifroi	"	"	200	8	mars	1886		48	35	1103
Lacroix, François	"	"	40	20	avril	"		48	92	1103
			100	30	octobre	1889		58	202	1103

Lebel, Jean Théophile	Wotton	Wolfe	50	11	juin	1855	BB Grant	81	1104
Lavigne, Jean-Baptiste	"	"	50	10	décembre	1856	" "	156	1104
Lottinville, Cyrille	"	"	50	10	"	"	" "	157	1104
Lavigne, Louis	"	"	50	10	"	"	" "	159	1104
Legeré, Edouard	"	"	50	14	avril	1857	EE "	12	1104
Labonté, François	"	"	50	4	décembre	"	GG "	1	1104
Larivière, Ulderic	"	"	50	4	"	"	" "	3	1104
Lahaie, George, snr	"	"	50	4	"	"	" "	4	1104
L'Heureux, Paul	"	"	50	7	"	"	" "	27	1105
L'Heureux, Pierre	"	"	50	7	"	"	" "	28	1105
Langlois, Léon	"	"	50	9	"	"	" "	36	1105
Labissonnière, Louis	"	"	50	9	"	"	" "	37	1105
Lavallée, Jean	"	"	50	10	"	"	" "	52	1105
Legendre, Jean-Bte Onésime	"	"	50	26	juillet	1858	" "	129	1105
Lemelin, David	"	"	50	27	"	"	" "	140	1106
Langvalle, Olivier	"	"	50	27	"	"	" "	141	1106
Langvalle, Cléophas	"	"	50	28	"	"	" "	143	1106
Langvalle, Ludger	"	"	50	28	"	"	" "	147	1106
Lemay, Israël	"	"	50	1	octobre	1859	HH "	21	1106
Leblanc, Joseph	"	"	50	28	septembre	"	" "	22	1106
Lavigne, Léandre	"	"	50	17	février	1860	" "	64	1107
Lahaie, Georgr, jnr	"	"	50	24	"	"	" "	81	1107
Lacourse, Toussaint	"	"	50	15	avril	1861	JJ "	34	1107
Lemay, Chrysostôme	"	"	50	15	"	"	" "	35	1107
Labonté, Charles	"	"	50	30	novembre	1863	" "	253	1107
Leroux, Etienne	"	"	50	30	"	"	" "	254	1107
Laberge, Jean-Baptiste, les rep. lég. de feu	"	"	50	4	décembre	"	" "	269	1108
Laberge, Hyacinthe	"	"	50	4	"	"	" "	270	1108
Lavallée, Olivier	"	"	50	4	"	"	" "	277	1108
Leroux, Pierre	"	"	50	4	"	"	KK "	1	1108
Lévesques, Paul	"	"	50	9	"	"	" "	18	1109
LeBel dit Beaulieu, Etienne, jnr	"	"	50	30	avril	1864	AE Sales	175	1109
Labonté, François-X	"	"	50	7	mai	"	KK Grants	85	1109
Labonté, Rémi, époux de dame Ennice Prant	"	"	100	13	avril	1865	AI Sales	30	1109
Lajoie, Marie Hélène	"	"	50	13	février	1866	LL Grants	28	1109
Larivière, Ulderic	"	"	50	24	août	1871	16	64	1110
Lahaie, Alfred	"	"	50	12	novembre	1873	23	13	1110
Léonard, Gabriel	"	"	50	10	décembre	1874	23	32	1110
Leroux, Joseph, fils	"	"	87	17	avril	"	23	88	1110
Lefebvre, Xavier	"	"	50	16	février	1883	38	48	1111
Lemire, Azarie	"	"	74	26	avril	"	38	103	1111
Lacourse, Toussaint	"	"	50	13	décembre	1884	45	40	1112
Leroux, François	"	"	87	1	mai	1885	45	367	1112
Leroux, Louis	"	"	68	7	"	"	45	376	1112
Leclaire, Moïse	"	"	50	20	avril	1886	48	90	1112
Leroux, Antoine	"	"	50	15	octobre	"	48	301	1112
Leroux, Béloni	"	"	50	28	juin	1888	55	48	1112

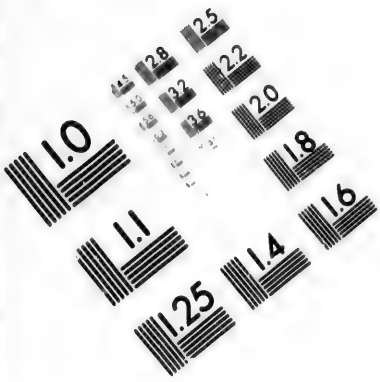

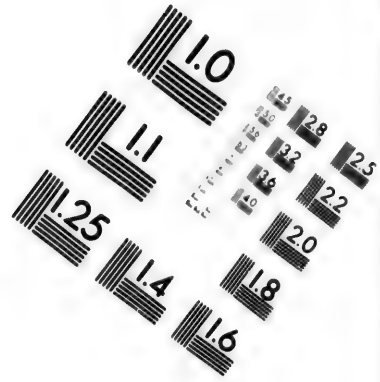

IMAGE EVALUATION TEST TARGET (MT-3)

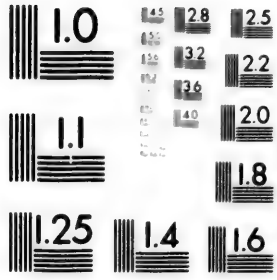

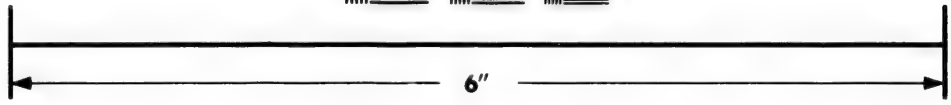

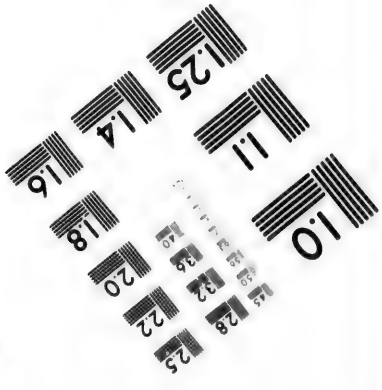

Photographic Sciences Corporation

23 WEST MAIN STREET
WEBSTER, N.Y. 14580
(716) 872-4503

Noms des concessionnaires	Cantons	Comtés	Acres	Date des lettres-patentes	Enregistré — Lettre	Enregistré — Page	Page de la liste imprimée
Lacroix, Chs, par sa vve, Louise Boireau	Wotton	Wolfe	50	26 février 1885	45	269	1112
Lausier, Alfred	"	"	150	19 décembre 1889	58	278	1113
Landry, Hercule, alias Rivard dit Laglanderie	"	"	50	1 mars 1890	59	186	1113

M

Miller Francis	Chatham	Argenteuil	200	15 mars 1832	L Grants 53	24	
Mors, Jonathan P	"	"	100	19 septembre 1838	S " 467	26	
Montigue, John (sergent)	"	"	200	19 " "	" " 443	26	
Mannon, Martin	"	"	100	19 " "	" " 445	26	
Moynack, Patrick	"	"	100	19 " "	" " 477	26	
Moore, Samuel	"	"	100	19 " "	" " 447	26	
Masters, Geo	"	"	100	19 " "	" " 449	26	
Murdock, Archibald	"	"	100	13 novembre 1865	AK Sales 79	27	
Murdock, Archibald, jr	"	"	100	11 mai 1867	AP " 82	27	
Mohr, Louis T	Arundel	"	117	18 juillet 1865	AL " 185	21	
Myers, William	Chatham	"	100	3 décembre 1835	Q Grants 276	25	
Murphy, Sam	"	"	100	31 août 1836	R " 99	25	
Meikle, John	"	"	100	7 décembre "	B Sales 245	25	
Murphy, James	"	"	100	2 mai 1837	R Grants 364	25	
Muckle, John	"	"	100	8 février 1838	B Sales 235	25	
Morrow, John	"	"	100	5 " 1868	3 29	27	
Monerieff, George	"	"	100	13 " 1873	19 119	27	
Meikle, Robert	"	"	50	19 juin 1875	24 106	27	
Meikle, Geo., et Hugh Fraser	"	"	104	17 octobre 1876	27 31	27	
Meikle, John	"	"	100	13 septembre 1865	AK Sales 57	27	
Murdock, Archibald	"	"	200	16 août 1851	H " 5	27	
Morell, John, et Wm Simpson	"	"	100	24 juin 1881	35 267	28	
Munro, Alexander	Salaberry	"	100	24 octobre 1872	19 31	28	
Marier, Damase, et les rep. lég. de P Beauregard	"	"	223	10 novembre 1883	39 157	29	
Morier, Carolus	"	"	100	5 mai 1890	60 32	29	
Mathieu, Narcisse C	"	"	200	7 décembre 1883	39 183	29	
Munro, William	"	"	150	23 août 1886	47 169	27	
Mayble, Robert	Gore	"	94	28 octobre 1840	U Grants 323	30	
Mayble, John	"	"	100	14 décembre "	V " 433	30	

Morrow, Thomas	Gore	Argenteuil	85	14 décembre 1840	U Grants 417	30	
			100	14 " "	" " 471	31	

Marier, Damase, et ses rep. lég. de P. Beauregard	"	"	223	10 novembre	1883		39	157	29
Morier, Carolus	"	"	100	5 mai	1890		60	32	29
Mathieu, Narcisse C	"	"	200	7 décembre	1883		39	183	29
Munro, William	"	"	150	23 août	1886		47	169	27
Mayble, Robert	Gore	"	94	28 octobre	1840	U	Grants	323	30
Mayble, John	"	"	100	14 décembre	"	V	"	433	30

Morrow, Thomas	Gore	Aagenteuil	85	14 décembre	1840	U	Grants	417	30
Moore, Charles	"	"	100	14 "	"	"	"	471	31
Meikle, John	"	"	100	4 "	1861	V	Sales	126	31
Moore, George	"	"	100	12 mars	1867	AO	"	129	32
Morrisson, Thomas, sur	"	"	100	12 "	"	"	"	133	32
Morrisson, Thomas, les rep. lég. de	"	"	100	3 novembre	1875		24	167	33
Miller, John	"	"	300	14 mai	1878		27	236	33
Mahon, James, les rep lég. de	"	"	85	5 janvier	1882		31	43	33
Mahon, Joseph	"	"	100	27 avril	"		31	104	33
Morrisson, John	"	"	180	26 octobre	1883		33	175	33
Montréal, les propriétaires d'aqueduc de	Grenville	"	200	11 décembre	1817	D	Grants	418	34
Maxwell, John	"	"	100	14 août	1823	F	"	18	35
Murray, John	"	"	100	27 mars	1827	G	"	229	35
Murray, Alexander	"	"	200	20 juillet	1832	L	"	345	35
Murphy, William	"	"	100	20 "	"	"	"	355	35
Melon, Andrew	"	"	200	8 mai	1833	N	"	33	36
Murphy, Robert	"	"	100	10 avril	1835	P	"	157	37
Mathews, Patrick	"	"	100	5 mai	"	"	"	231	37
Mounts, Stephen	"	"	200	8 octobre	1844	X	"	271	38
Moore, Thomas	"	"	200	22 février	1859	Q	"	15	39
Moore, Oliver	"	"	200	5 janvier	1860	R	Sales	11	39
Mulvena, James	"	"	100	4 octobre	"	S	"	128	39
Magee, Patrick	"	"	400	26 janvier	1863	AA	"	133	39
Moran, James	"	"	200	11 juillet	1865	AL	"	172	40
Montcrieff, George	"	"	100	10 octobre	1867	"	" 1	8	40
Mulvena, James	"	"	100	18 septembre	1868		8	156	41
Moran, James	"	"	100	18 "	"		8	151	41
Moore, John	"	"	50	4 mars	1875		24	32	41
Morissette, J.-B.	"	"	50	23 juin	1880		34	39	42
Massé, Hormidas	"	"	69	27 "	1881		32	111	42
Moncrief, Robert	"	"	50	5 mai	1885		42	306	43
Milway, John, et Dugald Blackburn	"	"	90	27 juin	1884		34	147	43
Morrow, George, les représentants légaux de	"	"	95	15 avril	1865	AI	Sales	32	40
Moody, John	Aug. de Grenville	"	100	9 août	1832	M	Grants	40	44
Moody, William	"	"	100	9 "	"	"	"	112	44
Moore, Oliver	"	"	100	30 "	1870		14	108	45
Major Charles, et David Williamson	"	"	100	13 janvier	1877		27	59	45
Major, François, et J. Baptiste	"	"	100	13 "	"		26	128	45
Meldrum, George	"	"	61	13 mars	1883		31	241	46
Murphy, Daniel	"	"	93	3 janvier	1884		33	250	46
Moore, Archibald	"	"	187	1 avril	1886		47	111	46
Morrow, George	"	"	100	19 août	1865	AI	Sales	205	45
Morrow, David, et Charles Gravel	"	"	100	18 septembre	1885		42	384	46
Municipalité de l'aug. de Grenville, la	"	"	3r. 20p.	23 juillet	1861	JJ	Grants	1843	47
Murray, James, sergent	Harrington	"	200	20 mars	1841	W	"	77	48
Morgan, William	"	"	200	28 "	1867	A	L Sales	230	49
Milway, Alexander	"	"	50	28 octobre	1882		31	193	50
Marshall, Robert	"	"	50	31 juillet	1888		50	231	51
Meikle, George L., et Hugh et M. Gall	"	"	100	12 avril	1890		54	209	51

Noms des concessionnaires	Cantons	Comtés	Acres	Date des lettres-patentes	Enregistré — Lettre	Enregistré — Page	Page de la liste imprimée
Masson, Robert	Aug. de Harrington	Argenteuil	150a. 2r.	1 septembre 1884	42	9	51
Moreau, Révd Stanislas	Howard	"	184	19 juillet 1887	52	1	51
Meikle, John	Morin	"	100	1 juin 1869	12	32	52
			110	4 mars 1870	12	198	52
Montmollin, Jane de	Wentworth	"	1300	3 juin 1809	C Grants	338	53
Métot, Joseph	"	"	1100	3 "	" "	338	54
Murray, Nicholas, les rep. lég. de.	"	"	100	1 juillet 1845	X "	427	54
Murrow, Hugh	"	"	162	18 janvier 1870	12	179	55
Morrow, William	"	"	157	12 octobre "	14	153	55
Moncriffe, George	"	"	200	10 août 1871	15	171	55
Moncrieffe, George Hutchison	"	"	100	29 octobre 1883	33	186	55
Mercil, Robert	"	"	190	17 novembre 1889	58	220	55
Meikle, Robert J	"	"	195	9 avril 1880	34	28	55
Memet. Wm	Arthabaska	Arthabaska	400	30 septembre 1802	A Grants	471	57
Malhiot, François	"	"	200	10 mai 1848	F Sales	351	58
Méthot, Antoine P	"	"	100	10 " "	" "	352	58
Michel dit Biquette, Pierre	"	"	200	5 avril 1861	U "	47	58
Métivier, Aimé	"	"	49	14 juin 1872	18	89	59
Marchand, Louis	"	"	50	8 janvier 1878	26	302	59
Mailhot, Nazaire	"	"	50	27 août 1885	42	350	60
Morasse, Christophe	Blandford	"	210	26 avril 1824	F Grants	386	62
Massue, Louis	"	"	1276	25 août 1842	D Sales	127	62
Mann, veuve Thomas	Bulstrode	"	500	14 mars 1840	U Grants	31	64
Massue, Louis	"	"	90	25 août 1842	D Sales	123	64
			110	25 "	" "	125	64
Montambault, Arthur	"	"	200	3 janvier 1889	55	192	66
Moreau, Onézime	"	"	65½	4 " "	55	216	66
Moreau, Cyprien	"	"	66½	4 " "	55	217	66
Myrand, Antoine	Augm. de Bulstrode	"	93	26 août 1851	H Sales	50	67
Morisset, André	"	"	200	11 septembre 1878	28	111	67
Massé, les rep. lég. d'Augustin	"	"	50	16 " 1885	46	140	67
Maillet, Charles	Chester	"	400	11 avril 1805	B Grants	380	68
Maillet, Michel	"	"	400	11 " "	" "	380	68
Monin, Marg	"	"	700	11 " "	" "	380	68
Meunier dit Lapierre, Michel	"	"	200	24 octobre 1837	S "	127	69
Monmarquet, F. X	"	"	200	25 août 1838	" "	359	70
Martineau, Laurent	"	"	200	17 décembre 1841	W "	121	70
Mailhot, Ferdinand	Chester-Est	"	58½	6 août 1864	AF Sales	230	91
Moreau, Clovis	Chetter-Ouest	"	50	26 octobre 1875	25	189	73
Moreau, Alfred et Alphonse	Chester-Ouest	Arthasbaska	50	12 janvier 1877	26	127	73

Monin, Marg	"	"	700	11 "	"	"	380	68
Meunier dit Lapierre, Michel	"	"	200	24 octobre	1837	S "	127	69
Monmarquet, F. X	"	"	200	25 août	1838	" "	359	70
Martineau, Laurent	"	"	200	17 décembre	1841	W "	121	70
Mailhot, Ferdinand	Chester-Est	"	58½	6 août	1864	AF Sales	230	91
Moreau, Clovis	Chetter-Ouest	"	50	26 octobre	1875	25	189	73

Moreau, Alfred et Alphonse	Chester-Ouest	Arthabaska	50	12 janvier	1877	26	127	73
Martin, Télesphore	Horton	"	103	16 septembre	1872	18	166	75
Martin, Thomas	"	"	171	16 novembre	1874	22	267	75
Massé, Louis	Maddington	"	200	10 janvier	1834	N Grants	375	76
Mathieu, Joseph	"	"	100	10 "	"	" "	371	76
Massé, Louis	"	"	466	24 mars	1836	A Sales	425	76
Massé, Pierre	"	"	50	14 février	1865	AH "	75	77
Malhiot, Henri Gédéon	"	"	100	29 septembre	1868	9	41	77
Miller, Margaret, épouse de	Ditchfield	Beauce	101	9 novembre	1881	31	25	107
Miller, James								
Marcoux, Joseph David	Stanfold	Arthabaska	100	11 juillet	1879	32	10	84
Marehead, Robert	Tingwick	"	450	1 août	1833	A Sales	125	87
Moore, Lieut. John	"	"	900	2 mars	1835	" "	191	87
Marler, Geo. Leonard	"	"	400	9 novembre	1843	D "	337	88
Manseault, Léonard	"	"	200	5 mai	1851	" "	243	88
Murphy, Timothy jr	"	"	50	27 octobre	1856	M "	116	88
Murphy, James	"	"	50	27 "	"	" "	124	88
Murphy, John R	"	"	54	22 "	1860	T "	10	88
Murphy, James	"	"	50	5 juillet	1862	X "	60	88
Martel, Geo	Stanfold	"	100	18 avril	1837	R Grants	351	80
Monette, Michel	"	"	100	7 septembre	1838	S "	371	81
Morin, J.-Bte	"	"	100	22 novembre	"	T "	63	81
Martin, Michel	"	"	100	22 "	"	" "	59	81
Maida, Ths	"	"	100	9 mars	1840	U "	11	81
Marcoux, Michel	"	"	100	17 décembre	1841	W "	113	82
Meunier, Ignace	"	"	100	17 "	"	" "	131	82
Mayrand, Antoine, les rep. lég. de	"	"	200	30 septembre	1884	43	249	84
Métivier, André	"	"	58	25 mai	1888	53	291	84
Moreau, Pierre	Tingwick	"	100	22 mars	1865	AH Sales	210	88
Miles, James	"	"	100	4 avril	1866	AM "	66	88
Murphy, Timothy	"	"	50	31 octobre	1867	1	54	88
Morneau, Louis, père	"	"	100	17 avril	1871	13	222	89
Morneau, Louis	"	"	66⅔	22 août	1872	18	139	89
Marceau, Philias	"	"	70	27 octobre	1882	30	186	90
Murphy, William	"	"	100	20 avril	1886	47	120	90
Murphy, Michael, père	"	"	50	27 juillet	"	47	164	90
Monthambault, Nérée	Maddington	"	50	22 "	1890	60	158	77
Mathieu, Frs	Warwick	"	100	8 "	1040	W Grants	213	94
Maranda, Louis	"	"	100	8 "	"	" "	207	94
Minguy, Michel	"	"	100	8 "	"	" "	217	94
Martineau, Frs	"	"	100	8 "	"	" "	205	94
Mathieu, Joseph	"	"	100	8 octobre	1846	Y "	175	95
Monn, John B	Horton	"	1255	15 août	1840	C Sales	243	74
Montigny, Jean-Bte	"	"	100	31 juillet	1844	X Grants	219	74
Mingay, François	"	"	100	31 "	"	" "	241	75
Martin, Jean-Bte	"	"	100	31 "	"	" "	243	75
Mann, Gother	Acton	Bagot	5.000	22 "	1806	C "	19	98
Marchesseau, Ths	"	"	200	2 novembre	1835	Q "	126	99
Mingot, Michel	"	"	100	26 "	"	" "	202	100

INDEX ALPHABÉTIQUE—Suite

Noms des concessionnaires	Cantons	Comtés	Acres	Date des lettres-patentes	Enregistré: Lettre	Enregistré: Page	Page de la liste imprimée
Martel, Ant	Jersey	Beauce	100	26 novembre 1835	Q Grants	204	100
Morin, Vital	"	"	100	2 janvier 1836	" "	308	100
Morissette, Marcel	"	"	100	12 septembre "	R "	107	100
Menard, Jos	"	"	100	30 " 1840	U "	279	101
Marler, Geo. Leonard	"	"	400	9 novembre 1843	D Sales	336	101
Mathieu, Pierre	"	"	100	10 janvier 1865	A G "	240	101
Ménard, Edouard	"	"	50	27 mars 1867	AL Sales	221	101
Morin, Charles	"	"	40a. 2r.	27 " 1868	3	103	102
Martel, Cyrille	"	"	50	28 juin 1886	48	186	102
Martineau, Louis	Armagh	Bellechasse	400	13 avril 1852	H Sales	196	149
Morin, Jacques	"	"	488	10 mai 1885	K "	198	149
Morin, Jos., jr	"	"	100	27 octobre 1856	M "	112	149
Morin, Augustin	"	"	100	27 " "	" "	139	149
Marin, Célestin	"	"	228	23 décembre 1867	1	149	150
Mercier, Guillaume	"	"	100	29 septembre 1871	16	80	151
Mathieu, Ferdinand	Adstock	Beauc	50	30 juin 1882	30	145	104
Mathieu, David	"	"	100	13 " 1888	55	26	104
Morin, George, fils de Dominique	Aylmer	"	60	17 octobre 1883	39	81	105
Macaulay, Malcolm B.	Ditchfield	"	100	19 mai "	31	284	108
Mathieson, Mg., épouse de Malcolm Mathieson	"	"	100	25 octobre "	33	169	108
Miller, James	"	"	100	23 janvier 1884	33	256	108
Mirtrude, Hippolyte	"	"	100	18 " 1888	52	193	109
Mead, Henry	"	"	299	1 août 1890	54	261	109
Martel, Jean	Dorset	"	71030	30 décembre 1799	A Grants	133	110
Martel, Joseph	"	"	71030	30 " "	" "	133	110
Michau, Joseph	"	"	71030	30 " "	" "	133	110
Martel, Charles	Jersey	"	50	10 juillet 1862	" "	96	118
Murtha, John	"	"	126	16 avril 1866	AM Sales	91	118
Murtha, William	"	"	126	16 " "	" "	92	118
Morin, Pierre	"	"	63	2 septembre 1869	11	113	119
Murtha, William	"	"	166	14 août 1871	15	176	119
Morin, Joseph	"	"	129	19 mars 1872	18	5	119
Maheux, Jean	"	"	92a. 2r.	29 avril 1873	21	78	119
Morel, Thomas	Forsyth	"	12½	15 septembre 1863	AC Sales	82	113
			50	13 " "	JJ Grants	185	113
Martin, Charles	"	"	30	7 août 1865	KK "	235	115
Mathieu, Félix	"	"	50	17 juillet 1875	20	126	115
			7a. 2r	19 janvier 1882	30	9	115
Morin, Germain	"	"	17	22 septembre 1864	AG Sales	46	114
Montminy, Majorique	Jersey	Beauce	84	18 avril 1885	45	349	116

Morel, Thomas	Forsyth	"	12½	15 septembre	1863	AC Sales	82	113		
			50	13 "	"	JJ Grants	185	113		
Martin, Charles	"	"	30	7 août	1865	KK "	235	115		
			50	17 juillet	1875	20	126	115		
Mathieu, Félix	"	"	7a. 2r	19 janvier	1882	30	9	115		
Morin, Germain	"	"	17	22 septembre	1864	AG Sales	46	114		
Montminy, Majorique	Jersey	Beauce	84	18 avril	1885	45	349	116		
			40	22 "	"	45	356	116		
Morin, Lambert	"	"	50	24 novembre	1854	BB Grants	39	117		
Morin, Abraham	"	"	186	3 juin	1873	21	116	119		
			50	31 juillet	1868	7	42	119		
Murtha, Thomas	"	"	142	23 novembre	1876	27	37	120		
Murtha, William	"	"	146	18 janvier	1877	27	62	120		
Marcoux, Pierre	"	"	100	5 mars	"	26	149	120		
Marcoux, Hector	Linière	"	90	14 décembre	1857	GG Grants	69	124		
Mason, Thomas	"	"	90	6 avril	1860	HH "	86	124		
Murtha, Thomas	"	"	90	22 juin	"	" "	99	125		
Marcoux, Pierre, fils	"	"	90	22 "	"	" "	104	125		
Morland, Thomas	"	"	47½	5 septembre	"	AG Sales	2)	126		
			23¾	9 "	"	" "	33	126		
Moore, dame Elizabeth	"	"	54	26 avril	1865	AI "	50	126		
Maillet, Joseph	Kénébec-Road	"	90	26 mars	1842	X Grants	29	121		
Montgomery, Margaret	Marlow	"	19	5 août	1852	AA "	131	133		
Moore, George	"	"	90	26 février	1863	JJ "	144	134		
Murray, Edmund H., les rep. lég. de, et autre	"	"	2000	18 juin	1877	27	143	134		
Morgan, James	"	"	93	15 "	1886	40	172	135		
Morin, Dominique	Lambton	"	103	29 janvier	1848	E Sales	290	128		
			140	29 "	"	" "	298	128		
Morin, Pierre	"	"	120	29 "	"	" "	299	128		
			46	29 "	"	" "	301	128		
Marceau, Paul	"	"	50	19 mars	1849	Y Grants	119	128		
Morin, François	"	"	50	23 décembre	1852	AA "	181	129		
Morin, Pierre	"	"	50	20 juin	1856	BB "	123	130		
Marceau, Prudent, et autre	"	"	10	23 février	1865	AH Sales	99	130		
Maurel de la Durantaie, Joseph	"	"	46½	11 décembre	1855	BB Grants	104	130		
Marceau, George	"	"	10	27 mars	1865	AH Sales	225	131		
Morin, Augustin	"	"	10	28 "	"	" "	230	131		
Morin, Antoine	"	"	50	26 décembre	"	LL Grants	21	131		
			10	15 janvier	1866	AL Sales	16	131		
Morin, Napoléon	"	"	10	12 septembre	1872	18	156	132		
Miller, James	Tring	"	400	20 juillet	1804	B Grants	289	143		
Miller, George	"	"	400	20 "	"	" "	289	143		
Miller, Thomas	"	"	400	20 "	"	" "	289	143		
Moreau, Antoine	"	"	100	9 mai	1837	R "	411	143		
Martel, Rév. Louis A.	Metgermette-Nord	"	100	19 juin	1882	30	134	135		
Meunier, Rév. P. M	"	"	100	16 avril	1886	48	85	135		
Morin, Joseph	"	"	100	28 septembre	1885	46	151	135		
Maranda, Louis	"	"	165	7 juin	1886	48	143	135		
Maranda, Ferdinand	"	"	100	15 août	1887	52	32	135		
Meunier, Joseph	"	"	50	6 novembre	1889	58	214	235		
Morland, Thomas	Metgermette-Sud	"	47½	6 septembre	1864	AG Sales	24	136		
			47½	9 "	"	" "	31	136		
Murtha, John	"	"	189	24 février	1871	15	37	136		
Murtha, William	"	"	570	25 "	"	15	38	136		
Morin, George	Price	"	100	22 mai	1889	56	180	137		

Noms des concessionnaires	Cantons	Comtés	Acres	Date des lettres-patentes	Enregistré — Lettre	Enregistré — Page	Page de la liste imprimée
Munro, Alexander	Price	Beauce	95	23 juillet 1864	AF Sales	192	137
Morin, les rep. de Thomas	"	"	33½	14 mai 1875	25	103	140
Morisset, Damase	"	"	100	17 février 1865	45	152	141
Mash, Jos., les rep. lég. de	Cox	Bonaventure	83	29 août 1862	X Sales	190	181
Milne, James	"	"	39	6 octobre "	Z "	71	182
Maldemi, Urbain, et Maldemi, Michel	"	"	28	25 septembre 1863	AC "	130	183
Marcoux, Pierre	Tring	Beauce	100	22 novembre 1838	T Grants	51	144
Moisan, Pierre	"	"	100	4 janvier 1840	" "	71	144
Montminy, Etienne	"	"	100	4 " "	" "	383	144
Morin, Pierre	"	"	100	20 février 1851	Z "	79	145
Mathieu, Joseph	"	"	50	10 janvier 1853	AA "	196	146
Martin, John	Woburn	"	242	23 décembre 1867	1	171	148
Martin, Francis	"	"	234	24 " "	1	176	148
Mann, William	Cox	Bonaventure	70	14 septembre 1861	U Sales	221	179
Maine, John	"	"	22	9 novembre "	V Grants	92	180
Marteau, F., par sa veuve, Rose Labrecque	Armagh	Bellechasse	110	17 janvier 1872	16	160	151
Mercier, Nazaire	"	"	52	19 " "	16	164	151
Morin, Damase	"	"	76	21 novembre 1878	28	164	151
Marcoux, Léon	"	"	47	26 mars 1887	49	161	152
Morin, Adolphe	"	"	200	29 mai 1889	56	205	152
Marquis, Paul	Bellechasse	"	50	13 " 1882	37	68	153
Marquis, Joseph Odilon, fils	"	"	101	24 mars 1887	49	127	153
Marquis, François-X	"	"	122	24 " "	49	128	153
Marquis, François-Xavier	"	"	274	21 février 1889	56	10	153
Marquis, Joseph Odilon	"	"	25	21 " "	56	4	153
Mercier, Joseph	"	"	100	29 mars "	53	74	153
Marceau, Anselme	"	"	58¾	25 avril 1890	60	13	153
Marceau, Charles	"	"	100⅔	29 août "	60	171	153
Marceau, Joseph	"	"	50	30 octobre "	53	161	153
Mailloux, Rév. Alexis	Buckland	"	100	7 décembre 1860	T Sales	114	153
Mercier, André	"	"	114	15 mars 1870	11	196	154
Métivier, François-X	"	"	100	9 décembre 1874	20	98	155
Mathieux, Prudent	"	"	100	19 octobre 1876	20	166	155
Morin, Jacques	"	"	100	21 janvier 1885	37	160	155
Métivier, Joseph	"	"	100	24 " 1889	53	28	156
Mercier, Pierre	Mailloux	"	50	13 août 1863	AC Sales	33	157
Marcoux, Honoré	"	"	50	14 avril 1866	LL Grants	36	157
			50	26 décembre 1867	2	9	158

1600

Mercier, Pierre, père	Mailloux	Bellechasse	218				

Morin, Jacques	"	"	100	19 octobre	1876	20	166	155		
Métivier, Joseph	"	"	100	21 janvier	1885	37	160	155		
Mercier, Pierre	"	"	100	24 "	1889	53	28	156		
Marcoux, Honoré	Mailloux	"	50	13 août	1863	AC Sales	33	157		
	"	"	50	14 avril	1866	LL Grants	36	157		
			50	26 décembre	1867	2	9	158		

Mercier, Pierre, père	Mailloux	Bellechasse	218	6 mai	1874	23	109	159		
Mercier, Jean	"	"	50	3 avril	1875	20	110	159		
	"	"	59	3 "	"	25	63	159		
Mercier, Joseph	"	"	50	11 janvier	1876	20	147	159		
Morin, Hubert	"	"	100	15 juillet	"	20	158	159		
Mathieu, Prudent	"	"	62	11 décembre	"	26	229	159		
			50	11 "	"	20	174	159		
Morin, Hubert	"	"	62	30 août	1877	26	255	159		
			50	13 septembre	"	20	207	159		
Morissette, Joseph	"	"	100	29 août	"	28	99	159		
Mercier, Louis	"	"	50	30 septembre	1886	37	323	160		
			59	24 mars	1887	49	125	160		
Mercier, Jean	"	"	59	16 avril	1884	43	25	160		
Marquis, Jean	Roux	"	50	31 mars	1886	37	307	162		
Mercier, Jean-Baptiste	St-Valier	"		3 août	1863	M Sp. Grants	291	163		
Morin, Louis	Peterborough	Berthier	185	12 octobre	1888	55	131	164		
Morreau, Louis	Brandon	"	100	9 août	1832	M Grants	72	165		
Marchand, Amable	"	"	500	9 "	"	L "	420	165		
Mathieu, Joseph	"	"	200	19 janvier	1838	S "	243	166		
Marchand, Ant	"	"	100	19 "	"	" "	239	166		
Massé, Joseph	"	"	100	11 mars	1851	L "	87	167		
Marion, Moïse	"	"	100	23 juin	1863	AB Sales	74	168		
Martindale Anna Miranda, vve de R. H. Whitman	Sutton	Brome	50	9 novembre	1868	8	221	239		
			200	6 février	1869	10	62	239		
Mourant, John, etc	Cox	Bonaventure	349	5 octobre	1861	V Sales	41	179		
Morin, Joseph	Mailloux	Bellechasse	50	6 février	1890	59	132	161		
Matheau, Augustin	"	"	62	25 "	"	59	174	161		
			50	25 "	"	53	132	161		
Mailloux, les rep. lég. de Alexis, ptre	"	"	59	24 novembre	"	60	297	161		
Marcoux, Jean	Roux	"	50	20 septembre	1871	7	177	162		
Marceau, Xavier	"	"	50	23 juin	1875	20	125	162		
Mercille, Edouard	Brandon	Berthier	90	21 mars	1866	AM Sales	47	168		
Maxwell, Joseph	"	"	200	26 janvier	1869	10	49	168		
Maxwell, Zéphirin	"	"	205	18 avril	1877	26	194	168		
Michaud, Henri	"	"	102a. 2r	31 mars	1880	36	130	168		
Marcil, Louis	"	"	35	30 novembre	1882	30	214	169		
Morin, Joseph	"	"	100	15 octobre	1883	39	60	169		
Marcil, Edouard	"	"	106	20 août	1884	43	155	169		
Michaud, Henri	"	"	100	23 juillet	1885	46	99	169		
Mondor, Rémi	"	"	101a. 2r.	7 janvier	1886	46	252	169		
Monday, Peter Alexander	"	"	70	24 mars	1887	47	274	169		
Monday, Peter A	"	"	51¼	10 octobre	"	52	50	169		
Mondor, Thomas	"	"	51¼	10 "	"	52	52	169		
Mondor, Bruno	"	"	100	22 août	1890	60	203	170		
Michaud, Gaspard	Joliette	"	182	17 avril	1877	26	183	171		
Martel, Narcisse	"	"	200	17 août	1882	38	29	171		
Michaud, Joseph R., et Louis A. Robitaille	Carleton	Bonaventure	23a.3r.6p	6 novembre	"	31	198	174		
			23a.2r.38p	15 janvier	1883	31	222	174		

Noms des concessionnaires	Cantons	Comtés	Acres	Date des lettres-patentes	Enregistré — Lettre	Enregistré — Page	Page de la liste imprimée
Michaud, Joseph R., et Louis A. Robitaille	Carleton	Bonaventure	2a0r19p	12 décembre 1883	33	232	174
			0a0r29p	12 " "	33	233	174
Meagher, les rep. lég de John	"	"	93a. 2r.	30 juillet 1885	43	344	174
			1r. 14p	26 octobre "	47	11	174
			1a 0r 29p	26 " "	47	12	174
Meagher, Florence	"	"	18p	14 juillet 1886	47	160	174
Meagher, les rep. lég. de John	"	"	4p	27 novembre 1888	55	173	174
Meagher, John	Havre de Carleton	"		20 mai 1861	O Grants	5	174
Main, Philip	Cox	"	90	5 septembre 1856	CC "	28	177
Mayée, Joseph	Brandon	Berthier	100	8 " 1847	Y "	361	167
Milne, Révd George	Cox	Bonaventure	27½	9 mars 1865	AH Sales	135	184
Mourant, Joshua, et autres	"	"	190575 p.c	17 janvier 1879	29	219	185
Madagan, Thos	Port-Daniel	"	100	16 mars 1840	U Grants	33	208
Murphy, Mathew	"	"	66	5 septembre 1856	CC "	106	208
Michel, Jean	"	"	56	5 " "	" "	122	209
Maxwell, Hercule, et Maxwell, Zéphirin	Brandon	Berthier	205	16 août 1872	18	130	168
Michaud, Louis Adolphe	Joliette	"	185	17 avril 1877	26	184	171
Murray, Alexander	Whitton	Compton	150	10 février 1885	42	114	358
Mourant, Philip	Hope	Bonaventure	50	5 septembre 1856	CC Grants	30	190
Manger, Charles	"	"	60	5 " "	" "	39	190
Menderson, Henry A	"	"	165	17 octobre 1862	Z Sales	112	191
Mara, Daniel	Mann	"	115	17 " 1844	I "	25	192
Meagher, les rep. lég. de John	"	"	50	25 avril 1887	47	283	193
Milet, James	Maria	"	45	6 août 1861	U Sales	182	194
Majeur, Alexandre	"	"	100	3 février 1862	V "	215	194
Montgomery Christiana, veuve de Wm. Cuthbert, et autres	"	"	180	18 septembre "	Z "	17	194
Mowat, Charles	"	"	97	30 avril "	W "	129	194
			95	20 septembre "	Z "	27	194
Majeur, Alexandre	"	"	46¾	26 novembre 1863	AC "	240	195
Montgomery, Christiana, vve de Wm. Cuthbert, et autres	"	"	180	19 février 1868	3	63	195
Montgomery, R Hudson	"	"	237	19 juillet 1887	50	50	196
Meagher, John	Métapédia	"	159	3 septembre 1862	X Sales	197	197
			718	26 " 1863	AC "	105	197
Moores, James	"	"	105	14 " 1864	AG "	38	197
McTatt, John	"	"	205	27 mars 1876	24	245	197
Moore, Nathaniel	"	"	209	25 juin 1878	27	279	197

1902

Montgomery, R Hudson	"	"	237	19 juillet	1862	X Sales		197	197
Meagher, John	Métapédia	"	159	3 septembre	1862	X Sales		197	197
			718	26 "	1863	AC "		105	197
			105	14 "	1864	AG "		38	197
Moores, James	"	"	205	27 mars	1876		24	245	197
McTatt, John	"	"	209	25 juin	1878		27	279	197
Moore, Nathaniel	"	"							

Mowat, John	Métapédia	Bonaventure	275	21 janvier	1885		42	90	197
Moore, James	"	"	76	18 mai	"		42	322	197
Mowat, John	"	"	285	9 août	1861	U Sales		184	197
Moreau, Fabien	"	"	105	31 janvier	1882		30	19	197
Martin, Moïse	"	"	50	11 septembre	1885		46	138	197
Mason, A. Lawrence, et autres	"	"	367	12 février	1886		47	74	198
Moreau, Edm., et Fabien Napoléon Moreau	"	"	100	5 août	"		48	223	198
Martin, Octave	"	"	101	5 "	"		48	225	198
Martin, Maxime	"	"	100	26 octobre	1886		49	4	198
Mowatt, John	"	"	211	25 avril	1887		47	284	198
Michel, Jean	"	"	104	28 novembre	1888		55	180	199
Moores, Nathaniel	"	"	137	31 octobre	"		50	261	199
Martin, Bruno	"	"	101	18 février	1889		55	298	199
Martin, Pierre	"	"	247	15 juillet	1890		60	133	199
Martin, Moïse	"	"	443	15 "	"		60	132	199
Martin, Thomas	"	"	217	15	"		60	131	199
Munroe, les rep. lég. de feu Hugh	New-Richmond	"	100	7 avril	1859	DD Grants		105	201
			95	15 "	1879		33	8	358
Morrison, Murdock	Whitton	Gompton	100	28 "	"		29	284	358
			100	23 juin	1884		34	120	358
Matheson, Norman	"	"	100	12 février	1885		42	120	358
Morrison, Roderick	"	"	50	2 mai	"		42	298	358
Murray, John	"	"	50	11 novembre	"		47	21	358
Matheson, Donald P	"	"	92	5 février	1886		47	69	359
Mathews, Joseph	Cranbourne	Dorchester	104	8 juillet	1843	X Grants		153	371
Marcoux, George	"	"	52	8 avril	1882		30	80½	375
Munroe, les rep. lég de feu Hugh	New-Richmond	Bonaventure	72	8 "	1859	Q Sales		46	101
Murphy, Michael	"	"	54	20 juin	1881	U "		160	202
Montgomery, Christiana, vve de Wm Cuthbert, et autres	"	"	90	23 septembre	1862	Z "		37	202
Montgomery, Robert H	"	"	121	21 novembre	1886		47	213	203
Meagher, Joseph	Nouvelle	"	87	30 juillet	1857	O Sales		3	204
Meagher, John	"	"	88	31 "	"	" "		24	204
Meagher, John A	"	"	87	31 "	"	" "		25	204
Meagher, John	"	"	939	16 mai	1861	U "		97	205
Montgomery, l'hon. John	"	"	96	17 "	"	" "		99	205
Meagher, John	"	"	82	30 janvier	1862	V "		211	205
Maitland, John	"	"	197	12 juillet	1889		54	95	207
Meagher, Joseph	"	"	200	30 mai	1863	AB Sales		106	206
Martin, Vincent Madoc	Caron	Chicoutimi	100	24 février	1869		9	189	265
Morel, François-Xavier	"	"	166	28 mars	1878		28	68	265
Maltais, Maurice	"	"	150	1 mai	1879		28	276	265
Mathieu, Zéphirin	"	"	49¼	14 janvier	1889		55	230	267
Martel, Théophile	"	"	100	10 octobre	"		58	160	267
Murphy, Thomas	Chicontimi	"	200	20 novembre	1850	G Sales		177	269
Michel, Etienne	Port-Daniel	Bonaventure	30	5 septembre	1856	CC Grants		128	209
Millar, William	"	"	74	2 décembre	1861	V Sales		119	210
Millar, James	"	"	49	23 avril	1862	JJ Grants		75	210
Millar, William	"	"	68	23 "	"	" "		76	210

INDEX ALPHABÉTIQUE—Suite

Noms des concessionnaires	Cantons	Comtés	Acres	Date des lettres-patentes	Enregistré: Lettre	Enregistré: Page	Page de la liste imprimée
Morin, Joseph	Port-Daniel	Bonaventure	95	7 octobre 1862	JJ Grants	128	210
			36	23 septembre "	Z Sales	39	210
Millar, James	"	"	193	20 janvier 1863	AA "	117	211
Montgamery, les rep. lég. de John	Ristigouche	"	200	31 " 1868		3 16	213
Moffat, George	"	"	110	10 août 1877		27 163	213
Moore, John	Bolton	Brome	118½	19 " 1797	A Grants	30	214
Marson, Robert	"	"	118½	19 "	" "	30	215
Marson, William	"	"	118½	19 "	" "	30	215
Merry, Ralph	"	"	100	7 janvier 1854	I Sales	161	217
Martin, Nelson	"	"	100	8 " 1855	K "	83	217
Meunier dit Lapierre, Louis	"	"	100	23 juin 1864	AF "	112	218
Mooney, George	"	"	100	14 août 1866	AL "	89	218
Mooney, John	"	"	100	14 " "	AN "	18	218
Marcotte, Alexis	"	"	50	7 mai 1867	AP "	68	218
Mooney, les rep. lég. de J	"	"	325	9 janvier 1872	17	66	220
Miller, Edward	"	"	60	13 novembre 1873	22	57	220
Meunier, Joseph	"	"	100	8 janvier 1883	30	261	221
Ménard, Emery	"	"	31a. 3	8 février 1886	46	284	222
Moore, Reuben	Brome	"	90¾	18 août 1797	A Grants	23	223
Mills, John	Potton	"	200	27 juillet 1803	B "	164	227
Miller, Ralph	"	"	200	27 "	" "	161	227
Miltmore, Daniel	"	"	40a 28p.	26 février 1840	C Sales	159	229
Manson, Robt	"	"	100	26 " "	" "	155	229
Mason, Stilman	"	"	75	29 " 1864	AD "	224	230
Manson, Nathaniel	"	"	100	27 " 1868	3	74	230
Miner, Lorenzo W	"	"	87	27 janvier 1869	10	60	230
Manson, Hiram	"	"	100	27 février "	10	120	230
Manson, William B	"	"	66⅔	17 août 1878	29	13	230
Mott, Joseph	Sutton	"	200	31 " 1802	A Grants	341	233
Miller, Gilbert	"	"	200	31 "	" "	341	233
Marsh, Wm, jr	"	"	200	31 "	" "	341	233
Mott, John	"	"	200	31 "	" "	341	233
Miller, Charles	"	"	200	31 "	" "	341	233
Marsh, Randall	"	"	200	31 "	" "	341	233
Marsh Jacob	"	"	200	31 "	" "	341	233
Manning, John	"	"	200	31 "	" "	341	233
Marsh, Wm	"	"	200	31 "	" "	341	233
Marstin, James	"	"	200	31 "	" "	341	233
Mott, Thimothy	"	"	200	31 "	" "	341	233

Marsh, Randall	"	"	200	31	"	"	"	"	"	341	233
Marsh Jacob	"	"	200	31	"	"	"	"	"	341	233
Manning, John	"	"	200	31	"	"	"	"	"	341	233
Marsh, Wm	"	"	200	31	"	"	"	"	"	341	233
Marstin, James	"	"	200	31	"	"	"	"	"	341	233
Mott, Thimothy	"	"	200	31	"	"	"	"	"	341	233

Manning, Joshua	Sutton	Brome	200	31 août	1802	A Grants				341	233
Manning, Gabriel	"	"	200	31 "	"	"	"			341	233
Munro, Elijah	"	"	200	31 "	"	"	"			341	233
Mott, Samuel	"	"	200	31 "	"	"	"			341	233
More, Wm	"	"	200	31 "	"	"	"			341	233
Mabon, Andrew	"	"	200	31 "	"	"	"			341	233
Miltimore, William	"	"	130	4 décembre	1854	K Sales				45	236
Moffatt, Thomas	"	"	50	7 février	1859	R "				41	236
Miltimore, Archibald M	"	"	50	9 janvier	1864	AD "				93	237
Miltimore, William	"	"	200	12 avril	1867	AP "				16	238
Morse, Nehemiah	"	"	25	26 mars	"	AL "				226	238
Municipalité scolaire de Grande-Baie, la	Village de Grande-Baie	Chicoutimi	..la. 8p.	11 février	1865	KK Grants				156	287
Municipalité scolaire d'Hébertville, la	Village d'Hebertville	"	3r. 2r. 16p.	16 juin	1869		7			104	289
Municipalité scol. de la Baie de Gaspé-Nord, la	Baie de Gaspé-Nord	Gaspé	5	22 décembre	1852	AA Grants				179	434
Mercier, Prudent	Shenley	Beauce	103	24 juillet	1890		60			162	141
Martin, James	Hamilton	Bonaventure	100	5 septembre	1856	CC Grants				97	187
Manger, Richard	Hope	"	52	5 "	"	"	"			29	190
Mountain, le Très Révd George Jehosaphat, de Québec, pour une glèbe, pour la St-Peters Church de Paspebiac	Ville de Paspébiac	"	112	3 mars	1862	V Sales				221	186
Morissette, Treffié	Radnor	Champlain	200	4 décembre	1872			18		224	2 2
Michelin, Edmond	"	"	115	15 septembre	1884			43		232	242
Maurice Joseph	"	"	124	13 novembre	1888			55		160	242
Marcoux, Louis	Ashuapmouchouan	Chicoutimi	150	7 août	1869			11		84	249
Marcoux, Joseph	"	"	150	7 "	"			11		85	249
Marcoux, George Edouard	"	"	100	8 "	1871			16		46	249
Marcoux, Joseph	"	"	100	25 janvier	1879			28		210	249
Marcoux, Louis	"	"	200	25 "	"			28		219	249
Marcoux, Edouard	"	"	100	23 août	"			56		41	249
Marcoux, Alphonse	"	"	200	24 février	1881			36		285	249
Mathieu, Jean	"	"	200	20 décembre	1887			52		151	250
Miville, dit Dèchêne, Edmond	"	"	100	7 juin	1889			56		221	251
Marcoux, Edouard	"	"	100	24 février	1890			59		168	251
Martel, Luc	Bagot	"	85	31 octobre	1851	H Sales				96	253
Monger, John	"	"	54	19 décembre	1855	L "				73	254
Morin, Hugues	"	"	7	3 janvier	1856	" "				103	255
Maltais, Abel	"	"	77	26 avril	1859	Q "				49	255
Morin, Narcisse	"	"	3	11 "	1860	R "				109	256
Mathieu, Louis	"	"	127	19 "	1861	U "				64	256
Maltest, Joseph	"	"	111	14 novembre	1862	Z "				176	256
Morin, Jean-Bte	"	"	58	25 "	"	"	"			215	257
Minier dit Lagacé, Honoré	"	"	128	7 juillet	1884			43		134	259
Mathieu, Marie Lea, épouse de Ls Mathieu	Ville de Bagot	"	6	20 octobre	1862	Z Sales				129	261
Maltais, Louis, jnr	Jonquière	"	10	10 novembre	1857	Q "				153	290
Maltais, Joseph	"	"	50	1 décembre	1887			52		99	291
Maltais, Louis	"	"	100	28 février	1889			56		34	291
Michaud, Fabien	Labarre	"	100	30 juin	1856	M Sales				37	292
Maltest, François, jnr	Chicoutimi	"	300	20 novembre	1850	G "				178	269
Maltest, Joseph	"	"	100	20 "	"	"	"			179	269

1605

INDEX ALPHABÉTIQUE—Suite

Noms des concessionnaires	Cantons	Comtés	Acres	Date des lettres-patentes	Enregistré — Lettre	Enregistré — Page	Page de la liste imprimée
Maltais, François, snr	Chicoutimi	Chicoutimi	100	20 novembre 1850	Z Sales	180	269
Morin, Gilbert	"	"	100	7 avril 1851	" "	220	270
Maltais, Jean	"	"	100	7 " "	" "	230	270
Maltais, Alexander	"	"	100	5 mai "	" "	262	270
Maltais, Louis	"	"	50	19 août "	H "	16	270
Morin, Antoine	"	"	85	19 " "	" "	27	270
Maltais, Hippolyte	"	"	100	21 " "	" "	37	271
Murray, Ignace	"	"	100	21 " "	" "	40	271
Murray, George	"	"	100	17 mai 1853	I "	40	271
Morin, Benoni, et M. Savard	"	"	200	9 mars 1854	" "	224	271
Martel, George	"	"	50	20 octobre 1859	Q "	121	272
Marier, Ignace	"	"	49	14 " 1862	Z "	92	273
Monger, Alfred	"	"	50	4 novembre 1885	46	201	275
Martel, Jean-Bte, fils d'Honoré	"	"	45	6 mars 1890	59	198	276
Martin, Henri	Village de Chicoutimi	"	1	28 octobre 1859	Q Sales	134	278
Martin, Vincent, et autres	"	"	3	16 février 1863	AA "	160	282
Morin, Marie, épouse d'E. Duberger, et autres	"	"	1	16 " "	" "	160	282
Martel, John	"	"	0a.2r.29p	14 août 1865	AI "	199	282
Martin, Vincent, et autres	"	"	2a. 3r. 8p.	23 avril 1869	11	16	283
Martin, Vincent	"	"	1	19 décembre 1870	13	112	283
Montminy, Rév. Thomas	Dequen	"	100	16 août 1888	55	86	287
Morin, Israël	Durocher	"	165	9 septembre 1881	32	163	287
Migner, Louis	Village de Grande-Baie	"	32p	29 avril 1857	N Sales	19	287
Mountain, Rév. J. F. (pour Eglise)	"	"	1a. 3r. 8p	13 août 1858	GG Grants	152	287
Morin, Eloi, et Damase Gauthier	Chicoutimi	"	100	23 mars 1866	AM Sales	10	274
Morel, Joseph	Labarre	"	284	30 juin 1856	M "	54	293
Martel, Eusèbe	"	"	50	23 septembre 1886	48	270	294
Michaud, Louis	Mésy	"	52	30 juin 1856	E Sales	15	297
Michaud, Alexis Thos.	"	"	95	30 " "	" "	20	297
Michaud, Joseph	"	"	60	30 " "	" "	29	297
Mooney, James	Métabetchouan	"	64	9 octobre 1878	29	143	298
Mullarkey, John Patrick	"	"	91	22 septembre 1888	50	249	299
Matte, Edouard	Normandin	"	400	20 octobre 1887	52	59	299
Morin, Charles	"	"	422	21 mai 1888	52	282	299
Montambault, Eric	"	"	216	17 avril 1889	56	113	300
Morell, Jean	Roberval	"	167	4 novembre 1863	AC Sales	211	302
Martineau, Jean Louis	"	"	143	1 mai 1882	30	107	303
Moreault, Achille	"	"	65	13 novembre 1888	55	158	303
Marcoux, Joseph D.	"	"	50	26 " "	55	169	303

Montambault, Eric	"	"	422	21 mai	1888		52	282	299
Morelle, Jean	Roberval	"	216	17 avril	1889		56	113	300
Martineau, Jean Louis	"	"	167	4 novembre	1863	AC Sales		211	302
Moreault, Achille	"	"	143	1 mai	1882		30	107	303
Marcoux, Joseph D.	"	"	65	13 novembre	1888		55	158	303
			50	26 "	"		55	169	303

Moreau, Flavien	St-Jean	Chicoutimi	10	22 janvier	1866	AL Sales		35	304
Morin, Pierre	Normandin	"	134	21 novembre	1890		60	294	300
Maltais, Gonzague	Signai	"	95	17 septembre	1881		38	13	306
Mignault, Elisée, dit Labrie	"	"	68	13 décembre	1889		58	261	307
Murdock, Alexander, et Jos., fils d'Alexander	Simard	"	200	26 avril	1867	AP Sales		28	307
Morin, Henri	Tremblay	"	97	5 mai	1851	G "		261	308
Morel, Louis	"	"	100	15 mars	1852	H "		180	308
Martineau, Anaclette	"	"	100	15 "	"	" "		181	308
Morin, François, et L. Lemieux	"	"	161	22 décembre	1855	L "		87	309
Morin, Henri	"	"	100	3 novembre	1862	Z "		153	309
Mallory, Siméon	Westbury	Compton	50	14 avril	1864	AE "		110	354
Mills, Samuel	"	"	150	5 août	1861	AF "		228	355
Malloney, Simon	"	"	50	3 décembre	1868		10	9	355
Montarville, Labruère Jos	Auckland	"	600	3 avril	1806	B Grants		468	311
Montarville, Catherine	"	"	200	3 "	"	" "		468	311
Montarville, Frs	"	"	200	3 "	"	" "		468	311
Martineau, Roch	"	"	200	3 "	"	AM Sales		65	312
Mailling, William H	"	"	200	19 mai	1873		19	168	313
Malbœuf, François X	"	"	100	13 juin	"		21	132	313
Marotte, Paul	"	"	200	28 "	1886		48	184	313
Mongeau, Jean-Bte	"	"	100	17 octobre	1887		50	80	313
May, Colvin	Bury	"	1200	15 mars	1803	B Grants		73	315
Matheson, Angus	Bruceville	"	1	4 juillet	1861	U Sales		167	314
Moriarty, Jane	Clifton	"	600	5 février	1817	D Grants		316	318
Martin, Jos, snr	Clinton	"	1000	24 mai	1803	B "		105	319
Milnes, Robt S	Compton	"	13110	12 mars	1810	C "		367	321
Mayo, Reuben	"	"	150	3 "	1869		10	128	324
Marrow, David	Ditton	"	600	13 mai	1803	B Grants		98	325
Morgeau, Dosithée	"	"	100	6 avril	1877		26	175	326
Martel, Désiré	"	"	50	27 "	1887		49	194	327
Martin, Jean-Bte	"	"	50	10 août	"		52	14	328
Magré, Joseph	"	"	100	1 "	1888		55	71	328
Martin, Toussaint	"	"	100	14 mars	1889		56	49	328
Ménard, Jacques	"	"	00	6 décembre	"		58	217	328
Moe, Abraham	Eaton	"	100	20 "	1847	F Sales		240	333
Moore, John	"	"	100	31 janvier	1861	T "		242	333
Moisan, Magloire	Emberton	"	100	2 juin	1888		52	295	335
Murray, John	Hampden	"	97	12 avril	1881		85	213	337
Marquet, docteur Louis	"	"	102	21 mai	1883		31	287	337
Morrison, Alexander S	"	"	70	24 octobre	"		33	160	337
Morrison, J., les rep. lég. de	"	"	102	23 juin	1884		34	124	337
Muir, Thomas	"	"	103	29 août	"		42	2	338
Marquet, Louis	"	"	93	11 décembre	1885		46	229	338
Maddock, Michel, et Ed. Keenan	"	"	101	17 janvier	1888		50	152	338
Mizener, Christopher	Hereford	"	100	23 "	1839	T Grants		135	339
Murray, John	"	"	100	16 juillet	1840	U "		221	339
Munn, Cephas R	"	"	100	10 septembre	1854	I Sales		203	339
Morgan, Wm. B	"	"	100	29 mars	1867	AL "		235	341
Migault, Etienne	"	"	142	7 mai	1869		11	24	341

Noms des concessionnaires	Cantons	Comtés	Acres	Date des lettres-patentes	Enregistré: Lettre	Enregistré: Page	Page de la liste imprimée
Monette, Dominique	Hereford	Compton	168	13 avril 1872	18	27	342
Milette, Révd Charles Ed	"	"	200	20 octobre 1886	49	2	343
Métivier, Antoine	"	"	200	20 " 1890	60	261	343
Martel, Israël, les rep. lég. de	"	"	200	20 août 1880	36	183	342
Morow, Peter	"	"	112	15 décembre 1865	AK Sales	159	344
Malouin dit Rinfret, Cla, épouse de Jean-Bte Descôteau	"	"	145	28 juillet 1869	11	80	344
Montmigny, Jean	Lingwick	"	100	10 mars 1842	X Grants	3	345
Mathieson, Peter	"	"	100	11 juin 1867	AP Sales	151	346
Mathieson, Norman	"	"	100	11 " "	" "	150	346
Morin, Jos-ph Hubert	Marston	"	100	26 novembre 1878	32	1	347
			100	24 janvier 1883	30	270	347
Martel, Antoine	"	"	101	8 février 1884	39	268	347
Magor, William	"	"	97	23 juin "	34	122	348
Moreau. Joseph	"	"	103	31 octobre 1885	46	192	348
Morrison, Roderick, jr	"	"	100	16 avril 1888	50	180	348
Moore, John	Newport	"	125	12 novembre 1895	Q Grants	168	350
Munn, Demmon	"	"	75	26 juin 1875	24	120	353
March, John	Elgin	Huntingdon	114a 3r 14p	31 mars 1858	P Sales	82	468
Mills, Samuel	Westbury	Compton	97	13 " 1873	19	147	355
Mears, William J	"	"	50	10 mai 1875	24	71	355
Murray, John	Whitton	"	50	23 novembre 1866	MM Grants	43	356
Moses, les rep. lég. de Mathew	"	"	134	11 juin 1888	56	206	357
Myers, Wilkinson	"	"	100	14 " "	50	210	357
Miller, Alexander	"	"	100	11 juillet "	50	226	357
Miller, Andrew	"	"	100	19 octobre "	50	257	357
Morrisson, Murdoch	"	"	93	6 décembre "	50	274	357
Morrison, George	"	"	150	23 juillet 1889	50	280	357
Morrisson, John	Frampton	Dorchester	100	22 mai 1832	A Sales	49	381
Murphy, Daniel	"	"	100	27 décembre 1847	F "	258	382
Morrison, John	"	"	200	24 janvier 1848	" "	283	382
Moyles, James	"	"	100	19 " 1863	AA "	111	383
Murphy, Daniel	"	"	100	19 mai "	AB "	74	383
Murphy, Moses	"	"	100	12 avril 1865	A1 "	26	383
Marquis, Frs-X	Langevin	"	100	2 mai 1888	53	8	386
			100	2 " "	53	10	386
			100	2 " "	53	11	386
Marceau, Joseph	Winslow	"	50	10 septembre 1857	FF Grants	25	360
Marceau, Paul	"	"	50	10 " "	" "	26	360

Marquis, Frs-X	Langevin	"	100	2 mai	1888		53	8	386
			100	2 "	"		53	10	386
			100	2 "	"		53	11	386
Marceau, Joseph	Winslow	"	50	10 septembre	1857	FF Grants		25	360
Marceau, Paul	"	"	50	10 "	"	" "		26	360

Murray, John	Winslow	Compton	50	10 septembre	1857	JJ Grants		27	360
Martin, Alexander	"	"	50	10 "	"	" "		29	360
Morrisson, Donald	"	"	50	26 juillet	1858	GG "		130	361
Martin, Donald	"	"	50	23 janvier	1860	HH "		48	361
Murray, les rep. lég. de Kenneth	"	"	50	28 "	"	" "		51	361
Matheson, John	"	"	50	24 "	"	" "		55	361
Morin, François	"	"	50	15 juin	1863	JJ "		168	362
Mathieson, Malcolm	"	"	100	21 mai	1883		31	286	366
Matheson, John	"	"	50	2 mars	1885		42	152	366
			100	8 "	1890		54	192	367
Murray, John, fils	"	"	179	23 juin	1884		34	123	358
Malouin, Frs Rinfret	Buckland	Dorchester	422¾	26 novembre	1806	C Grants		65	368
Maranda, Gabl., père	"	"	409a 7r.8p.	26 "	"	" "		65	368
Marceau, Jos	"	"	409a 3r.8p.	26 "	"	" "		65	368
Marceau, Antoine	"	"	61	20 "	1868		9	116	369
Marquis, Etienne	"	"	100	11 décembre	1869		11	146	369
Matson, Wm	Cranbourne	"	104	10 février	1836	Q Grants		436	370
Morrin, Gasp	"	"	104	28 janvier	1839	T "		99	371
Morphy, James	"	"	104	28 juillet	1845	X "		453	371
Murphy, John	"	"	104	23 septembre	"	Y "		31	372
Mears, les rep. lég. de feu Michael	"	"	104	19 avril	1847	" "		317	372
Moran, Michael	"	"	104	27 juillet	1861	T Sales		277	373
Morrow, John	"	"	104	10 mars	1869		10	153	374
Murphy, John	"	"	104	8 "	1875		24	37	374
Molloy, Henry	"	"	104	31 mai	"		24	93	374
Maheux, Vital	"	"	104	21 novembre	1878		28	167	375
Martin, Narcisse	"	"	104	16 avril	1884		43	26	375
Mongan, les rep. lég. de James	"	"	104	10 septembre	1885		42	361	376
Minguy, Joseph	Frampton	"	400	9 "	1808	C Grants		200	378
Montreuil, Louis	"	"	100	5 février	1829	H "		123	379
Mercer, Thomas	"	"	500	3 mars	1831	" "		417	379
Mailloux, Michel	"	"	100	2 "	"	" "		417	380
Moisan, Gabriel	"	"	100	2 "	"	" "		417	380
Maudit, Charles	"	"	100	2 "	"	" "		417	380
Meteyer, Pier	"	"	100	2 "	"	" "		417	381
Mercier, Etienne	"	"	100	2 "	"	" "		417	381
Mackay, Michael	"	"	100	2 "	"	" "		417	381
Murray, James	Durham	Drummond	1075	30 août	1802	A "		434	395
Mill, Daniel, jr	"	"	1200	30 "	"	" "		434	395
Michel, Agent Pierre	"	"	650	26 juin	1805	B "		419	396
Mountain, Wm	"	"	160	11 juillet	1831	K "		108	397
Menzies, major James	"	"	400	16 novembre	1836	B Sales		35	398
Miller, Robert	"	"	200	7 mars	1856	L "		138	398
Mullen, Richard	Baie de Gaspé-Nord	Gaspé	100	26 juin	1860	DD Grants		112	434
			17	27 "	"	S Sales		2	434
Morrow, Wm	Frampton	Dorchester	100	25 janvier	1861	T "		236	382
Ménard, Elzéar	Langevin	"	100	20 décembre	1869		7	115	385
Morissette, Godfroi	"	"	84	5 juin	1874		20	71	385

INDEX ALPHABÉTIQUE—Suite

Noms des concessionnaires	Cantons	Comtés	Acres	Date des lettres-patentes	Enregistré: Lettre	Enregistré: Page	Page de la liste imprimée
Morissette Louis	Langevin	Dorchester	50	5 décembre 1874	20	95	385
			7a. 2r.	7 " "	23	267	385
Morin, Charles	"	"	100	12 avril 1886	37	310	386
	"	"	99	20 novembre "	37	327	386
Marquis, Frs. X	"	"	100	2 mai 1888	53	9	386
Martel, Révd. Louis A	Metgermette-Nord	"	100	19 juin 1882	30	134	386
Morin, Joseph	"	"	100	28 septembre 1885	46	151	387
Meunier, Rév. P. M	"	"	100	16 avril 1886	48	85	387
Maranda, Louis	"	"	165	7 juin "	48	143	387
Maranda, Ferdinand	"	"	100	15 août 1887	52	32	387
Morin, Bernard	Watfort	"	100	14 " 1868	9	18	390
Morin, Joseph	"	"	102	6 " "	55	78	391
Mercier, Hilaire	"	"	100	6 novembre 1889	58	182	391
Ménard, Elzéar	Ware	"	104	26 octobre 1872	18	179	392
Morin, Etienne	"	"	104	26 novembre "	18	203	392
Morin, Louis	"	"	94	17 février 1874	23	64	393
Morissette, Onésime	"	"	52	26 novembre "	23	263	393
Morissette, Misaël	"	"	52	3 mai 1881	32	71	393
Morin, Etienne	"	"	104	19 novembre 1888	55	170	393
Morissette, Misaël	"	"	104	24 janvier 1890	59	95	393
Mills, l'hon. Samuel, et William Mathie	Havre de Québec	Lévis	2634, 100pa	24 avril 1855	L Sp. Grts	518	547
Mitchel, Robert	"	"	226,850 p.a	12 décembre "	M Grants	37	547
	"	"	103,000 p a	12 " "	" "	41	547
Miray, Michel	"	"	3,343 p.a.	18 juillet 1860	" Sp. Grts	190	549
Montgomery, Wm.	Durham	Drummond	200	19 mai 1856	L Sales	163	398
Murphy, Wm	"	"	50	29 mars 1859	Q "	39	398
Mountain, Alexander	"	"	200	26 octobre 1868	8	189	399
Montgomery, Thomas	"	"	100	3 décembre "	10	6	399
Marler, Geo. Leonard	"	"	252	16 juillet 1875	24	117	399
Mauseau, Joseph	"	"	29a. 2r.	20 août 1878	28	74	400
Moore, Laurence	Grantham	"	100	24 mai 1822	E Grants	274	402
Mooney, Patrick	"	"	100	24 " "	" "	274	402
Mountain, Wm	"	"	100	24 " "	" "	274	402
Murdock, Jeremiah	"	"	100	24 " "	" "	274	403
Murdock, Wm	"	"	100	24 " "	" "	274	403
Mears, John	"	"	100	24 " "	" "	274	403
Mutz, Mathias	"	"	100	24 " "	" "	274	404
Montgomery, Wm	"	"	100	24 " "	" "	274	404
Montgomery, Johnston	"	"	100	24 " "	" "	274	404

Millar, James	Grantham	Drummond	26.0	15 mars	1832	L Grants	19	405

Murdock, Wm	"	"	"	"	100	24	"	"	"	"	274	403
Mears, John	"	"	"	"	100	24	"	"	"	"	274	403
Mutz, Mathias	"	"	"	"	100	24	"	"	"	"	274	403
Montgomery, Wm	"	"	"	"	100	24	"	"	"	"	274	404
Montgomery, Johnston	"	"	"	"	100	24	"	"	"	"	274	404

Millar, James	Grantham	Drummond	200	15 mars	1832	L Grants		19	405
Menzies, James	"	"	200	16 novembre	1836	B Sales		35	405
Mitchell, Wm	"	"	100	15 avril	1845	X Grants		369	405
Municipalité scolaire de Grantham, la	"	"	10	2 mars	1856	BB "		114	405
Morrison, David	"	"	50	1 juin	1869		12	31	406
Municipalité du canton de Grantham, la	"	"	50	22 octobre	"		12	140	406
Marler, Geo. Leonard	"	"	200	16 juillet	1875		24	118	406
Manseau, J. L. G	"	"	50	8 janvier	1883		30	259	406
Martin, Julie, dit Barnabé	"	"	139	10 novembre	"		39	156	407
Moulin, Jos.-F., dit Picotin, fils	"	"	50	7 juillet	1885		46	66	407
Marchand, Révd. Maj	"	"	100	2 octobre	1886		48	289	407
Marcoux, Louis	Kingsey	"	1200	28 janvier	1805	B Grants		316	408
Martin, Augtin	"	"	1200	28 "	"	"	"	316	408
Menzies, James	"	"	860	16 novembre	1836	B Sales		37	409
Morris, le lieut.-col. Wm	"	"	1500	20 "	1839	C "		55	409
Morin, Isidore	"	"	200	23 mai	1867	AP "		119	411
Marcotte, Pierre, les rep. lég. de	"	"	100	14 juillet	1881		32	123	411
Momini, vve Jos	Simpson	"	410	17 "	1802	A Grants		382	413
Moisant, Joseph	"	"	423	17 "	"	"	"	382	413
Martinette, Urbain	"	"	400	17 "	"	"	"	382	413
Montreuil, François	"	"	400	17 "	"	"	"	382	413
Mogé, Ange									
Méthot, veuve Louis									
Meurs, François									
Massé, Gabriel									
Makie, veuve de Jos	"	"	400	17 "	"	"	"	"	"
Migneron, veuve de Jos									
Maton, François									
Martin, Charles									
Manseau, Jean									
Morreau, veuve de Pierre									
Morin, Thomas	"	"	400	27 décembre	1808	C "		264	414
Manty, Antoine	Upton	"	595	21 mai	1800	A "		170	415
Menard, Pierre	"	"	595	21 "	"	"	"	170	415
Monjean, Chs	"	"	218	1 août	1833	N "		91	417
Monjean, Louis	"	"	275	1 "	"	"	"	127	417
Monjean, Jean	"	"	162	1 "	"	"	"	149	417
Monjean, Jean-B., jnr	"	"	180	1 "	"	"	"	95	417
Monjean, Jean-B., snr	"	"	200	1 "	"	"	"	119	417
Monjean, Christophe, sr								87	417
Monjean, Moyse								137	417
Monjean, Christophe								89	417
Monjean, Jos., jr	"	"	200	1 "	"	"	"	85	417
Monjean, Jos., sr								135	417
Monjean, Dosithé								107	417
Monjean, Jos								77	417
Monjean, Zéphirin								133	417
Morvan, Jules	"	"	484½	14 février	1889		55	291	419
Morency, Toussaint	Wendover	"	400	24 juin	1805	B Grants		401	419

Noms des concessionnaires	Cantons	Comtés	Acres	Date des lettres-patentes	Enregistré		Page de la liste imprimée
					Lettre	Page	
Massurette, François	Augm. de Wendover	Drummond	100	20 novembre 1847	F Sales	184	422
Mizner, Peter	Wickham	"	1200	31 août 1802	A Grants	454	423
Manson, Wm., jr,	"	"	1200	31 " "	" "	454	423
Mullins, Michael, sr, 99 Rt	"	"	200	15 janvier 1821	E "	128	425
Mahan, Nicholas	"	"	100	24 mai 1822	" "	274	426
Mulgrave, Edward	"	"	100	24 " "	" "	274	426
Menut, Christopher	"	"	166	11 juillet 1831	K "	110	427
Mace, Richard	"	"	100	13 décembre "	" "	357	427
Mulgrave, Patrick	"	"	100	13 " "	" "	359	427
Menut, Christopher	"	"	114	4 février 1832	A Sales	15	427
Millar, James	"	"	300	15 mars "	L Grants	19	427
Maitland, John H	"	"	1160	7 octobre 1837	B Sales	151	428
Matheson, David, Capt	"	"	1200	20 novembre 1839	C "	65	428
Marler, Geo. L	"	"	40	5 mai 1851	G "	244	429
Mauceau, Joseph L G	"	"	200	10 mars 1875	25	51	429
Mitchell, William	"	"	100	29 août 1883	33	95	429
Mosher, Daniel	Baie de Gaspé-Nord	Gaspé	340	19 juin 1860	R Sales	194	434
Millar, Wm	"	"	94	5 septembre "	DD Grants	118	434
Miller, William	"	"	95	2 mars 1874	22	137	434
Miller, Windham, et autres	"	"	50	19 décembre 1884	2	78	435
Morrison, Duncan	Baie de Gaspé-Sud	"	100	30 avril 1861	DD Grants	140	435
Marquand, Nicolas	"	"	175	21 janvier 1863	A A Sales	119	435
Marin, Paul	Rivière au Renard	"	37	12 mars 1861	U "	8	446
Moore, William	Leeds	Mégantic	100	2 août 1833	A "	133	594
Mecteau, Suzanne	Nelson	"	364	21 avril 1804	B Grants	235	602
Mordan, Martin, les rep. lég de feu	Baie de Gaspé-Sud	Gaspé	58	11 février 1863	A A Sales	147	435
Moran, Patrick	"	"	104	25 janvier 1878	27	218	436
Moran, Mathew	"	"	116	2 septembre 1879	35	2	436
Moran, Philip	"	"	36	17 novembre 1885	47	34	436
Morin, Honoré	Cap-Chat	"	25	10 octobre 1873	21	228	437
Michaud, Joseph	"	"	30	28 " 1880	35	164	437
Morin, Joseph	Cap-Rosier	"	100	5 septembre 1865	CC Grants	55	439
Marin, Charles	"	"	72	24 décembre 1864	AG Sales	220	441
Marin, Joseph, père	"	"	109	30 mai 1873	21	103	442
Marin, Joseph, fils	"	"	66	30 " "	21	104	442
Maloney, les rep. lég. de P	Christie	"	100	3 novembre 1874	2	39	443
			44	4 " "	22	261	443
Maloney, William	"	"	26¾	28 mars 1889	56	72	443
Miller, George	Douglas	"	100	5 septembre 1856	AC Grants	170	443

Marin, Joseph, père	"	"	109	30 mai	1873		21	103	442
Marin, Joseph, fils	"	"	66	30 "	"		21	104	442
Maloney, les rep. lég. de P	Christie	"	100	3 novembre	1874		2	39	443
			44	4 "	"		22	261	443
Maloney, William	"	"	26¾	28 mars	1889		56	72	443
Miller, George	Douglas	"	100	5 septembre	1856	AC Grants		170	443

Maher, James	Douglas	Gaspé	81	8 septembre	1860	DD Grants		123	444
Morris, Michael	"	"	70	22 décembre	1864	AG Sales		214	444
Morris, James	"	"	33	17 novembre	1865	AK "		109	444
Miller, Edward	"	"	37	20 décembre	"	" "		175	444
Morris, Thomas	"	"	104	17 "	1867		1	160	445
Municipalité scolaire de Douglas, la	"	"	1a. 2r.	11 janvier	1876		2	43	445
Miller, Richard Ascah	"	"	66	24 décembre	1881		38	31	445
Mahar, John, et autres	"	"	2r.	16 mars	1885		42	265	445
Mulloney, John	Vill. de Douglastown	"	6	5 mai	1876		24	274	445
Murdock, Thomas	Laroque	"	95	4 "	1881		35	223	446
Marquand, Francis	Malbaie	"	57	27 juillet	1861	U Sales		174	447
Mercier, Edward	"	"	100	28 décembre	1864	AG "		227	448
More, Rufus	"	"	47	6 février	1865	AH "		53	448
Maloney, Michael	"	"	5a. 3r. 14p.	3 septembre	1873		22	23	449
Michel, François	"	"	5a. 2r. 8p.	26 octobre	1874		23	233	449
Michel, François, jnr	"	"	2a. 1r. 3p.	26 "	"		23	234	449
Michel, Robert	"	"	7a. 1r. 15p.	26 "	"		23	235	449
Mabe, les rep. d'Edward, snr	"	"	104	4 juin	1890		54	248	449
Meunier dit Lagacé, Nazaire	Newport	"	30	26 "	1888		55	44	451
			28	26 "	"		55	44	451
Miles, James, jnr	Seigneurie de Pabos	"	116a.	28 avril	1890		54	223	452
Miles, James, snr	"	"	146¼a.	28 "	"		54	222	452
Moriarty, John Thos	Percé	"	40	5 septembre	1856	CC Grants		4	452
			12	5 "	"	" "		177	452
			0. 3. 0.	5 "	"	" "		189	453
			20. 2.	5 "	"	" "		190	453
Méthot, Joseph	"	"	26. 1 10.	5 "	"	" "		190	453
			3. 0. 36.	5 "	"	" "		190	453
Mahan, Hugh, snr	"	"	100	20 "	"	DD "		3	454
Morin, Thomas	"	"	18	20 "	"	" "		20	455
Mercier, Simon	"	"	30a. 3r 0p.	20 "	"	" "		21	455
Moir, George	"	"	77a. 1r. 20p	20 "	"	DD "		43	456
Mitchel, François	"	"	39	20 octobre	"	" "		78	457
Mercier, Pierre	"	"	75	20 "	"	" "		85	458
Mahon, Hugh, jr	"	"	42	3 décembre	1859	A Sales		184	458
Morris, Jasper	"	"	76	9 octobre	1860	DD Grants		139	458
Mabey, Peter	"	"	24	11 mai	1861	U Sales		93	458
			100	10 "	"	DD Grants		144	459
Mahan, Hugh	"	"	100	10 juin	1864	AF Sales		69	460
Morin, Charles	"	"	159	29 janvier	1880		36	103	461
Moir, George	"	"	100	26 août	1884		43	138	461
Michaud, Louis	Tourelle	"	94	28 février	1889		56	32	464
Machon, Philippe	York	"	165	21 mars	1865	AH Sales		203	464
Monckton, Ann	"	"	79	21 "	"	" "		206	464
Mullen. Nich., et Henry Patterson	Rivière York	"	27	2 "	1874		22	136	465
Marquand, Nicholas	"	"	17	11 décembre	"		23	277	465
Mills, Daniel	Dunham	Missisquoi	834 3/5	2 février	1796	A Grants		10	616
Mills, John	"	"	834 3/5	2 "	"	" "		10	616
Mills, Samuel	"	"	834 3/5	2 "	"	" "		10	616

INDEX ALPHABÉTIQUE —Suite

Noms des concessionnaires	Cantons	Comtés	Acres	Date des lettres-patentes	Enregistré — Lettre	Enregistré — Page	Page de la liste imprimée
Morrison, William Gray	Elgin	Huntingdon	95¾	30 décembre 1863	AD Sales	58	468
Morrison, Charlotte, et Morrison, Harriet	Godmanchester	"	675	4 janvier 1814	D Grants	16	470
Marcoux, veuve de Pierre	"	"	685	17 mai 1816	" "	187	471
Mittleberger, John	"	"	564	15 avril 1818	" "	446	471
Mercier, Alexis	"	"	434	15 " "	" "	446	471
Murphy, John	"	"	103	8 janvier 1830	H "	184	471
Marshall, Thomas	"	"	100	8 " 1832	K "	412	472
March, Charles	"	"	100	19 " "	" "	414	472
Martin, Denis	"	"	25	20 décembre "	L "	418	473
Murphy, Thomas	"	"	100	9 août 1833	N "	193	473
Milne, David	"	"	40	28 septembre "	" "	237	473
Moquin, les héritiers de	"	"	483	20 mars 1834	" "	427	474
March, Ths	"	"	104	5 avril "	O "	1	474
Masham, John	"	"	100	2 juillet 1838	S "	333	475
Marshall, Wm	Village de Huntingdon	"	0a. 1r. 16p.	10 mars 1853	I Sales	14	479
Martin, Denis	"	"	5	13 avril 1847	F "	71	480
Marshall, Wm	"	"	1	31 octobre 1851	H "	87	481
Morrison, John	"	"	4a. 2r. 0p	31 " "	" "	95	481
Murphy, Daniel	"	"	1	15 mars 1852	" "	186	481
Milne, David	"	"	0a. 0r. 29p. 0a. 0r. 13p.	5 mai 1862 26 " "	W "	136	482
Morrison, John	"	"	0a. 1r. 23p.	2 juin "	" "	193	482
Miller, Danie	"	"	0a 0r. 5p.	3 " "	" "	208	482
Marshall, Wm	"	"	0a. 1r. 12p. 1a 3r. 4p. 1a. 1r. 16p.	12 janvier 1863 19 février "	AA "	88	482
Maxwell, G., les rep. lég de	"	"	¼a.	27 mars 1874	AH "	115	482
Municipalité, du village d'Huntingdon, la	"	"	2a. 2r.	27 mai 1887	22 2	151 85	483 483
Marsh, Jacob	Hemingford	"	200	18 mars 1799	A Grants	87	483
Mott, Jacob	"	"	200	18 " "	" "	87	483
Maishment, Richard	"	"	200	18 " "	" "	87	483
Mott, Richard	"	"	200	18 " "	" "	87	484
Manning, John	"	"	200	18 " "	" "	87	484
Manning, Isaac	"	"	200	18 " "	" "	87	485
Mills, Cornelius	"	"	200	18 " "	" "	87	485
Munro, Hugh	"	"	200	17 juin 1803	B "	143	486
Munro, Donald	"	"	200	17 " "	" "	143	486
Manning, Jacob, snr	"	"	200	17 " "	" "	143	487

Manning, Isaac	"	"	"	200	18	"	"	"	87	484
Mills, Cornelius	"	"	"	200	18	"	"	"	87	485
Munro, Hugh	"	"	"	200	18	"	"	"	87	485
Munro, Donald	"	"	"	200	17 juin	1803	B	"	143	486
Manning, Jacob, snr	"	"	"	200	17 "	"	"	"	143	486
					17 "	"	"	"	143	487

Manning, Joseph	Hemmingford	Huntingdon	200	17 juin	1803	B Grants	143	487
Manning, John	"	"	200	5 juillet	1831	K "	80	487
Moore, Patrick	"	"	103	8 décembre	1841	C Sales	243	488
Moore, Robert	"	"	198a0r1sp.	18 juillet	1862	X "	96	489
Meeham, Patrick	"	"	100	2 décembre	"	Z "	238	489
Merlin, James	"	"	43½	3 "	"	" "	242	489
Mahoney, John	Hemington	"	98	19 "	"	AA "	37	490
Merlin, James	"	"	89	24 "	"	" "	52	490
Merlin, John	Réserve de la Couronne	"	143	8 avril	1839	B "	381	491
Merlin, Joseph	"	"	226	8 août	"	C "	11	491
Miller, Gilbert	Hinchinbrook	"	200	23 janvier	1799	A Grants	75	492
Mitchell, Jacob	"	"	200	26 mars	1816	D "	129	493
Mott, Samuel	"	"	200	26 "	"	" "	129	493
Mott, John	"	"	200	26 "	"	" "	129	493
Mott, Ephraim	"	"	200	26 "	"	" "	129	493
Mott, Jacob S	"	"	200	26 "	"	" "	129	493
Mott, Samuel	"	"	200	26 "	"	" "	129	493
Moses, John	"	"	209	23 janvier	1799	A "	75	492
Mott, Richard S	"	"	200	26 mars	1816	D "	129	494
Mott, James	"	"	200	26 "	"	"	129	494
Manning, John	"	"	100	8 janvier	1830	H "	184	494
Manning, John, jur	"	"	100	8 "	"	" "	184	494
Manning, Abraham	"	"	100	8 "	"	" "	184	495
Manning, David	"	"	100	8 "	"	" "	184	495
Mather John	"	"	100	11 juillet	1832	L "	261	495
Mather, James	"	"	100	11 "	"	" "	253	495
Mather, Archibald	"	"	100	11 "	"	" "	255	495
Murphy, Michaël	"	"	100	11 "	"	" "	257	495
Metcheler, Wm. Jos	"	"	1061	15 avril	1818	D "	445	494
Mahonny, John	"	"	100	10 "	1835	P "	197	497
Mooney Patrick	"	"	100	25 janvier	1855	BB "	63	499
			100	7 mai	"	" "	76	499
Murray, Dennis, sr	"	"	100	28 octobre	1862	Z Sales	148	499
Moreau, Pierre, et Fred. Digonard	Vil. d'Hinchinbrook	"	13a. 1r.	14 mai	1845	X Grants	390	500
Mulhall, Michael	"	"	23a. 2r.	12 novembre	1862	Z Sales	165	500
Melançon, Paul	Cartier	Joliette	50	26 février	1875	25	45	501
Morin, Jean-Bte	Carthcart	"	100	17 octobre	1859	Q Sales	112	502
Morin, Augustin	"	"	85	8 mars	1860	B "	75	502
Meulen, Thomas	"	"	100	8 février	1861	T "	261	502
Milligan, John	"	"	100	23 juin	1863	AB "	177	502
Morin, Olivier	"	"	93	2 février	1864	AD "	157	502
Municipalité scolaire de St.-Alphonse, la	"	"	1a.	18 août	1857	FF Grants	2	502
Moreau, Pierre	"	"	100	17 mars	1866	AM Sales	53	503
Morin, Augustin	"	"	200	19 "	"	" "	53	503
Morin, Modeste	"	"	193	4 juin	"	" "	151	503
Morin, Joseph, fils de Modeste	"	"	100	5 "	"	" "	157	503
Martel, Augustin	"	"	120	11 décembre	1867	1	139	503
Michaud, Révd Joseph	"	"	100	3 janvier	1868	1	194	503
Mireault, Narcisse	"	"	100	24 août	1869	11	98	503

INDEX ALPHABÉTIQUE – Suite

Noms des concessionnaires	Cantons	Comtés	Acres	Date des lettres-patentes	Enregistré: Lettre	Enregistré: Page	Page de la liste imprimée
Marion, Delle Elodie	Carthcart.	Joliette	100	19 janvier 1870	11	166	503
Morin, Joseph	"	"	93	14 avril "	11	205	503
Marion, Joseph	"	"	100	6 décembre "	13	107	503
Morin, Modeste	"	"	100	2 juin 1871	16	15	503
Municipalité scol. de St-Côme de Joliette, la..	"	"	1	30 septembre "	7	180	504
Martineau, Joseph	"	"	200	7 février 1872	16	192	504
Mirault, Moïse	"	"	200	17 septembre "	18	162	504
Melançon, Joseph	"	"	200	23 décembre "	21	7	504
Melançon, Paul	"	"	100	30 octobre 1874	23	242	504
Mirault, Jacob	"	"	100	30 janvier 1875	25	21	504
Marion, Elodie	"	"	100	30 " "	25	24	504
Melançon, Paul	"	"	200	1 février "	25	25	504
Mailloux, Joseph	"	"	100	31 mai 1876	26	29	505
Mirault, Mizaël	"	"	100	31 octobre 1877	26	282	505
Mailloux, Amédé	"	"	100	14 janvier 1880	36	88	505
Melançon Paul	"	"	200	15 février 1881	36	281	505
Massé, Amable	"	"	100	15 octobre 1884	43	293	505
Melançon, Paul	"	"	100	15 " "	43	261	505
Morin, Gilbert	"	"	200	24 mars 1885	45	320	505
Mailloux, Elzéar	"	"	200	13 février 1886	48	2	506
Mandeville, Gaspard	"	"	80	4 décembre "	49	65	506
Marcil, Louis	Joliette	"	50	15 octobre 1883	39	54	507
Maihot, Rémi	"	"	50	5 janvier 1885	45	66	507
Margaune de la Valtrie, P. P.	Kildare	"	1200	24 juin 1803	B Grants	151	508
Matte, Jean-Bte	"	"	1000	24 " "	" "	151	508
Mendenhall, Hannah	"	"	1200	24 " "	" "	151	508
Mailhot, Jean-Baptiste Remi	"	"	100	7 février 1867	AL Sales	147	511
Martin dit Pelland, Louis, et autres	"	"	20 3a 2r.	13 septembre 1869	11	117	511
Marchand, Amable	"	"	19	30 juin 1879	36	16	511
Marky, Joseph	"	"	110	31 octobre 1883	33	188	511
Marion, Joseph	Augm. N.-O. de Kildare	"	100	7 décembre 1841	W Grants	119	512
Marion, Jules	"	"	100	14 janvier 1861	T Sales	182	512
Markey, Catharine Jane, vve d'Alex. Shevelin.	"	"	100	20 novembre 1873	22	69	513
Marchand, Joseph	"	"	100	6 mai 1874	23	112	513
Marchand, Amable	"	"	34	30 juin 1879	36	18	513
Maheux, Esdras	"	"	100	2 décembre 1881	32	357	513
Michaud, Henry	Village de Kildare	"	5	12 septembre 1833	O Grants	109	513
Moreau, Jean-Bte	Bungay	Kamouraska	94	8 juin 1863	AB Sales	134	516
Madore, George, et Jos. Paradis	"	"	105	3 janvier 1884	39	208	516
Michaud, André	Bungay.	Kamouraska	50	17 février 1885			
Michaud, Achille							

Marchand, Amable	"	"	34	30 juin	1879		36	18	513
Maheux, Esdras	"	"	100	2 décembre	1881		32	357	513
Michaud, Henry	Village de Kildare	"	5	12 septembre	1833	O Grants		109	513
Moreau, Jean-Bte	Bungay	Kamouraska	94	8 juin	1863	AB Sales		134	516
Madore, George, et Jos. Paradis	"	"	100	3 janvier	1884		39	208	516

Michaud, André	Bungay	Kamouraska	50	17 février	1885		45	155	516
Michaud, Achille	"	"	100	16 mars	"		45	239	516
Michaud, Jos	"	"	50	11 mai	"		45	389	517
Morin, Evariste	"	"	50	30 "	1887		49	229	517
Minguy, Joseph	Ixworth	"	923	20 février	1818	O Grants		118	517
Martin, Abraham	"	"	100	3 août	"	" "		271	517
Michaud, Henry	"	"	100	3 "	"	" "		271	518
Moreau, François	"	"	100	3 "	"	" "		271	518
Michaud, François	"	"	100	3 "	"	" "		271	518
Martin, Bazile Raphaël	"	"	100	3 "	"	" "		271	519
Michaud, Joseph	"	"	100	3 "	"	" "		271	519
Martineau, Augustin	"	"	100	18 décembre	1845	Z Sales		214	519
Madore, Bruno et Eus. Lévesque	"	"	100	27 mars	1889		56	68	519
Michaud, François	"	"	55	18 avril	1890		58	298	519
Morin, Pierre, les rep. lég. de	Pohenegamook	"	100	29 août	1879		20	260	520
Michel, Michel, les rep. de	"	"	100	23 avril	1889		53	58	521
Morin, Léandre	"	"	100	24 "	1890		60	5	521
Morin, Léandre	"	"	100	4 juin	"		62	1	521
Mignault, Joseph	Woodbridge	"	100	7 mars	1861	T Sales		287	521
Michaud, Célestin	"	"	100	7 "	"	" "		294	521
Michaud, Chrysologue	"	"	50	8 janvier	1885		45	72	523
Morneau, Pascal	"	"	50	11 mai	"		45	386	523
Morneau, Cyprien	"	"	50	28 septembre	"		46	158	523
Morneau, Magloire	"	"	50	28 "	"		46	158½	523
Michaud, Pierre	"	"	96	29 décembre	1886		49	67	523
Michaud, Joseph, les rep. lég. de	"	"	100	12 avril	1888		52	251	523
Moreau, Charles	Arago	L'Islet	100	20 "	1875		20	113	525
Mercier, Charles	"	"	100	7 juillet	1884		37	139	525
			100	9 "	"		37	140	525
Mercier, Joseph	"	"	100	9 "	"		37	141	525
Mercier, Cyprien	"	"	100	9 "	"		37	142	525
Mercier, Jules	"	"	100	9 "	"		37	143	525
Marcotte, Charles	"	"	100	12 août	1887		37	361	525
Mercier, Alphonse	"	"	200	18 juin	1888		53	29	526
Morin, François	"	"	100	5 novembre	1889		58	209	526
Morin, Ambroise	"	"	100	5 décembre	"		53	114	526
Morin, Désiré	"	"	200	13 janvier	1890		53	126	526
Mercier, Alphonse	"	"	100	16 avril	"		53	134	526
Mercier, Charles	Ashford	"	200	8 mai	1833	A Sales		119	526
Marcoux, Joseph	"	"	200	25 septembre	1837	S Grants		57	527
Morin, Eleuther, fils	"	"	56	16 novembre	1863	JJ "		210	527
Morin, Jean-Bte	"	"	90	16 "	"	" "		217	527
Morin, Félix	"	"	80	10 septembre	1866	MM "		3	528
Morin, Nazaire	"	"	55	16 mai	1868		7	14	528
Morin, Charles	"	"	56	20 "	"		7	17	528
Mercier, Charles, les rep. de	"	"	200	25 juillet	1873		21	184	528
Morin, Pierre	"	"	200	28 "	"		21	193	528
Michaud, Thomas	"	"	42	12 mai	1879		28	287	528
Méville, Jean François	Casgrain	"	100	23 octobre	1868		7	93	530

Noms des concessionnaires	Cantons	Comtés	Acres	Date des lettres-patentes	Enregistré: Lettre	Enregistré: Page	Page de la liste imprimée
Moreau, Pierre	Casgrain	L'Islet	100	24 août 1869	11	95	530
Morin, Elzéar	"	"	100	24 " "	11	96	530
Moreau, Adolphe	"	"	100	3 juin 1874	20	97	530
Morin, Pierre, fils de Pierre	Dionne	"	100	26 janvier 1878	26	310	530
Morin, Cléophas	"	"	59	19 février 1864	KK Sales	74	531
Mercier, George	"	"	100	19 " " "	" "	76	531
Mignault, dit Labrie, Louis	Fournier	"	100	11 avril 1865	" "	187	531
Morin, Eleuthère	"	"	40	31 août 1866	AN "	63	533
Morin, Jean-Baptiste	"	"	84	10 septembre "	MM Grants	18	533
Mignault dit Labrie, Louis	"	"	74a. 2r.	9 décembre 1875	25	222	533
Morin, Charles	Garneau	"	100	8 novembre 1882	30	198	534
Morneau, Prosper	"	"	100	10 septembre 1866	MM Grants	17	535
Morneau, Narcisse	"	"	100	14 janvier 1871	7	147	535
Morneau, Augustin	"	"	100	6 mars 1877	20	186	535
Morneau, Clément, sr	Lafontaine	"	100	6 " "	20	188	535
Morneau, Clément	"	"	100	23 novembre 1863	JJ Grants	225	536
Morin, Laurent	Leverrier	"	150	8 juin 1864	KK "	91	536
Méthot, Léandre	St-Jean Port-Joli	"	49,584 pds.	16 février 1885	45	146	538
Maurice, Stanislas, fils, et Caroline Maurice, sa fille mineure	Ashuapmouchouan	Lac St-Jean	116⅔	13 septembre 1875	4	117	538
Ménard, Euloge	"	"	67	13 mai 1890	60	53	540
Mathieu, Augustin	Havre de Québec	Lévis	5,250 p. a	21 novembre "	60	293	540
Maritime et Industrielle de Lévis, la Cie	"	"	24,675 p. a	5 " 1886	O Sp. Grts	105	552
Motz, James	"	"	13,608 p. a	5 " "	P Grants	173	552
Marcouiller, Isaac	Decalonnes	Maskinongé	106	21 " 1885	4	226	554
Michaud, Narcisse	"	"	85	27 janvier 1877	4	132	555
Marcouiller, Philippe	"	"	110	27 " "	4	132	555
Marcouiller, Maxime	"	"	119	19 novembre 1884	45	16	558
Martin, les rep. lég. d'Antoine	"	"	124	7 mars 1885	45	291	558
Mayrand, George	Augm. d'Hunterstown	"	101	7 " "	45	290	558
Mayrand, Etienne	"	"	99	31 octobre 1888	55	148	559
Maigret, Dieudonné	Peterboroug	"	104	18 février 1890	59	153	559
Martin, Pierre	"	"	90	12 décembre 1863	AD Sales	14	560
Mauffette, Ml	Broughton	Mégantic	100	14 mai 1864	AE "	218	560
Maheux, Chas	"	"	100	30 septembre 1871	16	84	561
Martel, Simon	"	"	100	14 mai 1884	43	65	562
				24 octobre 1837	S Grants	145	565
				24 " " " "		131	565
				24 " " " "		137	565

Marcoux, Jos	Broughton	Mégantic	100	24 octobre 1837	S Grants	142	565

Maigret, Dieudonné	Peterboroug		99	14 mai	1884			84	561
Martin, Pierre	"	"	104	30 septembre	1871	16		84	561
Mauffette, Ml	Broughton	"	90	14 mai	1884	43		65	562
Maheux, Chas	"	Mégantic	100	24 octobre	1837	S Grants		145	565
Martel, Simon	"	"	100	24 "	"	" "		131	565
		"	100	24 "	"	" "		137	565

Marcoux, Jos	Broughton	Mégantic	100	24 octobre	1837	S Grants		149	565
Marcoux, Jean-Bte	"	"	100	3 mars	1838	" "		259	565
Moffat, Frs-X	"	"	200	9 "	"	" "		277	565
Morelle, Etienne	"	"	100	9 "	"	" "		279	565
Morin, David	"	"	100	9 "	"	" "		283	565
Méthote, Louis	"	"	500	26 mai	"	" "		325	566
Malhiot, Pierre	"	"	100	19 octobre	1840	U "		291	567
Mercier, Augustin	"	"	100	16 décembre	"	W "		13	567
Marceau, Jacques	"	"	100	22 "	1863	AD Sales		25	567
Métivier, Louis	"	"	60	20 février	1867	AL "		180	568
Murphy, Arthur H	Coleraine	"	300	8 juin	1878		27	257	568
Morin, George	"	"	200	22 mai	1889		56	179	569
Manseau, Joseph	Halifax	"	1200	1 août	1802	A Grants		402	569
Mailhot, André, les rep. lég. de	Chester-Est	"	141 3/4	17 février	1890		59	163	569
Milne, Duncan	Halifax	"	300	14 août	1833	N Grants		195	570
Mahan, John	"	"	300	4 octobre	"	" "		241	570
Mitchell, John	"	"	100	29 décembre	1834	O "		307	571
Mabey, les héritiers de Micaiah	"	"	900	16 juin	1835	A Sales		259	571
Mason, les rep lég. de Richard	"	"	100	3 septembre	1851	AA Grants		9	572
Miller, Julius Wm	Halifax-Nord	"	65	5 mai	1865	AI Sales		66	573
Malhiot, Joseph	"	"	40	16 avril	1869		11	8	574
Marchand, Jean-Bte	Halifax-Sud	"	100	4 janvier	1862	V Sales		182	575
Marcoux, Michel	"	"	100	2 juillet	1863	AB "		186	575
Martin, Antoine	"	"	50	2 novembre	1870		13	94	575
Marcoux, Modeste	"	"	50	10 janvier	1882		32	285	575
Murphy, Thomas	Inverness	"	1200	9 août	1802	A Grants		408	576
Meyers, William B	Halifax	"	100	20 décembre	1832	M "		346	570
Marette, Elizabeth, Anne, vve de Le Massue	Halifax-Nord	"	140	29 avril	1873		21	53	574
Mountain, Mathew	Inverness	"	200	19 janvier	1832	K Grants		361	577
Moore, Archibald	"	"	200	19 "	"	" "		371	577
Mole, Wm	"	"	100	20 juillet	"	L "		366	577
Meyers, Wm. B	"	"	200	20 décembre	"	M "		346	577
Milne, Duncan	"	"	200	14 août	1833	N "		195	577
Mahon, John	"	"	200	4 octobre	"	" "		243	577
Millikin, vve de John J	"	"	500	20 janvier	1834	" "		411	578
Marshall, John	"	"	100	12 mars	1838	P "		7	578
Murchie, Wm	"	"	100	7 septembre	1838	B Sales		315	579
			100	8 "	1845	X Grants		537	579
Mehan, John	"	"	200	29 janvier	1858	P Sales		45	581
Milligan, Rosanna, veuve de David Edwards	"	"	100	27 octobre	"	" "		177	581
Mehan, John	"	"	100	30 novembre	1859	Q "		172	582
Megantic Mining Company, la	"	"	200	21 septembre	1860	S "		85	582
			100	21 "	"	" "		86	582
Mimnaugh, Henry	"	"	100	9 juillet	1862	X "		72	583
Milligan, Rosanna, veuve de David Edwards	"	"	100	10 février	1869		10	80	584
Mimnagh, Michael	"	"	100	16 avril	"		10	200	585
Montgomery, Hugh	"	"	100	18 mai	"		10	219	585
Moffatt, John	"	"	100	21 avril	1870		12	224	585
Murray, John, aîné	"	"	99	27 "	1871		15	99	585

Noms des concessionnaires	Cantons	Comtés	Acres	Date des lettres-patentes	Enregistré — Lettre	Enregistré — Page	Page de la liste imprimée
Mimnaugh, Henry	Inverness	Mégantic	50	29 janvier 1872	17	80	585
Mimnaugh, Rodger	"	"	50	29 " "	17	81	585
Machel, Richard, fils.	"	"	200	13 février 1873	19	120	585
Mimnaugh, John	"	"	100	10 juillet "	19	218	585
Mimnaugh, James	"	"	200	10 " "	19	219	585
Masson, Sifroy	"	"	100	27 avril 1874	23	97	585
Maxwell, les rep. lég. de Hugh	"	"	100	22 septembre 1876	27	22	585
Mooney, James	"	"	100	1 novembre 1878	29	167	586
Magnan, Charles	"	"	30	7 " 1879	29	48	586
Mooney, John	"	"	100	3 mai 1880	35	112	586
Mimnaugh, les rep. lég. de Michael	"	"	100	4 février 1886	47	61	586
Mince, Frederick	Ireland	"	100	12 mars 1832	K Grants	454	588
Miller, John	"	"	100	11 juillet "	L "	273	588
Miller, John C	"	"	100	11 " "	" "	235	588
Mathieu, Réné	"	"	100	29 janvier 1839	T "	151	589
Maranda, Ignace	"	"	100	4 février "	" "	183	589
Mathieu, Jean	"	"	100	15 janvier 1855	BB "	61	590
Martineau, Jérôme	Leeds	"	1000	14 août 1862	A "	421	592
Mann, James	"	"	139	16 septembre 1824	G "	42	593
Miller, Isabella	"	"	200	6 mars 1828	" "	341	593
Mahony, vve de Timothy	"	"	200	28 septembre 1832	M "	182	594
Mahony, Cornelius	"	"	100	28 " "	" "	184	594
Mahony, Bartholomew	"	"	100	28 " "	" "	188	554
Mahony, John	"	"	100	28 " "	" "	186	594
Mahony, Timothy	"	"	100	28 " "	" "	180	594
Moore, John	"	"	100	3 décembre 1835	Q "	266	595
Moore, Thomas	"	"	100	27 octobre 1856	M Sales	133	597
Mining, and Exploring Co., the Quebec and St-Francis	"	"	524	18 août 1858	P "	146	597
			100	4 octobre "	" "	151	597
Mining Company, the St Lawrence	"	"	617	20 novembre "	" "	184	597
Moore, Thomas	"	"	100	3 juillet 1863	AB "	193	598
Mercier, Louis	"	"	66	15 mai 1865	AI "	87	598
Moran, James	"	"	100	20 " "	" "	97	598
			100	18 juin 1866	AM "	180	598
Maharg, John	"	"	100	2 mars 1867	AO "	109	598
Moran, James	"	"	100	18 mai 1868	3	196	598
Moore, David	"	"	100	16 mars 1869	10	170	599
Morrison, William	"	"	100	27 septembre "	12	125	599
Montgomery, William	"	"	100	24 mars 1870	12	213	599

1630

Moran, James	"	"	100	20 "	"	"	"	97	598
				18 juin	1866	AM "		180	598
Maharg, John	"	"	100	2 mars	1867	AO "		109	598
Moran, James	"	"	100	18 mai	1868		3	196	598
Moore, David	"	"	100	16 mars	1869		10	170	599
Morrison, William	"	"	100	27 septembre	"		12	125	599
Montgomery, William	"	"	100	24 mars	1870		12	213	599

Moffett, James	Leeds	Mégantic	100	18 avril	1871		15	90	599
Moore, John	"	"	85	3 "	1876		24	256	599
Moran, les rep. lég de Patrick	"	"	100	16 juin	"		24	288	599
Morrison, Henry, fils	"	"	100	19 août	1884		34	165	599
Maunier, Raphael	Nelson	"	400	21 avril	1804	B Grants		235	601
Migneron, Jean	"	"	400	21 "	"	" "		235	601
Marchand, Louis	"	"	400	21 "	"	" "		235	601
Marcoux, Pierre	"	"	400	21 "	"	" "		235	601
Michon, Joseph	"	"	400	21 "	"	" "		235	601
Mercier, Augustin	"	"	200	8 janvier	1855	K Sales		72	603
Mason John	"	"	200	14 mai	"	" "		202	603
Mercier, Henri	"	"	100	15 "	1868		6	71	604
Mercier, Anselme	"	"	200	26 mars	1872		18	14	604
Marshall, Robert S	"	"	100	10 février	1877		27	80	604
Martineau, Jacques	Thetford	"	100	1 septembre	1875		25	158	605
Murphy, Arthur H	"	"	100	8 juin	1878		27	258	606
Moore, William	Leeds	"	100	2 août	1833	A Sales		133	594
Martin, Pierre	Nelson	"	100	11 octobre	1866	AN "		196	604
Mathurin, Jean-Bte	Somerset	"	400	21 avril	1804	B Grants		253	609
Maranda, Gabriel	"	"	400	21 "	"	" "		253	609
Moreau, veuve de Jean	"	"	400	21 "	"	" "		253	609
Metivier, Jean-Bte	"	"	400	21 "	"	" "		253	609
Martineau, Jérôme	"	"	706	21 "	"	" "		253	609
Montauban, veuve Jean-Bte	"	"	400	21 "	"	" "		253	609
Marchand, Louis	"	"	100	21 "	"	" "		253	609
Mahoney, P., par sa ve, Eleonor Spellane	Low	Ottawa	200	24 février	1885		42	132	752
Marshall, Wm	Dunham	Missisquoi	400	2 décembre	1832	T Grants		233	617
Meigs, Leumas	"	"	50	27 juin	1846	E Sales		311	617
Miller, Ralph	"	"	100	24 octobre	1853	I "		119	618
			100	4 décembre	1854	K "		28	618
Mahaunah, John	"	"	50	25 janvier	1855	" "		115	618
Martin, Anthony	"	"	75	10 mai	1856	L "		157	619
Molleur, Israël	"	"	50	15 février	1890		59	160	620
Matheus, Wm	Farnham	"	200	22 octobre	1798	A Grants		60	622
Mebris, John	"	"	200	22 "	"	" "		60	622
Morrison, Duncan	"	"	50	8 février	1847	F Sales		30	624
Mansfield, Reuben	"	"	100	15 mars	1851	G "		207	625
Mansfield, George B	"	"	40	14 août	1861	U "		184	625
Merizzi, Antoine, sr	"	"	72	20 février	1856	L "		136	625
Mullen, Francis	"	"	150	15 janvier	1864	AD "		105	626
Murphy, Catherine, veuve de I. Gibb	"	"	89	25 mai	1866	AM "		138	626
Marchesseau, Olivier	"	"	45	11 août	"	AN "		12	626
Miller, Hugh	"	"	2a 3r.	5 septembre	"	" "		77	626
Martindale, Edward	Stanbridge	"	1000	1 "	1861	A Grants		243	627
Martindale, Aaron	"	"	1000	1 "	"	" "		243	627
Martindale, James	"	"	1000	1 "	"	" "		243	627
Martin, Peter R	"	"	100	2 mars	1837	B Sales		77	629
Moore, l'hon. H. Philippe	"	"	200	10 janvier	1844	D "		375	629
Meigs, Lumas	"	"	50	9 "	1855	K "		96	630

Noms des concessionnaires	Cantons	Comtés	Acres	Date des lettres-patentes	Enregistré — Lettre	Enregistré — Page	Page de la liste imprimée
Martindale, Ebenezer	Stanbridge	Missiquoi	13a 2r 20p.	19 mai 1855	L Sales	14	630
Martindale, Curtis	"	"	100	10 avril "	K "	171	630
Morgan, Edward	"	"	25	18 décembre 1861	V "	162	631
Moore, Robert	"	"	100	31 octobre 1863	AC "	206	631
Monaghan, F. fils, et / Mongham F., père, et	"	"	150a. 2r12p	30 novembre 1867	8	247	632
Montgomery, Eliza Jane	"	"	190	6 mai 1879	29	295	632
Martel, Xavier	Chertsey	Montcalm	100	3 février 1868	3	50	633
Mercier, François	"	"	98	28 août 1869	11	104	634
Morin, Pierre	"	"	100	11 mars 1870	11	188	634
Morin, André	"	"	100	4 novembre "	13	97	634
Migné, Joseph	"	"	200	5 mars 1874	23	68	635
Mercier, François	"	"	200	30 octobre "	23	243	635
Morin, Delphin	"	"	120	9 juin 1875	25	120	635
Moisan, Joseph	"	"	200	28 octobre "	25	194	635
Mason, George	"	"	100	8 " 1883	33	142	636
Magnereon dit Lajeunesse, Alcide	"	"	100	4 décembre 1886	49	46	636
Mirault, Louis	"	"	100	11 avril 1888	52	248	637
Miron, Fabien	"	"	150	23 janvier 1889	55	244	637
Mousseau, Joseph	"	"	100	24 avril 1890	60	4	637
Miron, Martin	Doncaster	"	100	19 mai 1874	23	120	637
Meredith, Richard G.	Kilkenny	"	100	19 novembre 1832	M Grants	290	638
Meredith, W. C.	"	"	100	19 " "	" "	328	638
Meredith, Thomas L	"	"	100	19 " "	" "	282	638
Meredith, Ralph	"	"	100	19 " "	" "	325	638
Maids, John	"	"	100	7 avril 1834	O "	5	639
Meldrum, John	"	"	120	12 décembre "	" "	280	639
Meldrum, Charles	"	"	100	12 " "	" "	283	639
Meldrum, John, jnr	"	"	100	12 " "	" "	287	639
Meldrum, Robert	"	"	100	12 " "	" "	291	639
Milnes, Robert	"	"	100	29 janvier 1835	" "	356	639
Mayrand, Antoine, par son épouse, Marie Louise Levasseur	Maddington	Arthabaska	100	31 décembre 1863	AC Sales	73	77
Municipalité de la paroisse de St-Michel, la	Paroisse de St-Michel	Bellechasse	250,375 p a. / 75,000 p a	12 juillet 1871	4	29	163
				13 " "	4	33	163
Municipalité de St-Joseph de Carleton, la	Carleton	Bonaventure	7 p.	14 " 1886	48	200	174
Mourant, John, et autres	Cox	"	190	29 août 1863	AC Sales	47	183
Meagher, Thomas, et Henry Caldwell	"	"	17,820 p. c.	28 décembre 1877	27	220	185
Mulligan, John, par sa veuve, Lucy Woodman	Maria	"	146	19 juin 1872	17	203	195

Municipalité de la paroisse de St-Michel, la	Paroisse de St-Michel	Bellechasse	250,375 p a	12 juillet	1871	4	29	163
			75,000 p a	13 "	"	4	33	163
Municipalité de St-Joseph de Carleton, la	Carleton	Bonaventure	7 p.	14 "	1886	48	200	174
Mourant, John, et autres	Cox	"	190	29 août	1863	AC Sales	47	183
Meagher, Thomas, et Henry Caldwell	"	"	17,820 p. c.	28 décembre	1877	27	220	185
Mulligan, John, par sa veuve, Lucy Woodman	Maria	"	146	19 juin	1872	17	203	195

Municipalité scolaire de Maria, la	Maria	Bonaventure	3a. 1r.	9 mai	1879	20	254	196
Municipalité scolaire de Chicoutimi, la	Village de Chicoutimi	Chicoutimi	1	22 avril	1873	21	58	283
Municipalité scolaire de Grande Baie, la	Vil. de Grande-Baie	"	1a. 8p.	11 février	1865	KK Grants	156	287
Municipalité scolaire d'Héberville, la	Village d'Hébertville	"	3a. 2r. 16p	16 juin	1869	7	104	289
Millar, Jas., par son épouse, Marg. Whyte	Whitton	Compton	50	4 mai	1883	31	268	358
Menut, Christ., curateur de Jacq. Adhemar	Durham	Drummond	200	15 mars	1832	L Grants	25	397
	Grantham	"	200	15 "	"	" "	25	405
Municipalité scolaire du canton de la Baie de Gaspé-Nord, la	Baie de Gaspé-Nord	Gaspé	5	22 décembre	1852	AA "	179	434
Mandeville, J. B., par sa veuve Adélaïde Laurion	Carthcart	Huntingdon	100	5 "	1856	AO Sales	83	503
Municipalité scol. du vil. de Huntingdon, la	Village d'Huntingdon	"	0a. 2r. 0p.	24 février	1854	AA Grants	242	481
Marky, Luke par sa vve, Catherine Kelley	Augm. N.O. de Kildare	Joliette	200	13 avril	1874	22	159	513
Municipalité scolaire de la paroisse de Laprairie, la	Paroisse de la Madeleine	"		13 juin	1866	L Grants	498	539
Municipalité du village de Laprairie, la	" "	Laprairie	1a. 90p.	29 janvier	1855	M "	426	539
			3a. 1r.	5 août	1863	M Sp.Grants	244	550
Municipalité de la ville de Lévis, la	Havre de Québec	Lévis	128,476p.a.	5 "	"	" "	300	550
			11,250p. a.	12 juillet	1875	4	108	554
			73,390p. a.	14 "	"	4	111	554
			140,487p a	2 août	"	4	114	555
Mountain, Révd Salter J., par sa vve, Anna Maria Scott	Halifax	Mégantic	800	17 avril	1847	Y Grants	315	572
Mansfield Alpheus, par sa vve, Rhoda Orton	Dunham	Missisquoi	160	30 janvier	1843	D Sales	177	617
			100	21 mars	"	" "	204	617
Morrell, Thomas	Clarendon	Pontiac	200	10 octobre	1862	Z "	80	836
Morrison, Alexander	"	"	50	12 juillet	1864	AF "	168	837
Morrison, James	"	"	50	12 "	"	" "	169	837
Murphy, John Shippen	"	"	100	20 mars	1867	AL "	210	837
Meilleur, J.-Bte	Kilkenny	Montcalm	200	10 avril	1835	P Grants	215	639
Martin, Michel	"	"	100	14 novembre	1839	T "	329	640
Maquette, Pierre	"	"	100	25 février	1845	X "	333	640
Metras, François	"	"	200	1 mars	"	" "	313	641
Morin, Hon. A. N	"	"	128	16 "	1846	E Sales	246	641
Morin, Napoléon	"	"	100	25 août	1847	F "	112	641
Morrin, Napoléon	"	"	100	27 septembre	1849	G "	114	641
Marois, André, les rep. lég. de feu	"	"	100	6 juin	1860	R "	172	642
Madra dit Duquette, Henri	"	"	50	18 octobre	"	T "	16	642
Morrison, Wm	"	"	46	19 mai	1862	W "	192	642
Miron, François-X	"	"	50	11 "	1871	13	249	642
Meldrum, John Charles	"	"	100	25 octobre	"	13	17	642
Mahen, Joseph	"	"	50	7 mai	1874	23	113	643
Mersant, Louis, les représentants de	"	"	50	25 février	1879	28	227	643
Mercelot alias Morcelet, Louis	"	"	50	22 août	"	36	35	643
Martel, François	"	"	100	19 décembre	1882	30	239	643
Meldrum, Joseph	"	"	100	28 octobre	1884	42	34	643
Montminy, Joseph, et autre	Ashburton	Montmagny	591	21 décembre	1888	55	206	660
Meldrum, John	Kilkenny	Montcalm	100	28 octobre	1884	42	35	643
Morin, Damien	Village Lafontaine	"	1a.	3 janvier	1865	AG Sales	237	644

Noms des concessionnaires	Cantons	Comtés	Acres	Date des lettres-patentes	Enregistré — Lettre	Enregistré — Page	Page de la list. imprimée
Murphy, Daniel	Rawdon	Montcalm	100	21 octobre 1831	K Grants	265	645
Murphy, Barnard	"	"	100	2 mai 1832	L "	177	645
Murphy, Edward	"	"	100	22 " "	" "	205	645
Morgan, Josiat	"	"	100	22 " "	" "	225	645
Murphy, Daniel	"	"	100	22 " "	" "	199	646
Murphy, Pater	"	"	100	19 novembre "	M "	334	646
Mason, James, sr	"	"	200	1 août 1833	N "	161	646
Mason, James, jr	"	"	200	1 " "	" "	161	646
Mason, Arthur	"	"	200	10 janvier 1834	" "	393	647
Mullarky, James	"	"	100	20 mars "	" "	451	647
Moffatt, Wm	"	"	100	3 septembre 1835	Q "	47	649
Martin, Patrick	"	"	100	3 " "	" "	49	619
Manchester, David	"	"	200	26 " 1836	R "	121	649
Mullen, James	"	"	100	7 octobre "	" "	139	649
Mullen, Robert	"	"	100	7 " "	" "	135	649
Melrose, Peter	"	"	100	2 avril 1835	P "	119	648
Murray, James	"	"	200	13 juillet "	" "	361	648
Moore, Wm	"	"	100	3 septembre "	Q "	53	648
Murphy, James	"	"	100	3 " "	" "	41	648
Marlin, John	"	"	100	16 mars 1846	Y "	83	651
Mulligan, John	"	"	100	16 " "	" "	91	651
Marlin, William	"	"	100	24 " 1847	" "	299	651
Mohan, Denis	"	"	100	14 décembre 1848	" "	479	651
Mealy, Anne, veuve de T. Mealy	"	"	100	17 février 1849	" "	485	651
Mitchell, Joseph	"	"	100	11 mars 1851	Z "	83	651
Morris, William	"	"	100	15 " 1852	AA "	74	651
Mitchell, Thomas	"	"	100	24 octobre 1853	" "	231	652
Margarity, John	"	"	100	26 février 1857	M Sales	196	652
Murray, Samuel	"	"	100	18 mai 1863	AB "	70	653
Mason, John	"	"	25	27 janvier 1866	AL "	49	653
Mason, George	"	"	100	8 février "	AK "	228	653
Manowan, Francis, vve de M. Hobbs	"	"	200	8 " "	AL "	78	653
Manahan, Patrick	"	"	100	19 septembre "	AN "	123	653
Mason, Patrick	"	"	100	4 mai 1878	27	232	654
Mason, Robert	"	"	100	4 " "	27	233	654
Marlin, John	"	"	100	30 " 1887	50	20	654
Milton, Révd. J C	Village de Rawdon	"	10	10 décembre 1839	C Sales	111	654
Municipalité de Leinster, la	"	"	la. 2r. 9p.	2 août 1849	Z Grants	21	656
Municipalité scolaire de Rawdon, la	"	"	2	28 " "	" "	19	656

1624

Mason, Robert	"	"	100	4 mai	1870		27	233	654
Marlin, John	"	"	100	30 "	1887		50	20	654
Milton, Révd. J C	Village de Rawdon	"	10	10 décembre	1839	C Sales		111	654
Municipalité de Leinster, la	"	"	1a. 2r. 9p.	28 août	1849	Z Grants		21	656
Municipalité scolaire de Rawdon, la	"	"	2	28 "	"	" "		19	656

Morin, l'hon. Augustin Norbert	Wexford	Montcalm	73	10 mai	1852	H Sales		201	656
			682	8 "	"	" "		200	656
			253	15 février	1860	R "		56	656
Mason, John	"	"	100	5 mars	"	" "		68	656
Mason, Thomas, les rep. lég. de feu	"	"	74	5 "	"	" "		69	656
Mason, Arthur	"	"	74	5 "	"	" "		70	656
Morin, l'hon. A. N	"	"	200	18 novembre	1863	AC "		234	657
Morin, l'hon. Edouard	"	"	1646	18 octobre	1864	AG "		120	657
Méthot, Léandre	Ashburton	Montmagny	265	16 mars	1869		9	207	659
Méthot, Elzéar	"	"	200	16 "	"		9	208	659
Méthot, Philias	"	"	160	16 "	"		9	209	659
			100	22 janvier	1872		10	178	659
Michaud, Joseph Hilaire	"	"	200	22 "	"		16	177	659
Minville, Narcisse	"	"	50	20 mars	1877		26	167	660
Mercier, Edouard	"	"	80	21 janvier	1885		45	87	660
Morin, Edouard, jnr	Armagh	"	200	20 août	1868		9	11	661
Morin, Alphonse	"	"	200	20 "	"		9	12	661
Martineau, Léonard	"	"	194	6 avril	1880		36	137	661
Morin, Adolphe	"	"	94	21 mars	1884		45	312	661
			195	21 "	1890		59	273	661
Mercier, Elzéar	"	"	149	24 avril	"		60	9	661
Morin, Herménégilde	Montminy	"	82	16 octobre	1868		7	81	3
Morin, Onésime	"	"	82	16 "	"		7	83	663
Morin, David	"	"	82	24 février	1871		7	151	664
Morin, Aubert	"	"	82	10 octobre	1878		20	235	665
Morin, Onésiphore	"	"	82	7 mars	1883		37	95	665
Morin, David	"	"	107	25 avril	"		38	95	665
Morin, Joseph	"	"	82	7 mars	1885		45	289	665
Morin, Narcisse	"	"	82	18 août	1886		37	319	665
Méthot, Elzéar	Patton	"	100	10 novembre	1879		20	276	666
Méthot, Léandre	Cap St-Ignace	"	457,359p.	23 juillet	1873		4	85	667
Maltais, François-Xavier	Delisle	Lac St-Jean	167	10 avril	1890		59	280	541
Morin, Pierre	Signai	"	134	21 novembre	"		60	294	543
Moreau, Louis	Normandin	"	85½	27 mai	"		60	73	544
Murray, Thomas	Aug. de Sherrington	Napierville	49a.	20 février	1877		27	84	674
Maitland, William	Aston	Nicolet	1188	17 "	1806	B Grants		451	676
Maitland, Charlotte	"	"	200	17 "	"	" "		451	676
Maitland, John	"	"	200	17 "	"	" "		451	676
Maitland, Elizabeth	"	"	200	17 "	"	" "		451	676
Malloy, James	"	"	1200	17 "	"	" "		451	676
Malloy, Eleanor	"	"	1213	17 "	"	" "		451	676
Malloy, James, jr	"	"	200	17 "	"	" "		451	676
Mallow, Alice	"	"	200	17 "	"	" "		451	676
Maitland, Wm, jr	"	"	200	17 "	"	" "		451	676
Maitland, Chs., jr	"	"	200	17 "	"	" "		451	676
Munro, David Arthur, et autres	"	"	200	31 mars	1854	I Sales		240	677
Marquis, Révd. Calixte	"	"	200	17 octobre	"	" "		262	677
			200	17 avril	1879		28	258	677
			200	29 novembre	"		36	68	677

INDEX ALPHABÉTIQUE—Suite

Noms des concessionnaires	Cantons	Comtés	Acres	Date des lettres-patentes	Enregistré — Lettre	Enregistré — Page	Page de la liste imprimée
Marquis, Monsignor O.	Aston	Nicolet	200	20 septembre 1886	48	269	678
			75	10 août 1887	52	15	678
Marler, George L	Augm. d'Aston	"	800	12 novembre 1835	Q Grants	170	678
Mailhot, Eustache	Blandford	"	1234	30 avril 1823	E "	397	680
Masse, Antoine	"	"	210	30 " "	" "	397	681
Mailhot, Olivier	"	"	210	30 " "	" "	397	681
Mailhot, Eustache	"	"	210	30 " "	" "	397	681
Mailhot, Placide	"	"	210	30 " "	" "	397	681
Mailhot, Joseph	"	"	210	30 " "	" "	397	681
Mailhot, Raphaël	"	"	210	30 " "	" "	397	681
Mailhot, Augustin	"	"	210	30 " "	" "	397	681
Mailhot, Magloire	"	"	210	30 " "	" "	397	682
Morass, Augustin, fils	"	"	207	30 " "	" "	397	682
Mailhot, Augustin	"	"	210	30 " "	" "	397	682
Morasse, Augustin	"	"	210	30 " "	" "	397	683
Massé, Louis	Maddington	"	200	10 janvier 1834	N "	375	684
Matthieu, Joseph	"	"	100	10 " "	" "	371	684
Massé, Louis	"	"	466	24 mars 1836	A Sales	425	684
Mayrand, Antoine, par son ép. M. L. Levasseur	"	"	100	31 décembre 1863	AD "	73	685
Massé, Pierre	"	"	50	14 février 1865	AH "	75	685
Montambeau, Calixte	"	"	100	26 juin 1874	23	182	685
Morrissette, Joseph, jr	"	"	50	24 avril 1876	26	9	685
Malhiot, Moïse	"	"	100	10 février 1879	28	221	685
Marchand, Alphonse	"	"	100	28 septembre 1883	39	36	685
Morrissette, Eugène	"	"	50	20 avril 1886	48	94	685
Morrissette, Jos	"	"	200	2 " 1887	49	163	685
Martel, Fr.	"	"	70	8 août "	52	3	685
Moore, Thomas	Aumond	Otawa	242	22 septembre "	27	19	689
Moore, William	"	"	114	21 mai 1877	27	134	689
			84	11 juin 1889	54	81	690
Mulligan, Richard	Aylwin	"	197	29 janvier 1866	AL Sales	51	691
Mahoney, Patrick	"	"	203	14 août 1868	8	65	691
Murray, Timothy	"	"	200	17 mai 1870	12	243	692
Marks, Robert	"	"	100	30 août "	14	112	692
Mathor, John	"	"	200	21 février 1871	15	32	692
Milford, Samuel	"	"	207	3 mai 1872	17	144	692
Murray, William	"	"	136	21 " "	17	180	692
Marks, Thomas	"	"	200	23 juin 1884	34	119	693
Marks, Adam	"	"	144	11 " 1889	54	80	693

Marks, Robert	"	"	100	30 août	"	14	112	692
Mathor, John	"	"	200	21 février	1871	15	32	692
Milford, Samuel	"	"	207	3 mai	1872	17	144	692
Murray, William	"	"	136	21 "	"	17	180	692
Marks, Thomas	"	"	200	23 juin	1884	34	119	693
Marks, Adam	"	"	144	11 "	1889	54	80	693

Mathews, Charles	Bouchette	Ottawa	164	17 février	1865	AH Sales	86	694
Malbœuf, Théophile	"	"	100	1 juin	1870	11	246	694
			200	23 mars	1872	18	12	694
Meunier, Jean-Bte	"	"	100	20 décembre	"	21	2	694
Morrissette, Magloire	"	"	100	14 juin	1873	21	135	695
Moore, James	"	"	187	21 février	1876	25	222	695
Miville dit Déchaine, T	"	"	200	18 "	1882	30	151	695
Major, Henri	"	"	100	18 septembre	1885	42	360	695
Martel, Pierre, les rep. lég. de	Bowman	"	99	6 juin	1871	16	22	697
Morin, Jos	"	"	157	3 février	1886	46	271	698
Moraint, Charles, et autre	"	"	92¾	21 janvier	1889	50	277	698
Mitchell, l'honorable Peter, et autre	"	"	200	27 février	1890	57	3	698
			155	1 août	"	54	256	698
Marr, John	Buckingham	"	200	24 octobre	1831	K Grants	295	700
Monaghan, Owen	"	"	200	24 "	"	" "	299	700
Mathews, Amos S	"	"	200	23 décembre	1833	N "	335	700
Mahoney, Michel	"	"	200	23 "	"	" "	333	700
Mason, John	"	"	100	27 juin	1846	Y "	139	702
Murphy, William	"	"	103½	11 janvier	1857	Q Sales	3	703
Marcouillier (Marqua), Paul	"	"	100	4 août	1860	S "	50	703
Merriman, John	"	"	200	27 février	1864	AD "	222	703
Mitchell, John	"	"	100	17 août	"	AG "	5	703
Merriman, J., et Rob. D. Ackert	"	"	200	29 février	"	AD "	223	703
Murphy, William	"	"	200	22 août	1865	AI "	222	704
Mongeon, Louis	"	"	100	9 juin	1869	11	44	705
Morin, David	Cameron	"	122	9 mars	1876	25	289	707
Majore, Jean-Baptiste	"	"	85	13 juillet	1881	32	122	707
			153	14 mars	1883	38	73	708
			116	27 août	"	38	254	708
Mathieu, Narcisse Charles	Clyde	"	91	24 juin	1884	43	115	709
			24	25 février	1885	45	263	709
			85	5 mai	"	45	373	709
Marier, Frs-X	"	"	104	24 juin	1884	43	119	709
Maxwell, Wm	Denholme	"	54	6 décembre	1869	12	153	710
Maxwell, Hans	"	"	161	20 novembre	1874	22	272	710
Moore, Job., et David Moore	Eardley	"	800	2 août	1833	A Sales	143	713
Morr, Eli	"	"	152	8 avril	1842	D "	51	713
Merrifield, Justus P	"	"	200	2 octobre	1861	V "	35	714
Moor, John Charles	"	"	50	14 mars	1865	AH "	161	715
Magee, John	"	"	106	26 août	"	AK "	6	715
Magee, John, jr	"	"	106	21 décembre	1866	AO "	102	715
Minor, Antoine	"	"	100	25 octobre	1870	13	84	716
			401	2 février	1871	15	2	717
Moore, Patrick	Egan	"	85	16 "	"	15	15	717
			268	14 janvier	1876	24	294	717
Milmore, O., snr., les rep. lég. de	"	"	244	8 mars	1875	24	39	717
Mercier, Herménégilde	"	"	100	9 "	1876	25	288	718
			124	28 mai	1878	28	23	718
Milmore, Owen, jr	"	"	112	29 "	1876	24	180	718

Noms des concessionnaires	Cantons	Comtés	Acres	Date des lettres-patentes		Enregistré — Lettre	Enregistré — Date	Page de la liste imprimée
Milmore, Patrick	Egan	Ottawa	227	27 juillet	1876	24	299	718
Moore, John	"	"	260	21 mai	1877	27	135	718
Major, Pierr	"	"	100	11 juillet	1879	34	13	718
			100	21 mai	1884	43	75	719
Morice, Glaude	"	"	227	11 juin	1886	47	176	720
Martineau, Salomon	"	"	100	14 août	1890	60	183	721
Morissette, Joseph	Hartwell	"	100	6 mai	1879	28	283	722
Mercier, Aug., par Adeline Liret, sa veuve	"	"	100	12 mars	1885	45	278	722
Mulligan, Thomas	Hincks	"	283½	6 septembre	1862	X Sales	208	723
Mulligan, John	"	"	200	2 février	1866	AK "	212	723
			172a.2r 0p.	10 avril	"	AM "	80	723
Mulligan, James	"	"	250	29 janvier	"	L "	55	723
Mulligan, Thomas	"	"	200	17 juin	1867	AP "	156	723
			100	14 "	"	" "	166	723
Mulligan, Robert	"	"	100	25 février	1880	34	21	723
Mulligan, Thomas, jnr	"	"	100	4 juin	1867	AP Sales	167	723
Mahoney, James	"	"	96	27 novembre	1889	54	137	724
Martin, David	"	"	85	31 janvier	1890	54	165	724
Moore, Robert	Hull	"	200	4 mars	1824	F Grants	305	725
Meech, Asa	"	"	200	4 "	"	" "	305	725
Moffit, Alexander	"	"	200	21 septembre	1827	G "	281	726
Masson, John	"	"	200	21 "	"	" "	281	726
Maxwell, John	"	"	200	21 "	"	" "	281	726
Meech, Asa, sr	"	"	200	21 "	"	" "	281	726
Meech, Asa, jr	"	"	200	21 "	"	" "	281	726
Moore, Dudley	"	"	200	21 "	"	" "	281	727
Maxwell, Francis	"	"	200	21 "	"	" "	281	727
Moore, Elias, jr	"	"	200	21 "	"	" "	281	727
Mulvihill, John	"	"	100	5 décembre	1859	Q Sales	186	729
			50	24 "	"	R "	2	729
Mollowney, John	"	"	100	17 "	1860	T "	109	729
Murphy, Nicholas	"	"	200	15 "	"	" "	118	729
Maxwell, William	"	"	100	15 "	"	" "	121	729
Méranger, André	"	"	100	17 "	"	" "	124	729
Mather, John	"	"	100	25 juillet	1861	U "	168	730
			200	13 février	1863	AA "	151	731
			100	26 mars	"	" "	206	731
Maxwell James	"	"	200	26 "	"	" "	209	731
Morin, Charles	"	"	100	7 avril	1864	AE "	55	731

1658

Mather, John	"	"	100	25 juillet	1861	U	"	168	730
			200	13 février	1863	AA	"	151	731
			100	26 mars	"	"	"	206	731
Maxwell James.	"	"	200	26 "	"	"	"	209	731
Morin, Charles	"	"	100	7 avril	1864	AE	"	55	731

Milne, David	Hull	Ottawa	12	19 décembre	1864	AG	Sales	210	732
Mather, John	"	"	100	6 juillet	1865	AI	"	157	732
Mullowney, Martin	"	"	100	11 janvier	1866	AL	"	6	733
Mooney, William	"	"	100	18 juillet	"	AM	"	219	733
Mather, John	"	"	100	26 septembre	"	AN	"	147	733
Moore, Patrick	"	"	50	31 octobre	1867		1	53	734
Moore, David	"	"	200	11 novembre	"		1	57	734
Martin, Malloch	"	"	100	30 juin	1868		1	237	734
Mulvahill, Philip, jr	"	"	50	18 mars	"		3	88	734
Mulwanill, John, jr	"	"	100	18 "	"		3	89	734
Milne, David	"	"	100	26 octobre	"		8	190	734
			60	17 novembre	"		8	237	734
			100	16 mai	1870		12	239	735
Mullowney, Michael	"	"	100	14 décembre	1869		12	156	735
Mullowney, James	"	"	100	25 octobre	1870		14	180	735
Mullowney, Thos. Patrick	"	"	100	5 mai	1871		15	104	735
Moore, David	"	"	100	8 "	"		17	155	735
Maxwell, Thomas	"	"	100	8 "	"		17	159	735
Mather, John	"	"	100	3 juin	"		17	187	735
Milks, John	"	"	100	2 septembre	"		19	12	735
Mullowney, Thomas	"	"	100	17 août	1878		29	12	736
Mullowney, Thomas, jnr	"	"	100	5 décembre	1879		35	60	736
Moore, Thomas	"	"	65	21 juillet	1885		42	242	736
Massue, Louis	Bristol	Pontiac	1100	8 avril	1842	D	Sales	33	819
Matthews, Thomas	"	"	100	31 janvier	1844	"	"	385	819
Moohr, John, jnr	"	"	100	10 août	1855	K	"	176	821
Miron, Louis	Joly	Ottawa	145	20 mars	1886		48	57	737
Miljours, Etienne	"	"	156	22 novembre	1889		59	54	737
Miljours, Hortense	"	"	54	8 mars	1890		59	204	737
Morrison, Lodovick, 1er	Lochaber	"	200	26 "	1807	C	Grants	103	740
Morrison, Lodovick, 2e	"	"	200	26 "	"	"	"	103	740
Maxwell, le lieut.-col. John	"	"	1200	10 décembre	1839	T	"	361	741
Murphy, Henry, et Michael Doherty	"	"	200	18 août	1845	X	"	469	741
Millar, Mathew	"	"	380	10 mars	1846	E	Sales	245	741
			200	8 "	1847	F	"	52	741
Murphy, Patrick	"	"	100	8 mai	1861	U	"	84	742
Murphy, Thomas	"	"	200	5 juillet	1862	X	"	63	742
Mullowney, Patrick	"	"	200	10 janvier	1863	AA	"	84	743
Maloney, William	"	"	100	11 avril	1864	AE	"	73	743
Mainville, Joseph	"	"	100	31 août	1865	AK	"	20	743
Murphy, John	"	"	174	24 mars	1868		3	99	745
Murphy, Patrick H	"	"	200	27 "	"		3	110	745
Murphy, John	"	"	100	27 août	"		8	92	745
Montville, Clement	"	"	100	30 septembre	"		9	47	745
Maloney, William	"	"	100	2 août	1870		14	80	745
Maloney, Thomas	"	"	100	12 septembre	1878		29	60	745
Mallette, Grégoire	Augm. de Lochaber	"	100	19 mai	1870		11	236	747
Martineau, Charles	Loranger	"	161	9 août	1889		58	74	748
Meally, Patrick	Low	"	100	29 octobre	1860	T	Sales	43	749

Noms des concessionnaires	Cantons	Comtés	Acres	Date des lettres-patentes	Enregistré — Lettre	Enregistré — Page	Page de la liste imprimée
Meally, Patrick, snr	Low	Ottawa	100	10 novembre 1860	T Sales	66	749
Malia, Patrick, jnr	"	"	200	29 " "	AO "	64	749
Martin, James	"	"	200	17 juin 1867	AP "	155	750
Mason, Patrick	"	"	300	1 " 1868	3	235	750
Martin, John, père	"	"	100	2 juillet 1870	14	60	750
Mulvahill, Martin	"	"	200	26 octobre "	14	185	750
Mitchell, Alexander	"	"	154	11 mars 1872	19	138	751
Moran, Thomas	"	"	133	7 juillet "	19	213	751
Mahoney, Dennis	"	"	200	7 " "	19	216	751
Mahonney, Timothy	"	"	116a 2r.	15 octobre "	22	31	751
Mahoney, James	"	"	200	14 novembre 1873	22	65	751
Murray, Thomas	"	"	100	6 avril 1875	24	55	751
Morehouse, Rodolphus	"	"	100	28 novembre 1876	27	40	751
Mahoney, Murtagh	"	"	100	9 février 1877	27	78	751
Mahoney, John	"	"	200	17 mai "	27	131	751
Mahoney, Patrick	"	"	100	19 " "	27	133	751
Mahoney, Daniel	"	"	85a. 2r.	23 avril 1881	35	215	752
Myles, David	"	"	200	26 mai 1882	31	116	652
Maxwell, William	"	"	200	18 août "	31	153	752
Mahoney, James	"	"	50	11 septembre 1886	47	187	753
Mathews, Edward	"	"	200	30 janvier 1889	54	31	753
Martin, John	"	"	106	13 mars "	56	46	753
Major, Charles	Marchand	"	200	18 juin 1888	55	34	754
Major, Louis	"	"	152	29 janvier 1890	59	115	754
Moncrief, Foster	Masham	"	50	9 février 1852	H Sales	129	755
Musgrave, Robert	"	"	100	15 mars "	" "	183	755
Moncrief, Foster	"	"	100	21 décembre 1855	L "	70	755
Mahan, William	"	"	200	27 juillet 1863	AC "	5	757
Magee, Francis	"	"	100	1 février 1866	AK "	207	757
Martineau, Médore	"	"	35	6 " "	" "	225	757
Moore, Charles	"	"	100	23 octobre "	AN "	224	758
Mahon, Jane, vve de John Riley	"	"	100	17 décembre "	AO "	97	758
Magee, Richard	"	"	100	8 avril 1867	AP "	2	758
Matchet, James	"	"	27a. 1r.	12 juin "	" "	152	758
Marsan, Luke	"	"	20	11 décembre "	1	137	758
Martineau, François	"	"	116	3 août 1868	6	229	759
Martineau, Hyacinthe	"	"	6	26 septembre "	9	37	759
Martineau, Damase	"	"	30	30 " "	9	44	759
Montcrief, Jos	"	"	149	9 octobre "	8	166	759

1630

Motherwell, John	Masham	Ottawa	100	26 avril 1869	10	205	759

Marsan, Luke	"	"	20	11 décembre	"	1	137	758		
Martineau, François	"	"	116	3 août	1868	6	229	759		
Martineau, Hyacinthe	"	"	6	26 septembre	"	9	37	759		
Martineau, Damase	"	"	30	30 "	"	9	44	759		
Montcrief, Jos	"	"	149	9 octobre	"	8	166	759		

Motherwell, John	Masham	Ottawa	100	26 avril	1869	10	205	759		
Mancrif, Foster	"	"	100	29 mai	1871	15	124	760		
Magee, Francis	"	"	100	21 "	1872	17	176	760		
Magee, Robert	"	"	100	21 "	"	17	177	760		
Masson, Henriette, vve de M. Martin	"	"	100	10 "	1875	25	96	761		
Mitchell, les rep. lég. de Wm	"	"	100	30 mars	1876	24	257	761		
Mitchell, Samuel	"	"	100	30 "	"	24	252	761		
Malia, John	"	"	263	9 novembre	1877	27	188	761		
Moncrief, Joseph	"	"	200	23 décembre	1878	29	209	762		
Moore, William	"	"	100	2 mai	1883	31	261	762		
Moore, les rep. lég de James	"	"	40	14 décembre	"	33	231	762		
Marson, Luke	"	"	43½	17 septembre	1885	42	376	762		
Magee, Robert	"	"	50	19 février	1886	47	81	762		
Maheu, Louis	"	"	100	23 novembre	1873	49	30	763		
Magee, John	"	"	50	24 janvier	1887	47	241	763		
Matchett, J. C.	"	"	25	13 mars	1889	54	48	763		
Mahan, Robert	"	"	50	4 octobre	"	54	116	763		
Mahan, John	"	"	50	4 "	"	54	117	763		
Maxwell, Hercule	"	"	105	15 août	1890	54	271	763		
Moncion, Bruno	McGill	"	89	4 juillet	"	60	104	764		
Meilk, Charles	Mulgrave	"	140a. 2r.	7 février	1887	47	260	765		
Martin, Urgèle	"	"	100	17 août	"	52	42	765		
Morwin, Joseph	Northfield	"	164	14 janvier	1876	24	195	767		
Marois, Joseph	"	"	62	10 avril	1884	43	22	767		
Mayer, Olivier	"	"	100	25 octobre	1890	60	269	767		
Meyer, Edward Bleaden	Ponsonby	"	161	22 novembre	1881	31	30	768		
Malloy, John	"	"	106	22 "	1882	31	205	768		
Meldrum, David	"	"	121	1 octobre	"	33	134	768		
Molloy, John	"	"	208	23 août	1886	47	174	768		
Mattey, Joseph W., jur	"	"	200	19 octobre	1887	50	86	768		
Municipalité scolaire du canton de Masham, la	Masham	"	1/15	9 avril	1864	AE Sales	69	757		
Moyar, Adrien	Ponsonby	"	91	15 janvier	1888	52	184	769		
Molson, John	Portland	"	500	26 février	1841	K Sp. Grts	274	769		
Mason, William	"	"	100	3 septembre	1869		12	102	770	
			101	1 décembre	1873		22	82	770	
Mitchell, l'hon. Peter, et Jos. A. Grant	"	"	106	5 février	1876		27	74	770	
Mette, Charles	"	"	13	17 septembre	1878		28	118	771	
Michel, Rév Frs	"	"	200	20 février	1879		29	232	771	
Miller, John George	"	"	238	16 mai	"		29	297	771	
Mulligan, Nathaniel	"	"	100	23 octobre	1878		29	149	771	
Major, Jérémie	"	"	116	11 juillet	1879		36	21	772	
Maguire, John	"	"	130	19 juin	1882		31	134	773	
Main, Sarah, épouse de Rob. Johnson	"	"	109	2 septembre	"		31	161	773	
Martineau, Nicolas	Portland-Est	"	99	23 août	1886		48	243	774	
			104	19 juin	1889		58	25	775	
Malette, Antoine, jr	"	"	115	23 juillet	"		56	290	775	
Moore, William	Rivière Ottawa	"	150	4 février	1867	AL Sales	144	781		
Marion, Xavier	"	"	87	28 novembre	1884		45	22	781	
Major, Gédéon	Suffolk	"	100	30 juin	1875		24	109	782	

Noms des concessionnaires	Cantons	Comtés	Acres	Date des lettres-patentes	Enregistré		Page	Page de la liste imprimée
					Lettre			
Mousseau, George Clément	Suffolk	Ottawa	100	19 octobre 1889		58	177	783
Morrison, Donald	Templeton	"	230¾	26 mars 1807	C Grants		124	784
Moore, Dudley	"	"	200	29 novembre 1809	" "		348	784
Magiff, Barnabas	"	"	90	24 mai 1831	K "		46	785
Magiff, Lawrence	"	"	90	24 "	" "		44	785
Masball, William	"	"	200	22 " 1832	L "		188	785
Marza, Louis	"	"	100	20 décembre "	M "		422	785
Murphy, James	"	"	100	11 mars 1848	F Sales		297	786
			100	9 février 1852	H "		125	787
Meikle, Robert	"	"	100	21 mars 1864	AE "		20	788
Mullowney, John	"	"	100	28 juillet "	AF "		199	789
Main, Andrew	"	"	200	14 mars 1865	AH "		150	789
Murphy, John	"	"	100	4 octobre 1866	AN "		179	790
Main, Andrew	"	"	100	7 mai 1867	AP "		67	790
Murphy, Bryan	"	"	200	13 novembre "		1	67	790
Meunier, Pierre, par sa veuve, Julie Guertin	Masham	"	38	14 mai 1874		25	101	761
Mongeon, Louis	Templeton	"	100	2 juillet 1868		6	177	791
Murphy, James	"	"	100	5 août 1869		12	92	791
Méranger, Sévère	"	"	100	20 mars 1871		13	168	792
Martin, John	"	"	100	6 mai 1872		17	151	792
Murphy, Peter	"	"	100	7 janvier 1876		24	189	793
Miller, John George	"	"	47	11 septembre 1878		29	57	793
			109	16 "		29	71	793
			202a. 2r	24 octobre "		29	158	793
Marengère, Sévère	"	"	200	2 novembre "		28	150	793
			100	5 " "		29	171	793
			50	31 décembre "		29	213	793
Miller, John George	"	"	263	19 février 1879		29	242	793
			147	19 mars 1880		35	94	794
			161	13 avril "		35	107	794
Martin, John	"	"	74	9 " "		25	101	794
Murphy, Arthur H	"	"	150	31 août 1881		40	22	794
Main, Andrew	Augm. de Templeton	"	217	13 septembre 1878		29	61	795
Murphy, Arthur H	"	"	121	22 août 1881		40	18	795
Murphy, Maria	"	"	354	22 " "		40	20	795
Morin, Charles	Villeneuve	"	153	1 " 1890		60	169	796
Moncrief, Foster	Wakefield	"	100	2 " 1845	E Sales		134	797
Morris, John	"	"	100	30 " 1861	U "		202	798
Morris, Matthew H	"	"	100	30 " "	" "		204	798

1882

Murphy, Maria	"	"	371	22 "	"	40	20	793
Morin, Charles	Villeneuve	"	153	1 "	1890	60	169	796
Moncrief, Foster	Wakefield	"	100	2 "	1845	E Sales	134	797
Morris, John	"	"	100	30 "	1861	U "	202	798
Morris, Matthew H.	"	"	100	30 "	"	" "	204	798

Martin, Mallock	Wakefield	Ottawa	100	13 février	1863	AA "		150	798
Maxwell, Thomas, sr	"	"	100	13 avril	1864	AE "		95	798
Moffat, James	"	"	147a. 2r.	25 octobre	"	AG "		136	799
Maxwell, John	"	"	83a. 1r.	20 mai	1865	AI "		94	799
Morris, John	"	"	100	24 novembre	"	AK "		123	799
Mettier, Pierre	"	"	76a 3r.	9 mars	1866	AM "		33	799
Mahoney, John	"	"	186	29 "	1867	AL "		237	799
Medley, John	"	"	100	31 décembre	1866	" "		116	789
Maxwell, William	"	"	100	11 janvier	"	" "		2	799
Mullen, Samuel A	"	"	200	26 mai	1869		12	18	800
Maxwell, William	"	"	83	5 août	1872		17	233	801
Maxwell, Thomas	"	"	100	18 novembre	"		19	54	801
Medley, John	"	"	100	12 mars	1874		22	143	801
Mitchell, Henry	"	"	100	28 mai	"		22	189	801
Medley, John	"	"	200	18 juillet	1877		27	150	802
Maxwell, Thomas	"	"	100	26 juin	1878		27	281	802
Metté, Charles	"	"	109	19 juillet	"		27	300	802
Morris, Brabazon	"	"	200	7 mai	1885		42	316	803
Murtagh, Patrick	"	"	50	16 janvier	1888		50	149	803
Murtagh, John	"	"	50	17 "	"		50	153	803
Morris, Michael	Wright	"	162	3 novembre	1864	AG Sales		156	805
Ménard, Olivier	"	"	106	2 février	1866	AK "		277	805
Mulligan, Richard	"	"	198	27 septembre	"	AN "		151	805
Mercier, Basile	"	"	199	10 "	"		9	27	806
Morin, Alexis	"	"	101	13 mars	1869		9	212	806
Myrand, Norbert	"	"	200	3 septembre	"		12	105	806
Moodie, Thomas	"	"	100	27 mai	1873		19	179	807
Moore, Richard	"	"	210	27 septembre	1883		33	115	809
Moffatt, James	Alfield	Pontiac	91	24 février	1886		47	86	811
Moreau, Godfroi	"	"	52	27 avril	1887		49	189	811
Mulligan, John	Iles aux Allumettes	"	110	10 mars	1853	I Sales		13	812
Mulholland, Henry, et H. T. J. Fitzpatrick	"	"	127	7 avril	1860	R "		104	813
Maville, Joseph	"	"	100	8 "	1862	W "		77	813
Mitchell, Henry A	"	"	100	4 juin	1864	AF "		51	813
Manders, Samuel	"	"	100	7 mars	1865	AH "		126	814
Moffatt, Alexander	"	"	145	10 avril	1867	AP "		9	814
Marcotte, Isaïe	"	"	100	3 septembre	1870		13	48	815
			50	25 août	1871		16	69	815
Moffat, Alexander, sr	"	"	300	13 mars	1872		17	118	815
Murray, Wm., et Murray, Thomas	"	"	200	24 octobre	1871		17	15	815
Mainville, Joseph, jr	"	"	100	30 mars	1872		17	128	815
Marion, Peter	"	"	100	20 mai	"		17	173	815
Ménard, Léon	"	"	100	1 août	"		18	120	815
Murphy, Patrick	"	"	100	25 "	1873		22	4	815
Marion, Peter	"	"	132	25 "	"		22	5	815
			100	9 février	1874		22	114	815
Mainville, Joseph, père	"	"	50	12 juin	"		22	209	816
Martineau, Benjamin	"	"	97	12 "	"		23	155	816

Noms des concessionnaires	Cantons	Comtés	Acres	Date des lettres-patentes	Enregistré — Lettre	Enregistré — Page	Page de la liste imprimée
Montgomory, William	Iles aux Allumettes	Pontiac	100	20 janvier 1877	27	03	816
			100	5 " "	27	53	816
Murray, William, et	"	"	200	25 " "	27	67	816
Murray, Thomas							
Marion, Peter	"	"	100	1 février "	27	71	816
Murray, William, et	"	"	152	22 janvier 1879	29	221	816
Murray, Thomas							
Manders, Samuel	"	"	99	27 septembre 1883	33	117	816
Murray, Wm, et	"	"	100	25 avril 1879	29	282	816
Murray, T							
Murray, Wm, et	"	"	497	18 août 1884	34	158	817
Murray, Thoma							
Moffat, Thomas H	"	"	26	11 " 1887	50	65	817
Murphy, Thomas	"	"	50	17 novembre 1890	54	301	817
Mather, John	Alleyn	"	148	24 août 1871	15	195	317
Mather, Robert A	"	"	148	24 " "	15	196	817
Mather, David L	"	"	148	24 " "	15	197	817
Moffett, James	Bristol	"	200	28 mars 1857	N Sales	11	821
			600	19 octobre "	O "	59	821
Mohr, John, snr	"	"	100	2 mars 1858	P "	70	821
Mullin, John	"	"	100	29 janvier 1864	AD "	164	822
Moyle, James	"	"	100	13 février "	" "	192	822
Mooney, John	"	"	100	30 avril "	AE "	171	822
Manarcy, David	"	"	50	2 mai "	" "	173	822
			100	11 juillet "	AF "	166	823
Mohr, John, snr	"	"	100	7 février 1866	AL "	63	823
			95	23 juin 1867	AP "	185	823
Magoon, Gilbert	"	"	95	4 décembre "	1	117	823
Moore, Wyman	"	"	100	8 juillet 1868	8	9	824
Murphy, Patrick	"	"	50	28 octobre "	8	202	824
Murphy, Michael	"	"	50	28 " "	8	203	824
Marion, Peter	Village Chapeau	"	0a.1r 0p.	8 mars 1875	24	40	826
Mayloney, Anthony	"	"	0a 2r.34p.	9 mai 1876	24	277	827
Masterson, Patrick	Chichester	"	86	3 septembre 1863	AC Sales	74	827
Matte, Elie	"	"	92	8 août 1864	AF "	235	827
Meehan, John, senior	"	"	172	17 février 1865	AH "	117	827
			86	11 " 1868	3	40	828
Morris, George	"	"	222	19 octobre 1870	14	166	828
Marion, Peter	"	"	172	11 mai 1875	24	79	829

Matte, Elie	"	"	172	17 février	1865	AH "	117	827
Meehan, John, senior	"	"	86	11 "	1868	3	40	828
Morris, George	"	"	222	19 octobre	1870	14	166	828
Marion, Peter	"	"	172	11 mai	1875	24	79	829
Mercier, Olivier	Chichester	Pontiac	70	21 mai	1875	25	105	829
			115	15 juin	1877	26	235	829
Maitland, John	Clarendon	"	500	18 janvier	1833	M Grants	442	830
Mure, Archib	"	"	200	16 juin	1835	P "	285	831
Moore, Martin	"	"	200	13 juillet	"	" "	333	831
			100	30 octobre	1838	B Sales	325	831
Maitland, Peter	"	"	200	20 mars	1839	T Grants	195	832
Maitland, John, jnr	"	"	200	20 février	1841	W "	55	832
Massue, Louis	"	"	1000	8 avril	1842	D Sales	35	832
Municipalité scolaire de Clarendon, la	"	"	2	28 décembre	1848	Y Grants	481	834
Morgan, Edward	"	"	100	19 février	1859	Q Sales	14	835
Murphy, John	"	"	50	7 novembre	1860	T "	58	836
Marks, Thomas	"	"	38	13 février	1862	W "	2	836
			62	13 "	"	JJ Grants	65	836
Murphy, John Shippen	"	"	100	21 novembre	1867	1	88	838
Murphy, Edouard	"	"	100	9 décemb.e	"	1	131	838
Murphy, Thomas, époux de Eleanor Walker	"	"	100	22 mai	1868	12	7	838
Moore, Mary Ellen, vve, de Jos. Moore	"	"	100	11 juin	1873	19	223	839
Moore, Margaret J., épouse de A. Pitt	"	"	100	24 mars	1887	47	270	840
Martelle, Louis	Calumet	"	15	16 "	1853	I Sales	16	841
Munier, Isaac	Grand-Calumet	"	55	25 septembre	1847	F "	153	843
Moore, Joseph	"	"	100	17 octobre	1857	O "	57	844
Morissette, George	"	"	139	19 juillet	"	P "	133	844
Moore, Wm	"	"	100	24 "	1860	S "	31	844
Moorhead, David	"	"	60	4 avril	1861	U "	43	844
Maberall, Wm	"	"	100	6 juillet	1864	AF "	153	844
Maney, Louis	"	"	25	22 juin	1867	AP "	184	845
Meilleur, J.-Bte., par sa vve, Olive Brizard dite St-Germain	"	"	100	3 septembre	1873	21	214	845
Moroney, Denis	"	"	143	9 décembre	1884	42	78	846
Moore, Rolland	"	"	100	27 février	1885	42	149	846
Meilleur, Louis	"	"	100	18 septembre	"	42	381	847
Mitchell, William	Alleyn	"	200	9 avril	1880	34	26	818
Mitchell, John, les rep. lég. de	"	"	100	9 "	"	34	27	818
Moroney, Michael	Leslie	"	153	4 février	1868	3	22	848
Moorhead, Stephen	"	"	100	10 mai	1872	17	164	848
Moorhead, John, snr	"	"	100	10 "	"	17	165	848
Martin, Adelm	"	"	100	23 novembre	"	19	59	848
Moorhead, Stephen	"	"	117	3 décembre	1880	35	178	849
Massue, Louis	Litchfield	"	934	8 avril	1842	D Sales	37	850
Moorhead, Samuel	"	"	257	8 "	"	" "	57	850
Moore, Robert	"	"	172	20 décembre	1847	F "	242	851
Moorhead, John	"	"	100	9 janvier	1855	K "	99	852
Muloy, Patrick	"	"	100	12 mai	1860	R "	149	852
Moorehead, Hamilton	"	"	100	1 octobre	1861	V "	27	852
			100	30 avril	1863	AB "	11	852
			100	14 janvier	1865	AH "	13	852
Moyle, John	"	"	100	10 juin	1867	AP "	146	852
Morin, Francis	"	"	100	27 février	1877	27	96	853

Noms des concessionnaires	Cantons	Comtés	Acres	Date des lettres-patentes	Enregistré — Lettre	Enregistré — Page	Page de la liste imprimée
Murphy, Edward	Litchfield	Pontiac	100	27 février 1877	27	97	853
Moorehead, Stephen	"	"	85	11 juin 1883	33	45	853
Mousseau, Thomas	"	"	100	12 octobre 1887	50	72	854
Minor, Roswell	Onslow	"	1197a0r24p	12 novembre 1808	C Grants	215	857
Marsh, Samuel	"	"	1249a0r32p	12 " "	" "	215	857
Mohre, John	"	"	252	11 juillet 1831	K "	104	857
Moore, David	"	"	100	24 novembre 1836	B Sales	41	858
Mohre, John	"	"	25	25 avril 1838	" "	259	858
Major, Mathew	"	"	100	8 juillet 1843	D "	273	858
Murdock, John	"	"	100	8 " "	" "	277	858
Morrissey, John	"	"	100	5 mai 1853	I "	37	859
Mohr, John	"	"	100	19 mars 1860	R "	86	859
			200	19 " "	" "	88	859
Mooney, les rep. lég. de feu John	"	"	100	8 septembre 1862	X "	211	860
Maliagh, Patrick	"	"	100	29 octobre 1863	AC "	196	860
Murdock, James	"	"	100	23 novembre 1867	1	105	861
Morrissey, Nicolas	"	"	100	5 septembre 1868	8	119	861
Mooney, John	"	"	111	31 août 1870	14	114	861
Merryfield, Justus P	"	"	100	27 décembre 1871	17	59	861
			109	10 mai 1872	17	166	861
Moffatt, James	"	"	100	2 novembre "	19	37	861
Madden, Margaret, veuve de Geo Madden	"	"	100	12 " "	19	43	861
Moffatt, Samuel	"	"	50	20 décembre "	19	79	861
Mailagh, Patrick	"	"	100	21 mars 1873	19	150	862
Major, John	"	"	100	26 novembre 18 8	29	180	862
Moore, Benjamin	"	"	50	22 avril 1882	31	98	862
Morrisey, Edward	"	"	55	9 mai 1882	31	109	862
Muldoon, John James	"	"	50	27 mars 1890	54	204	863
Malette, Félix S	Pontecraft	"	48	12 octobre 1887	50	68	864
Marion, Xavier	"	"	43	12 " "	50	67	864
Meehan, William	Sheen	"	100	8 " "	V Sales	47	865
			100	31 décembre 1863	AD "	64	865
Meehan, Patric[k]	"	"	100	14 mars 1865	AH "	163	865
Manney, Alexander	"	"	251	7 " 1876	24	241	866
Meehan, William	"	"	50	28 juillet 1881	35	274	866
Mahar, Mary, veuve de Michael Leamy	"	"	248	24 décembre 1884	42	79	866
Muir, Thomas	Thorne	"	100	15 mai 1863	AB Sales	20	867
Matheson, Hugh	"	"	70	15 août "	AC "	35	867
			200	1 septembre "	" "	64	867

Meehan, Patrick	"	"	100	14 mars	1863	AH "		163	865
Manney, Alexander	"	"	251	7 "	1876	24	241	866
Meehan, William	"	"	50	28 juillet	1881	35	274	866
Mahar, Mary, veuve de Michael Leamy	"	"	248	24 décembre	1884	42	79	866
Muir, Thomas	Thorne	"	100	15 mai	1863	AB Sales	20	867
Matheson, Hugh	"	"	70	15 août	"	AC "	35	867
			200	1 septembre	"	" "	64	867

Monterville, Edouard	Thorne	Pontiac	160	17 mai	1870	11	232	868
Mulligan, John	"	"	200	2 septembre	"	14	126	869
Mulligan, Francis	"	"	50	14 février	1874	22	120	869
Meecham, Thomas	"	"	195	16 mai	1881	35	229	869
Martin, Joseph	"	"	103	27 septembre	1883	33	116	869
Murphy, John S.	"	"	200	25 novembre	1887	50	102	870
Murphy, John	Waltham	"	61	4 décembre	1854	K Sales	27	871
Martin, James	Portland-Est	Ottawa	118	7 février	1890	54	180	775
Morissette, Alexandre	"	"	104	27 mars	"	59	247	775
Morin, Edouard	Alton	Portneuf	100	15 septembre	1845	E Sales	167	873
			100	4 avril	1846	" "	275	873
Marmet, Paul Alphonse	"	"	115	6 septembre	1849	G "	26	874
Marcotte, Jos. H., et H. Bertrand	"	"	100	28 juillet	1885	46	110	875
Marcotte, Jos. H.	"	"	50	14 mai	1887	49	222	875
Marcotte, François-Xavier	"	"	50	16 juillet	1889	58	55	875
Marcotte, Charles	"	"	51¼	23 mai	1890	60	63	875
Murphy, John Simon	Bois	"	171	15 janvier	1888	52	171	875
Martineau, Elie	"	"	153	10 octobre	1889	58	153	876
Morissette, Flavien	Paroisse du Cap-Santé	"	3a. 0r. 13p	25 juillet	1863	O Sp. Grts	25	877
Morasse, Louis	Colbert	"	84	2 juin	1871	16	17	877
Marcotte, Philias	"	"	96	25 "	1872	18	96	877
Moisan, Sophie, vve de Jean Janoit, et	"	"	100	29 février	"	16	215	877
Mignault, Angélique, épse de P. Hamel, fils			53a. 3r.	7 octobre	1884	43	257	878
Marcotte, Joseph	"	"	107	28 novembre	1888	55	174	878
Marcotte, Jérôme	"	"	115	11 décembre	1889	58	249	878
Matte, Télesphore, et 2 autres	"	"	161	6 "	"	59	71	878
Moisan, Etienne	Gosford	"	134	17 mars	1864	AE Sales	10	879
Martel, Edouard	"	"	96a 2r 26p	26 juillet	"	AF "	198	879
Moisan, Lazare	"	"	66⅔	29 septembre	"	AG "	75	879
Maurasse, Pierre	"	"	68	17 avril	1867	AO "	182	879
Martel, François X	"	"	354	6 juin	"	AP "	137	880
Morasse, Ferdinand	"	"	66a 2r 26p	5 "	"	" "	134	880
Moisan, François-Xavier	"	"	132½	7 "	1868	6	235	880
Martel, Jean-Bte, et J. Plamondon	"	"	95	2 "	1871	16	16	880
Martel, A., fils d'Ignace, et al	"	"	133½	14 janvier	1873	21	17	880
Moisan, Etienne	"	"	193	25 octobre	"	23	4	880
Martel, Ignace	"	"	117	21 novembre	"	23	22	880
Martel, Louis	"	"	185	23 juin	1874	23	172	880
Martel, An., fils d'Ignace	"	"	66⅔	1 septembre	1875	25	156	880
Martel, François-Xavier, jnr	"	"	42	4 janvier	1876	25	237	880
Morasse, Pierre	"	"	150	10 octobre	1878	28	132	881
Martel, Joseph	"	"	200	21 juillet	1882	30	159	881
Martel, Pierre	"	"	50	21 avril	1883	38	88	882
Moisan, François	"	"	95	16 mars	1885	45	303	882
Moisen, Charles	"	"	147	10 juillet	"	46	74	882
Moisan, Jean	"	"	142a. 2r.	30 décembre	"	46	247	882
Moisan, Joseph	"	"	47⅞	6 juin	1887	49	244	882
Moisan, C., par son rep. légal, Jos. Alain	"	"	95⅞	8 août	1888	55	84	882
Martel, Antoine, fils de Xavier	"	"	100	3 janvier	1890	58	281	882

1887

Noms des concessionnaires	Cantons	Comtés	Acres	Date des lettres-patentes	Enregistré — Lettre	Enregistré — Page	Page de la liste imprimée
Magnin, Napoléon	Montauban	Portneuf	89	15 août 1872	18	125	883
Matte, Rosalie, veuve de U. Gingras, et / Mayrand, Arsène	"	"	100	14 septembre 1877 / 10 mars 1881	26 / 36	262 / 299	883 / 883
Matte, Paul	"	"	87	8 " 1883	38	62	883
Montambault, Eric	"	"	91	21 avril 1879	28	262	883
Mayrand, Arsène	"	"	93	10 juillet 1884	46	79	884
Marcotte, Thomas	"	"	100	27 février 1886	48	22	884
Marcotte, Frs-X	"	"	90	18 juin "	48	177	884
Matte, J. Arthur	"	"	46a 2r. / 88	6 " 1887 / 6 " "	49	212 / 243	884 / 884
Marcotte, Xavier	"	"	69	15 septembre 1884	43	226	884
Martel, les rep. lég. de Frs	"	"	129	31 octobre 1890	60	275	885
Mullen, Bernard	Rocmont	"	123	25 avril 1873	19	163	885
Mooney, Andrew	"	"	164	22 " 1874	22	167	885
Marragh, Robert, et Robert Lester	Cité de Québec	Cité de Québec	32,627 p a.	13 mai 1805	B Grants	387	887
Munro, D., et l'hon. M. Bell	"	"	23,800 "	31 " 1824	F "	427	889
Molson, John	"	"	23,225 "	3 septembre 1834	1 Sp. Grants	278	891
Martin, Robert	"	"	7,440 "	14 octobre 1835	K Grants	98	891
Maxham, John, et / Maxham, Margaret	"	"	6,257 "	14 mars 1849	K Sp. Grants	61	892
Mountain, le Vénérable George Jehosaphat	"	"	9,000p. a.	11 janvier 1842	" " "	327	892
Munn, John	"	"	7,464p. a.	15 septembre 1855	L " "	533	895
Metabetchouan Fishing & Game Club, le	Rhodes	Québec	10	16 avril 1890	54	240	897
Megee, Charles	Stoneham	"	1200	14 mai 1800	A Grants	141	898
Munro, Hugh	"	"	1200	14 " "	" "	141	899
Miller, John	"	"	200	10 avril 1860	R Sales	106	900
Mitchell, le rév. Robert	"	"	100	1 août 1862	X "	144	900
Maingui, Joseph	"	"	100	3 mars 1863	6	5	901
Murphy, William Henry	Grand-Calumet	Pontiac	140	1 juin 1857	50	21	847
Marcotte, Marie Anne, épse de Vincent Labelle	Waltham	"	71	25 " 1869	11	66	871
Melon, Patrick	"	"	117	2 août 1873	19	230	872
Messier, Jean B	Broughton	Richmond	91⅓	23 janvier 1882	30	12	930
Martin, Edouard O., et Thomas LeBel	Awantjish	Rimouski	103	5 mai 1880	20	298	831
Métayer, Edouard	"	"	100	28 février 1880	53	43	931
Marceau, Amateur	Cabot	"	68a. 2r.	15 janvier 1866	AL Sales	15	932
Morin, Octave	"	"	48	15 décembre 1875	25	226	933
Martin, Pascal	"	"	99	20 septembre 1876	20	164	933
Murphy, les rep. lég. de feu Patrick	Tewkesbury	Québec	100	8 mai 1873	19	165	903
Moffet, Robert, sr	Stoke	Richmond	200	13 février 1802	A Grants	311	908

Marceau, Amateur	Cabot	"	68a. 2r.	15 janvier	1866	AL Sales	15	932	
Morin, Octave	"	"	48	15 décembre	1875	25	226	933	
Martin, Pascal	"	"	90	20 septembre	1876	20	164	933	
Murphy, les rep. lég. de feu Patrick	Tewkesbury	Québec	100	8 mai	1873	19	165	903	
Moffet, Robert, sr	Stoke	Richmond	200	13 février	1802	A Grants	311	908	

Moffet, Robert jr	Stoke	Richmond	200	13 février	1802	A Grants	311	908	
Morkill, Richard D	"	"	200	8 janvier	1863	AA Sales	78	909	
Morris, Livingston E	"	"	200	31 mars	1865	AH "	242	909	
Marcotte, Asarie	St George de Windsor	"	133½	17 février	1872	16	199	909	
Morissette, Louis	"	"	100	10 janvier	1882	32	287	910	
Morissette, Nazaire	"	"	50	23 "	"	30	14	910	
More, Pierre	Windsor	"	400						
Moreau, Louis	"	"	400						
Migneron, Jos	"	"	400						
Maurice dit Jean, Pierre	"	"	400						
Moisant, Pierre	"	"	400						
Martinette, vve de Ant	"	"	400						
Martinette, Pierre	"	"	400	14 juillet	1802	A Grants	335	912	
Martinette, J.-B	"	"	490						
Monier, Chs	"	"	400						
Mard, vve de Chs	"	"	400						
Monier, Jos	"	"	400						
Montmeillan, vve de Jos	"	"	400						
Messayer, vve de Gab	"	"	400						
Marble, Jarvis C., et autres	"	"	50	22 octobre	1864	AG Sales	132	914	
Marcotte, Isidore	"	"	69	17 février	1865	AH "	84	914	
Marble, Jarvis	"	"	400	17 mai	1872	17	167	914	
Moore, George A. et Nathan	"	"	200	11 "	1880	33	39	914	
Magoon, Ephrahim	Shipton	"	1200	4 décembre	1801	A Grants	287	917	
Magoon, Ephrahim, jr	"	"	1200	4 "	"	" "	287	917	
Moulton, Benjamin	"	"	1200	4 "	"	" "	287	917	
Martin, John	"	"	1200	4 "	"	" "	287	918	
Mulvena, John	"	"	198	20 octobre	1835	A Sales	293	919	
Marrill, Jobey	"	"	100	14 mars	1840	C "	171	919	
Martin, les rep. lég. de Marsh	"	"	111	21 octobre	1850	G "	150	920	
Miller, John	Melbourne	"	210a. 12p.						
Miller, Archibald	"	"	210a. 12p.	3 avril	1805	B Grants	363	922	
Miller, Daniel	"	"	210a. 12p.						
Mudget, David	"	"	191						
Main, William	"	Rimouski	50	11 juin	1852	H Sales	212	923	
Montgomery, Eliza Drennan, vve de Geo	"	"	100	10 janvier	1853	" "	284	923	
Morrill, Horace	"	"	50	6 octobre	"	I "	103	923	
Monteith, Robert Velden	"	"	50	6 décembre	1858	P "	189	924	
Monteith, Robert	"	"	20	18 février	1869	10	109	925	
Malton, Benjamin, et autres	"	"	50	20 mars	1873	19	160	825	
Mairs, James	"	"	64a. 2r.	13 octobre	1881	42	30	926	
			100	8 mars	1886	47	92	926	
Montgomery, Andrew	"	"	100	12 juillet	"	47	158	926	
Morissette, David	Cabot	"	95½	4 "	1889	53	62	935	
Michaud, Timothée	Cherbourg	"	50	24 juin	1865	KK Grants	213	937	
Marceau, Augustin	Dalibaire	"	69	2 décembre	"	LL "	20	937	
Marceau, Théophile	"	"	83a. 2r.	29 juillet	1873	20	22	938	
Martin, Germain (l'aîné)	Fleuriau	"	39	12 juin	1868	7	33	939	
Morriset, Joseph	"	"	50	25 novembre	1873	20	50	940	

Noms des concessionnaires	Cantons	Comtés	Acres	Date des lettres-patentes	Enregistré: Lettre	Enregistré: Page	Page de la liste imprimée
Martin, Augustin	Fleuriau	Rimouski	100	21 avril 1876	26	7	940
Morissette, Pierre	"	"	100	15 juin 1886	48	164	941
Morissette, David	"	"	50	11 novembre 1889	59	15	941
Michaud, Janvier Prudent	Lepage	"	81	20 janvier 1875	26	106	942
Michaud, Prudent	"	"	90	20 " "	20	105	942
Moffatt, George	McNider	"	103	22 septembre 1842	X Grants	283	943
Mignault, Abel	"	"	21	20 décembre 1847	F Sales	252	943
Marcheterre, Louis	"	"	50	22 juillet 1863	AB "	239	943
Mercier, Simon	"	"	100	[illegible] " "	" "	240	943
Michaud, Augustin	"	"	50	1[illegible]bre 1870	13	60	943
Massé, Joseph	"	"	6[illegible]	[illegible] 1872	18	170	944
Martin, Joseph	"	"	[illegible]	3[illegible]e 1875	25	134	944
Martin, Clément	"	"	200	[illegible] 1883	38	152	945
Mornean, André	"	"	100	[illegible]ût 1884	43	192	945
Mignault, Frs	"	"	10	[illegible]evrier 1885	45	148	945
Michaud, Julien, et Louis St-Laurent	"	"	160	18 novembre 1889	59	22	946
Martin, Joseph Adhémar	Macpès	"	[illegible]	9 septembre 1881	38	4	947
			50	4 avril 1884	43	17	947
Michaud, Raphaël	Matane	"	390	13 mai 1882	30	119	949
Marquis, Arcadius alias Cadus	Tessier	"	50	25 janvier 1889	55	251	953
Métivier, Joseph	Escoumains	Saguenay	100	5 février 1884	37	122	956
			28	6 " "	39	255	957
Michaud, A., et J. Langlois	Iberville	"	100	16 juin 1882	31	120	957
Monroe, Allan, Rodol, Laflamme et Geo. W. Harwood	Laval	"	1398	25 janvier 1869	10	46	958
Michaud, Arthur, et Jean Langlois	Monts	"	200	11 septembre 1883	33	106	959
Michaud Arthur, et Paul De Cazes	"	"	109	11 " "	33	107	959
Michaud, Arthur, et Jos G. Bossé	Manicouagan	"	292	26 mars 1886	47	107	959
Morin, Lucie, veuve d'Isaac Terrien	Saguenay	"	36a 2r.	9 juillet 1877	20	203	960
Morin, François	Tadousac	"	47	1 avril 1864	AE Sales	41	961
Morin, Louis	"	"	80	22 septembre 1890	60	238	962
Morin, François	Village de Tadousac	"	2	17 octobre 1863	AC Sales	157	965
Mills, Timothy	Ely	Shefford	1200	13 novembre 1802	A Grants	484	966
Malhiot, François Victoire. } Malhiot, François-Xavier, et autre }	"	"	3000	18 décembre 1819	E "	49	966
Millot, Benjamin	"	"	200	4 " 1834	O "	265	966
Mailhot, F. X.	"	"	12[illegible]0	28 octobre 1835	Q "	110	967
Malhiot, François Victoire	"	"	800	28 " "	" "	112	967
Martel, Pierre	"	"	200	22 " 1838	T "	305	967

Madden, James	Ely	Shefford	100	20 mars 1865	AH Sales	197	968
Murphy, John	"	"	50	5 septembre 1866	AN "	100	968
			100	23 février 1874	22	126	969

Mailhot, F. X	"	"	200	4 "	1834	O "	265	966
Malhiot, François Victoire	"	"	800	28 octobre	1835	Q "	110	967
Martel, Pierre	"	"	200	22 "	1838	T "	305	967

Madden, James	Ely	Shefford	100	20 mars	1865	AH Sales	197	968
Murphy, John	"	"	50	5 septembre	1666	AN "	100	968
			100	23 février	1874	22	126	969
Munro, John	Granby	"	400	8 janvier	1803	B Grants	1	971
Melvin John, vve de	"	"	400	8 "	"	" "	1	971
Marriand, Francis, vve de	"	"	400	8 "	"	" "	1	972
Marchand, Nicolas	"	"	200	8 "	"	" "	1	972
Marion, Pierre, vve de	"	"	800	29 juillet	1806	C "	37	973
Murray, Catherine, vve de feu D. Callagher	"	"	100	23 janvier	1864	AD Sales	146	975
Murray, James	"	"	100	19 "	"	" "	123	975
Malbœuf, Joseph	"	"	150	22 décembre	1869	11	158	976
Miner, Campbell, et Stephen Henderson	"	"	50	25 mai	1881	35	239	976
Marchand, Nicolas	Milton	"	200	29 janvier	1803	B Grants	31	978
Mount, Francis	"	"	500	19 mars	1828	G "	381	979
Marcaurelle, Pierre	"	"	200	19 juillet	1860	S Sales	25	980
Morin, Julien Pierre	"	"	38	16 août	1866	AN "	14	981
Moussette, Michel	"	"	50	24 "	"	" "	52	981
Morris, Sarah	Roxton	"	1200	8 janvier	1803	A Grants	499	982
Morris, Ann	"	"	400	8 "	"	" "	499	982
Morris, Robert H	"	"	400	8 "	"	" "	499	982
Miller, Gilbert	"	"	600	8 "	"	" "	499	982
Murta, Peter	"	"	100	24 octobre	1831	K "	317	983
Moyle, Allan	"	"	100	7 avril	1835	P "	135	983
Moyle, Daniel	"	"	100	7 "	"	" "	133	983
Murphy, Martin	"	"	100	13 novembre	"	Q "	178	983
Mailhot, Jean-Bte	"	"	100	27 février	1837	R "	279	984
Mailhot, Pierre	"	"	100	27 "	"	" "	281	984
Matthews, John, snr	"	"	100	10 janvier	1844	X "	159	984
Matthews, John, jnr	"	"	100	10 "	"	" "	161	984
Matthews, Robert	"	"	100	10 "	"	" "	163	984
Moffit, William	Shefford	"	1200	10 février	1801	A "	216	987
Mock, John, jr	"	"	200	10 "	"	" "	216	987
Mock, Joseph	"	"	200	10 "	"	" "	216	987
Mock, John	"	"	1200	10 "	"	" "	216	987
Martin, Benjamin	"	"	50	9 mars	1838	B Sales	239	988
Mechan, Daniel	"	"	92a. 1r. 5p.	30 janvier	1843	D "	183	988
Moffatt, Joseph	"	"	64,1,15	21 février	1855	K "	143	989
Morris, Ellen, veuve de James Morris	"	"	91½	4 octobre	1864	AG "	84	990
Miller, George, et Charles Hall	"	"	45a. 2r. 27p.	10 juillet	1858	P "	118	990
Morse, John	Stukely	"	800	3 novembre	1800	A Grants	196	992
Mountain, Révd J	"	"	4425	18 mai	1816	D "	226	993
Marcelle, Pierre	"	"	67	7 juin	1862	W Sales	226	995
Meunier dit Lapierre, Frs.-X., et Meunier dit Lapierre, Narcisse	"	"	59	29 octobre	1867	1	51	996
Moe, David	Ascot	"	1200	21 avril	1803	B Grants	58	997
Merihew, Ths	"	"	200	21 février	"	" "	58	997
Merihew, John	"	"	200	21 "	"	" "	58	997
Moe, Elam A	"	"	200	21 "	"	" "	58	997
Moe, Joseph	"	"	200	21 "	"	" "	58	998

Noms des concessionnaires	Cantons	Comtés	Acres	Date des lettres-patentes	Enregistré: Lettre	Enregistré: Page	Page de la liste imprimée
Martin, Barnaby	Ascot	Sherbrooke	200	24 octobre 1831	K Grants	259	1000
Moe, Abraham	"	"	41a. 3r. 25p	15 mai 1838	B Sales	261	1000
Mallery, Révd Calcb P	"	"	100	30 août 1860	S "	75	1001
Ménard, Louis, père	Orford	"	77	13 mars 1883	38	69	1005
			116	24 octobre "	39	110	1005
Morrogh, Robert	Barnston	Stanstead	1200	11 avril 1801	A Grants	223	1008
Mantle, Jacob	"	"	1000	11 " "	" "	223	1009
Morehouse, Mathew	"	"	1200	11 " "	" "	223	1009
Milnes, Robert S	"	"	13,546	12 mars 1810	C "	367	1009
Marsh, John	"	"	61	30 janvier 1836	A Sales	377	1010
Marsh, David	"	"	50	8 février 1847	F "	36	1011
Moore, Robert	"	"	100	26 mars 1867	AL "	218	1012
Morison, Weston	"	"	94a. 3r.	10 décembre "	1	136	1012
Maxfield, Barnard, et Sherburne Locke	"	"	48a. 2r.	27 novembre 1871	17	28	1012
Mix, Emos	Hatley	"	1200	25 mars 1803	B Grants	80	1013
Martin, Jonas	"	"	200	25 " "	" "	80	1014
Martin, Reuben	"	"	200	25 " "	" "	80	1014
Meriman, Amasa	"	"	161	25 " "	" "	80	1014
More, Thomas	"	"	100	20 novembre 1830	H "	369	1015
Moshure, Thomas	"	"	100	20 " "	" "	369	1015
Mounsey, George	"	"	100	20 " "	" "	369	1015
Mirick, Joseph	"	"	100	20 " "	" "	369	1016
Mondelet, Jean M	"	"	1000	23 juillet 1831	K "	138	1016
Merriman, Harvey	"	"	100	1 octobre 1832	M "	230	1016
Manners, Thomas, lieut.-colonel	"	"	900	21 février 1835	O "	411	1017
Mirick, Joseph	"	"	100	15 décembre "	Q "	302	1017
Morse, Gardner	"	"	50	12 janvier 1870	12	168	1019
Martin, Benjamin	"	"	42	13 décembre 1881	31	35	1019
Merry, Ralph	Magog	"	100	7 janvier 1854	I Sales	161	1020
Mitchell, Révd Edward	"	"	100	12 décembre 1857	P "	21	1020
Merrill, Israël B	"	"	50	5 juillet 1865	AI "	155	1020
Mitchell, Nathan. C	"	"	50	20 septembre 1866	AN "	200	1020
Mantle, Peter	Stanstead	"	200	2 août 1805	B Grants	425	1023
Milnes, Robert S	"	"	21,406	12 mars 1810	C "	367	1023
Morrill, William	"	"	50	19 avril 1832	A Sales	33	1023
Miller, Daniel	"	"	50	1 mai 1835	" "	249	1024
Miller, Ira	"	"	50	1 " "	" "	247	1924
Miller, Elisha	"	"	70	1 " "	" "	245	1024
May, Hezekiah	"	"	200	20 mars 1839	" "	371	1024

	"	"	52a. 19p.	9 juin 1840	C Sales	131	1025

Mantle, Peter	Stanstead	"	200	2 août	1805	B Grants	425	1023	
Milnes, Robert S	"	"	200	2 août	1805	B Grants	425	1023	
Morrill, William	"	"	21,406	12 mars	1810	C "	367	1023	
Miller, Daniel	"	"	50	19 avril	1832	A Sales	33	1023	
Miller, Ira	"	"	50	1 mai	1835	" "	249	1024	
Miller, Elisha	"	"	50	1 "	"	" "	247	1024	
May, Hezekiah	"	"	70	1 "	"	" "	245	1024	
	"	"	200	20 mars	1839	" "	371	1024	

Munro, Colin	"	"	52a. 19p.	9 juin	1840	C Sales		131	1025
Magoon, Dudley	"	"	65a. 36p.	9 "	"	" "		123	1025
Mack, Mijah	"	"	100	8 décembre	1841	C "		357	1025
Merrill, David Herriman	"	"	150	23 août	18[illegible]5	E "		154	1025
Merrill, David H	"	"	50	9 décembre	1847	F "		194	1025
Morrill, Henry W	"	"	36a 1r 16p	7 avril	"	G "		232	1825
Moulton, Abial	"	"	50	16 mars	1859	Q "		26	1026
Mack, Daniel Way	"	"	68a 3r 28p	2 avril	1860	R "		96	1026
Morrill, Francis C	"	"	50	22 mars	1864	AH "		212	1027
Moulton, David W	"	"	100	16 février	1869		10	101	1027
			50	30 avril	"		10	219	1027
Morrill, Archibald	"	"	50	18 novembre	1870		1	194	1027
Masson, Augustin	Caxton	Saint-Maurice	52	11 juin	1863	AB Sales		149	1030
Magnan, Jean-B., sr	"	"	59	25 février	1867	AL "		185	1030
Milette, Alexis, et Amable Bernier	"	"	104	25 avril	"	AP "		22	1030
Milette, Joseph	"	"	104	3 juin	"		6	102	1030
Millette, Isaac	"	"	104	18 janvier	1870		11	182	1031
Magnant, Armile	"	"	208	25 avril	"		11	216	103I
Magnant, Adrien	"	"	208	16 novembre	1871		16	119	1031
Magnant, Valère, et Ls Caron	"	"	104	12 février	1886		46	288	1031
Melançon, Isaac	Augment. de Caxton	"	75	12 avril	1862	W Sales		96	1032
Marcouiller, Antoine	" "	"	75	12 "	"	" "		98	1032
			59	19 mai	1863	AF "		20	1032
Maheux, Onésime	" "	"	37½	20 avril	1868		6	28	1033
Maheux, Raphaël	" "	"	37½	30 "	"		6	44	1033
Matheau, Honoré	" "	"	37½	7 mai	"		6	51	1033
Marineau, Paul	Shawenegan	"	61a. 2r.	1 octobre	1860	S Sales		116	1035
Martin, Louis	"	"	50	16 janvier	1861	T "		189	1036
Masse, Narcisse	"	"	50	26 septembre	"	U "		244	1037
Malthéau, Paul	"	"	61½	24 janvier	"	T "		229	1037
Magnant, Cyrille	"	"	100	16 mai	1864	AE "		228	1038
Maheux, Odilon	"	"	65	22 janvier	1866	AL "		36	1039
Mailloux, Pierre	"	"	50	16 octobre	"	AN "		209	1039
Martin, Louis	"	"	100	16 "	"	" "		208	1039
Maheux, Adolphe	"	"	130	28 mai	1867		6	91	1040
Magnant, Cyrille	"	"	100	16 juin	"		6	126	1040
Marineau, Antoine	"	"	50	17 "	"		6	228	1040
Magnant, Cyrille	"	"	109	14 août	"		6	242	1040
Marcotte, Isidore	"	"	130	9 juillet	1877		26	239	1041
Munro, David, et Mathew Bell	Trois-Rivières	Trois-Rivières	16,250p.f.	31 mai	1824	F Grants		433	1041
Morin, Alexandre	Armand	Témiscouata	101	22 mars	1888		37	388	1044
Martin, Thomas	Bégon	"	50	11 décembre	1876		26	118	1044
Malenfant, Joseph, fils de Guillaume	Demers	"	100	15 novembre	1882		37	82	1046
Morin, François	"	"	100	15 avril	1889		53	57	1046
Martin, Abraham, les rep. lég. de	"	"	80	23 "	"		53	59	1046
Michaud, George	"	"	100	29 décembre	1888		53	60	1046
Morin, Jean-Baptiste	"	"	100	16 juillet	1889		53	76	1046
Malenfant, Ferdinand	"	"	100	23 septembre	"		53	93	1046
Martin, Pascal	Hocquart	"	100	6 février	"		53	34	1047

1648

Noms des concessionnaires	Cantons	Comtés	Acres	Date des lettres-patentes	Enregistré: Lettre	Enregistré: Page	Page de la liste imprimée
Michaud, Alfred	Packington	Témiscouata	89	16 avril 1889	56	128	1048
Martin, Céleste	Viger	"	100	28 " 1863	AA Sales	234	1048
Michaud, Abraham	"	"	100	25 juin "	AB "	178	1048
Martin, Révd Joseph, Etienne	"	"	50	10 " 1864	AF "	64	1048
Michaud, Joseph les rep. de	"	"	50	2 février 1869	9	178	1049
Morin, Jean-Baptiste, jur	"	"	40	30 mars "	9	234	1049
Mailloux, Elie	"	"	100	10 décembre 1870	13	110	1049
Martin, Elie	"	"	125	3 septembre 1879	36	48	1049
Martin, Raphaël	"	"	75	13 juin 1883	38	138	1050
Morin, Hérode	"	"	50	21 août 1884	43	169	1050
Martin, C., épouse de J. B. Caron	"	"	100	15 juin 1886	48	166	1050
Morin, Amable	"	"	35	24 mars 1887	49	120	1051
			36a. 2r.	24 " "	49	146	1051
Malenfant, Ovide	"	"	43	27 janvier 1890	59	103	1051
Michaud, Thomas	"	"	100	26 mai "	60	66	1051
Michaud, M. M., et Amable Caron	Whitworth	"	100	13 mars "	F Sales	306	1051
Michaud, Hilary	"	"	100	13 " "	" "	309	1052
Morel, Ignac. snr. et. } Morel, Ignac, jur. }	"	"	100	13 " "	" "	321	1052
Michaud, Michel	"	"	100	20 " "	" "	324	1052
Michaud, Geo.	"	"	57	20 " "	" "	329	1052
Morin, Alexis	"	"	91	20 " "	" "	330	1052
Martin, Raphaël, et les rep. lég. de Jean Silvain	"	"	88	25 mai 1848	" "	360	1052
Miville, Narcisse	"	"	50	9 décembre 1852	AA Grants	170	1053
Martin, Olivier } Michaud, Charles, et Frs. Talbot }	"	"	100	11 octobre 1848	G Sales	27	1052
Morin, Alexis	"	"	23¾	20 novembre 1854	BB Grants	13	1053
Miville, Narcisse	"	"	15	20 " "	" "	14	1054
Miville, Joseph	"	"	50	20 " "	" "	15	1054
Martin, Elie	"	"	100	4 janvier 1873	21	15	1054
Mills, l'honorable David	"	"	399	13 mars 1877	27	110	1054
Michaud, Pierre	"	"	100	17 janvier 1883	30	267	1055
			100	20 septembre "	38	271	1055
Michaud, Elzéar	"	"	50	25 " "	39	25	1057
Michaud, Alexis	"	"	25	16 octobre "	39	70	1057
Martin, Olivier	"	"	100	17 " "	39	77	1057
Mailloux, Hilaire	"	"	50	17 janvier 1884	39	218	1057
Mailloux, Auguste	"	"	50	17 " "	39	219	1057
	Withworth	Témiscouata	50	17 janvier 1884	39	222	1057

Michaud, Elzéar	"	"		100	20 septembre	"		38	271	1055
Michaud, Alexis	"	"		50	25 "	"		39	25	1057
Martin, Olivier	"	"		25	16 octobre	"		39	70	1057
Mailloux, Hilaire	"	"		100	17 "	"		39	77	1057
Mailloux, Auguste	"	"		50	17 janvier	1881		39	218	1057
				50	17 "	"		39	219	1057

Mailloux, A. Paul	Withworth	Témiscouata	50	17 janvier	1884		39	222	1057
Malenfant, Guillaume	"	"	44	6 février	"		39	257	1057
Miville dit Deschesne, J	"	"	49a 2r	6 "	"		39	256	1057
Malenfant, Joseph	"	"	44	6 "	"		39	259	1057
Malenfant, Octave	"	"	100	15 "	"		39	281	1058
Mailloux, Jules	"	"	50	16 juin	"		43	103	1058
Martin, F., et Amable Thériault	"	"	50	24 mars	1887		49	150	1059
Martin, Thomas	"	"	47	20 septembre	1889		58	127	1059
Martin, Joseph	"	"	50	12 mars	1890		59	217	1060
Michaud, Joseph	"	"	39½	12 "	"		59	218	1060
Marois, François	"	"	50	12 "	"		59	219	1060
Myron, Jos., et Louis Villeneuve	Abercromby	Terrebonne	200	4 novembre	1842	D Sales		165	1061
Morin, Augustin N	"	"	600	4 "	"	" "		161	1061
Morin, l'hon. Augustin N	"	"	775	25 septembre	1844	" "		483	1061
Morin, Augustin Norbert	"	"	404	12 mars	1845	E "		71	1061
			202	31 janvier	1846	" "		230	1061
			303	31 "	"	" "		231	1061
			730	4 avril	"	" "		279	1061
Morin, l'hon. A. N	"	"	404	1 décembre	"	" "		352	1061
			100	1 septembre	1854	I "		258	1062
			100	30 juillet	1864	AF "		110	1062
			100	1 août	"	" "		114	1062
Morin, l'hon. A. N	"	"	124	10 avril	1865	AI "		28	1062
Martin, Jean-Bte., les rep. lég. de	"	"	100	11 juin	1852	A A Grants		90	1062
Martin, Paul	"	"	100	12 novembre	"	" "		151	1062
Martin, Adolphe	"	"	100	12 mai	1868		6	65	1063
Mailloux, Jos., par sa vve Marie Anne Goedike	Beresford	"	400	16 février	1852	H Sales		143	1063
Meilleur, Thaddée	"	"	74	9 septembre	1881		38	5	1064
Melançon, Joseph	"	"	50	6 juin	1884		43	82	1064
Mullarky, John P	"	"	47	16 juillet	1887		40	180	1064
Morrisson, John	"	"	74	18 novembre	1890		54	287	1065
Marier, Carolus	Salaberry	"	100	5 mai	"		60	32	1065
Morin, Louis, les rep. lég. de feu	Kilkenny	"	200	19 "	1874		23	118	1066
Michaudville. Michel, sr	Morin	"	50	1 février	1864	AD Sales		151	1066
Massie, François-X	"	"	50	26 juin	1873		21	166	1067
Maillé, Pierre	"	"	100	7 mai	1877		26	208	1068
Maille, Joseph	Wexford	"	102	19 février	1889		55	301	1070
Morrison, Catharine	Newton	Vaudreuil	100	21 mars	1843	D Sales		206	1072
Mathison, John A	"	"	618	12 septembre	1853	I "		73	1072
Marcoux, Louis	"	"	67¾	20 octobre	1862	Z "		121	1072
Morrison, Norman F	"	"	100	24 août	1865	AI "		234	1072
			25	11 mai	1866	AM "		116	1072
Morrison, Roderick F	"	"	75	5 septembre	"	AN "		99	1072
			1.0	22 mars	"	AM "		48	1073
Morrison, Roderick F	Augm. de Newton	"	100	8 février	1836	B "		54	1075
Munkittrick, James	Dudswell	Wolfe	500	29 janvier	1834	N Grants		41	1075
Monroe, Henny	"	"	100	28 novembre	1873		23	26	1077
Morin, Isidore, sar	Garthby	"	50	1 juin	1857	EE Grants		17	1079
Miray, Olivier	"	"	50	25 "	1863	JJ "		171	1079
Miré, Michel									

Noms des concessionnaires	Cantons	Comtés	Acres	Date des lettres-patentes	Enregistré — Lettre	Enregistré — Page	Page de la liste imprimée
Miquelon, Joseph Zoël Cyr	Garthby	Wolfe	40	24 décembre 1863	AD Sales	33	1079
Morin, Honoré, sr Morrin, Honoré, jr	"	"	34	8 janvier 1883	30	263	1080
Morin, J. D., et H. Léonard	"	"	54	24 mars 1887	47	275	1081
Moffi, William	Ham	"	1200	29 juillet 1807	C Grants	161	1082
Mitchell, Martha, veuve de feu Mitchell, Frederick	"	"	1200	31 décembre 1811	" "	505	1082
Morasse, Isaïe	"	"	200	3 janvier 1868	1	193	1083
Morin, Camille	"	"	63¾	15 octobre 1874	23	223	1083
Morin, Jacques	"	"	63¾	5 mars 1880	36	112	1083
Morin, Joseph	"	"	99½	11 août 1887	52	21	1083
Martin, Amable	Ham-Sud	"	50	12 décembre 1860	JJ Grants	5	1085
Marcotte, Louis	"	"	50	4 juin 1868	7	20	1086
	"	"	11½	6 juillet "	6	200	1086
Mannix, Wm H	"	"	200	28 août 1871	15	207	1086
Miquelon, Joseph-Zoël-Cyr., et 3 autres	"	"	104	5 janvier 1872	16	140	1086
Miquelon, Joseph-Zoël-Cyr	"	"	26	8 " "	16	142	1086
Moreau, Moïse	"	"	50	5 avril 1875	20	111	1087
Michel, Noël	"	"	50	11 juin 1886	37	315	1087
Ménard, Louis	St-Camille	"	50	18 décembre 1863	KK Grants	63	1088
Manceau, Antoine T	"	"	50	23 " "	AD Sales	27	1088
Milette, Flavien	"	"	50	3 janvier 1865	KK Grants	154	1088
Milette, Flavien, les rep. lég. de feu	"	"	50	19 septembre 1866	AN "	120	1088
Martin, Toussaint, les rep. lég. de	"	"	100	19 avril 1880	36	122	1089
Manseau, Antoine Théotime	"	"	55	25 février 1885	45	267	1089
Manseau, Octave	"	"	51	7 août "	46	84	1089
Marchand, Narcisse	"	"	50	31 janvier 1889	55	263	1090
Ménard, Louis	"	"	50	8 mai 1890	60	42	1090
Martel, Joseph	"	"	50	22 juillet "	60	155	1090
Manceau, Octave	"	"	50	15 août "	60	189	1090
Marceau, Arcadius	Stratford	"	130	13 janvier 1885	45	79	1092
Mercier, Joseph	"	"	100	2 mars "	45	277	1092
Morin, Jean	"	"	200	14 juin 1889	58	44	1093
Millette, Benjamin	Village St-Hippolyte	"	1	13 décembre 1884	45	44	1094
Megone, Bernard	Village St-Olivier	"	7½	27 janvier 1863	AA Sales	137	1095
Munro, John	Weedon	"	1200	28 février 1822	E Grants	211	1095
Mills, Samuel	"	"	200	16 novembre 1836	R "	279	1096
Montour, Nicholas	"	"	1200	14 août 1802	A "	414	1099
Murphy, John	"	"	1200	14 " "	" "	414	1099

Martin, Joseph	Wolfestown	Wolfe	100	14 mai 1840	U Grants	111	1100
	"	"	100	12 " 1845	X "	388	1100

Millette, Benjamin	Village St-Hippolyte	"	1	13 décembre	1884		45	44	1094
Megone, Bernard	Village St-Olivier	"	7½	27 janvier	1863	AA Sales		137	1095
Munro, John	Weedon	"	1200	28 février	1822	E Grants		211	1095
Mills, Samuel	"	"	200	16 novembre	1836	R "		279	1096
Montour, Nicholas	"	"	1200	14 août	1802	A "		414	1099
Murphy, John	"	"	1200	14 "	"	" "		414	1099

Martin, Joseph	Wolfestown	Wolfe	100	14 mai	1840	U Grants	111	1100
Meeham, Patrick	"	"	100	12 "	1845	X "	388	1100
Mitchell, James	"	"	50	10 décembre	1856	BB "	161	1101
Mitchell, John	"	"	50	12 avril	1857	" "	196	1101
Mullen, Hugh	"	"	50	28 novembre	1863	JJ "	246	1101
Mullen, James	"	"	50	28 "	"	" "	247	1101
Man-field, James	"	"	100	28 "	"	" "	248	1101
Martineau, Laz., et	"	"	200	7 juillet	1868	6	202	1102
Martineau, Jos., et al	"	"	150	28 janvier	1876	25	254	1102
Morin, François-Xavier	"	"	50	4 décembre	1857	GG Grants	6	1104
Morin, David	Wotton	"	50	4 "	"	" "	7	1104
Morin, Damase	"	"	50	4 "	"	" "	8	1104
Morin, Jean	"	"	50	4 "	"	" "	9	1104
Marcotte, Hubert	"	"	50	5 "	"	" "	14	1105
Michel, Jean	"	"	50	10 "	"	" "	53	1105
Martel, Augustin	"	"	50	10 "	"	" "	54	1105
Ménard, Cyrille	"	"	50	27 juillet	1858	" "	138	1106
Martineau, François	"	"	50	27 "	"	" "	139	1106
Martelle, George, les rep. de	"	"	50	10 novembre	"	" "	176	1106
Menseau, Louis	"	"	50	1 octobre	1859	HH "	18	1106
Mainville, P., les rep. de	"	"	50	28 novembre	"	" "	34	1106
Morrill, Timothy Perry	"	"	50	24 janvier	1860	" "	56	1106
Martin, André	"	"	50	17 février	"	" "	69	1107
Morin, Joseph	"	"	50	24 septembre	"	S Sales	92	1107
Menseau, Eusèbe	"	"	50	31 octobre	"	JJ Grants	1	1107
Menseau, Antoine O	"	"	50	31 "	"	" "	4	1107
Menseau, Antoine Théotime	"	"	50	21 juillet	1862	" "	104	1107
Marcotte, dame Julie, épouse de	"	"	50	15 "	"	X Sales	84	1107
Millette, Narcisse	"	"	50	25 juin	1863	JJ Grants	172	1107
Marcotte, Hubert	"	"	50	1 décembre	"	" "	258	1108
Milette, Edouard	"	"	50	3 "	"	" "	268	1108
Messier, Pierre	"	"	50	5 "	"	KK "		1108
Marcotte, Jean	"	"	50	10 "	"	" "	29	1109
Morin, de Valcourt, Jean	"	"	50	10 "	"	" "	30	1109
Mathieu, Jean-Bte	"	"	50	19 "	"	" "	67	1109
Marquette, Ludger	"	"	250	1 février	1864	AD Sales	154	1109
Mulholland, Henry	"	"	50	24 décembre	"	AG "	221	1109
Milette, Edouard	"	"	50	17 juin	1865	AI "	143	1109
Morin, Jean-Baptiste	"	"	50	9 juillet	1868	7	37	1110
Milette, Benjamin	"	"	50	24 août	1869	11	99	1110
Morin, Maxime	"	"	50	27 "	"	11	100	1110
Manseau, Eusèbe	"	"	100	6 juin	1871	16	21	1110
Manseau, Louis Romuald	"	"	86	15 "	1874	22	215	1110
Moore, William	"	"	50	7 février	1876	25	257	1110
Martel, Augustin	"	"	50	12 juin	"	26	36	1110
Michel, Jos ph	"	"	50	12 "	"	26	37	1110
Manseau, Louis	"	"	100	22 octobre	1877	26	280	1110
Martineau, Jean-Baptiste								

Noms des concessionnaires	Cantons	Comtés	Acres	Date des lettres-patentes	Enregistré — Lettre	Enregistré — Page	Page de la liste imprimée
Mathieu, Pierre, père, rep. lég. de	Wotton	Wolfe	50	23 mai 1881	32	84	1111
Morissette, Pierre	Somerset	Mégantic	100	28 " 1853	I Sales	45	611
Martin, Pierre	"	"	100	16 janvier 1888	52	187	611
Massue, Louis	Augm. de Somerset	"	274	27 octobre 1843	D Sales	331	611
Martin, Pierre	"	"	93	31 juillet 1888	55	69	612
Marier, Sifroy	"	"	38	22 mai 1875	21	36	613
Mailhot, les rep. de Pierre	"	"	63	4 août "	21	201	613
Marcotte, Alexis	"	"	100	27 novembre 1866	AO Sales	60	613
Mercure, Jean-Baptiste	Somerset-Sud	"	100	4 mai 1872	18	51	614
Mathieu, Narcisse Charles	Joly	Ottawa	87	12 février 1885	45	127	737
Marché Neuf, les directeurs du	Cité de Montréal	Montréal		26 janvier 1833	I Sp. Grants	155	671
Marcoux, Pierre	Ripon	Ottawa	87	30 mars 1867	AJ Sales	240	776
Madarie, Joseph, jr	"	"	100	30 avril "	AP "	37	776
Malette, Frs-X	"	"	100	4 mai 1870	11	219	777
Malette, Pierre	"	"	86	22 mars 1871	13	173	777
Malette, Xavier	"	"	100	11 février 1882	30	29	779
Modery, Onésime	"	"	100	6 décembre 1887	52	107	779
Mohr, John	Rivière Ottawa	"	100	21 janvier 1867	AL Sales	136	780
Murphy, Edward	Wotton	Wolfe	82	29 août 1883	33	89	1111
Martel, Augustin	"	"	100	25 " "	38	232	1111
Murphy, Thomas, père	"	"	82	30 juin 1884	34	132	1112
Morrill, Timothy P	"	"	50	13 décembre "	42	73	1112
Marcoux, Joseph L	"	"	235	7 août 1885	46	82	1112
Marcoux, Edouard	"	"	84	7 " "	46	83	1112
Manseau, Eusèbe	"	"	50	28 juin 1888	55	49	1112
Mathieu, Jean-Baptiste	"	"	50	8 mai 1890	60	42	1113
Massurette, Franç	Augm. de Wendover	Yamaska	100	20 novembre 1847	F Sales	184	1114
McGrandle, Samuel	Arundel	Argenteuil	200	28 octobre 1882	31	192	22
McIntyre, Isabella, veuve de James Leishman	"	"	50	27 juillet 1886	47	166	22
McNeil, David	"	"	216	23 août "	47	170	22
			80	23 " "	47	174	22
McLean, Laughlin	"	"	1437	10 janvier 1812	C Grants	510	23
McDougall, Duncan, et sœurs	"	"	1490	10 " "	" "	510	23
McDonald, Kenneth	"	"	200	15 mars 1832	L "	75	23
McDonald, William	"	"	100	20 " 1837	R "	323	25
McPhail, Donald	"	"	200	15 " 1832	L "	57	23
McIntire, Malcolm	Chatham	"	200	15 " "	" "	45	23
McIntyre, James	"	"	200	13 juillet 1835	P "	355	25
McArthur, John	"	"	200	15 mars 1832	L "	105	23
McArthur, Duncan	Chatham	Argenteuil	200	15 mars 1832	L Grants	43	23

McDougall, Duncan, et sœurs	"	"	"	1437	10 janvier	1812	C	Grants	510	23
McDonald, Kenneth	"	"	"	1490	10 "	"	"	"	510	23
McDonald, William	"	"	"	200	15 mars	1832	L	"	75	23
McPhail, Donald	"	"	"	100	20 "	1837	R	"	323	25
McIntire, Malcolm	Chatham	"	"	200	15 "	1832	L	"	57	23
McIntyre, James	"	"	"	200	15 "	"	"	"	45	23
McArthur, John	"	"	"	200	13 juillet	1835	P	"	355	25
				200	15 mars	1832	L	"	105	23

McArthur, Duncan	Chatham	Argenteuil	200	15 mars	1832	L	Grants	43	23
McArthur, Archibald	"	"	200	15 "	"	"	"	47	24
McArthur, Arthur	"	"	200	15 "	"	"	"	53	24
McArthur, Peter	"	"	50	19 juin	1875		24	107	27
			100	14 mai	1877		27	130	28
McMartin Donald	"	"	200	15 mars	1832	L	Grants	113	23
McMartin, Duncan	"	"	200	15 "	"	"	"	97	24
McGeegor, Malcolm	"	"	200	15 "	"	"	"	47	24
			200	15 "	"	"	"	0	0
McGibbon, John	"	"	200	15 "	"	"	"	67	24
McGibbon, Alexander	"	"	200	15 "	"	"	"	27	24
McGibbon, A., et James D. Wells	"	"	94	24 octobre	1883		33	163	28
McGibbon, Peter	"	"	200	15 mars	1832	L	Grants	89	24
			100	2 "	1869		10	122	27
			50	25 juin	1880		34	40	28
McNaughton, Robert	"	"	200	15 mars	1832	L	Grants	73	24
McCallum, Duncan	"	"	200	15 "	"	"	"	99	24
McCallum, Hugh	"	"	200	15 "	"	"	"	49	24
McCallum, Joseph	"	"	200	15 "	"	"	"	103	24
McCallum, John	"	"	200	15 "	"	"	"	93	24
McFarlane, John	"	"	200	15 "	"	"	"	65	24
McPhail, Duncan	"	"	200	15 "	"	"	"	63	24
McDougall, Duncan	"	"	200	15 "	"	"	"	35	24
McDowell, Henry	"	"	200	22 "	1836	A	Sales	423	25
McLeery, William	"	"	100	20 "	1837	R	Grants	325	25
McCallum, John	"	"	100	16 "	1839	B	"	361	26
McEwen, John	"	"	100	10 mai	1843	D	Sales	216	26
McCormick, James	"	"	200	10 janvier	1844	X	Grants	167	26
McKeever, Patrick	"	"	100	12 mai	1845	"	"	392	26
McKenzie, James	"	"	100	16 août	1851	H	Sales	6	27
McConnell, Andrew	"	"	100	15 décembre	1868		10	24	27
McFarlane, Peter	"	"	200	15 mars	1832	L	Grants	95	24
McKircher, Donald	"	"	200	9 février	1833	M	"	462	24
McIntyre, Robert	Salabery	"	200	30 mai	1870		14	17	28
McVicar, Arch., les rep. lég. de	"	"	200	2 août	"		14	81	28
McNeely, Robert	"	"	100	8 octobre	1877		27	180	28
McNeely, William Watson	"	"	143	30 "	1882		31	191	29
			135a.2r.	30 juin	1884		34	141	29
			184	30 mai	1885		42	325	29
McMahon, Robert	Gore	"	97	19 octobre	1840	K	Special	320	30
McMahon, Joseph	"	"	300	28 "	"	"	"	329	30
McCulloch, Hans	"	"	128a.2r.	15 avril	1876		24	258	33
McDonald, James	"	"	100	28 octobre	1840	U	Grants	355	30
McDonald, John	"	"	100	14 décembre	"	"	"	473	31
McDonald, William	"	"	100	14 "	"	W	"	3	31
McDonald, Henry	"	"	100	14 "	"	U	"	447	31
McManners, William	"	"	100	14 "	"	"	"	469	31
McManners, James	"	"	80	14 "	"	"	"	405	31

Noms des concessionnaires	Cantons	Comtés	Acres	Date des lettres-patentes	Enregistré — Lettre	Enregistré — Page	Page de la liste imprimée
McNeil, Thomas	Gore	Argenteuil	100	11 juin 1862	W Sales	241	31
			100	24 février 1865	AH "	106	31
			100	15 mars 1867	AO "	144	32
			200	1 octobre 1883	33	161	33
			100	30 août 1877	27	173	33
McDonald, Joshua	"	"	100	15 avril 1885	42	280	33
McNight, Hugh	"	"	100	17 juillet 1877	27	148	33
McNight, Robert	"	"	100	28 janvier 1885	42	106	33
McNeil, Thomas	"	"	100	19 août 1878	29	18	33
McKinley, veuve John	"	"	114a 2r.	20 mars 1871	15	63	32
McMillan, Archibald	"	"	420	28 janvier 1808	C Grants	181	34
McMillan, Duncan	Grenville	"	200	28 " "	" "	181	34
McMillan, Ewen	"	"	100	26 novembre 1834	O "	245	36
McKinnon, Duncan	"	"	200	28 janvier 1808	C "	181	34
McDonnell, Rory	"	"	200	28 " "	" "	181	34
McDonnell, Neil	"	"	200	28 " "	" "	181	34
McMillevrey, Capt. J	"	"	800	10 décembre 1823	P "	98	35
McColl, Dugall	"	"	100	20 juillet 1832	L "	339	35
McCallem, Hugh	"	"	200	28 juin 1833	N "	55	36
McArthur, John	"	"	100	14 août "	" "	211	36
McGillivray, Donald	"	"	100	14 " "	" "	205	36
McGillivray, Malcolm	"	"	100	14 " "	" "	213	36
McArthur, Allen	"	"	100	14 " "	" "	207	36
McVicar, Dugald	"	"	100	14 " "	" "	201	36
McPhee, Alexander	"	"	100	14 " "	" "	199	36
McLean, Charles	"	"	100	9 octobre "	" "	244	36
McVicar, Hugh	"	"	100	23 décembre "	" "	351	86
McArthur, Donald	"	"	100	30 mai 1834	O "	47	36
McGillivray, Angus	"	"	100	10 avril 1835	P "	149	37
McDonald, John	"	"	100	26 novembre "	Q "	216	37
McPhee, Murdock	"	"	100	4 juin 1836	O "	326	37
McNeil, Hugh	"	"	200	24 " 1837	B Sales	129	37
McInnis, Allen	"	"	100	20 octobre 1838	" "	319	37
McInnis, John	"	"	100	20 " "	" "	323	37
McLean, Gilan	"	"	100	7 novembre 1840	U Grants	369	38
McTall, Archd	"	"	200	10 mars 1841	W "	75	38
			100	10 " "	" "	73	38
McTeague, John, les représentants de	"	"	100	16 août 1845	E Sales	142	38
McGibbon, Robert	"	"	200	8 février 1847	F "	2	38
McPhee, Archibald	Grenville	Argenteuil	100	6 mai 1847	Y Grants	323	38
McDaniel, Patrick, les rep. légaux de	"	"	100	5 juillet 1848	" "	191	38

McInnis, Allen	"	"	"	100	20 octobre	1838	" "	323	37		
McInnis, John	"	"	"	100	20 "	"	" "	323	37		
McLean, Gilan	"	"	"	100	7 novembre	1840	U Grants	369	38		
McTall, Archd	"	"	"	200	10 mars	1841	W "	75	38		
				100	10 "	"	" "	73	38		
McTeague, John, les représentants de	"	"	"	100	16 août	1845	E Sales	142	38		
McGibbon, Robert	"	"	"	200	8 février	1847	F "	2	38		

McPhee, Archibald	Grenville	Argenteuil		100	6 mai	1847	Y Grants	323	38		
McDaniel, Patrick, les rep. légaux de	"	"		100	5 juillet	1848	" "	431	38		
McAndrew, John	"	"		300	26 juin	1850	G Sales	138	39		
McGillivray, Chas, les représentants légaux de	"	"		137½	19 janvier	1857	M "	164	39		
McPhail, Neil	"	"		100	30 mars	1859	Q "	42	39		
McRae, Rory	"	"		100	14 août	1861	T "	187	39		
McCallum, Alexander	"	"		185	6 "	1863	AC "	30	39		
McNeil, John	"	"		98	27 juillet	1864	AF "	191	40		
				98	19 août	"	AG "	10	40		
McTeague, Michael	"	"		75	27 mai	1865	AL Sales	115	40		
McIlwain, William John	"	"		200	17 juillet	"	" "	181	40		
McDonald, Allan	"	"		140	19 "	"	" "	189	40		
McPhee, Flora, vve de John Hawkin	"	"		200	7 août	"	" "	191	40		
McCallum, Alexander	"	"		85a. 2r.	19 "	"	" "	207	40		
McGuire, Andrew	"	"		100	10 octobre	1867	1	9	40		
McNeil, William	"	"		98	17 avril	1868	3	131	40		
McPhee, Alexander	"	"		99	7 octobre	"	8	161	41		
McTeague, Patrick	"	"		156	21 février	1871	15	31	41		
McTeague, Michael	"	"		85a. 2r.	30 août	"	15	220	41		
McLean, James	"	"		174	18 décembre	1872	19	77	41		
McPhee, Archibald, et Samuel Falloon	"	"		100	30 janvier	1873	19	95	41		
McGee, James	"	"		125	16 décembre	"	22	86	41		
McGee, Patrick	"	"		188	17 "	"	22	88	41		
McGuire, Andrew	"	"		100	20 janvier	1874	22	97	41		
McLean, John	"	"		81	6 mars	"	22	142	41		
McPhie, John	"	"		100	29 août	"	22	228	41		
McEwen, James	"	"		156	13 janvier	1875	24	4	41		
McLean, John	"	"		81	18 juin	"	24	102	41		
McVicar, Walter	"	"		100	6 février	1878	27	224	42		
McIntyre, Robert	"	"		50	7 "	"	27	227	42		
McIntyre, William	"	"		50	23 "	"	29	33	42		
McNeil, Philip, les rep. lég. de	"	"		92a. 2r.	7 octobre	"	29	141	42		
McCallum, John	"	"		87a. 2r.	8 septembre	1880	35	137	42		
McVean, Donald	"	"		50	28 janvier	1881	35	191	42		
McDonald, Donald, et Alex. Hambly	"	"		100	9 février	"	35	193	42		
McGuire, Andrew, les rep. légaux de	"	"		98	9 "	"	35	194	42		
McIntyre, David	"	"		55	23 juin	"	35	257	42		
McNeil, Hugh	"	"		100	19 "	1882	31	130	42		
McNeil, Joseph, et Chas. Rooley	"	"		100	27 octobre	"	31	188	42		
McGuire, Adam	"	"		100	28 "	"	31	190	42		
McTeague, Owen	"	"		66	22 mars	1884	34	57	43		
McDonald, James, et Edward Wade	"	"		95	22 août	1883	33	68	43		
McLeod, Philip	"	"		50	27 juin	1884	34	142	43		
McLean, William	"	"		100	1 avril	1886	47	112	43		
McWaters, Robert et William	"	"		100	2 novembre	"	47	205	43		
McRae, William	"	"		100	15 juin	1887	50	29	43		
McGill, Hugh	Augm. de Grenville	"		200	20 juillet	1832	L Grants	363	43		
McPhail, Neil	Grenville	"		200	7 août	1857	O "	56	39		
McLean, Duncan	"	"		200	23 juin	1880	34	34	42		

INDEX ALPHABÉTIQUE—Suite

Noms des concessionnaires	Cantons	Comtés	Acres	Date des lettres-patentes	Enregistré		Page de la liste imprimée
					Lettre	Page	
McColmson, Thomas	Grenville	Argenteuil	100	10 janvier 1834	N Grants	389	36
McArthur, James	Augm. de Grenville	"	100	9 août 1832	M "	42	44
McColl, Archibald	"	"	100	30 mai 1834	O "	49	44
McCallum, Donald	"	"	100	30 " "	O "	51	44
			25	23 février 1882	31	76	46
McCallum, Alexander, les rep. lég. de	"	"	179	1 août 1888	50	235	46
McNeil, Hugh jnr	"	"	100	10 avril 1835	P Grants	173	44
McNeil, Hugh, snr	"	"	100	10 " "	" "	169	44
McNeil, William	"	"	83	10 octobre 1867	1	11	45
McNeil, David	"	"	100	4 mai 1869	10	226	45
McDonald, Anthony	"	"	200	10 avril 1835	P Grants	151	44
McDole, William	"	"	100	5 mai "	" "	241	44
McLeod, Alexander	"	"	100	7 août 1865	AJ Sales	193	45
McCallum, Duncan, les rep. lég. de	"	"	200	6 février 1873	19	114	45
McLean, Alexander	"	"	200	23 " 1876	24	229	45
McLean, Peter John	"	"	50	22 juin 1881	35	253	45
McArthur, Neil	"	"	100	18 janvier 1889	54	24	46
McNeil, James	"	"	50	15 avril 1876	24	260	45
McCrea, James	Harrington	"	200	6 mars 1841	K Sales	281	48
McCrea, Murdock	"	"	100	28 juin 1859	Q "	90	48
McRea, Donald	"	"	100	11 juillet 1865	AI "	170	49
McRea, Duncan	"	"	200	27 juin 1884	34	149	50
McLaughlin, Michael	"	"	200	2 décembre 1848	Y Grants	477	48
McTavish, Dugald	"	"	400	20 avril 1860	R Sales	121	48
McIntosh, Donald	"	"	50	28 mars 1867	AL "	225	49
McIntosh, David	"	"	100	13 janvier 1875	24	3	49
McIntosh, Donald	"	"	100	23 août 1878	29	32	49
			50	10 novembre 1879	34	16	49
McCrimmon, Archibald	"	"	100	25 février 1868	3	67	49
McCrimmon, Neil	"	"	100	3 mars 1875	24	26	49
			100	12 février 1885	42	121	50
McArthur, Peter	"	"	109a. 2r.	5 mars 1870	12	203	49
			109a. 2r.	21 décembre "	14	215	49
McLeod, William	"	"	101a. 2r.	30 mai "	14	16	49
McLeod, Rachel, veuve de Angus McDonald	"	"	72a. 2r.	18 avril 1871	15	96	49
McLeod, Roderick	"	"	100	5 juin 1883	33	41	50
McLeold, Donald	"	"	104	23 août "	33	71	50
McLeod, K, les rep. lég. de	"	"	102	22 novembre 1889	54	128	51
McPhail, Duncan	"	"	200	18 mars 1873	19	146	49
McDonald, veuve de Angus	Huntingdon	Argenteuil	52a. 2r.	18 avril 1871	15	96	49

McLeod, William	"	"	109a. 2r.	21 décembre	"	14	215	49
McLeod, Rachel, veuve de Angus McDonald	"	"	101a. 2r.	30 mai	"	14	16	49
McLeod, Roderick	"	"	72a. 2r.	18 avril	1871	15	96	49
McLeold, Donald	"	"	100	5 juin	1883	33	41	50
McLeod, K, les rep. lég. de	"	"	104	23 août	"	33	71	50
McPhail, Duncan	"	"	102	22 novembre	1889	54	128	51
			200	18 mars	1873	19	146	49

McDonald, veuve de Angus	Huntingdon	Argenteuil	52a. 2r.	18 avril	1871	15	96	49
McDonald, Neil	"	"	128	15 mars	1865	All Sales	178	49
McDonald, John	"	"	100	15 "	1851	Z Grants	105	48
McGibbon, Alexander	"	"	151	17 décembre	1870	14	207	19
McNaughton, Alexander	"	"	50	17 mai	1671	15	114	49
McDonald, Neil, les rep. lég. de	"	"	89	21 septembre	1874	22	241	49
McFarlane, John Leitch	"	"	100	4 mars	1879	20	250	49
McCallum, Duncan	"	"	106	27 juin	1884	34	145	50
McMillan, Ewen	"	"	101½	2 octobre	1889	54	107	51
McSuaig, Jane	"	"	80	23 décembre	"	54	148	51
McCluskey, John	"	"	100	23 octobre	1890	54	282	51
McCullough, Wm	Morin	"	100	18 novembre	1884	42	49	53
McDougall John, et Robt. Stephenson	Wentworth	"	100	12 février	1877	27	58	55
McIntyre, Hugh	"	"	100	2 mai	1837	R Grants	361	54
McCraig, Kenneth	"	"	100	14 juin	1872	17	202	55
McClosky, James	"	"	173	19 "	1882	31	126	55
McCrae, Finlay	"	"	223	13 septembre	"	31	109½	55
McCallum, Malcolm	Arthabaska	Arthabaska	1000	30 "	1802	A Grants	471	75
McManus, Thomas	Stanfold	"	100	14 mai	1846	Y "	133	83
McDonald, Angus	"	"	600	20 sep embre	1852	H Sales	258	83
			1070	20 novembre	1854	J "	288	83
McLauchlin, John	Tingwick	"	600	23 janvier	1804	B Grants	194	86
McPherson, John	"	"	400	23 "	"	" "	194	86
McEwan, George	"	"	200	5 août	1862	X Sales	148	88
McFadden, Robert	"	"	50	13 novembre	1867	1	66	88
McKeage, James	"	"	200	16 mai	1871	15	111	89
McCarthy, Dosithée	Bulstrode	"	50	12 janvier	1872	16	147	65
McKenzie, Richard	"	"	196	28 novembre	1885	47	22	66
McCarthy, Joseph	"	"	100	21 juillet	1871	15	160	65
			100	21 "	"	15	159	65
McDonald, Pierre, jnr	Augm. de Bulstrode	"	198	28 février	1860	R Sales	61	67
McDonald, Pierre, snr	"	"	200	28 "	"	" "	67	67
McDonald. les rep. lég.de P	"	"	120	17 décembre	1887	50	133	67
McTavish, Simon	Chester	"	1200	17 juillet	1802	A Grants	376	67
McCutcheon, John	"	"	700	11 avril	1805	B "	380	68
McPherson, John	Warwick	"	800	23 janvier	1804	" "	203	92
McDonal, John, commandeur, R N	"	"	400	4 novembre	1842	D Sales	171	95
McDougall, John	"	"	200	19 juin	1858	P "	111	96
McEwen, Patrick	"	"	100	25 août	1870	14	92	96
McCarthy, Dosithée	"	"	96	30 mai	1877	26	225	96
McLeay, Alexander	Tingwick	"	50	20 octobre	"	27	185	89
McDonald, Marie A Bellestre	Chester	"	1200	11 avril	1805	B Grants	380	68
McGr[illegible], Henry	Chester-Est	"	200	11 juin	1886	47	137	72
McDonald, Angus	Maddington	"	100	24 novembre	1860	T Sales	98	77
McCanthy, Francis	Actou	Bagot	1200	22 juillet	1806	C Grants	19	98
McCanthy, Francis, jnr	"	"	106	22 "	"	" "	19	98
McKindlay, John	"	"	1260	22 "	"	" "	19	99
McDonnell, Charles	"	"	500	20 mars	1834	N "	437	99
McCallum, Colin	"	"	4769	14 juillet	1837	R "	469	100

Noms des concessionnaires	Cantons	Comtés	Acres	Date des lettres-patentes	Enregistré		Page de la liste imprimée
					Lettre	Page	
McDonald, Colin	Acton	Bagot	300	26 septembre 1839	T Grants	293	101
McDougall, Duncan	"	"	31	20 novembre "	C Sales	63	101
McIvilla, Antoine	"	"	100	16 février 1864	AD "	204	101
McKenzie, James	"	"	94a. 2r.	15 " 1868	8	4	102
McEvilla, Anthony	"	"	155	22 janvier 1864	22	101	102
McNeil, Neil	Armagh	Bellechasse	128	30 avril 1872	17	123	151
McKenzie, Charles M	Lambton	Beauce	60	17 octobre 1883	33	143	132
MKay, veuve Hugh	Tring	"	600	20 juillet 1804	B Grants	289	142
McKay, Isabel	"	"	200	20 " "	" "	289	142
McKay, Jane	"	"	200	20 " "	" "	289	142
McKay, Bridget	"	"	200	20 " "	" "	289	143
McKay, Martha	"	"	200	20 " "	" "	289	143
McKay, Barbara	"	"	200	20 " "	" "	289	143
McDonald, John, et autres	Ditchfield	"	1	24 avril 1885	42	289	188
McGribbon, John	"	"	200	8 juillet "	42	337	108
			200	5 décembre 1887	50	115	109
McAuley, Malcolm B	"	"	324	31 juillet 1888	50	232	109
McMinn, William	"	"	13½	24 février "	50	171	109
McDonald, Alex	Dorset	"	71030	30 décembre 1799	A Grants	133	110
McDonald, Wm	"	"	889	19 février 1836	A Sales	287	111
McCarthy, John	Jersey	"	50	27 octobre 1856	BB Grants	146	117
McCarthy, Charles	"	"	50	27 " "	" "	147	117
McNamara, John	"	"	157	21 août 1863	AC Sales	48	118
McNamera, Martin	"	"	105	23 octobre "	" "	175	118
McMahon, John	"	"	129	10 novembre "	" "	225	118
McIntyre, Thomas	"	"	255	16 avril 1866	AM "	93	119
McCollor, John	"	"	124a. 2r.	24 juin 1876	24	292	120
McNamara, Patrick	"	"	100	17 septembre 1881	35	283	120
McIntyre, John	"	"	100	29 décembre 1886	47	228	120
McGaretty Alice, vve de Alex. Davidson	Linière	"	180	29 août 1854	AA Grants	259	122
McAylwin, Wm	"	"	90	24 novembre "	BB "	40	123
McCulloch, Patrick	"	"	90	" " "	" "	42	123
McCulloch, John	"	"	90	" " "	" "	43	123
McConnell, John	"	"	90	12 décembre 1857	GG "	62	123
McConnell, Arthur	"	"	90	" " "	" "	63	123
McConnell, William	"	"	90	24 janvier 1859	" "	181	124
McConnell, Robert	"	"	90	21 juin 1860	HH "	90	125
McCarthy, James	Kénébec Road	"	90	16 mars 1336	Q "	450	121
McCarthy, Charles	" "	"	90	24 octobre 1853	AA "	230	121

1654

	Linière	Beauce	120	16 décembre 1872	19	74	127

McConnell, John	"	"	90	12 décembre	1857	GG "	62	123	
McConnell, Arthur	"	"	90	" "	"	" "	63	123	
McConnell, William	"	"	90	24 janvier	1859	" "	181	124	
McConnell, Robert	"	"	90	21 juin	1860	HH "	90	125	
McCarthy, James	Kénébec Road	"	90	16 mars	1336	Q "	450	121	
McCarthy, Charles	" "	"	90	24 octobre	1853	AA "	230	121	

McMahon, John	Linière.	Beauce	120	16 décembre	1872	19	74	127	
McAylwin, Robert	Marlow	"	90	24 novembre	1854	BB Grants	41	133	
McCheane, Daniel	"	"	90	28 septembre	1858	GG "	161	134	
McDonald, Duncan	Risborough	"	95	20 juillet	1864	AF Sales	183	137	
McIntire, Archibald	Shenley	"	885	1 mai	1810	C Grants	378	139	
McClelland, John	Hamilton	Bonaventure	200	4 novembre	1842	X "	113	187	
McGinnis, Neil	Hope	"	100	8 avril	1847	F Sales	60	190	
McGee, Barnabas	"	"	105	15 juin	1867	AP "	132	191	
McRae, Wm. Ross	"	"	39a. 3r.	3 mai	1862	W "	138	191	
McCraken, James	Maria	"	1000	21 mars	1843	E "	137	193	
McKay, George	Tring	Beauce	200	20 juillet	1804	B Grants	289	143	
McKay, Archibald	"	"	200	20 "	"	" "	289	143	
McCan, Michael	"	"	400	20 "	"	" "	289	143	
McLeod, Rodk	"	"	200	20 "	"	" "	289	143	
McLeod, Mary	"	"	100	20 "	"	" "	289	143	
McLeod, Francis	"	"	100	20 "	"	" "	289	143	
McLeod, Joseph	"	"	100	20 "	"	" "	289	143	
McLeod, Stephen	"	"	100	20 "	"	" "	289	143	
McLeod, Francis, jr	"	"	100	20 "	"	" "	289	143	
McLeod, John	"	"	100	20 "	"	" "	289	143	
McLeod, Mary	"	"	100	20 "	"	" "	289	143	
McIver, John	Woburn	"	178	24 décembre	1867	1	174	148	
McIver, Lewis	"	"	209	24 "	"	1	175	148	
McAdams, William	Cox	Bonaventure	31	9 mars	1861	U Sales	4	178	
			16	16 avril	"	JJ Grants	37	178	
McDonald, Wm	Port-Daniel	"	100	5 septembre	1856	CC "	109	209	
McKenzie, Wm	"	"	100	5 "	"	" "	113	209	
McKenzie, John	"	"	100	5 "	"	" "	121	209	
McKay, John	Maria	"	103	18 octobre	1878	2	56	196	
McDonald, Alexander	Matapedia	"	104	7 "	1862	Z Sales	72	197	
McAndrew, James C	"	"	158	26 septembre	1884	42	21	197	
McDonald, Alexander	"	"	104	7 juillet	1886	47	157	198	
McKenzie, James	"	"	104	6 juin	1887	50	27	198	
McCrae, William	New Richmond	"	100	17 octobre	1844	E Sales	16	199	
McNair, Robert	"	"	96	17 "	" "	17	199		
McRae, William	"	"	101½	8 février	1847	F "	31	199	
McNair, Robert	"	"	101½	8 "	" "	32	199		
McCormick, John	"	"	183	8 "	" "	33	199		
McKenzie, John	"	"	106	9 décembre	" "	190	200		
McColm, John	"	"	111	9 "	" "	215	200		
McNair, John	"	"	81	9 "	" "	220	200		
McWhirter, John	"	"	100	9 "	" "	223	200		
McNair, Robert	"	"	144	9 "	" "	225	200		
McKey, Donald	"	"	100	9 "	" "	230	200		
McWhister, Gilbert	"	"	92	5 septembre	1856	CC Grants	133	201	
McColin, John	"	"	66	5 "	" "	134	201		
McCormick, John	"	"	100	15 mars	1852	H Sales	178	201	
McKenzie, John, et John Henderson	"	"	45	5 septembre	1856	CC Grants	139	201	
McNair, Robert	"	"	210	22 mars	1860	R Sales	97	201	

1655

INDEX ALPHABÉTIQUE—Suite

Noms des concessionnaires	Cantons	Comtés	Acres	Date des lettres-patentes	Enregistré: Lettre	Enregistré: Page	Page de la liste imprimée
McWhirter, Gilbert	New-Richmond	Bonaventure	42	17 avril 1862	X "	230	202
McNair, Robert	"	"	65	28 " "	W "	122	202
McWhirter, John, sr	"	"	54	17 septembre "	Z "	15	202
McRae, Wm	"	"	192	28 mai 1864	AF "	24	203
McCormick, les rep lég. de John	"	"	60	28 janvier 1887	47	252	203
McDonald, Hugh	Nouvelle	"	81	14 février 1859	Q Sales	8	204
McKinnon, Wm	"	"	95	16 " "	" "	9	204
McKinnon, Archibald	"	"	95	16 " "	" "	10	204
McCormack, Donald	"	"	98	14 mars "	" "	23	204
McDonald, Wm	"	"	147	29 juillet 1861	W "	175	205
McBrierty, David et Thos	"	"	112	29 janvier 1862	V "	207	205
McDonald, Angus	"	"	95	17 mars "	W "	50	205
McBriarty, John	"	"	92	30 mai 1863	AB "	105	206
McKenzie, Angus	"	"	74	6 juin "	" "	132	206
McDonald, John	"	"	63	31 octobre 1890	54	292	207
McPherson, James	Port-Daniel	"	79	24 " 1860	T Sales	30	209
			100	12 décembre "	JJ Grants	7	209
McGinnis, John	"	"	96a 2r.	31 juillet 1861	U Sales	177	209
McDonald, Wm	"	"	96a 2r.	23 septembre "	" "	238	210
McGinnis, George	"	"	96	5 novembre "	V "	82	210
McPherson, John	"	"	94	7 " "	" "	85	210
McPherson, William	"	"	205½	7 mai 1862	W "	149	210
McPherson, John	"	"	64	26 septembre "	Z "	55	210
McGinnis, George	"	"	290	6 octobre "	" "	70	211
McPherson William	"	"	36	26 décembre "	AA "	58	211
McGinnis, George	"	"	451	10 mai 1864	AE "	209	211
McDonald, George	"	"	169	30 " "	AF "	26	211
McGinnis, George	"	"	6	4 juillet "	" "	146	211
McGee, Barnabas	"	"	140	5 juin 1866	AM "	156	211
McLeod, William	"	"	95	28 septembre 1877	27	178	211
			193	9 novembre 1888	55	155	211
McDonald, Alexander	Ristigouche	"	101	13 août 1849	Z Grants	15	212
McCallum, John	"	"	224	24 avril 1879	29	279	213
McAvoy, les rep. lég. de Michael	"	"	112	19 mai 1881	35	237	213
McDavid, Henry	"	"	225	19 février 1889	54	34	213
McDavid, John	"	"	224	19 " "	54	35	213
McDougall, Duncan	Bolton	Brome	88	20 novembre 1839	C Sales	71	215
McManus, John	"	"	100	23 décembre 1861	V "	169	217
McGinn, Thomas	"	"	109½	9 mai 1865	I "	77	218
McLachlan, David	Bolton	Brome	50	13 janvier 1869	10	164	219

McDavid, Henry	"	"	112	19 mai	1881	35	237	213
McDavid, John	"	"	225	19 février	1889	54	34	213
McDougall, Duncan	Bolton	"	224	19 "	"	54	35	213
McManus, John	"	Brome	88	20 novembre	1839	C Sales	71	215
McGinn, Thomas	"	"	100	23 décembre	1861	V "	169	217
		"	109½	9 mai	1865	I "	77	218

McLachlan, David	Bolton	Brome	50	13 janvier	1869	10	164	219
McMannis, John	"	"	100	5 "	1872	17	61	220
McLeary, les rep. lég. de David	"	"	50	9 "	"	17	65	220
McGill, John	"	"	50	21 septembre	1875	24	189	221
McAlister, James	"	"	100	13 juin "	1884	34	112	222
McGowan, Michael	Brome	"	100	13 "	1856	L Sales	183	225
McGowan, Per, par sa veuve, Mary Omalie	"	"	50	9 août	1862	X "	163	225
McLean, Laughlin	Potton	"	8400	31 octobre	1797	A Grants	40	226
McGregor, Duncan	"	"	270	27 juillet	1803	B "	164	227
McDougall, Duncan	"	"	250	20 novembre	1839	C Sales	93	229
McManus, John	"	"	68	8 février	1884	33	268	231
McCarthy, John	Sutton	"	200	31 août	1802	A Grants	341	233
McKenney, Peter	"	"	200	31 "	"	" "	341	233
McBain, Angus	"	"	200	31 "	"	" "	341	233
McCallum, Peter	"	"	200	31 "	"	" "	341	233
McCutchin, Peter	"	"	200	31 "	"	" "	341	233
McGowan, Patrick	"	"	100	1 "	1848	G Sales	10	235
McNeil, Samuel	"	"	100	7 février	1866	AL "	70	238
McConville, dame Marie A., veuve de J. N. Renaud	Provost	Berthier	170	15 août	1883	38	186	172
McGillivray, par S. Gerrard et G. Gregory	Brandon	"	1200	20 novembre	1833	N Grants	307	166
McKenney, Peter	Durham	Drummond	1200	30 août	1802	A "	434	395
McGill, Thon. Peter, et Wm Price	Bagot	Chicoutimi	5a.3r.2½p	22 juillet	1852	AA "	104	253
McNichol, Thomas	"	"	41	19 décembre	1855	L Sales	74	354
McGillI, l'hon. Peter, et Wm Price	Ville de Bagot	"	6	22 juillet	1852	AA Grants	103	260
			4a2r38p	28 avril	"	H Sales	205	301
	Rivière Saguenay	"	4a2r38p	28 "	"	" "	206	301
			6	22 juillet	"	AA Grants	102	301
			5a3r2½p	22 "	"	" "	104	302
			6	4 septembre	"	" "	145	302
			5a3r15p	4 "	"	" "	146	302
McNicol, François	Caron	"	89	16 "	1889	59	2	267
McKenzie, Alexander	Chicoutimi	"	100	21 octobre	1850	G Sales	151	269
McKenzie, Charles	"	"	100	21 "	"	" "	153	269
McLaren, David	"	"	234	19 août	1851	H "	34	271
McKenzie, George	"	"	131	23 février	1852	" "	161	271
McLaren, David	Village de Chicoutimi	"	7	28 "	1861	T "	282	281
			2a2r15p	15 janvier	1871	14	241	283
McLeod, Peter, jnr	Laterrière	"	100	21 octobre	1850	G Sales	152	295
McNicol, J., et Marc Lavoie	"	"	100	7 avril	1851	" "	238	295
McLeod, Peter, sr	Simard	"	1158	21 octobre	1850	" "	156	307
McLeod, Peter, sr, et Wm. Price	"	"	576	19 mars	1862	W "	61	307
McDougall, Duncan, lieut.-colonel	Westbury	Compton	1048	20 novembre	1839	C "	67	353
McNeigth, John	"	"	100	11 "	1884	42	39	355
McDonald, Roderick	Whitton	"	88	26 octobre	1866	AN Sales	238	356
McDonald John	"	"	100	26 "	"	" "	230	356
			91	26 "	"	" "	241	356
McIver, John	"	"	31	9 novembre	"	MM Grants	30	356
McIver, Murdock	"	"	37	9 "	"	" "	31	356

Noms des concessionnaires	Cantons	Comtés	Acres	Date des lettres-patentes	Enregistré		Page de la liste imprimée
					Lettre	Page	
McDonald, Angus	Bruceville	Compton	9	27 novembre 1862	Z Sales	225	314
McCumming, Jane	Clifton	"	400	5 mars 1803	B Grants	43	318
McCumming, Mary	"	"	600	5 " "	" "	43	318
McAllister, Peter	"	"	400	5 " "	" "	43	318
McCarty, John	Compton	"	1200	31 août 1802	A "	446	320
McClary, Harley	"	"	100	8 juillet 1843	D Sales	287	322
McClary, Andrew	"	"	100	6 février 1854	I "	176	323
McIntosh, John, jr	"	"	100	1 mai 1867	AP "	42	324
McMaster, Æneas	Ditton	"	200	1 octobre 1878	29	124	326
			200	1 " "	29	125	326
			200	1 " "	29	126	326
			200	1 " "	29	127	326
			200	1 " "	29	128	326
			100	1 " "	29	129	326
McCullister, Wm	Eaton	"	200	4 décembre 1800	A Grants	209	330
McIver, Lewis	Hampden	"	81	11 " 1868	10	22	336
			60	31 août 1872	17	251	336
			200	13 novembre "	19	44	336
McDonald, Alexander	"	"	86	19 juillet 1869	12	82	336
McIver, Lewis	"	"	100	6 septembre 1875	24	142	336
McLennan, Kennett	"	"	200	6 octobre "	24	151	336
McMaster, Æneas	"	"	210	26 septembre 1878	29	101	337
			212	26 " "	29	102	337
			214	26 " "	29	103	337
			109	27 " "	29	106	337
			165	27 " "	29	107	337
			97	27 " "	29	108	337
			97	27 " "	29	109	337
			97	27 " "	29	110	337
			97	27 " "	29	111	337
			202	30 " "	29	112	337
			125	30 " "	29	113	337
			184	30 " "	29	114	337
			121	30 " "	29	116	337
			138	30 " "	29	117	337
			136	7 octobre "	29	139	337
			99	7 " "	29	140	337
McIver, Lewis	"	"	101	31 décembre "	33	3	337
			102	4 septembre 1879	33	15	337
McNaughton, James M	Hampden	Compton	92a. 2r.	26 avril 1880	33	38	337

				121	30	"	"		29	116	337
				138	30	"	"		29	117	337
				136	7	octobre	"		29	139	337
				99	7	"	"		29	140	337
McIver, Lewis	"	"		101	31	décembre	"		33	3	337
				102	4	septembre	1879		33	15	337

McNaughton, James M	Hampden		Compton		92a. 2r.	26	avril	1880		33	38	337
McLeod, Donald	"		"		98	23	juin	1884		34	131	337
McKenzie, Maggie, vve de M. McAuley	"		"		132	29	août	"		42	3	338
McLeod, Norman	"		"		100	28	novembre	"		42	61	338
McIver, Lewis	"		"		100	28	"	"		42	62	338
					198	18	mars	1885		42	266	338
McIver, Kenneth	"		"		160	10	février	"		42	113	338
McDonald, Donald W	"		"		113	7	juillet	1887		50	45	338
McHap, Malcolm	Marston		"		100	9	avril	1867	AP Sales		5	346
McLeod, William	"		"		105	9	"	"	" "		6	346
McIver, Roderick	"		"		100	10	"	"	" "		10	346
McLeod, Allan	"		"		113	10	"	"	" "		11	346
McIver, John F	"		"		120	15	"	1876		27	10	346
McDonald, John A	"		"		200	5	mai	1877		33	9	347
McDonald, John B	"		"		55	21	octobre	"		33	28	347
					187	23	septembre	1878		29	78	346
					189	23	"	"		29	78	346
					228	24	"	"		29	80	346
					187	24	"	"		29	81	346
					186	24	"	"		29	82	346
					203	24	"	"		29	85	346
					182	24	"	"		29	88	346
					184	24	"	"		29	89	346
McMaster, Æneas	"		"		179	25	"	"		29	90	346
					207	25	"	"		29	91	346
					202	25	"	"		29	92	346
					204	25	"	"		29	93	346
					200	26	"	"		29	94	346
					200	26	"	"		29	95	346
					200	26	"	"		29	96	346
					134	26	"	"		29	97	346
					157	26	"	"		29	98	346
					220	26	"	"		29	99	346
					230	26	"	"		29	100	346
McGlashan, John	"		"		60a. 2r.	30	"	1880		35	144	347
MacAulay, Malcolm B	"		"		280	26	juin	1882		31	139	347
					280	26	"	"		31	140	347
McKay, Malcolm	"		"		99	23	décembre	"		31	219	347
McLean, Angus	"		"		103	4	mai	1883		31	270	347
McDonald, Roderick	"		"		100	4	"	"		31	271	347
					112	4	"	"		31	272	347
McAulay, John A	"		"		100	4	"	"		31	273	347
McDonald, Donald A	"		"		100	4	avril	"		31	275	347
McDonald, Norman D	"		"		100	16	juillet	"		33	64	347
McIver, Roderick	"		"		100	1	octobre	"		33	136	347
McLeod, Robert	"		"		50	22	"	"		33	157	347
McLeod, Colin	"		"		100	24	"	"		33	159	347
McDonald, John	"		"		101a. 2r.	6	décembre	1882		31	210	347
McDonald, John D	"		"		200	10	septembre	1884		42	23	348

1659

Noms des concessionnaires	Cantons	Comtés	Acres	Date des lettres-patentes	Enregistré: Lettre	Enregistré: Page	Page de la liste imprimée
McLeod, Murdock	Marston	Compton	100	30 septembre 1884	42	24	348
McLaughlan, John	"	"	102	11 novembre "	42	36	348
McLean, Hugh	"	"	99	28 " "	42	55	348
McLeod, George	"	"	100	28 " "	42	59	348
McDonald, Donald	"	"	101	10 février 1885	42	115	348
McDonald, Donald R	"	"	199	24 " 1886	47	85	348
McDonald, Norman	"	"	100	24 janvier 1887	47	244	348
			250	11 juillet 1888	50	228	348
McIver, John F	"	"	100	8 " 1887	50	47	348
McAuley, Malcolm B	"	"	300	1 août 1888	50	233	348
McLeod, Colin	"	"	50	4 octobre 1889	54	115	349
McLeod, Kenneth	Whitton	"	50	23 novembre 1866	MM Grants	42	356
McLeod, Angus	"	"	59	" " "	" "	39	356
McLeod, Murdock	"	"	50	" " "	" "	38	356
McDonald, Murdoch	"	"	43	22 " "	" "	37	356
McLeod, Angus	"	"	50	23 " "	" "	40	356
McDonald, Angus B	"	"	100	25 février 1888	50	173	356
McMorris, Edmund	"	"	100	2 juin "	50	196	356
McIver, Murdoch S	"	"	142	7 février 1890	54	178	357
McRae, Christy, épouse de D. McAuly	"	"	200	21 novembre "	54	295	357
McDonald, Donald F	"	"	100	30 juin 1868	1	234	357
McDonald, les rep. lég. de Murdoch	"	"	49	21 juillet 1869	12	84	357
McLeod, Robert	"	"	94	14 juin 1871	15	135	357
McIver, Lewis	"	"	100	31 août 1872	17	250	357
McDonald, John B	"	"	36	23 décembre 1874	22	293	357
McAuley, John	"	"	90	12 mai 1875	24	82	357
McLean, John	"	"	100	17 août 1877	27	160	358
McAuley, John R	"	"	50	15 avril 1879	33	7	358
McDonald, John	"	"	80	4 septembre "	33	16	358
McDonal, Roderick C	"	"	76	11 février 1882	31	64	358
McDonal, Angus	"	"	84	2 mai 1883	31	262	358
McLeod, Murdock	"	"	46	2 " "	31	266	358
McLeod, Kenneth	"	"	50	23 juin 1884	34	121	358
McLeod, John F	"	"	50	11 novembre "	42	37	359
McAuley, Ann	"	"	90	11 " "	42	38	358
McMorris, Edmund	"	"	100	9 décembre "	42	71	358
McDonald, John R	"	"	50	28 avril 1885	42	292	358
McDonald, Alexander	"	"	100	11 novembre "	47	20	359
McIver, Kenneth	"	"	125	12 juin 1886	47	139	359

McAuley, Ann	"		"		90	11	"		42	38	358
McMorris, Edmund	"		"		100	9	décembre	"	42	71	358
McDonald, John R	"		"		50	28	avril	1885	42	292	358
McDonald, Alexander	"		"		100	11	novembre	"	47	20	359
McIver, Kenneth	"		"		125	12	juin	1886	47	139	359

wcDonald, John R	Witton	Compton		50	23	août	"	47	179	359
McAuley, Donald	"	"		240	27	avril	1887	47	283	359
McAuley, Donald D	"	"		85	15	juin	"	50	35	359
				100	15	"	"	50	36	359
McRea, Angus	"	"		200	7	avril	"	50	44	359
McIver, Daniel	Winslow	"		33	18	août	1857	FF Grants	5	359
McLeah, Angus	"	"		50	10	septembre	"	" "	28	360
McDonald, Murdock	"	"		50	10	"	"	" "	30	360
McLeod, Angus	"	"		50	10	"	"	" "	21	359
McLeod, Alexander	"	"		50	10	"	"	" "	22	359
McIver, Angus	"	"		50	10	"	"	" "	23	359
[illegible]	"	"		50	10	"	"	" "	24	359
McAskill, Alexander	"	"		50	21	juillet	1858	GG "	105	360
McAskill, Angus	"	"		50	21	"	"	" "	106	360
McLeod, Malcolm, jr	"	"		53	22	"	"	" "	110	360
McAuley, Donald	"	"		56	22	"	"	" "	111	360
McLeod, Malcolm	"	"		53	22	"	"	" "	113	360
McIver, Peter	"	"		50	23	"	"	" "	116	360
McDonald, Alexander	"	"		50	24	"	"	" "	119	360
McDonald, Angus	"	"		50	24	"	"	" "	120	360
				50	13	octobre	"	" "	165	361
McDonald, Norman	"	"		50	13	"	"	" "	162	361
McDonald, Donald	"	"		50	5	décembre	1859	HH "	36	361
McRay, les rep. de Angus	"	"		50	27	"	"	" "	41	361
McDonald, Angus	"	"		33	27	"	"	" "	42	361
McIver, Murdock	"	"		50	23	janvier	1860	" "	49	361
McDonald, John, jr	"	"		50	18	février	"	" "	71	361
McAuley, Donald	"	"		50	3	mai	"	" "	88	361
McLeay, Donald	"	"		50	6	mars	1861	JJ "	24	361
McLennan, John	"	"		50	6	"	"	" "	25	361
McLeod, Murdock, jr	"	"		50	6	"	"	" "	26	351
McIver, John	"	"		50	6	"	"	" "	27	361
McKay, Donald, fils de John	"	"		50	15	avril	"	" "	36	361
McInnan, John	"	"		50	6	mai	"	" "	40	361
McLeod, Angus	"	"		50	6	"	"	" "	39	361
McLean, Malcolm	"	"		50	23	"	1859	HH "	10	361
McAuley, Donald	"	"		59	23	"	"	" "	11	361
McLennan, John	"	"		66	23	"	"	" "	12	361
McDonald, John	"	"		50	14	novembre	"	" "	27	361
McDonald, Malcolm	"	"		50	14	"	"	" "	28	361
McIver, Donald	"	"		50	14	"	"	" "	29	361
McRae, John	"	"		50	23	janvier	1860	" "	50	361
McDonald, John, sr	"	"		50	18	février	"	" "	73	361
McDonald, John	"	"		50	14	octobre	1863	AC Sales	145	363
McLeod, John	"	"		50	12	décembre	1861	H Grants	50	362
McIver, John	"	"		50	31	juillet	1862	" "	107	362
McLeod, Donald	"	"		50	16	août	"	" "	115	362
McLennan, Roderick	"	"		66	12	juin	1863	" "	156	362
McDonald, Angus	"	"		50	13	"	"	" "	159	362

INDEX ALPHABÉTIQUE— Suite

Noms des concessionnaires	Cantons	Comtés	Acres	Date des lettres-patentes	Enregistré — Lettre	Enregistré — Date	Page de la liste imprimée
McIver, Malcolm	Winslow	Compton	50	13 juin 1863	H Grants	160	362
McLeod, Murdock	"	"	50	13 " "	" "	162	362
McLeod, Finlay	"	"	50	13 " "	" "	165	362
McLean, Duncan	"	"	50	13 " "	" "	166	362
McLean, Donald	"	"	66	14 octobre "	AC Sales	142	363
McDonald, Alexander	"	"	50	15 " "	" "	149	363
McDonald, John	"	"	100	15 " "	" "	148	363
McIver Angus	"	"	50	15 " "	" "	151	363
McIver, Murdock, jr	"	"	7	11 avril 1865	AI "	29	363
McLeod, Murdock	"	"	50	10 " "	KK Grants	175	363
McIver, Murdock, jr	"	"	50	10 " "	" "	183	363
McAuley, Kenneth	"	"	90	23 octobre 1866	AN Sales	228	363
McIver, Vve Malcolm	"	"	50	25 " "	" "	236	363
McDonald, rév. John	"	"	100	24 " 1867	1	24	363
McLeod, Alexander	"	"	50	6 juin 1868	1	211	363
McDonald, Rév. John	"	"	1000	6 " "	1	212	363
McDonald, John, fils de William	"	"	50	12 " "	2	27	364
McDonald, John (F)	"	"	50	12 " "	2	28	364
McDonald, William	"	"	90	3 décembre "	10	2	364
McDonald, John	"	"	50	19 juillet 1869	12	80	364
McDonald, Norman	"	"	90	19 " "	12	81	364
McLeary, Donald	"	"	50	6 février 1871	15	12	364
McLeod, Donald	"	"	90	20 " "	15	27	364
McDonald, Malcolm	"	"	50	3 " 1873	19	98	365
McAulay, Donald	"	"	56	3 " "	19	99	365
McDonald, Donald	"	"	100	3 " "	19	105	365
McDonald, John	"	"	90	12 mars "	19	141	365
McAulay, Kenneth	"	"	53	12 novembre "	22	53	365
McIver, Angus	"	"	100	14 " "	22	63	365
McIver, Kenneth	"	"	50	5 décembre 1874	22	282	365
McDonald, John	"	"	50	3 septembre 1875	24	137	365
McDonald, les rep. lég. de John	"	"	90	9 mars 1876	24	242	365
McDonald, Donald	"	"	33	4 mai "	24	268	365
McDonald, Norman	"	"	45	18 août 1879	33	11	365
McAuley, Donald	"	"	90	24 novembre 1880	35	170	365
McAuley, Murdock K	"	"	50	28 janvier 1881	35	192	365
McLeod, Malcolm	"	"	90	9 " 1882	31	47	365
McDean, Donald	"	"	90	16 octobre "	31	181	365
McLeod, Norman	"	"	100	25 janvier 1883	31	231	365

McDonald, Donald	"	"	"	33	4 mai	"	24	268	365
McDonald, Norman	"	"	"	45	18 août	1879	33	11	365
McAuley, Donald	"	"	"	90	24 novembre	1880	35	170	365
McAuley, Murdock K	"	"	"	50	28 janvier	1881	35	192	365
McLeod, Malcolm	"	"	"	90	9 "	1882	31	47	365
McDean, Donald	"	"	"	90	16 octobre	"	31	181	365
McLeod, Norman	"	"	"	100	25 janvier	1883	31	231	365

McKay, les rep. lég. de Donald	Winslow	Compton	91	21 mai	"	31	285	365
McDonald, Angus	"	"	25	25 février	1884	33	270	366
McDonald, Norman L.	"	"	86	29 août	"	42	1	366
McIver, Angus	"	"	100	2 mai	1885	42	300	366
McDonald, Donald, C	"	"	66	30 "	"	2	77	366
McLeod, John B.	"	"	154	8 juillet	"	42	338	366
McLeod, Normand	"	"	86	13 "	"	42	339	366
McLeod, Mary, vve de M. Smith	"	"	74	11 novembre	"	47	28	366
McLeod, Norman	"	"	49	15 décembre	1887	50	128	366
McLennan, Angus	"	"	100	17 "	"	50	134	366
McAuley, Donald	"	"	46	18 janvier	1888	50	154	366
McAuley, John	"	"	90	13 juillet	"	50	227	366
McKenzie, Allen	"	"	90	1 août	"	50	234	366
McLeod, Kenneth	"	"	75	9 avril	1889	54	60	366
McLean, Angus	"	"	90	29 juillet	"	50	282	366
McLeod, Murdock	"	"	50	3 octobre	"	54	111	367
McLeod, Malcolm	"	"	90	22 "	1890	54	281	367
McKenzie, Rév John	Whitton	"	50	20 mars	1889	54	40	367
McNeely, Robert	Buckland	Dorchester	100	14 juillet	1868	8	16	369
McIver, Murdock, les rep. lég. de	Marston	"	91	5 décembre	1889	54	140	349
McGuire, John	Newport	"	100	20 "	1832	M Grants	340	350
McNichol, Duncan	"	"	200	20 "	" "	" "	364	350
McGee, James	"	"	120	31 juillet	1866	A L Sales	87	352
McIver, Lewis	"	"	100	4 mars	1869	10	133	352
McKindlay, John	Godmanchester	Huntingdon	3775	4 janvier	1814	D Grants	16	470
McKee, vve de John	"	"	250	4 "	"	" "	16	470
McKindlay, John	"	"	100	15 avril	1818	" "	446	471
McNair, Alexander	"	"	103	8 janvier	1830	H "	184	471
McLaughlin, Wm	Buckland	Dorchester	200	15 septembre	1875	24	146	369
McNeely, Robert	"	"	100	9 décembre	"	24	177	369
McDonald, Thomas	Cranbourne	"	104	10 février	1836	Q Grants	418	370
McAuliff, Cornelius	"	"	104	10 septembre	1840	U "	263	371
McAndrew, Richard	"	"	104	28 octobre	1844	X "	275	371
McKenna, Philip	"	"	104	15 avril	1845	" "	363	371
McHugh, Timothy	"	"	104	15 "	"	" "	365	371
McLaughlin, Hugh	"	"	104	11 juillet	"	" "	435	371
McDonough, Patrick	"	"	104	8 décembre	"	Y "	69	372
McCarthy, Lawrence	"	"	104	23 octobre	1847	" "	375	372
McNulty, Bryan	"	"	104	19 mars	1849	" "	503	372
McCullough, David	"	"	104	25 octobre	1854	A A "	265	373
McCormack, Alexander	"	"	104	14 avril	1855	BB "	72	373
McDonald, les rep. d'Edward	"	"	104	2 mars	"	" "	67	373
McClintock, Alexander, fils	"	"	104	25 juillet	1868	8	24	373
McGill, Elizabeth Ann	"	"	104	12 novembre	"	8	225	373
McClintock, Alexander	"	"	104	20 août	1873	22	2	374
McClintock, James, fils d'Henri	"	"	104	10 avril	1874	22	156	374
McClintock, James, fils d'Alexander	"	"	104	10 "	"	22	157	374
McClintock, James	"	"	104	7 mai	1883	31	276	375
McDonald, John	Frampton	"	100	23 novembre	1876	27	36	384

INDEX ALPHABÉTIQUE —Suite

Noms des concessionnaires	Cantons	Comtés	Acres	Date des lettres-patentes	Enregistré — Lettre	Enregistré — Page	Page de la liste imprimée
McNeely, John	Standon	Dorchester	100	23 octobre 1860	T Sales	26	388
McNeely, Joseph	"	"	100	23 " "	" "	27	388
McNeely, John	"	"	104	7 novembre 1863	AC "	19	388
weGreevy, Thomas	Watford	"	4951	5 mars 1867	AO "	108	389
McKenzie, James	Havre de Québec	Lévis	{ 10,044pa { 69,799 "	17 août 1857 17 " "	M Grants " "	64 68	547 547
McCutchin, Peter	Durham	Drummond	600	30 " 1802	A "	434	396
McLean, Donald	"	"	1208	11 janvier 1814	D "	27	397
McLean, Suzanna	"	"	200	11 " "	" "	27	397
McLean, John	"	"	205	11 " "	" "	27	397
McNair, John	"	"	200	15 " 1821	E "	119	397
McNair, Lewis J	"	"	100	9 février 1836	Q "	410	398
McDonald, John	"	"	500	4 novembre 1842	D Sales	169	398
McGivney, Wm	"	"	50	10 août 1857	O "	33	388
McCormick, Allan	"	"	256	13 décembre 1865	AK "	152	399
McLean, Archibald	"	"	47½	21 mai 1866	AM Sales	128	399
McCrea, Francis	"	"	89	12 février 1867	AL "	154	399
McMurray, Robert	"	"	100	11 novembre "	1	58	399
McCormick, Allan	"	"	183	14 " 1873	22	67	399
McDermott, Daniel	Grantham	"	100	24 mai 1822	E Grants	274	402
McMannus, John	"	"	100	24 " "	" "	274	402
McAffrey, Hugh	"	"	100	24 " "	" "	274	402
McAllister, Geo	"	"	100	24 " "	" "	274	402
McDonnough, Patrick	"	"	100	24 " "	" "	274	404
McLelland, James	"	"	109	24 " "	" "	274	404
McCormick, Owen	"	"	200	2 avril 1835	P "	117	405
McCormick, Stewart	"	"	100	11 juin "	" "	277	405
McDougall, Robert	"	"	150	25 septembre 1885	42	392	407
McLean, Suzannah	Kingsey	"	200	11 janvier 1814	C Grants	27	408
McLean, Jennet	"	"	200	11 " "	" "	27	408
McLean, Hector	"	"	200	11 " "	" "	27	408
McLean, Archibald	"	"	200	11 " "	" "	27	408
McLean, Eleonor	"	"	200	11 " "	" "	27	408
McLean, Elizabeth	"	"	200	11 " "	" "	27	408
McLean, Margaret	"	"	200	11 " "	" "	27	408
McGinnis, Thomas	"	"	200	20 juillet 1832	L "	392	409
McDonald, John, Comm. de la M. R.	"	"	515	4 novembre 1842	D Sales	167	410
McNair, John	Simpson	"	196	15 janvier 1821	E Grants	119	414
McDougall, les rep. lég. du Col. sir Duncan	"	"	269	30 avril 1864	AE Sales	169	415
McHardy, James	Simpson	Drummond	200	29 janvier 1872	17	79	415

McLean, Margaret	"	"	200	11 "			27	408
McGinnis, Thomas	"	"	200	20 juillet	1832	L "	392	409
McDonald, John, Comm. de la M. R.	"	"	515	4 novembre	1842	D Sales	167	410
McNair, John	Simpson	"	196	15 janvier	1821	E Grants	119	414
McDougall, les rep. lég. du Col. sir Duncan	"	"	269	30 avril	1864	AE Sales	169	415
McHardy, James	Simpson	Drummond	200	29 janvier	1872	17	79	415
McDougall, Duncan	Upton	"	1682	20 février	1836	A Sales	395	418
McDougall, Duncan, le lieut. colonel	"	"	3945	6 janvier	1849	G "	51	418
McAllister, Richard	Wickham	"	1200	31 août	1802	A Grants	454	424
McAllister, jr., Francis	"	"	1200	31 "	"	" "	454	424
McCabe, James	"	"	100	24 mai	1822	E "	274	425
McLaughlin, Dugald	"	"	100	" "	"	" "	274	426
McCabe, Edward	"	"	100	" "	"	" "	274	426
McCabe, Bryan	"	"	100	" "	"	" "	274	427
McNair, Lewis John	"	"	130	9 février	1836	Q "	410	428
McCaig, John	"	"	108a. 2r.	3 avril	1860	R "	101	429
McDougall, le col. sir Duncan, les rep. lég de feu	"	"	339	30 "	1864	AE "	167	429
McCabe, Edward, (4e)	"	"	200	21 mai	1867	AP "	195	429
McCabe, Patrick, (2e)	"	"	100	22 "	"	" "	110	429
McDougall, John	"	"	100	29 septembre	1884	34	172	429
McCaig, Thomas, les rep. lég. de	"	"	100	1 avril	1886	47	109	429
McConnell, John D	Bassin de Gaspé	Gaspé	68a. 3r.	15 mai	1838	S Grants	311	431
McKay, Angus	"	"	18,900p. a.	13 juin	1866	PS "	161	433
McKenzie, Alexander	Baie de Gaspé-Nord	"	110	22 "	1863	AB Sales	171	434
		"	112	4 janvier	1866	AK "	196	435
McKenzie, Archibald	"	"	108	30 décembre	1865	" "	186	435
McKenzie, Neil	Baie de Gaspé-Sud	"	89	30 avril	1861	DD Grants	141	435
McDonald, Hon. Donald	Baillargeon	"	5350	19 mai	1868	3	219	436
McDonald, George	Douglass	"	50	9 mars	1861	U Sales	3	444
McCabe, Michael	"	"	100	11 "	"	" "	5	444
McGrath, Denis	"	"	100	12 novembre	1862	JJ "	132	444
McDonald, John	"	"	133	29 avril	1865	AI "	55	444
McDonald, Hon Donald	Laroque	"	1244	19 mai	1868	3	204	446
McKettrick, John	Malbaie	"	32	31 février	1863	AA Sales	174	447
McGillivray, James John	"	"	100	7 juin	1865	AI "	128	448
McGillivray, Donald	"	"	230	7 "	"	" "	129	448
McCallum, Thomas	"	"	86	19 décembre	"	AK "	174	448
McGregor, Henry	"	"	14a. 3r. 36p	19 "	1884	42	76	449
McKeown, John	Newport	"	100	20 octobre	1850	CC Grants	200	450
McKeown, Hugh	"	"	100	20 "	"	DD "	93	450
McGie, Barnabas	"	"	100	2 avril	1872	17	130	450
McDonald, William	"	"	228	13 "	1847	F Sales	75	450
McIsaac, James	Seigneurie de Pabos	"	137	3 janvier	1884	33	240	451
McKenny, John	"	"	84a.	26 juin	1889	54	86	452
McGinnis, Julien	Percé	"	23½	5 septembre	1856	CC Grants	178	452
McGinnis, Clovis	"	"	100	20 octobre	"	DD "	73	457
McGinnis, Alexis	"	"	5a. 3r. 30p.	4 juin	1861	U Sales	127	459
McCarthy, Daniel	"	"	104	17 mai	1864	AE "	238	459
		"	104	15 novembre	"	AG "	180	460
McSweeney, Baptiste	"	"	100	2 mai	1867	AP "	49	460
McGinnis, Alexis	"	"	100	15 "	1868	3	183	461
McKay, James	York	"	166	14 juillet	1865	AI Sales	177	464
McKay, Angus	Rivière Darmouth	"	15	30 juin	1874	22	222	465
McNair, James	Godmanchester	Huntingdon	103	8 janvier	1830	H Grants	184	471

INDEX ALPHABÉTIQUE—Suite

Noms des concessionnaires	Cantons	Comtés	Acres	Date des lettres-patentes		Enregistré Lettre	Enregistré Page	Page de la liste imprimée
McPherson, Duncan	Godmanchester	Huntingdon	100	1 octobre	1832	M Grants	206	472
McPherson, Murdock	"	"	100	1 "	"	" "	204	472
McBane. Alexander	"	"	104	29 novembre	"	L "	310	473
McPhee, Alexander	"	"	100	14 août	1833	N "	215	473
McPhee, Donald	"	"	100	14 "	"	" "	197	473
McNeil, Wm	"	"	100	2 avril	1835	P "	131	474
McPherson, John	"	"	50	7 octobre	1836	R "	131	475
McDonald, Wm	"	"	200	22 juin	1839	T "	243	475
McBean, John	"	"	25	23 juillet	1845	X "	441	475
McLaughlin, Alexander, et McLaughlin, Bonnel	"	"	200	27 janvier	1835	O "	343	474
McArthur, James	"	"	78½	19 août	1851	H Sales	14	476
McArthur, Wm, les rep. de	"	"	100	3 septembre	"	AA Grants	11	476
McGinity, Owen	"	"	100	31 juillet	1852	" "	107	476
McCowan, James	"	"	133½	19 septembre	1870	14	142	476
McCallum, Sophia	"	"	1r 34p	12 décembre	1883	33	237	476
McDonald, John	Vil. de Godmanchester	"	57a.14p	11 "	1879	35	61	477
McBean, Wm	"	"	2. 1. 24	3 janvier	1848	Y Grants	401	477
McDonald, John	"	"	75a. 14p	11 décembre	1879	35	61	478
McDonald, John, les rep. lég. de	"	"	1r. 8p	27 novembre	1889	54	136	478
McDonald, John D	"	"	2a.1r.19p	21 janvier	1890	54	157	478
McFarlane, Peter, par son curateur, J. Jamieson	Village de Huntingdon	"	0a.2r.26p	12 novembre	1837	S Grants	215	478
McGovern, Patrick	"	"	0a.2r.35p.	20 "	1854	BB "	4	481
McChracken, Wm	"	"	0a.2r.35p.	15 janvier	1856	L Sales	120	481
McGovern, Patrick	"	"	0a.2r.17p	27 décembre	1862	AA "	64	482
McCracken, Wm	"	"	0a 0r.21p.	10 janvier	1863	" "	87	482
McBain, Jessie, épouse de Wm Walsh	"	"	1a.2r.	27 juillet	1878	27	304	483
McAdam, Hugh	"	"	10p.	10 avril	1884	34	67	483
McAllum, Peter	Hemingford	"	200	18 mars	1799	A Grants	87	484
McCarty, Francis	"	"	200	18 "	"	" "	87	484
McCumming, James	"	"	200	18 "	"	" "	87	485
McDonald, A	"	"	200	17 juin	1803	B "	143	486
McNaughton, Duncan	"	"	400	27 mars	1804	" "	230	487
McPhee John	"	"	100	20 décembre	1832	M "	438	487
McNorton, Finlay	"	"	100	20 "	"	" "	398	487
McGregor, Duncan	"	"	200	18 mars	1799	A "	87	486
McGregor, J., les héritiers de	"	"	85	16 mai	1840	U "	121	488
McFall, Patrick, ou ses rep. lég.	"	"	39a.3r.0p.	16 "	"	" "	125	488

McDonald, A	"	"	400	27 mars	1804					
McNaughton, Duncan	"	"	100	20 décembre	1832	M	"	438	487	
McPhee John	"	"	100	20 "	"	"	"	398	487	
McNorton, Finlay	"	"	200	18 mars	1799	A	"	87	486	
McGregor, Duncan	"	"	85	16 mai	1840	U	"	121	488	
McGregor, J., les héritiers de	"	"	39a.3r.0p.	16 "	"	"	"	125	488	
McFall, Patrick, ou ses rep. lég	"	"								

McFall, John, ou ses rep. lég	Hemmingford	Huntingdon	62a.0r.15p.	16 mai	1840	U Grants		119	488	
McDowell, John	"	"	53	1 août	"	C Sales		231	488	
McGregor, Jane	"	"	77	8 décembre	1841	"	"	377	488	
McMichael, John	"	"	53	4 juillet	1846	E	"	309	488	
McCann, George	"	"	127	16 juin	1849	G	"	97	488	
McLelland, Moses	"	"	43½	2 décembre	1862	Z	"	240	489	
McKee, James	"	"	50½	9 "	"	AA	"	11	489	
McIntyre, Robert, les rep. lég. de feu	"	"	102	13 "	"	"	"	21	489	
McNaughton, John } McNaughton, Angus }	Hemington	"	47	17 "	"	"	"	28	490	
McComb, François	"	"	12	19 "	"	"	"	38	490	
McBride, Archibald	"	"	3a. 1r 13p	15 avril	1864	AE	"	97	490	
McGill, Roger, les rep. lég. de feu	"	"	44	7 mars	1867	AO	"	116	480	
McIntyre, Robert	Rés. de la Couronne	"	16	20 juillet	1839	B	"	465	491	
McDowell, Willliam	"	"	42	20 "	"	"	"	469	491	
McDowell, William, jnr	"	"	87	20 "	"	"	"	471	491	
McIntyre, Duncan	"	"	53	7 août	"	C	"	3	491	
McGarl, Owen	"	"	24	20 "	"	"	"	17	491	
McCras, John	"	"	106	12 octobre	"	"	"	35	491	
McGregor, Jane	"	"	77	8 décembre	1841	"	"	377	491	
McKircker, Donald	Hinchinbrook	"	200	23 janvier	1799	A Grants		75	492	
McDonald, James	"	"	200	23 "	"	"	"	75	492	
McGregor, Duncan, jnr	"	"	200	26 mars	1816	D	"	129	493	
McCallum, James	"	"	1444	15 avril	1818	"	"	445	494	
McKindlay, John	"	"	1000	28 "	1828	G	"	387	494	
McGregor, Peter	"	"	100	8 janvier	1830	H	"	184	495	
McFarlane, Peter	"	"	100	8 "	"	"	"	184	495	
McFarlane, Parlane	"	"	100	8 "	"	"	"	184	495	
McGregor, Peter	"	"	100	14 août	1833	N	"	231	496	
McBeth, James	"	"	100	9 octobre	"	"	"	275	496	
McClatchie, Chas	"	"	100	8 août	1834	"	"	93	497	
McClatchie, James	"	"	100	3 septembre	"	"	"	99	497	
McKindlay, Robert	"	"	100	3 "	"	"	"	95	497	
McHardy, Charles	"	"	100	6 octobre	"	"	"	123	497	
McMartin, John	"	"	100	26 novembre	"	"	"	243	497	
McBeth, Gilbert	"	"	100	15 décembre	"	"	"	295	497	
McCorry, Charles	"	"	100	13 février	1835	"	"	382	497	
McCann, Daniel	"	"	100	10 avril	"	P	"	191	497	
McMullen, Daniel	"	"	100	26 septembre	1835	R	"	117	498	
McDonough, Peter	"	"	100	29 "	"	"	"	129	498	
McFarlane, Peter	"	"	92	27 février	1837	"	"	481	498	
McCormick, Félix	"	"	100	13 juillet	"	"	"	467	498	
McCann, Daniel	"	"	109	21 janvier	1841	W	"	31	498	
McCallum, James, les rep. lég. de	"	"	750	23 octobre	1847	Y	"	369	498	
McElroy, Robert	"	"	100	26 décembre	1862	AA Sales		59	499	
McIntosh, Alexander	"	"	223	3 novembre	1866	AO "		11	499	
McGregor, William	"	"	11a. 2r. 4	24 mars	1882		31	91	499	
				24 avril	1 85		42	286	499	
McGurrin, Michael	Carthcart	Joliette	100	8 février	1861	T Sales		160	502	

Noms des concessionnaires	Cantons	Comtés	Acres	Date des lettres-patentes	Enregistré — Lettre	Enregistré — Page	Page de la liste imprimée
McCabe, Peter	Carthcart	Joliette	100	1 juin 1863	AB Sales	112	502
McMannimau, Charles	"	"	100	24 février 1869	10	118	503
McPhilips, James	"	"	100	11 avril 1871	15	81	503
McManama, Charles	"	"	50	6 octobre 1883	33	140	505
McManama, John	"	"	50	6 " "	33	141	505
McManama, Charles	"	"	100	5 mai 1884	34	79	505
McGurren, John	"	"	200	7 mars 1885	42	261	505
McGuerin, John	"	"	100	4 décembre 1886	47	219	506
McGowan, Chs, et autres	Kildare	"	200	20 novembre 1868	9	117	511
McCabe, James	Aug. N.-O. de Kildare	"	100	11 janvier 1870	12	167	512
McCabe, John	"	"	100	28 mars "	12	215	513
McReady, Robert	Havre de Québec	Lévis	99,685p. a	25 juillet 1881	4	176	553
McMurray, John	Decalonnes	Maskinongé	190	5 mars 1886	47	90	559
McQuarters, Hugh	Broughton	Mégantic	500	9 mai 1837	R Grants	443	565
McKeage, Robert, and John Reinhart	"	"	100	8 février 1847	F Sales	39	567
McKeage, James	"	"	100	6 mai "	" "	90	567
McKeage, Robert	"	"	100	8 janvier 1863	AA "	77	567
McGee, James	"	"	100	24 mars 1869	10	178	568
McGuire, James	Halifax	"	100	24 janvier 1839	T Grants	85	571
McNichol, Donald	"	"	100	8 septembre 1845	Y "	1	572
McKillop, Malcolm	"	"	100	27 juin 1846	E Sales	315	572
McKillop, Alexander	"	"	100	27 " "	" "	317	572
McKenzie, John	"	"	100	20 décembre 1847	F "	247	572
McLean, Allan	"	"	100	2 juin 1854	AA Grants	256	572
McKinnon, John	"	"	100	4 janvier 1855	K Sales	64	572
McKenzie, John	Halifax-Sud	"	100	4 " "	" "	70	572
			100	16 mars 1869	10	171	575
McGillivray, Wm	Inverness	"	1200	9 août 1802	A Grants	408	576
McKillop, Archibald	"	"	100	7 janvier 1831	H "	470	577
McMaster, John	"	"	100	19 " 1832	K "	380	577
McKillop, Archibald	"	"	500	24 août "	M "	174	577
McKillop, Peter	"	"	100	10 janvier 1834	N "	377	577
McGravin, John	"	"	100	14 " 1836	Q "	350	578
MacManners, Peter	"	"	100	31 août "	R "	81	578
McGill, James	"	"	100	27 janvier 1835	O "	335	578
McKillop, John	"	"	100	22 " 1838	B Sales	205	579
McKillop, Peter	"	"	100	25 mars 1844	D "	429	579
McKillop, Archibald	"	"	100	18 août 1845	X Grants	467	579
McKenzie, Wm	"	"	100	8 septembre "	" "	495	579

MacMasters, Peter	"	"	"	100	27 janvier	1835	O "	335	578			
McGill, James	"	"	"	100	22 "	1838	B Sales	205	579			
McKillop, John	"	"	"	100	25 mars	1844	D "	429	579			
McKillop, Peter	"	"	"	100	18 août	1845	X Grants	467	579			
McKillop, Archibald	"	"	"	100	8 septembre	"	" "	495	579			
McKenzie, Wm												

McMillan, Margaret	Inverness		Mégantic	100	8 septembre	1845	X Grants	494	579			
McKenzie, Dugald	"		"	100	8 "	"	" "	496	579			
McMurchi, James	"		"	100	8 "	"	" "	497	579			
McKillop, John, sr	"		"	100	8 "	"	" "	501	579			
McKillop, Neil	"		"	100	8 "	"	" "	503	579			
McKenzie, John	"		"	100	8 "	"	" "	505	579			
McKennon, John	"		"	100	8 "	"	" "	511	579			
McKillop, Daniel	"		"	100	8 "	"	" "	513	579			
McMillan, Neil	"		"	100	8 "	"	" "	525	579			
McKennon, John	"		"	100	8 "	"	" "	533	579			
McKillop, Catherine	"		"	100	11 octobre	"	Y "	39	580			
McKelvie, Duncan	"		"	100	11 "	"	" "	47	580			
McKinnon, Alexander	"		"	100	11 "	"	" "	57	580			
McKillop, Alexander	"		"	100	6 décembre	"	E Sales	196	580			
McKillop, Donald	"		"	100	23 mars	1846	" "	257	580			
McKillop, Peter	"		"	100	27 juin	"	" "	307	580			
McKillop, John	"		"	100	27 "	"	" "	318	580			
McKenzie, John	"		"	100	2 février	1850	G "	122	580			
McKillop, Malcolm	"		"	100	26 août	1851	H "	46	581			
McKillop, Margery	"		"	100	17 janvier	1852	" "	113	581			
McKenzie, Dugald	"		"	200	26 juin	"	" "	225	581			
McGillivray, Duncan	"		"	100	5 octobre	1853	I "	79	581			
McIvity, John	"		"	100	25 "	1854	AA Grants	267	581			
McKenzie, Donald	"		"	100	4 décembre	"	K Sales	44	581			
McKelvie, Donald	"		"	100	15 septembre	1855	L "	47	581			
McGillivray, James	"		"	200	18 "	"	" "	54	581			
McDonald, Wm	"		"	100	23 janvier	1857	M "	166	581			
McLean, Allan	"		"	100	23 "	"	" "	172	581			
McKenzie, Peter	"		"	100	26 octobre	1858	P "	172	581			
McKenzie, Dugald	"		"	100	27 "	"	" "	176	581			
McKillop, Donald	"		"	100	29 "	1859	Q "	127	581			
McKenzie, Peter	"		"	100	19 janvier	1860	R "	16	582			
McKillop, John	"		"	100	26 décembre	"	T "	148	582			
McLean, Allen	"		"	100	4 novembre	1861	V "	79	582			
McKillop, Daniel	"		"	100	3 décembre	"	" "	121	582			
McLachlin, James	"		"	100	8 février	1864	AD "	177	583			
McKinnon, Daniel	"		"	100	4 mai	"	AE "	188	583			
McNey, Joseph	"		"	100	22 "	1865	AI "	99	583			
McDonald, John McKay	"		"	100	9 novembre	"	AK "	79	584			
McMulty, les rep. lég de feu Bernard	"		"	100	13 février	1867	AL "	158	584			
McGillivray, Augus	"		"	00	14 "	"	" "	165	584			
McCulloch, Wm. John	"		"	100	18 décembre	"	1	164	584			
McKillopp, Donald	"		"	100	2 mars	1869	10	123	584			
McCulloch, William John	"		"	100	4 janvier	1873	19	87	585			
McKillop, Archibald	"		"	100	14 avril	1869	10	195	585			
McKillop, I. E., et Alex. D. Campbell	"		"	100	7 février	1873	19	115	585			
McLean, William	"		"	100	5 juin	"	19	183	585			
McKey, James	"		"	100	28 janvier	1874	22	105	585			
McKenzie, Robert et John	"		"	100	9 novembre	1877	27	192	586			

1669

Noms des concessionnaires	Cantons	Comtés	Acres	Date des lettres-patentes	Enregistré — Lettre	Enregistré — Page	Page de la liste imprimée
McAnanly, John	Inverness	Mégantic	100	19 août 1878	29	15	586
McNulty, les rep. lég. d'Edward	"	"	100	22 " "	29	29	586
McCullough, Robert	"	"	100	3 mai 1880	35	114	586
McKenzie. Robert, et John McKenzie	"	"	50	14 " 1883	31	281	586
McLean, Donald	Ireland	"	200	7 avril 1832	L Grants	147	588
McCulloch, Geo	"	"	200	5 juillet 1834	O "	71	589
McGee, Patrick	"	"	100	24 mars 1835	P "	85	589
McDonald, Peter	"	"	200	27 octobre 1860	T Sales	37	591
McFarlane, Wm	"	"	200	11 juillet 1862	X "	74	591
McDonald, Peter	"	"	100	16 avril 1869	10	199	591
McKinnon, John	"	"	100	24 août 1871	15	192	592
McLean, John	"	"	100	24 novembre 1880	35	171	592
McKickan, John	Leeds	"	200	4 mai 1821	E Grants	153	593
McLean, John	"	"	600	7 septembre 1822	" "	348	593
McLean, Archibald	"	"	200	19 janvier 1832	K "	390	594
McMeekin, Wm	"	"	100	27 novembre 1834	O "	251	594
McLeod, John	"	"	105½	5 mai 1851	G Sales	263	596
McLean, John	"	"	200	3 mars 1856	BB Grants	113	596
McLeer, John	"	"	100	4 mai 1864	AE Sales	194	598
McHarg, John	"	"	50	26 février 1877	27	89	599
McGinnis, James	"	"	75	27 avril 1869	10	211	599
McHugh, Patrick	"	"	100	22 " 1870	12	228	599
McTague, Michael	"	"	137a. 2r	13 février 1873	19	121	599
McHarg, David	"	"	100	28 janvier 1876	24	205	599
McKenzie, John	"	"	100	22 octobre 1877	27	186	599
McCarthy, James	"	"	77a 1r.	22 avril 1882	31	103	599
McKechney, John	Nelson	"	200	16 janvier 1832	A Sales	9	602
McCutcheon, James	"	"	200	3 février 1871	15	9	604
McDonald, Angus	Somerset	"	200	25 novembre 1855	K Sales	1	611
McKinnan, Daniel	"	"	100	28 octobre 1858	P "	178	611
McGillivray, James	Augm. de Somerset	"	39	10 août 1861	U "	181	612
McLean, James et James Clark, snr	Iles de Madeleine	Gaspé	77	13 octobre 1880	35	152	466
McDougall, Alexander	Dunham	Missisquoi	834 3/5	2 février 1796	A Grants	10	616
McCullow, Michael	"	"	100	27 octobre 1856	M Sales	125	619
McClarty, David	"	"	50	15 août 1866	AN "	26	620
McGrath, John	"	"	150	6 octobre "	" "	186	620
McDonald, Edward	Farnham	"	174¼	7 mai 1869	10	234	626
McKorkill, Mary Jane, vve de J. C. Allsopp	"	"	200	27 juin 1875	24	121	626
			50	28 décembre "	24	185	626

McCullow, Michael	"	"	100	21 octobre	1856	AN "	26	620
McClarty, David	"	"	50	15 août	1866	AN "	26	620
McGrath, John	"	"	150	6 octobre	"	" "	186	620
McDonald, Edward	Farnham	"	174¼	7 mai	1869	10	234	626
McKorkill, Mary Jane, vve de J. C. Allsopp	"	"	200	27 juin	1875	24	121	626
			50	28 décembre	"	24	185	626
McManaman, Wm	Stanbridge	Missisquoi	50	11 octobre	1848	G Sales	19	630
McCarty, Timothy	Jersey	Beauce	124½	12 mai	1858	P "	101	117
MacDougald, Donald Lorn	Linière		47½	1 septembre	1865	AG "	17	126
	"	"	47½	1 "	"	" "	28	126
	Metgermette	"	23¾	6 "	1864	" "	22	136
	"		47½	8 "	"	" "	30	136
Mackie, John	Shenley	"	1185	1 mai	1810	C Grants	378	139
Mackie, Thomas	"	"	1189	1 "	"	" "	378	139
McKeown, Samuel, par sa veuve, Margaret Neilson	Hamilton	Bonaventure	100	5 septembre	1856	CC "	101	188
McLeod, Peter, jr., par David E. Price	Harvey	Chicoutimi	239	4 novembre	1861	V Sales	81	288
McLeod, Peter, jr., par David Wm Price	Simard	"	138	22 "	1859	Q "	177	307
	Village de Chicoutimi	"	15a 3r 23p	24 octobre	"	" "	129	278
	Tremblay	"	595½	2 décembre	"	" "	182	309
	Chicoutimi	"	186	18 novembre	"	" "	176	272
McGill, l'hon. Peter, et W. Price	Bagot	"	6	4 septembre	1852	AA Grants	145	253
McLean, P., par son épouse, dame Jessée Tremblay	Village de Bagot	"	1a. 13½p.	20 janvier	1890	59	80	263
McLeod, Peter, par Wm Price, associé de feu	Jonquière	"	446	24 novembre	1859	Q Sales	179	290
McKeown, Bart., par son épouse, Mary A. Free, et E. Boivin	Cranbourne	Dorchester	52	13 février	1886	47	75	376
McLeod, Peter, jr, par David E. Price et Wm. Price, comme administrateurs des biens de feu	Village de Chicoutimi	Chicoutimi	70a. 4p.	13 mars	1860	R Sales	93	278
		"	70a. 4p	" "	"	Q "	93	279
		"	61a.3r. 0p	14 "	"	" "	94	279
		"	61a 3r. 10p	13 "	"	" "	94	280
		"	146a. 16p.	27 "	"	" "	95	280
		"	9	29 novembre	"	T "	106	281
		"	1	7 décembre	"	" "	111	281
	Simard	"	888	17 mars	"	R "	90	307
		"	120	19 "	1862	W "	60	307
MacPherson, Wm	Port Daniel	Bonaventure	40	5 septembre	1856	CC Grants	107	208
Macaulay, Malcolm	Whitton	Compton	50	4 mai	1883	31	269	358
McLeod, Kenneth	Winslow	"	50	13 mars	1889	54	40	366
MacComckey, James	Cranbourne	Dorchester	104	19 septembre	1838	T Grants	1	371
Macnamara, Michael	Halifax	Mégantic	100	27 décembre	1836	R "	231	571
McKillop, John	Inverness	"	200	3 mars	1837	B Sales	85	579
McCullough, Robert	"	"	100	3 mai	1880	35	113	586
Macdonald, Rosa Alex., épouse de Richard St-Pierre	Nelson	"	100	8 "	1884	43	54	604
McKenzie, Richard, par son épouse, Eliza A. Griffith, et David Aikman	Bulstrode	Arthabaska	171	17 novembre	1874	22	268	65
McDonald, Félix, par sa veuve, Mary O'Brien	Wickham	Drummond	100	19 mai	1870	14	7	429
McKettrick, Christopher, par sa veuve, Elizabeth Parker	Malbaie	Gaspé	100	26 avril	1882	JJ Grants	83	447
McGinnis, Ign., par sa vve, Louise Arbour	Percé	"	3a 0r. 24p.	5 septembre	1856	CC "	184	453
	"	"	¼a. 0r. 33p.	5 "	"	" "	186	453
MacDonell, Ang., les rep. lég. de Marie Anne Picotté de Bélestre, veuve de	Godmanchester	Huntingdon,	1203	29 octobre	1868	8	209	476

INDEX ALPHABÉTIQUE—Suite

Noms des concessionnaires	Cantons	Comtés	Acres	Date des lettres-patentes	Enregistré: Lettre	Enregistré: Page	Page de la liste imprimée
McGuire, John	Rawdon	Montcalm.	100	15 juillet 1862	X Sales	86	653
			100	1 août "	" "	147	653
			100	14 juillet 1869	12	66	653
McGallum, Henry	"	"	167	6 mai 1874	23	172	654
McCarthy, John	"	"	100	7 mars 1885	42	160	654
McManus, Bernard	Village de Rawdon	"	1	4 mai 1846	E Sales	294	654
McGarry, Daniel	" "	"	4	6 " 1847	F "	85	655
McMillan, Archibald	Templeton	Ottawa	744	26 mars 1807	C Grants	124	783
McMillan, Isabella	"	"	1200	26 " "	" "	124	783
McGuire, James, par sa vve, El. Beauchamp	Wexford	Montcalm	96	5 avril 1871	12	212	657
McKenzie, John	Kilkenny	"	1600	17 février 1832	I Sp. Grants	71	638
McLauchlin, John	"	"	100	23 mars 1833	N Grants	27	638
McMorris, John	"	"	100	23 " "	" "	29	638
McDonell, Coll	"	"	300	15 " 1852	H Sales	185	641
McBeath, George	Rawdon	"	500	13 juillet 1799	A Grants	116	644
McGie, Edward	"	"	100	4 février 1825	G "	147	645
McKenzie, Roderick	"	"	100	6 mars 1828	" "	341	645
McGie, Arthur	"	"	100	11 juillet 1831	K "	122	645
McCurdy, John	"	"	100	22 mai 1832	L "	193	646
			100	20 mars 1834	N "	441	647
McCurdy, Alexander	"	"	200	20 " "	" "	457	647
McCurdy, James	"	"	100	20 " "	" "	453	647
McCauley, Matthew	"	"	100	5 avril "	O "	7	647
McCauley, Simon	"	"	100	14 " "	" "	11	647
MacMaster, Hugh	"	"	100	12 septembre "	" "	103	647
McDonald, Denis	"	"	100	12 " "	" "	1 5	647
McDonald, John	"	"	100	12 " "	" "	101	647
McEwan, John	"	"	100	3 " 1835	Q "	13	649
McParlin, James	"	"	200	3 " "	" "	7	649
McDermot, Owen	"	"	100	1 décembre "	" "	226	649
McKnown, Wm	"	"	100	20 avril "	P "	175	648
McKnown, Wm, sr	"	"	100	10 " "	" "	177	648
McKnown, James	"	"	100	13 " "	" "	221	648
McKnown, John	"	"	100	15 " "	" "	223	648
McDermott, James	"	"	100	3 septembre "	Q "	39	648
McPherson, John	"	"	100	19 juillet 1836	S "	17	650
McGale, Bernard	"	"	100	26 septembre "	" "	95	650
			100	26 " "	" "	97	650
McAuley, John	"	"	100	29 décembre 1841	W "	141	650

McCarthy James	Rawdon	Montcalm.	100	28 mai 1852	AA Grants	83	651

McDermott, James	"	"	100	15 "	"	" "	223	648
McPherson, John	"	"	100	3 septembre	"	Q "	39	648
McGale, Bernard	"	"	100	19 juillet	1836	S "	17	650
McAuley, John	"	"	100	26 septembre	"	" "	95	650
			100	26 "	"	" "	97	650
			100	29 décembre	1841	W "	141	650

McCarthy 'James	Rawdon	Montcalm.	100	28 mai	1852	AA Grants	83	651
McCarthy, Thomas, snr	"	"	100	28 "	"	" "	85	651
McGale, Daniel	"	"	100	27 novembre	1851	" "	35	651
McCarthy, Thomas, jnr.	"	"	100	28 mai	1852	" "	86	652
McCarthy, les rep. lég. de feu James	"	"	100	5 "	1859	Q Sales	66	652
McCarthy, Thomas	"	"	100	5 "	"	" "	67	652
McCurdy, Bryan	"	"	100	21 avril	1860	R "	128	653
McCarvil, Michael	Augm. N.-O.de Kildare	Joliette	100	30 novembre	1877	27	203	513
McIntyre, John.	Ashford	L'Islet	100	25 septembre	1837	S Grants	93	527
McCallum, James, sous le nom de "Seigneurie St-James"	Sherrington	Napierville	7120	13 février	1824	F "	224	672
McCallum, James,sous le nom de "Seigneurie St-Normand"	"	"	2963	13 "	"	" "	273	672
McCallum, Collum et Duncan, partie du fief et seigneurie de St-Armand	"	"	525	29 août	1837	I Sp. Grants	520	673
McMannus, Thomas	"	"	93a. 3r. 0p	7 avril	1851	G Sales	239	673
McLeod, John	Aston	Nicolet	1000	31 janvier	1843	D "	401	677
			716	31 "	"	" "	403	677
			200	17 avril	1880	33	35	677
McCaffrey, Charles	Aug. d'Aston	"	400	15 janvier	"	33	30	679
			200	17 avril	"	33	34	679
			205	9 août	1887	50	54	680
Maclean, John J	Maddington	"	1189	1 décembre	1808	C Grants	230	683
Maclean, Ann M	"	"	1204	1 "	"	" "	230	685
McDonald, Augus	"	"	400	24 novembre	1860	T Sales	98	684
McDougall, Donald	Aumond	Ottawa	100	14 juin	1873	19	196	689
McDougall, John	"	"	100	27 décembre	1875	24	180	689
McGory, Rév. Patrick	Aylwin	"	183	12 juin	1862	W Sales	242	690
McAfee, Moses	"	"	230	15 août	1864	AG "	1	691
McAfee, Robert	"	"	100	15 "	"	" "	2	691
			150	13 mai	1868	3	174	691
McConnell, Robert, John	"	"	100	15 février	1872	17	90	692
McConnell, William	"	"	400	24 mars	1873	19	157	692
McAfee, John	"	"	200	4 juillet	"	19	206	692
McCambly, Alexander	"	"	200	4 août	"	19	232	692
McGee, Howard	"	"	100	26 janvier	1875	24	12	692
McLaren, John, les rep. lég. de	"	"	192	27 mai	1878	27	241	693
McGoey, Thomas	"	"	191	26 février	1885	42	146	693
McCambley, Thomas	"	"	200	11 septembre	1886	47	188	693
McAffee, James Alexander	"	"	200	7 juillet	1887	50	43	693
McNally, Henry	"	"	200	5 décembre	1888	50	272	693
McKeal, Anthony	"	"	100	29 avril	1840	54	224	693
McMillan, Edward.	Bigelow	"	255	21 octobre	1878	29	157	693
McCabe, James	"	"	157	18 septembre	1885	42	280	693
McConnell, John	Bouchette	"	180	16 janvier	1863	AA Sales	103	694
McLaren, James, et / McLaren, John	"	"	418	11 décembre	"	AD "	11	694
McLaren, James et John	"	"	197	23 février	1868	3	66	694

INDEX ALPHABÉTIQUE—Suite

Noms des concessionnaires	Cantons	Comtés	Acres	Date des lettres-patentes	Enregistré: Lettre	Enregistré: Page	Page de la liste imprimée
Maclaren, James	Bowman	Ottawa	161	13 septembre 1878	29	63	697
			170	15 avril 1879	34	11	697
McKenzie, Wm. J	"	"	84	5 septembre 1882	40	96	697
McCormack, Finnen	"	"	75	10 novembre 1883	33	198	697
McPhee, Duncan	"	"	100	19 août 1884	34	162	697
McCarthy, Dalton	"	"	200	28 novembre "	40	138	697
McIntosh, Wm	"	"	100	2 mars 1885	40	142	697
McCabe, James	"	"	100	2 " "	40	148	697
McIntosh, Alexander	"	"	100	15 avril "	40	152	697
McKenzie, W. J., et Wm. D. Ritchie	"	"	90	3 février 1879	29	233	697
McLaurin, Louis K	"	"	81a. 3r.	15 mai 1885	40	154	698
Maclaren, John	"	"	77a. 2r.	15 " "	40	158	698
McIntyre, Alexander F	"	"	100	20 août "	40	160	898
McCabe. James, et autre	"	"	92¾	21 janvier 1889	50	277	698
McCabe, James	"	"	79¼	21 " "	54	32	698
McDonald, Archibald	Buckingham	"	200	24 octobre 1831	K Grants	293	700
			200	20 juillet 1832	L "	370	700
McDermid, Duncan	"	"	200	10 janvier 1834	N "	401	700
McGunaghs, Neil	"	"	200	21 octobre "	O "	163	701
McPhail, Patrick	"	"	200	21 " " " "	" "	191	701
McGuire, Terence	"	"	200	21 " " " "	" "	159	701
McPhee, Arch	"	"	200	22 janvier 1836	Q "	366	701
McLeau, Wm., et	"	"	500	30 " " "	" "	370	701
McLean, Don							
McPhee, Ronald	"	"	200	5 février "	" "	396	701
McPhee, John	"	"	200	9 " " "	" "	412	701
McMullen, J. B	"	"	100	2 septembre 1845	E Sales	162	702
McLeod, Ewen	"	"	200	30 novembre 1846	Y Grants	231	702
McPhaden, Roderick	"	"	200	21 octobre 1851	AA "	17	702
McRae, Colin	"	"	200	16 janvier 1852	" "	60	702
McCrea, Alexander	"	"	200	13 septembre "	" "	140	702
McFaul, Pat	"	"	200	15 novembre 1860	T Sales	86	703
McDonell, Alexander	"	"	100	7 mars 1862	W "	34	703
McMillan, J.-B., par sa veuve, Maria Spooner	"	"	100	6 juin "	" "	224	703
McDonnell, Alexander	"	"	200	12 " "	" "	243	703
			100	16 janvier 1863	AA "	100	703
McNulty, Hugh	"	"	300	13 février "	" "	156	703
McNaughton, Archibald	"	"	100	27 " 1864	AD "	221	703
McHale, John	"	"	100	16 mars 1865	AH "	179	704
McNamara, John	Buckingham	Ottawa	200	20 mars 1865	AH Sales	237	704
			400	24 août "	AI "	235	704

McDonell, Alexander	"	"	100	7 mars	1862	W "	34	703	
McMillan, J.-B., par sa veuve, Maria Spooner	"	"	100	6 juin	"	" "	224	703	
McDonnell, Alexander	"	"	200	12 "	"	" "	243	703	
McNulty, Hugh	"	"	100	16 janvier	1863	AA "	100	703	
McNaughton, Archibald	"	"	300	13 février	"	" "	156	703	
McHale, John	"	"	100	27 "	1864	AD "	221	703	
			100	16 mars	1865	AH "	179	704	

McNamara, John	Buckingham	Ottawa	200	20 mars	1865	AH Sales	237	704
McLaurin, John, et Rob. Blacburn, jnr	"	"	400	24 août	"	AI "	235	704
McLaren, James	"	"	100	10 février	1869	10	81	705
			300	21 octobre	1870	14	171	705
McAndrew, John	"	"	100	20 mai	1871	15	116	705
McHugh, John, les rep. lég. de	"	"	100	13 août	1867	8	61	705
McMillan, Duncan	"	"	200	16 avril	1879	29	270	706
McDonald, John	"	"	100	15 juin	"	35	9	706
McGee, Wm	"	"	100	19 août	1882	31	157	706
McCallum, Alexander	"	"	200	25 octobre	1883	33	168	706
McCoy, Thomas, jr	"	"	100	13 janvier	1885	42	93	706
McPike, Owen	"	"	100	21 juillet	"	42	343	706
McGivern, Bernard	"	"	200	30 novembre	"	47	39	706
McPaul, James	"	"	100	3 février	1886	47	60	706
McDonald, Thomas E	"	"	100	10 janvier	1882	31	49	706
McKay, Alexander	Cameron	"	86	17 février	1864	AD Sales	206	707
McNalley, Louis E	"	"	104a. 2r.	23 juillet	1869	12	89	707
McGillivray, Edward	"	"	2o3	17 juin	1885	42	330	708
McLaughlin, John	Clyde	"	154	16 mai	1889	54	75	709
McMillan, John	Denholme	"	177	30 avril	1869	10	220	710
McDonald, Thomas	"	"	180	17 février	1871	15	18	710
MacNiff, John	"	"	220	26 mars	1873	19	159	710
McMillan, Duncan	"	"	284	23 octobre	1678	29	148	710
			156	23 janvier	1882	31	58	710
McPhee, Angus	"	"	138	19 avril	"	31	97	710
McMillan, Duncan D. Roy	"	"	136	30 octobre	"	31	195	710
McMillan, James, les rep. lég. de	"	"	99a. 2r.	1 "	1883	33	128	710
McMillan, Archibald	"	"	99a. 2r.	1 "	"	33	129	710
McMillan Angus	"	"	95	24 "	"	33	157	710
McIntosh Wm	"	"	145a. 1r	22 "	1885	40	164	710
McGeary, John	"	"	123	24 janvier	1887	47	239	711
			45	24 "	"	47	240	711
McDonell, Thomas E	Derry	"	87a. 2r.	26 juin	1869	12	59	711
McNamara, Patrick	"	"	200	21 décembre	1870	14	216	711
McDonell, Francis, snr	"	"	100	24 octobre	1871	17	16	771
McFaul, Daniel	"	"	200	28 juin	1879	35	15	711
McDermott, Henry, et autre	"	"	100	12 juillet	"	35	18	711
McClaren, John	"	"	100	6 décembre	1881	40	66	711
			100	2 septembre	1882	40	94	711
McCallum, Alexander	"	"	100	5 décembre	1887	50	120	711
Maclaine, la famille	Eardley	"	1500	2 juillet	1324	G Grants	20	713
McConnell, Lymand	"	"	100	8 décembre	1841	C Sales	375	713
McAllister, Duncan	"	"	100	25 novembre	1844	E "	32	713
McAllister, John	"	"	100	16 "	"	Q "	160	713
Maclaren, David*	"	"	539	4 août	1860	S "	52	714
Maclaren, James								
McGuire Brian	"	"	100	20 décembre	"	T "	138	714
			100	1 octobre	1861	Y "	26	714
McClusky, Bernard	"	"	100	16 mai	1862	W "	179	714

INDEX ALPHABÉTIQUE—Suite

Noms des concessionnaires	Cantons	Comtés	Acres	Date des lettres-patentes	Enregistré: Lettre	Enregistré: Page	Page de la liste imprimée
McAllister, John, jr	Eardley	Ottawa	100	13 juin 1862	X Sales	5	714
McAllister, James	"	"	166	7 juillet 1863	AB "	203	715
McMullen, Alexander	"	"	106	12 avril 1864	AE "	87	715
MacLaren, James	"	"	318	24 octobre "	AG "	135	715
McGuire, Thomas	"	"	132	17 décembre "	" "	208	715
McGee, John	"	"	106	10 janvier 1865	AH "	1	715
McKinnestry, Thomas	"	"	100	16 mars "	" "	152	715
McClusky, Patrick	"	"	200	13 avril 1867	AP "	20	715
McAllister, Coll, jnr	"	"	100	7 mai "	" "	66	715
McAnaul, David	"	"	200	11 février 1868	3	38	716
McGuire, M, par sa vve, C. Barrett	"	"	71	26 mai 1871	15	121	716
McAllester, Wm Balmer	"	"	100	21 février 1882	31	71	717
McAuley, James	Eagan	"	250	27 mai 1874	22	184	717
McKay, Joseph R	"	"	178	15 juillet 1875	24	115	717
McAuley, James	"	"	123	12 avril 1879	29	266	718
McGillivray, Edward	Hartwell	"	48	23 février 1884	33	266	722
McCann Andrew, sr	Hinks	"	146a.2r.0p.	27 juin 1866	AM Sales	193	723
McLaren, John	"	"	78	27 " 1870	14	51	723
McCann, John	"	"	200	28 " "	14	53	723
McCann, Andrew, jr	"	"	165	20 mai 1873	19	171	723
McCormicks, Thomas	"	"	97	25 juin 1890	54	242	724
McConnel, James	Hull	"	1200	3 janvier 1806	B Grants	436	724
McDade, Peter	"	"	200	21 septembre 1827	G "	281	727
McDade, Patrick	"	"	200	24 mai 1831	K "	27	727
McConnell, James	"	"	95	24 " 1836	A Sales	439	728
McClatchie, John	"	"	100	4 octobre "	B "	23	728
McConnell, John	"	"	200	18 " 1837	" "	157	728
McConolly, James	"	"	200	29 décembre 1841	W "	139	728
McDermot, Michael, sr	"	"	100	7 avril 1851	G "	229	729
McAlinden, Anthony, jr	"	"	100	27 " 1860	R "	135	729
McCord, Thomas	"	"	100	17 décembre "	T "	112	729
McClusky, Patrick	"	"	100	17 " "	" "	123	729
McDermot, Michael	"	"	100	19 " "	" "	134	730
McIlvey, James	"	"	100	13 juin 1862	X "	7	730
McLellan, James	"	"	100	1 juillet "	" "	31	730
McLarin, John et	"	"	300	5 août 1863	AC "	20	731
McLarin, James							
McIntosh, Sarah, veuve de Duncan Brown	"	"	100	7 avril 1864	AE "	58	732
McDonnell, Patrick	"	"	200	12 " "	" "	84	732
McLelland, James, jr	Hull	Ottawa	100	11 août 1864	AF Sales	239	732
McSweeney, John	"	"	100	1 avril 1865	AH "	246	732
	"	"	100	12 janvier 1866	AL "	8	733

McClusky, Patrick	"	"	100	17	"	1863	"	"		123	729
McDermot, Michael	"	"	100	19	"	"	"	"		134	730
McIlvey, James	"	"	100	13 juin	1862	X	"		7	730
McLellan, James	"	"	100	1 juillet	"	"	"		31	730
McLarin, John et	"	"	300	5 août	1863	AC	"		20	731
McLarin, James											
McIntosh, Sarah, veuve de Duncan Brown	"	"	100	7 avril	1864	AE	"		58	732
McDonnell, Patrick	"	"	200	12 "	"	"	"		84	732

McLelland, James, jr.	Hull	Ottawa	100	11 août	1864	AF Sales		239	732
McSweeney, John	"	"	100	1 avril	1865	AH "		246	732
McGuire, Hugh	"	"	100	12 janvier	1866	AL "		8	733
McAlinden, James	"	"	100	28 mars	1867	" "		229	733
McLelland, James, les rep. lég. de	"	"	100	8 juin	"	AP "		141	734
McDonald, Ewd., par sa vve, Marget Farrell	"	"	100	20 mars	1868		3	96	734
McAlinden, Patrick	"	"	100	1 mai	"		3	144	734
McCloskey, Michael	"	"	140	28 "	"		3	222	734
McKelvey, James	"	"	100	17 novembre	"		8	236	734
McLelland, Samuel	"	"	100	3 septembre	1870		14	133	735
McLelland, Alexander	"	"	100	3 "	"		14	134	735
McLelland, John	"	"	100	21 février	1871		15	30	735
McLelland, James	"	"	100	2 septembre	"		19	9	735
McKivey, James	"	"	100	3 "	"		19	14	735
McLelland, James, les rep. lég. de	"	"	100	14 mai	1875		24	85	736
McAlinden, John	"	"	100	14 "	"		24	87	736
McLelland, Alexander	"	"	100	26 juin	1878		27	282	736
McAllinden, James	"	"	100	21 août	"		29	27	736
Maclaren, David	"	"	100	27 septembre	1883		40	118	736
Macfarlane, G. Scott	"	"	100	1 juin	1886		47	134	736
McDonnell, Alex	Bristol	Pontiac	3984	31 octobre	1840	C Sales		297	819
McLean, Allen	Augm. de Somerset	Mégantic	67	11 décembre	1861	V "		141	612
McEachern, les rep. lég. de feu James	"	"	86	15 février	1867	AL "		167	613
McArthur, Charles	Kensington	Ottawa	56	27 "	1865	AH "		116	738
McGee, Francis	"	"	200	2 septembre	1870		14	131	738
McGee, James, sr	"	"	100	19 "	"		14	144	738
McAuley, James	"	"	93	12 "	1871		15	226	738
McGee, James	"	"	200	28 décembre	1875		24	181	738
McElroy, John	"	"	200	14 janvier	1876		24	193	738
McDanough, Charles	"	"	304	3 avril	"		24	257	738
McElroy, James	"	"	100	29 mai	"		24	279	738
McNaughton, P., et 4 Gilmour	"	"	428	27 septembre	1883		33	113	738
McConaig, Peter	Lochaber	"	200	26 mars	1807	C Grants		103	739
McConaig, Malcolm, 1er	"	"	278½	26 "	"	" "		103	739
McConaig, Malcolm, 2ème	"	"	200	26 "	"	" "		103	739
McConaig, Malcolm, 3ème	"	"	200	26 "	"	" "		103	739
McGillivray, Rachel	"	"	200	26 "	"	" "		103	739
McCrummin, Malcolm	"	"	200	26 "	"	" "		103	739
McCormick, Robert	"	"	200	26 "	"	" "		103	739
McCormick, John	"	"	200	26 "	"	" "		103	739
McDonall, John, 1er	"	"	250	26 "	"	" "		103	739
McDonall, John, 2e	"	"	200	26 "	"	" "		103	739
McDonall, John, 3e	"	"	200	26 "	"	" "		103	739
McDonall, John, 4e	"	"	200	26 "	"	" "		103	739
McDonall, John, 5e	"	"	200	26 "	"	" "		103	739
McDonall, Donald, 1er	"	"	200	26 "	"	" "		103	739
McDonell, Duncan, 1er	"	"	200	26 "	"	" "		103	739
McDonell, Alexander, 2ème	"	"	200	26 "	"	" "		103	739
McDonell, Donald, 2e	"	"	209½	26 "	"	" "		103	739

Noms des concessionnaires	Cantons	Comtés	Acres	Date des lettres-patentes	Enregistré		Page de la liste imprimée
					Lettre	Page	
McDonald, Donald, 3e	Lochaber	Ottawa	200	26 mars 1807	C Grants	103	739
McDonell, Christy	"	"	200	26 " "	" "	103	739
McDouell, Norman	"	"	200	26 " "	" "	103	739
McDonell, Ronald, 1er	"	"	200	26 " "	" "	103	739
McDonell, Ronald, 2e	"	"	200	26 " "	" "	103	739
McDonell, Roderick, 1er	"	"	200	26 " "	" "	103	739
McDonell, Angus, 1er	"	"	423	26 " "	" "	103	739
McDonell, Angus, 2e	"	"	200	26 " "	" "	103	739
McDougald, Angus	"	"	200	26 " "	" "	103	739
McDougald, John, 1er	"	"	200	26 " "	" "	103	739
McGillis, John	"	"	200	26 " "	" "	103	739
McIntosh, Donald	"	"	200	26 " "	" "	103	740
McLeod, Alexander	"	"	200	26 " "	" "	103	740
McLennan, Donald	"	"	200	26 " "	" "	103	740
McLaughlin, Catherine	"	"	200	26 " "	" "	103	740
McLaughlin, Angus	"	"	200	26 " "	" "	103	740
McLaughlin, Donald	"	"	200	26 " "	" "	103	740
McLean, Duncan	"	"	200	26 " "	" "	103	740
McMillan, John, 1er	"	"	302	26 " "	" "	103	740
McMillan, Ewen, 1er	"	"	200	26 " "	" "	103	740
McMillan, Jane	"	"	1200	26 " "	" "	103	740
McMillan, Duncan, 1er	"	"	200	26 " "	" "	103	740
McMillan, Duncan, 2e	"	"	200	26 " "	" "	103	740
McMillan, John, 2e	"	"	200	26 " "	" "	103	740
McMillan, Ewen, 2e	"	"	200	26 " "	" "	103	740
McMillan, John, 3e	"	"	200	26 " "	" "	103	740
McPhee, Donald	"	"	200	26 " "	" "	103	740
McLean, Donald et William	"	"	500	20 juillet 1832	L "	378	740
McCallum, Archibald	"	"	100	5 juin 1835	P "	275	740
McCallum, Duncan	"	"	100	8 juillet "	" "	325	741
McGillivray, Angus	"	"	200	8 janvier 1836	Q "	334	741
McLean, Donald et Wm	"	"	700	30 " "	" "	370	741
McLean, Donald, jr	"	"	100	21 juin 1839	B Sales	429	741
McMillan, Ewen	"	"	200	21 août "	C "	19	741
McDonell, Ronald	"	"	200	31 janvier 1846	Y Grants	79	741
McPhee, les rep. lég. de James	"	"	200	21 juillet 1847	Y "	337	741
McLean, les rep. lég. de James	"	"	100	20 mars 1851	Z "	115	741
McKinnon, Alexander	"	"	200	21 octobre "	A A "	15	741
McLean, John	"	"	200	10 décembre 1856	M Sales	153	742
McLean, Donald	Lochaber	Ottawa	100	10 août 1857	O Sales	28	742
McGillivray, John	"	"	100	10 mai 1858	P "	103	742

McMillan, Ewen	"	"	"	200	21 août	"	C "		19	741
McDonell, Ronald	"	"	"	200	31 janvier	1846	Y Grants		79	741
McPhee, les rep. lég. de James	"	"	"	200	21 juillet	1847	Y "		337	741
McLean, les rep. lég. de James	"	"	"	100	20 mars	1851	Z "		115	741
McKinnon, Alexander	"	"	"	200	21 octobre	"	AA "		15	741
McLean, John	"	"	"	200	10 décembre	1856	M Sales		153	742

McLean, Donald	Lochaber	Ottawa	100	10 août	1857	O Sales		28	742
McGillivray, John	"	"	100	10 mai	1858	P "		103	742
McFarlane, Walter	"	"	200	13 décembre	"	" "		192	742
McNamara, Michael	"	"	100	21 "	1860	T "		141	742
McNamara, Thomas	"	"	100	21 "	"	" "		142	742
McDonnell, James	"	"	100	7 mai	1861	U "		83	742
McCoy, Owen	"	"	100	8 "	"	" "		86	742
McHale, John	"	"	50	7 "	"	" "		135	742
McDonald, Angus	"	"	200	5 mars	1862	V "		226	742
McLean, Hector	"	"	100	5 juillet	"	X "		62	742
McDonald, Thomas	"	"	200	28 février	1863	AA "		182	743
McCallum, Malcolm	"	"	100	27 mai	"	AB "		98	743
McAndrew, Thomas	"	"	100	1 septembre	"	AC "		66	743
McDonald, James	"	"	100	11 avril	1864	AE "		77	743
McHale, John	"	"	100	11 "	"	" "		79	743
McAndrew, Patrick	"	"	200	2 mai	"	" "		177	743
McCale, Mary, veuve de feu James Corcoran	"	"	50	9 juin	"	AF "		65	743
McNaughton, Archibald	"	"	134	7 décembre	"	AG "		190	743
McLean, Donald	"	"	100	16 "	"	" "		194	743
McCallum, Malcolm	"	"	100	15 mars	1865	AH "		170	743
McGillivray, John	"	"	100	22 août	"	AI "		219	743
McLean, Donald, jnr	"	"	200	22 "	"	" "		220	743
McDonald, John	"	"	100	22 "	"	" "		225	743
McGillivray, John	"	"	100	23 "	"	" "		228	743
McCallum, Duncan Wm	"	"	100	31 "	"	AK "		23	744
McEdward, James	"	"	100	1 septembre	"	" "		27	744
McNamara, Patrick	"	"	100	28 juin	1866	AM "		196	744
McArthur, Neil	"	"	100	30 novembre	"	AO "		67	744
McGillivray, John	"	"	55a. 2r.	1 avril	1867	AL "		248	744
McCallum, Malcolm	"	"	100	27 février	1868		3	72	745
McCallum, Duncan et al	"	"	100	8 juillet	"		8	7	745
McGillivray, John	"	"	100	11 août	"		8	54	745
McDonald, Angus	"	"	100	10 janvier	1871		14	232	745
			100	6 juin	"		15	130	745
McGillivray, John	"	"	58a. 2r.	17 mai	"		15	113	745
McHale, James	"	"	100	23 "	1872		17	182	745
McGillivray, Angus	"	"	100	15 août	1878		27	309	745
McCoy, Michael	"	"	50	26 novembre	"		9	184	745
McCallum, les rep. lég. de Malcolm	"	"	200	22 octobre	1883		33	148	746
McDonal, Thomas F	"	"	100	16 mai	1884		34	89	746
McGillivray, Joseph	"	"	100	12 octobre	1885		42	405	746
McGillivray, Allan	"	"	100	23 août	1886		47	178	746
McDonald, Alexander	Augm. de Lochaber	"	57	12 janvier	1865	All Sales		8	747
McAndrew, Patrick	"	"	50	17 mai	1871		15	115	747
McCormick, Michael	"	"	100	23 "	1872		17	184	747
McKinzie, James	"	"	100	29 novembre	1873		22	80	747
McKinzie, George G	"	"	100	29 "	"		22	81	747
McClaren, James, et McClaren, David	Low	"	200	3 juillet	1862	X Sales		45	749

Noms des concessionnaires	Cantons	Comtés	Acres	Date des lettres-patentes	Enregistré — Lettre	Enregistré — Page	Page de la liste imprimée
McLaren, James	Low	Ottawa	50	16 novembre 1865	AK Sales	104	749
McLaren, James, et McLaren, John	"	"	100	7 juillet 1865	AI "	161	749
McLaren, James, et McLaren, John	"	"	100	16 novembre "	AK "	105	749
McLaren, James et McLaren, David	"	"	161	17 " "	" "	111	749
McLaren, James	"	"	400	5 février 1866	" "	224	749
McLaren, John	"	"	200	9 novembre "	AO "	25	749
McLaughlin, John	"	"	200	1 avril 1867	AL "	245	750
McLaren, John	"	"	200	14 mai "	AP "	90	750
			200	21 " "	" "	102	750
			200	17 juin "	" "	154	750
McLaughlin, Terrance	"	"	200	27 mars 1868	3	111	750
MacDonald, Malcolm	"	"	300	7 octobre "	8	163	750
MacLaren, John	"	"	200	12 novembre "	8	230	750
			400	17 juillet 1869	12	74	750
McLaren, John	"	"	200	5 septembre 1871	15	222	750
MacLaren, John	"	"	200	27 juin 1870	14	49	750
McDonald, Andrew	"	"	300	13 mars 1874	22	144	751
McAniff, John, jr	"	"	90	18 juillet 1877	27	151	751
McLaughlin, Ross	"	"	100	8 février 1884	33	261	752
McGoey, Thomas	"	"	192	27 " 1885	42	147	752
Maclaren, James	"	"	95	26 mai 1886	47	129	752
McLaughlin, Patrick	"	"	200	18 janvier 1888	50	155	753
McCaffrey, William	"	"	100	22 novembre 1889	54	129	753
McConnery, John	Lytton	"	200	6 décembre 1888	50	273	753
McGee, James ("Red McGee")	"	"	100	29 mars 1890	51	205	753
McGee, James	"	"	300	3 avril "	54	212	753
McCulloch, William	Masham	"	100	15 mars 1852	H Sales	182	755
McCulloch, Robert	"	"	100	15 " "	" "	184	755
McLean, John W	"	"	300	26 juillet "	" "	245	755
McLaren, James	"	"	100	6 février 1854	I "	174	755
McLaren, John	"	"	100	6 " "	" "	175	755
McLaren, David	"	"	100	6 " "	" "	193	755
McLaren, James	"	"	204	20 juin 1856	L "	192	755
McLaren, David	"	"	119	20 janvier 1858	P "	40	755
McLaren, James	"	"	100	3 mai 1853	" "	97	756

McLaren, James et McLaren, David	Masham	Ottawa	60	18 novembre 1859	O Sales	162	756

McLaren, John	"		"		100	6	"	"	"	175	755	
McLaren, David	"		"		100	6	"	"	"	193	755	
McLaren, James	"		"		204	20 juin	1856	L	"	192	755	
McLaren, David	"		"		119	20 janvier	1858	P	"	40	755	
McLaren, James	"		"		100	3 mai	1853	"	"	97	756	

McLaren, James et McLaren, David	Masham		Ottawa	60	18 novembre	1859	Q	Sales	163	756	
McGillivray, Edward	"		"	94	7 août	1860	S	"	56	756	
				82	7 "	"	"	"	57	756	
McLaren, James	"		"	100	8 "	"	"	"	60	756	
				85	27 mars	1861	U	"	30	856	
McCaffary, Sarah, épouse de John O'Harrah	"		"	100	12 avril	"	"	"	57	756	
McLaren, James	"		"	183	16 octobre	"	V	"	72	756	
McDonald, Mary Gunnas, veuve de feu Daniel McDonald	"		"	100	10 décembre	"	"	"	137	756	
McLaren, James, et McLaren, John	"		"	73	12 août	1862	X	"	172	757	
McLaren, James et David	"		"	100	28 janvier	1864	AD	"	159	757	
				100	28 "	"	"	"	160	757	
McLaren, James	"		"	100	28 "	"	"	"	161	757	
McLaren, John, et McLaren, James	"		"	100	28 "	"	"	"	162	757	
McDonald, William	"		"	30	15 avril	"	AE	"	108	757	
McLaren, James, et McLaren, John	"		"	175	7 juillet	1865	AI	"	162	757	
McLaren, James	"		"	100	7 "	"	"	"	163	757	
McLaren, John	"		"	194	8 "	"	"	"	164	757	
McKenna, James	"		"	52a. 1r. 32p.	5 septembre	"	AK	"	42	757	
McLaren, James, et McLaren, David	"		"	100	16 novembre	"	"	"	103	757	
McLaren, James	"		"	118	16 "	"	"	"	107	757	
				200	16 "	"	"	"	108	757	
				165	2 août	1866	AM	"	243	757	
				46a. 3r.	12 juin	1867	AP	"	123	758	
				100	18 "	"	"	"	162	758	
				300	25 février	1878		3	68	758	
MacLaren, John	"		"	110	30 mars	"		3	120	758	
				150	18 septembre	1868		8	151	759	
				185	12 novembre	"		8	229	759	
				164	31 mai	1869		12	28	759	
				81	15 juin	"		12	51	759	
				123	19 juillet	"		12	77	759	
McNair, Thomas	"		"	205	26 août	1870		14	100	760	
McCorkel, Andrew	"		"	200	14 février	1873		19	124	760	
McCorkill, David	"		"	95	12 novembre	"		22	51	761	
McCorkel, James	"		"	95	24 février	1874		22	130	761	
McLaren, Les rep. lég. de John	"		"	97	5 décembre	"		22	280	761	
McLaren, David, jnr	"		"	228	29 février	1876		24	237	761	
McCorkel, David	"		"	100	3 avril	"		24	255	761	
McCorkell, Robert, snr	"		"	100	26 février	1877		27	91	761	
McNair, Thomas	"		"	200	19 août	1884		34	164	762	
				100	12 octobre	1885		47	1	762	
McDonald, Daniel	"		"	200	28 juin	1873		47	155	763	
McLaren, David	"		"	100	20 janvier	1888		50	165	763	

INDEX ALPHABÉTIQUE—Suite

Noms des concessionnaires	Cantons	Comtés	Acres	Date des lettres-patentes	Enregistré: Lettre	Enregistré: Page	Page de la liste imprimée
McCorkell, Andrew	Marsham	Ottawa	208	19 décembre 1889	54	147	763
McLaren, David	"	"	200	23 octobre 1890	54	283	763
McCabe, James	McGill	"	200	17 avril 1879	29	272	764
McDonald, Thomas	Mulgrave	"	40	22 juin 1867	AP Sales	193	764
McCoy, John	"	"	100	25 " 1879	35	10	765
McDonald, Thomas F.	"	"	250	25 octobre 1883	33	166	765
McBean, Michael	Northfield	"	95	26 " 1859	Q Sales	120	766
MacLaren, James, et	"	"	158	21 juin 1885	AI "	146	766
MacLaren, John	"	"	158	21 " "	" "	146	766
McBean, Michael	"	"	226	25 août 1870	14	98	766
MacLaren, John	"	"	89	10 mai 1872	17	162	767
McBean, Michael	"	"	71	26 avril 1877	21	126	767
McVean, Donald	Ponsonby	"	206	22 novembre 1881	31	29	768
McBean, Michael	Northfield	"	200	18 août 1871	15	179	767
McFarlane, James	Ponsonby	"	206	3 octobre 1889	54	113	769
McCleary, James	Portland	"	196	6 juillet 1864	AF Sales	152	769
McGeary, Thomas	"	"	224	18 avril 1871	15	95	770
McGeary, James	"	"	200	24 février 1873	19	129	770
McNaughton, Archibald	"	"	100	23 octobre 1878	29	146	771
McMillan, John Angus	"	"	100	23 décembre "	29	205	771
MacLaren, James W.	"	"	200	23 " "	29	206	771
McMillan, Angus	"	"	200	17 avril 1879	29	273	771
McLean, Fanny, veuve de Donald McLean	"	"	108	21 août "	35	25	772
McAndrew, Francis	"	"	101	29 décembre 1880	34	43	772
McLaren, James W.	"	"	200	28 janvier 1881	35	190	772
McKenzie, Wm. J.	"	"	100	22 août "	40	14	772
Maclaren, John	"	"	97	23 " "	40	32	772
McFoster, Alexander	"	"	500	6 décembre "	40	60	772
McDonald, Lachlin	"	"	100	11 février 1882	31	66	773
McNaughton, Archibald, et 2 autres	"	"	102	20 mars "	31	88	773
			104	23 " "	40	72	773
MacKintosh, Charles H.	"	"	209	11 juin 1883	40	108	773
			287	16 juillet "	38	61	773
McDonald, D. N., et 2 autres	"	"	244	11 décembre "	40	120	773
McMillan, Angus	"	"	100	18 mars 1885	42	267	774
McFarland, Patrick	Portland-Est	"	200	25 novembre 1887	50	103	774
McLeod, John	Gosford	Portneuf	400	31 janvier 1841	D Sales	393	879
MacNaught, John, et 2 autres	Cité de Québec	Cité de Québec	48,025p f.	18 juin 1811	C Grants	482	888
McCallum, Janet et John	"	"	148,800 "	30 " 1838	[1 Sp. Grants]	556	892

McKenzie, James	Stoneham	Qué	1200	14 mai 1890	A Grants	141	869

MacKintosh, Charles H	"	"	287	16 juillet				40	120	773	
McDonald, D. N., et 2 autres	"	"	244	11 décembre	"			40	120	773	
McMillan, Angus	"	"	160	18 mars	1885			42	267	774	
McFarland, Patrick	"	"	200	25 novembre	1887			50	103	774	
McLeod, John	Portland-Est.	"	400	31 janvier	1841	D Sales			393	879	
MacNaught, John, et 3 autres	Gosford	Portneuf	48,029p f.	18 juin	1811	C Grants			482	888	
McCallum, Janet et John	Cité de Québec	Cité de Québec	148,800 "	30 "	1838	I Sp. Grants			556	892	

McKenzie, James	Stoneham.	Québec	1200	14 mai	1800	A Grants			141	899	
McArthur, Donald	Templeton	Ottawa	200	26 mars	1807	C "			124	783	
McArthur, John	"	"	200	26 "	"	"	"		124	783	
McDonald, Duncan, 2e	"	"	200	26 "	"	"	"		124	784	
McDonald, Mary	"	"	200	26 "	"	"	"		124	784	
McDonald, Ronald	"	"	200	26 "	"	"	"		124	784	
McDonald, James	"	"	200	26 "	"	"	"		124	784	
McDonell, Roderick, 2e	"	"	200	26 "	"	"	"		124	784	
McDonell, Donald	"	"	200	26 "	"	"	"		124	784	
McDonell, John, 6e	"	"	190½	26 "	"	"	"		124	784	
McDonell, John 7e	"	"	215½	26 "	"	"	"		124	784	
McDonell, Alexander (Drouer)	"	"	224	26 "	"	"	"		124	784	
McDonell, Alexander (Kilencan)	"	"	200	26 "	"	"	"		124	784	
McDonell, Alexander (Legan)	"	"	200	26 "	"	"	"		124	784	
McDougal, Roderick	"	"	200	26 "	"	"	"		124	784	
McDougal, Peter	"	"	200	26 "	"	"	"		124	784	
McMillan, Donald	"	"	200	26 "	"	"	"		124	784	
McMillan, Ewan (Quarter)	"	"	200	26 "	"	"	"		124	784	
McConnell, William	"	"	200	29 novembre	1809	"	"		348	784	
McLatchie, William	"	"	100	24 août	1832	M	"		144	785	
McLatchie, John	"	"	100	24 "	"	"	"		142	785	
McIntosh, Daniel	"	"	100	24 "	"	"	"		140	785	
McGuire, Peter	"	"	100	19 novembre	"	"	"		276	785	
McGuire, Francis	"	"	100	19 "	"	"	"		332	785	
MacKie, David	"	"	100	10 "	1835	Q "			136	786	
McLauren, John	"	"	100	17 janvier	1852	H Sales			114	787	
McDermott, Michael	"	"	100	13 avril	"	"	"		197	787	
McArthur, Donald	"	"	200	16 juillet	"	"	"		242	787	
McCormick, Henry	"	"	100	30 novembre	1857	P "			2	787	
McLaren, John	"	"	300	4 juillet	1862	X "			50	788	
McKay, John	"	"	100	4 "	"	"	"		53	788	
McCardell, Michael	"	"	100	4 "	"	"	"		55	788	
McLaurin, J., et Robert Blackburn	"	"	200	6 "	1863	AB "			201	788	
			2000	8 "	1864	AF "			156	789	
McLaurin, John	"	"	100	3 avril	1865	AI "			8	789	
McLaurin, John, et Robert Blackburn	"	"	200	8 juillet	"	"	"		165	789	
McLachie, William R	"	"	300	26 août	"	AK "			4	789	
			500	28 "	"	"	"		10	789	
McLaurin, John, et R. Blackburn	"	"	400	29 "	"	"	"		14	789	
McGovern, Farrell	"	"	100	31 juillet	1866	AM "			233	790	
McKay, Ann, veuve de feu Thomas McKay	"	"	100	29 mars	1867	AL "			233	790	
McLaughlin, Donald	"	"	100	11 mai	"	AP "			81	790	
McLaurin, John, et R Blackburn	"	"	100	25 octobre	"			1	31	790	
McLaurin, John	"	"	100	28 mai	1868			3	226	791	
McLatchie, John	"	"	100	30 juin	"			1	239	791	
McLaughlin, Patrick	"	"	100	11 août	"			8	56	791	
McLaurin, John, et R. Blackburn	"	"	200	16 septembre	"			8	141	791	
			100	16 octobre	"			8	178	791	
McNulty, Michael	"	"	200	16 février	1872			17	96	792	

Noms des concessionnaires	Cantons	Comtés	Acres	Date des lettres-patentes	Enregistré — Lettre	Enregistré — Page	Page de la liste imprimée
McMullin, Hugh	Templeton	Ottawa	58	8 août 1872	17	235	792
McGovern, Farrell	"	"	100	16 juin 1873	19	199	792
McConnell, Richard	"	"	100	23 février 1876	24	232	793
McLaurin, John	"	"	100	22 juin "	24	289	793
			98	8 mars 1877	27	102	793
McElroy, John	"	"	100	5 juin 1878	27	280	793
McLaurin, John	"	"	100	14 août "	27	305	793
			100	" " "	27	306	793
			182	11 septembre "	29	53	793
McLaurin, Alexander	"	"	111a. 2r.	22 " 1881	40	34	794
McLaurin, John	"	"	05	19 janvier 1880	54	26	795
McLaurin, Alexander	Augm. de Templeton	"	406	10 septembre 1878	29	50	795
McLorin, James	Villeneuve	"	161	22 mars 1872	19	153	796
			123	2 mai 1885	42	301	796
McCallum, Alexander	"	"	85	3 janvier 1889	54	13	796
McLaughlin, Dennis	Wakefield	"	100	8 mars 1847	F Sales	48	797
McKinnon, John	"	"	200	27 décembre 1854	K "	59	797
McClelland, James	"	"	100	13 août 1859	Q "	102	797
McCraken, James	"	"	400	26 avril 1947	F "	80	797
McCallum, Duncan	"	"	169	11 mai 1861	U "	92	798
McLaren, John, et McLaren, James	"	"	1000	28 juillet 1863	AC "	19	798
McLaren, John, et McLaren, James, et John	"	"	100	5 août "	" "	19	798
McLaren, James	"	"	100	29 janvier 1864	AD "	163	798
			82a. 3r. 17p	16 juin 1865	AI "	141	799
			100	17 novembre "	AK "	110	799
McGee, Robert	"	"	100	14 " "	" "	99	799
McGlashaw, Patrick	"	"	72a 3r.	9 mars 1866	AM "	32	799
MacLaren, John, et MacLaren, James	"	"	100	21 décembre "	AL "	115	799
MacLaren, James, et MacLaren, John	"	"	200	12 février 1868	3	44	800
McLean, John	Lochaber	"	100	19 décembre 1856	M Sales	152	742
McFarlane, James, les rep. lég. de feu	"	"	100	9 avril 1861	AE "	70	743
Mackenzie, Ric., par son épouse, Eliza Griffith	Portland	"	195	12 janvier 1883	40	104	775
Mackay, François S.	Ripon	"	53	7 décembre "	39	191	779
Maclaren, James	Templeton	"	143	16 juillet 1869	12	71	791
Maclaren, James, et McGillivray	Onslow	Pontiac	42	14 décembre 1863	AD Sales	24	860
McLure, Baptiste	Shipton	Richmond	1200	4 " 1801	A Grants	287	918
McKillip, Neil, jr	Bristol	Pontiac	149	16 août 1845		144	819
McKillip, Daniel	Bristol	Pontiac	50	16 août 1845	E Sales	145	819

Mackay, François S.	Ripon	"	53	7 décembre	"		39	191	779
Maclaren, James	Templeton	"	143	16 juillet	1869		12	71	791
Maclaren, James, et McGillivray	Onslow	Pontiac	42	14 décembre	1863	AD Sales		24	860
McLure, Baptiste	Shipton	Richmond.	1200	4 "	1801	A Grants		287	918
McKillip, Neil, jr	Bristol	Pontiac	149	16 août	1845			144	819

McKillip, Daniel	Bristol	Pontiac	50	16 août	1845	E Sales		145	819
McKillip, James	"	"	50	23 "	"	" "		155	819
McDonell, Alex	"	"	200	11 octobre	"	" "		189	819
McCuaig, Archibald	"	"	50	22 décembre	"	" "		216	819
McDougall, John	"	"	200	23 octobre	1847	F "		163	819
McKillop, Nei, sr	"	"	220	11 mars	1848	" "		303	820
McCuaig, Archibald	"	"	50	24 "	1851	G "		210	820
McKechnie, Arch, les rep. lég de feu	"	"	100	31 juillet	1852	H "		248	820
McKechnie, Arch	"	"	100	31 "	"	" "		249	820
McKechnie, John	"	"	150	5 août	"	" "		253	820
McKechnie, Arch	"	"	100	9 décembre	"	" "		283	820
McFarland, James	"	"	200	24 octobre	1853	I "		118	820
McKillop, Angus	"	"	100	1 février	1854	" "		166	820
McKillop, Daniel	"	"	50	27 juin	"	" "		251	820
McKee, Thomas	"	"	100	1 septembre	"	" "		259	820
McFarlane, James	"	"	100	24 février	1855	K "		145	821
McKillop, James	"	"	50	21 mars	"	" "		160	821
McNeil, Robert	"	"	100	29 janvier	1856	L "		118	821
McDonnell, Jesse	"	"	100	9 mai	1862	W "		164	822
McKillop, Donald	"	"	100	15 "	1863	AB "		19	822
McBlain, Richard	"	"	100	26 "	"	" "		55	822
McCredie, Hugh	"	"	50	23 août	1865	AI "		129	823
McKenna, James	"	"	100	17 mai	1866	AM "		123	823
McKillop, D. par John White, comme syndic de la succession de	"	"	50	28 "	"	" "		145	823
McKillop, Neil	"	"	37	19 juillet	"	" "		223	823
McNeil, John	"	"	50	24 octobre	"	AN "		229	823
McCaffrey, Patrick, snr	"	"	200	22 mars	1867	AL "		206	823
McKanna, James	"	"	50	10 octobre	"		1	5	823
McKee, Thomas	"	"	50	13 novembre	"		1	70	823
McLellan, William	"	"	50	31 janvier	1868		3	20	824
McNeil, Christopher	"	"	50	22 mai	"		3	110	824
McArthur, Neil	"	"	62	18 septembre	"		8	152	824
McLellan, John, fils	"	"	50	28 octobre	"		8	198	824
McDermot, Simon	"	"	100	16 mars	1869		10	173	824
McDonald, Donald	"	"	100	25 mai	"		12	13	824
McGillis, Allan	"	"	100	1 août	1870		14	76	825
McIntosh, John	"	"	151	25 "	"		14	96	825
McFall, Andrew	"	"	100	18 "	1871		15	183	825
McCarra, Daniel	"	"	50	12 mars	1872		17	114	825
McCaffrey, Patrick, père	"	"	100	21 "	1873		19	151	825
McCarra, James, fils	"	"	100	1 juin	"		19	185	823
McFarlan, J., les rep. lég. de	"	"	100	3 septembre	1875		24	134	825
McNeil, John	"	"	50	5 mai	1890		54	229	826
McMahon, Patrick	Chichester	"	86	15 mars	1852	H Sales		177	827
McCool, Charles	"	"	100	8 janvier	1855	K "		87	827
McCool, James	"	"	100	8 "	"	" "		88	827
McGoddrick, Bryan	"	"	128	7 novembre	1861	V "		87	827
McDonnell, Alexander H.	"	"	85	22 juillet	1862	X "		108	827

Noms des concessionnaires	Cantons	Comtés	Acres	Date des lettres-patentes	Enregistré Lettre	Enregistré Page	Page de la liste imprimée
McDonald, Archibald	Chichester	Pontiac	86	1 septembre 1868	8	103	828
McDonald, Alexander	"	"	86	28 juin 1869	12	60	828
McCool, James, jnr	"	"	172	22 septembre "	12	118	828
McDonald, Donald	"	"	102	18 janvier 1871	14	242	828
McCrea, James	"	"	112	24 août "	15	194	828
McDonell, Allen	"	"	43	16 " 1873	19	236	828
McDonald, Wm Roderick	"	"	104	13 juin 1874	22	214	828
McDonald, A. J., les rep. lég. de	"	"	92	30 octobre 1879	35	44	829
McDonnell, Alexander J	"	"	81	16 avril 1883	31	254	829
McDonald, Archibald	"	"	100	26 octobre "	33	180	829
McDonald, Allan	"	"	26a. 2r. 27p.	8 janvier 1890	54	152	830
McDowell, Geo	Clarendon	"	200	17 mars 1885	P Grants	361	831
McDowell, Sam	"	"	200	17 " 1835	" "	13	831
McDowell, Wm	"	"	200	17 " "	" "	27	831
McDowell, Robert	"	"	200	17 " "	" "	19	831
McDowell, John	"	"	200	16 juin "	" "	319	831
McDowell, David	"	"	200	16 " "	" "	311	831
McCreagh, Peter	"	"	200	13 juillet "	" "	335	831
McDowell, Henry	"	"	178	13 " "	" "	353	831
McDowell, Wm	"	"	200	4 janvier 1841	W "	21	832
McDowell, Jas	"	"	200	4 " "	" "	23	832
McDonald, Coll	"	"	326	25 août 1842	" "	145	833
McFarlane, James	"	"	200	8 juillet 1843	D Sales	285	833
McDowall, William	"	"	50	23 " 1845	E "	130	833
McPhee, Ronald	"	"	87	15 décembre "	" "	209	833
McDowall, Henry	"	"	200	25 juillet 1846	" "	322	834
McArthur John	"	"	100	18 novembre 1849	G "	196	834
McDowall, Wm	"	"	50	20 décembre 1847	F "	245	834
McKenzie, Alexander W., les rep du major	"	"	1100	10 février 1853	H "	288	834
McLaren, Dugald Ferguson	"	"	100	19 octobre 1857	O "	60	835
McCagg, Conelius	"	"	200	20 février 1858	P "	61	835
McDowell, Samuel	"	"	100	13 août 1859	Q "	101	836
McDonald, Edward, les rep. lég. de feu	"	"	100	31 octobre 1860	T "	49	836
McArthur, John	"	"	100	19 novembre "	" "	94	836
McDowell, James, fils de Robert	"	"	50	25 octobre 1867	1	30	838
McCagg, John	"	"	94	11 septembre 1868	8	136	838
McCrae, Wm., les rep. lég. de	"	"	100	16 août 1870	14	85	839
Macdonald, Rosa A., épouse de Richard St-Pierre	Nelson	Mégantic	200	8 mai 1884	43	54	604

1686

McKeown, Samuel, par sa veve, Margaret

McArthur, John	"	"	100	19 novembre						
McDowell, James, fils de Robert	"	"	50	25 octobre	1867		1	30	838	
McCagg, John	"	"	94	11 septembre	1868		8	136	838	
McCrae, Wm., les rep. lég. de	"	"	100	16 août	1870		14	85	839	
Macdonald, Rosa A., épouse de Richard St-Pierre	Nelson	Mégantic	200	8 mai	1884		43	54	604	

McKeown, Samuel, par sa vve, Margaret Neilson	Hamilthn	Bonaventure	100	5 septembre	1856	CC Grants		101	188	
McCrea, James	Clarendon	Pontiac	50	19 octobre	1870		14	167	839	
McDowell, William	"	"	101a. 2r.	février	1871		15	6	839	
McTierman, Thomas	"	"	200	29 août	"		15	216	839	
	"	"	100	23 novembre	1886		47	216	840	
McDonnell, Roderick	"	"	100	27 avril	1887		47	289	841	
McCow, Patrick	Calumet	"	103	1 juin	1848	F Sales		367	841	
McCarth, James	"	"	100	16 juillet	1852	H "		243	841	
MacLaren, John	Cawood	"	145	20 mars	1873		19	149	842	
MacLaren, David	"	"	300	17 décembre	1879		34	17	842	
McNaughton, Peter, et autres	"	"	75	3 janvier	1884		33	245	842	
McDonald, John	Grand-Calumet	"	79	16 "	1847	E Sales		396	843	
Macdonald, Thomas	"	"	100	27 juillet	1855	L "		30	843	
McVeigh, Arthur	"	"	100	19 "	1857	P "		134	844	
McVeigh, Thomas	"	"	44	9 décembre	1867		1	132	845	
McGee, Hugh	"	"	200	31 août	1868		8	101	845	
McVeigh, Thomas	"	"	50	7 septembre	"		8	122	845	
McCuaig, Norman	"	"	124	25 août	1871		15	200	845	
McNally, Simon	"	"	100	10 mai	1875		24	72	845	
McGuire, John	"	"	100	4 février	1886		47	62	847	
McFarlane, David R	"	"	46	4 janvier	1887		47	232	847	
McFarlane, Mathilda Worrill	"	"	9	22 février	1890		54	174	847	
McCool, James, et Charles A McCool	Sheen	"	90a. 1r.	11 mai	1889		35	115	866	
McNally, Benjamin	Thorne	"	200	7 "	1859	Q Sales		71	867	
McNally, John	"	"	200	9 "	1862	W "		165	867	
McNally, James	"	"	50	19 "	1870		14	3	868	
McLean, Hector Mayne	Waltham	"	232	21 juillet	1884		40	124	872	
McLellan, Peter	Brompton	Richmond	166	28 septembre	1866	AN Sales		158	930	
McKitrick, Sarah	Wakefield	Ottawa	93a. 2r.	22 juin	1868		1	227	800	
McLaren, John	"	"	100	28 octobre	"		8	196	800	
McLinto, Samuel	"	"	200	4 novembre	"		8	216	800	
McBride, Thomas	"	"	100	17 "	"		8	235	800	
McKinnon, John	"	"	200	27 juin	1870		14	47	800	
McCarry, Hugh	"	"	200	31 août	"		14	122	801	
McKitrick, James	"	"	200	22 mai	1871		15	119	801	
McFarland, Mathew	"	"	200	24 juin	"		15	148	801	
McKinnon, John	"	"	200	12 janvier	1875		22	299	801	
McLaughlan, Denis	"	"	100	14 avril	"		24	57	801	
MacLaren, John	"	"	200	30 novembre	1876		27	44	801	
McKitrick, John	"	"	300	31 mai	1878		27	245	802	
McMillan, Hugh	"	"	200	20 février	1879		29	245	802	
McGarry, Hugh	"	"	100	20 "	"		29	246	802	
McKitrick, Arthur	"	"	100	7 mars	"		29	256	802	
McGlashan, Jas, les rep. lég. de	"	"	100	17 "	"		29	263	802	
McFarland, Mathew	"	"	100	27 août	1883		33	84	803	
McNeil, William	"	"	200	6 décembre	"		33	210	803	
McClinton, Peter	"	"	100	13 "	"		33	226	803	
McShaffrey, John	"	"	100	13 juin	1884		34	115	803	

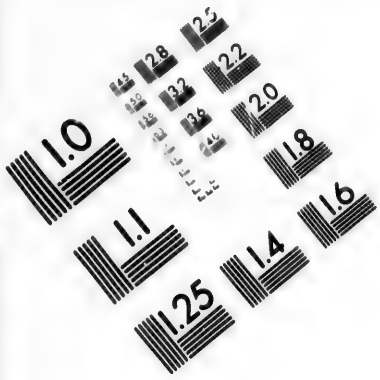

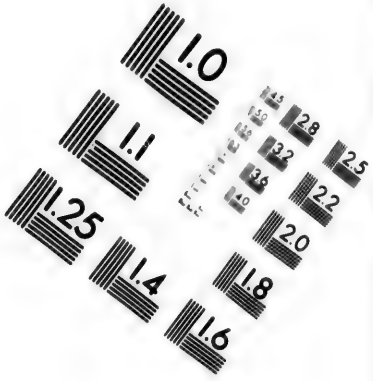

IMAGE EVALUATION TEST TARGET (MT-3)

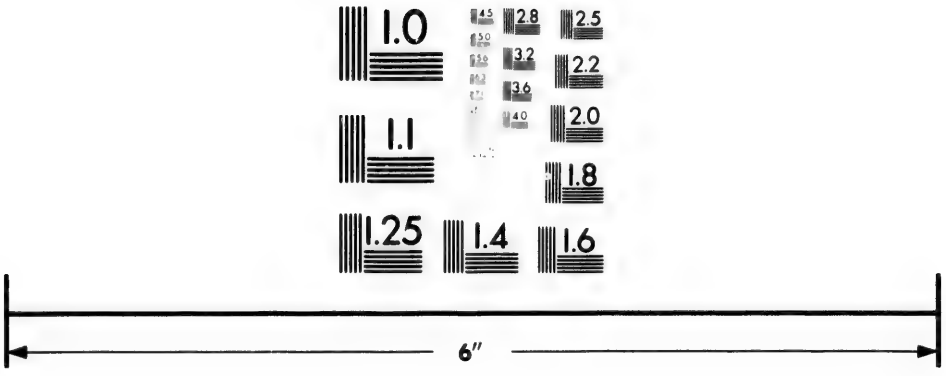

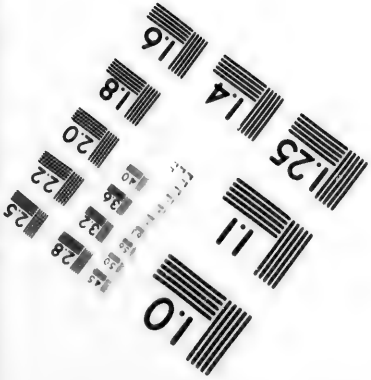

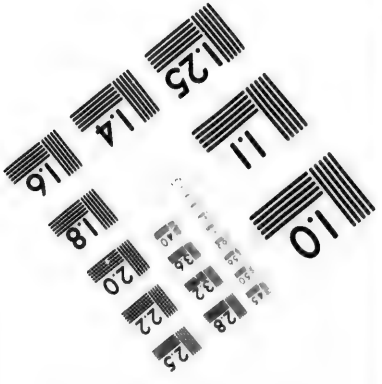

Photographic Sciences Corporation

23 WEST MAIN STREET
WEBSTER, N.Y. 14580
(716) 872-4503

28
32
25
36
22
20
18
1.0

Noms des concessionnaires	Cantons	Comtés	Acres	Date des lettres-patentes	Enregistré — Lettre	Enregistré — Page	Page de la liste imprimée
McShaffrey, James	Wakefield	Ottawa	100	13 juin 1884	34	116	803
McLinton, Wm	"	"	100	20 septembre 1886	47	193	803
McCabe James	Wells	"	547	17 avril 1879	29	271	804
MacLaren, James	"	"	740	26 juin 1882	31	191	804
McLaren, James, et / MacLaren, John	Wright	"	300	10 décembre 1863	AD Sales	4	804
McLaren, James	"	"	172	3 octobre 1864	AG "	83	804
MacLaren, James, et / MacLaren, John	"	"	336	31 décembre 1863	AD "	72	804
MacLaren, James, et / MacLaren, John	"	"	100	3 octobre 1864	AG "	82	804
MacLaren, John, et / MacLaren, James	"	"	210	21 " "	" "	125	805
MacLaren, James, et / MacLaren, John	"	"	210	3 novembre "	" "	155	805
MacLaren, John	"	"	164	6 mars 1866	AM "	27	805
MacLaren, James	"	"	211	6 " "	" "	28	805
McConrey, Patrick	"	"	200	17 mai 1870	12	247	807
McConrey, John	"	"	200	17 " "	12	248	807
MacLaren, John, et / MacLaren, James	"	"	210	8 janvier 1871	14	231	807
MacLaren, John	"	"	400	21 mai 1872	17	178	807
MacLaren, James	"	"	200	13 juin 1873	19	192	807
McFadden, Geo	"	"	333	28 avril 1879	29	286	808
McLaren, James, et Cie	"	"	142	18 octobre 1889	60	298	809
McDougall, Alexander	Aberdeen	"	200	30 janvier 1872	17	86	810
McKenna, Patrick	Aldfield	"	188a 2r.	20 avril 1886	47	119	811
McAulay, Charles	Iles aux Allumettes	"	106	25 août 1847	F Sales	128	811
McGill, l'hon. Peter	"	"	314	7 avril 1849	G "	68	811
McPherson, Ino., et Samuel Crane	"	"	133	25 août 1847	F "	139	811
McNeil, Donald	"	"	100	7 avril 1851	G "	235	812
McConnell, Geo	"	"	88	15 mars 1852	H "	179	812
McGuire, James	"	"	100	10 " 1853	I "	17	812
McGuire, John	"	"	100	24 octobre "	" "	120	812
McPherson, John, et Sam. Crane	"	"	100	23 février 1854	" "	190	812
McConnell, George	"	"	96	21 décembre 1855	L "	79	812
McAdams, Wm sur	"	"	128	24 " 1860	T "	144	813
McDonnell, Alexander H	"	"	129	22 juillet 1862	X "	107	813
McGuire, les rep. lég. de Thomas	"	"	200	9 janvier 1863	AA "	52	813

McMullin, Alexander	Iles aux Allumettes	Ottawa	246	28 mai 1863	AL Sales	82	813
McAdams, Wm sur, les rep. lég. de feu							

McPherson, John, et Sam. Crane	"	"	100	23 février	1854	"	"		190	812
McConnell, George	"	"	96	21 décembre	1855	L	"		79	812
McAdams, Wm snr	"	"	128	24 "	1860	T	"		144	813
McDonnell, Alexander H	"	"	129	22 juillet	1862	X	"		107	813
McGuire, les rep. lég. de Thomas	"	"	200	9 janvier	1863	AA	"		52	813

McMullin, Alexander	Iles aux Allumettes	Ottawa	246	28 mai	1863	AN	Sales	82	813
McAdams, Wm., snr, les rep. lég. de feu	"	"	200	4 avril	1867	AO	"	169	814
McCauly, Charles	"	"	150	17 mars	1868		3	83	814
McGuire, John S	"	"	117	29 mai	1874		22	192	815
McGuire, James S	"	"	100	30 "	"		22	203	815
McGillis, Donald	"	"	127	11 "	1875		24	75	816
McDonell, Hugh	"	"	108	4 "	1876		24	270	816
McAuley, Alex., les rep. lég. de	"	"	70	1 février	1877		27	70	816
McGuire, James	"	"	100	23 septembre	1878		29	77	816
McGuire, Thomas	"	"	100	5 février	1886		47	66	817
McGuire, James F	"	"	100	5 "	"		47	67	817
McGuire, John S	"	"	37	1 août	1889		50	287	817
McNaughton, Peter, et A. Gilmour, et 3 autres	Alleyn	"	100	3 janvier	1884		33	246	818
McNaughton, Peter, et autres	Leslie	"	60	3 "	"		33	247	848
McVie, Thomas	Litchfield	"	100	8 décembre	1841	C	Sales	371	850
McLaren, Dugald	"	"	107	8 avril	1842	D	"	39	850
McLaren, David	"	"	1700	8 juillet	1844	"	"	453	850
McVie, John	"	"	100	20 décembre	1847	F	"	241	851
McLean, Robert	"	"	60	10 juillet	1848	"	"	390	851
McLean, John, jnr	"	"	100	11 "	"	"	"	391	851
McLean, John, snr	"	"	100	11 "	"	"	"	392	851
McFarlane, James	"	"	200	21 mai	"	G	"	80	851
McDonell, Roderick	"	"	100	15 juillet	1858	P	"	128	852
McDonell, Coll	"	"	148	5 novembre	1859	Q	"	138	852
McLean, Hamilton	"	"	100	7 février	1860	R	"	43	852
McManus, Jas	"	"	100	2 octobre	"	S	"	125	852
McGuire, James	"	"	100	10 novembre	"	T	"	63	852
McDonell, Roderick	"	"	200	13 décembre	1864	AG	Sales	199	852
			108a. 2r.	25 août	1865	AI	"	241	852
McCuaig, Norman	"	"	163	30 "	1871		15	218	853
			50	11 juin	1875		24	101	853
McKay, John	"	"	100	5 février	1876		24	214	853
McCoshon, John	"	"	280a. 2r.	17 mars	1877		27	112	853
McDonnell, Roderick	"	"	200	22 août	1883		33	67	853
McNaughton, James	Mansfield	"	95	18 juin	1867	AP	Sales	157	855
McInnis, Charles	"	"	206	11 septembre	1868		8	131	855
McKay, John	"	"	171	11 "	"		8	135	855
McKay, Donald	"	"	200	9 mars	1869		10	145	855
McInnis, Charles	"	"	100	24 octobre	1871		17	11	855
McVeigh, Thomas	"	"	95	21 mars	"		15	60	855
McNaughton, James	"	"	58	19 février	1875		24	16	856
McGinnis, Charles	"	"	97	15 janvier	1876		24	196	856
McConnell, Jonathan	Onslow	"	1249a0r32p	12 novembre	1808	C	Grants	215	857
McLaren, David	"	"	100	10 janvier	1844	D	Sales	363	858
McCue, Barnabas	"	"	50	23 août	1845	E	"	1..0	838
McKenney, John	"	"	100	9 décembre	1847	F	"	228	858
McKenney, Robert	"	"	100	9 "	"	"	"	229	828
McHugh, Lanty	"	"	100	30 avril	1863	AB	"	12	860
Maclaren, James, et Edward McGillivray	"	"	200	31 décembre	"	AD	"	60	860

Noms des concessionnaires	Cantons	Comtés	Acres	Date des lettres-patentes	Enregistré: Lettre	Enregistré: Page	Page de la liste imprimée
McGough, Michael	Onslow	Ottawa	100	19 mars 1867	AO Sales	157	860
McKenny, Robert	"	"	106a. 2r.	2 septembre 1872	19	4	861
McHugh, Bernard	"	"	50	5 mai 1889	29	289	862
McKenny, Robert	"	"	52	22 juin 1881	35	252	862
McKay, Norman	Pontefract	"	99	10 mars 1884	33	281	863
McDonnell, Alexander	Sheen	"	100	26 janvier 1864	AD Sales	148	865
McGillivray, Donald	"	"	100	25 " "	" "	149	865
McDonald, John	"	"	1	20 novembre 1865	AK "	114	865
McCool, James, fils	"	"	200	16 juillet 1872	17	225	866
McEwen, Patrick	Stoneham	Québec	100	27 février 1863	AA Sales	178	901
McKee, James	Tewkesbury	"	200	7 juillet 1862	X "	65	903
McDonald, William	"	"	100	9 mai 1863	AB "	61	903
McKee, James et Alex	"	"	200	14 juin 1870	14	43	903
McWilliams, Michael	"	"	100	26 mai 1873	19	178	903
McCrohie, les rep. lég. de James	Windsor	Richmond	40	20 février 1890	54	175	915
McLure, John	Shipton	"	1137	4 décembre 1801	A Grants	287	918
Mckenzie, Chas	"	"	75	23 août 1855	L Sales	37	920
McLeary, Roderick	"	"	56a. 3r. 11p	8 novembre 1861	V "	89	920
McDonald, John	"	"	50	31 mars 1869	10	180	921
McLeay, Alexander	"	"	22	8 " 1871	15	44	921
McGinnis, Thomas H	"	"	100	18 décembre 1872	19	76	921
McPherson, le lieut.-colonel Donald	Melbourne	"	1200	24 novembre 1817	D Grants	385	922
McIver, Lewis	"	"	200	1 juin 1843	D Sales	222	923
McIver, Evander, sr	"	"	50	19 mai 1857	N "	31	923
McClure, James	"	"	50	7 août "	O "	15	924
McLeay, Thomas	"	"	100	20 avril 1861	U "	67	924
McIver, Adam	"	"	50	19 " 1864	AE "	121	924
McClure, Edward	"	"	50	23 " "	" "	150	925
McDowell, les rep. lég. de feu James	"	"	200	5 " 1865	AI "	16	925
Mackie, Thomas	"	"	100	27 juillet 1866	AM "	233	925
McLean, Angus, et Alex. Bell	"	"	100	8 août 1872	17	236	925
McLure, les rep. lég. de James	"	"	50	16 septembre 1885	42	366	926
McKinzie, Roderick, fer	Cleveland	"	200	23 octobre 1858	P Sales	167	927
McLaughlin, James	"	"	100	12 " 1864	AG "	141	927
McLean, Alexandre	"	"	62	11 février 1868	3	37	927
McDarby, Henry	"	"	100	7 mars 1890	54	191	927
McCay, Rév. John	Brompton	"	100	27 août 1880	35	133	930
McLaren, Thos., époux de Ruth Astle	Casupscull	Rimouski	100	15 novembre 1876	2	44	936
McNider, A. L, les rep. lég. de feu	McNider	"	200	22 septembre 1842	X Grants	75	943
McNider, John	McNider	Rimouski	100	6 mai 1865	AI Sales	68	943

McKinzie, Roderick, fer	Clevenau	"	100	12 "	1864	AG "	141	927
McLaughlin, James	"	"	62	11 février	1868	3	37	927
McLean, Alexandre	"	"	100	7 mars	1890	54	191	927
McDarby, Henry		"	100	27 août	1880	35	133	930
McCay, Rév. John	Brompton		100	15 novembre	1876	2	44	936
McLaren, Thos., époux de Ruth Astle	Casupscull	Rimouski	100	22 septembre	1842	X Grants	75	943
McNider, A. L., les rep. lég. de feu	McNider	"	200					

McNider, John	McNider	Rimouski	100	6 mai	1865	AI Sales	68	943
			97	24 février	1869	10	119	843
McKinnon, David	Matane	"	252	25 janvier	1887	47	247	949
			97	3 novembre	1890	54	293	949
McDole, Alexander	Manicouagan	Saguenay	372	6 décembre	1866	AO Sales	84	959
McConnell	Moisie	"	196	21 juin	1883	34	48	959
McDougall, Duncan	Ely	Shefford	1371	20 avril	1835	A Sales	243	967
McDonald, Mary, vve de feu J. P. O'Doherty	"	"	900	7 août	1838	T Grants	253	967
McCauly, Zachary	Granby	"	400	8 janvier	1803	M "	1	971
McIntire, Neil	"	"	200	8 "	"	" "	1	971
McIntire, Angus	"	"	200	8 "	"	" "	1	971
McDonald, Duncan, la veuve de	"	"	400	8 "	"	" "	1	971
McKenzie, William	"	"	400	8 "	"	" "	1	971
McDonald, Ronald	"	"	400	8 "	"	" "	1	971
McClure, George	"	"	200	8 "	"	" "	1	971
McLeod, John	"	"	400	8 "	"	B "	1	972
McCambridge, A., la veuve de	"	"	200	8 "	"	" "	1	972
McGee, Hugh	"	"	400	8 "	"	" "	1	972
McGinnis, Angus	"	"	400	8 "	"	" "	1	972
McQuarters, Hugh	"	"	400	8 "	"	" "	1	972
McMillon, John	"	"	400	8 "	"	" "	1	972
McKenzie, Duncan	"	"	200	8 "	"	" "	1	972
McKenzie, Murdoch	"	"	800	29 juillet	1806	C "	37	973
McLean, Peter	"	"	100	7 novembre	1833	A Sales	165	973
McFarlane, Robert	"	"	100	4 septembre	1852	H "	262	975
McIntire, Neil	Milton	"	200					
McIntire, Angus	"	"	102					
McNeil, Angus	"	"	400					
McPherson, John	"	"	400					
McDonald, John	"	"	400	29 janvier	1803	M Grants	31	978
McClure, George	"	"	200					
McCambridge, Archibald, la veuve de	"	"	200					
McNeil, Roderick	"	"	400					
McKenzie, Duncan	"	"	200	29 "	"	B "	31	978
McKenzie, Murdoch	"	"	200	29 juillet	1806	C "	37	979
McDermot, Thomas	"	"	100	18 janvier	1864	AD Sales	119	980
McMillen, Daniel	"	"	100	2 mai	1868	3	157	981
McDonald, Duncan	Roxton	"	100	8 septembre	1835	Q Grants	69	983
McDonald, William R	"	"	100	20 mai	1845	X "	407	984
McFarland, Malcolm	Shefford	"	200	10 février	1801	A "	216	986
McLaughlin, Patrick H	"	"	46a. 1r. 6p.	20 janvier	1864	AD Sales	126	990
McCutchins, Thomas	"	"	47	23 août	1866	AN "	44	991
McCurdy, John	Ascot	Sherbrooke	100	20 novembre	1830	H Grants	369	999
McCurdy, Arch	"	"	100	20 "	"	" "	369	999
McLellan, Peter	"	"	100	18 février	1864	AD Sales	207	1001
McGoon, Levi	Lac Memphremagog	"	46a. 2r.	10 "	"	" "	184	1002
McNamara, John	Orford	"	200	5 mai	1801	A Grants	230	1002
McManus, John	"	"	22a. 2r.	16 février	1871	15	17	1004
McCarty, John	Barnston	Stanstead	1000	11 avril	1801	A Grants	223	1009

Noms des concessionnaires	Cantons	Comtés	Acres	Date des lettres-patentes	Enregistré — Lettre	Enregistré — Page	Page de la liste imprimée
McLean, John	Barnston	Stanstead	194a. 1r.	10 mai 1848	F Sales	353	1011
McConnel, Thomas	Hatley	"	200	6 mars 1828	G Grants	341	1015
McDougall, Duncan	"	"	125	20 novembre 1839	C Sales	87	1017
McCoy, Thomas	"	"	100	26 " 1840	" "	315	1018
McDougal, Duncan	Stanstead	"	150	20 " 1839	" "	57	1025
McLeary, John, et Charles Libby	"	"	100	10 août 1856	O "	32	1026
McPherson, Alexander	"	"	84	21 mars 1881	35	206	1028
McCabe, Peter	Shawenegan	Saint-Maurice	130	9 février 1865	AH Sales	65	1038
McDonall, John	"	"	100	6 juin 1866	AM "	161	1039
McKelvie, Alexander	"	"	130	30 août "	AN "	84	1039
McLellan, James	"	"	130	29 mai 1867	3	229	1040
McDougal, John, et fils	Trois-Rivières	Trois-Rivières	80,526p.	13 mars 1873	4	73	1042
McNeil, Donald	Whitworth	Témiscouata	58¾	25 août 1884	34	167	1058
McLaughlin, John	Abercromby	Terrebonne	100	15 novembre 1871	17	26	1063
McDonald, Duncan	"	"	100	4 février 1874	22	107	1063
McCuaig, Donald, et McCuaig, John	Newton	Vaudreuil	200	3 novembre 1834	A Sales	187	1072
McDonald, John	"	"	136	9 mars 1838	B "	251	1072
McCuaig, Donald, et McCuaig, John	"	"	200	29 avril 1845	E "	92	1072
McCaragh, Henry	"	"	100	21 mars 1843	D "	208	1072
McDonald, Angus	"	"	161½	2 août 1845	E "	135	1072
McCuaig, Murdock	"	"	200	21 mars 1846	" "	142	1072
McCuaig, John	"	"	96	28 " "	" "	144	1072
McLellan, Duncan	"	"	81	20 novembre 1850	G "	176	1072
McLeod, Kenneth	"	"	86	7 avril 1851	" "	231	1012
McIntyre, Angus	"	"	68	5 septembre 1854	I "	252	1072
McDonald, Donald	"	"	100	29 avril 1857	N "	15	1072
McLeod, Norman	Augm. de Newton	"	110	23 octobre 1866	A N "	221	1073
McDonald, Elizabeth	Dudswell	Wolfe	800	3 novembre 1835	Q Grants	180	1075
McDougall, D., lieut-colonel	"	"	50	22 février 1836	A Sales	397	1075
McPhee, Ann, veuve de feu David Ross	"	"	100 200	5 janvier 1864 3 septembre 1866	KK Grants AN Sales	70 96	1077 1077
Mackay, Joseph, jur	"	"	100	14 janvier 1869	10	41	1077
McKenzie, Régis	Ham	"	98a. 2r.	13 juillet 1885	42	340	1083
McKay, Hugh	Ham-Sud	"	50	31 décembre 1862	AA Sales	65	1085
MacKay, Joseph	"	"	248	19 janvier 1866	AL "	36	1086
MacKay, John	"	"	64	17 septembre 1878	29	72	1087
McGowan, James	Village St-Hippolyte	"	1	26 octobre 1863	AC Sales	181	1094

1892

McLean, Angus	Weedon	Wolfe	76	3 février 1866	AK Sales	219	1097
McIver, Donald	"	"	100	13 " 1866			

MacKay, Joseph, jur	"	"	100	14 janvier	1869	16	41	1077	
McKenzie, Régis	Ham	"	98a. 2r.	13 juillet	1885	42	340	1083	
McKay, Hugh	Ham-Sud	"	50	31 décembre	1862	AA Sales	65	1085	
MacKay, Joseph	"	"	248	19 janvier	1866	AL "	30	1086	
MacKay, John	"	"	64	17 septembre	1878	29	72	1087	
McIlowan, James	Village St-Hippolyte	"	1	26 octobre	1863	AC Sales	181	1094	

McLean, Angus	Weedon	Wolfe	76	3 février	1866	AK Sales	219	1097
McIver, Donald	"	"	100	13 "	1869	10	92	1097
McIver, Lewis	"	"	77	29 août	1872	17	246	1098
McKay, Murdoch	"	"	79	12 mars	1873	19	140	1098
McIver, Lewis	"	"	79	27 juin	1872	17	210	1098
			156	23 juillet	"	17	228	1098
McKeag, Michael	Wolfestown	"	50	2 septembre	1856	BB Grants	131	1100
McNally, Michael	"	"	50	2 "	"	" "	132	1101
McNally, Patrick	"	"	50	2 "	"	" "	133	1101
McNally, John, jur	"	"	50	2 "	"	" "	135	1101
McNally, John, snr	"	"	50	2 "	"	" "	136	1101
McElvy, Edward	"	"	50	15 avril	1857	" "	194	1101
McElvy, John	"	"	50	15 "	"	" "	198	1101
McElvy, John, père	"	"	50	7 juin	1871	2	34	1102
McVeigh, James	"	"	100	29 août	1883	33	90	1102
McCaw, John	"	"	200	7 mai	1885	42	318	1103
McDonald, Archibald Lawrence, et	"	"	200	7 juillet	1890	54	247	1103
McDonald, John, et	"	"	200	7 "	"	54	247	1103
McAdam, John	Wotton	"	50	9 décembre	1857	GG Grants	35	1105

N

Neil, Edward	Arundel	Argenteuil	113	5 mai	1885	42	304	22
Nicholson, Elizabeth, veuve de John Rodgers	Gore	"	100	5 "	"	42	313	22
Nicholson, Margaret, veuve de Thos. Dixon	"	"	100	26 août	1878	29	40	33
Nicholson, George	"	"	86	17 juillet	1873	19	227	32
			100	12 mars	"	AO Sales	129	32
Nicholson, John	"	"	100	25 octobre	1870	14	175	32
			100	21 mars	1871	15	64	32
			100	19 juin	1882	31	125	33
Newton, John	Morin	"	50	26 "	1869	12	58	52
			100	4 septembre	"	12	108	52
Newton, Robert	"	"	284	15 avril	1871	15	95	52
			100	29 "	1872	17	142	52
			100	9 février	1876	24	217	52
Newton, Mary, épouse de John Davis	"	"	100	26 "	1884	33	271	53
Newson, John, les représentants de	Wenworth	"	100	26 janvier	1848	Y Grants	411	54
Nadeau, Joseph	Arthabaska	Arthabaska	100	25 octobre	1867	1	32	59
Nault, Lazare	"	"	50	30 septembre	1884	43	250	60
Nadeau, Frs	Stanfold	"	100	26 février	1840	T Grants	499	81
Nadeau, Roch	"	"	100	24 octobre	1883	39	112	84
Nadeau, Vincelas	"	"	400	21 juin	1887	49	238	84
Nowlan, Denis	Tingwick	"	125	9 novembre	1864	AG Sales	172	88
Nolan, Denis	"	"	100	22 mai	1881	35	251	90
Noiseux, Petrus	Warwick	"	800	14 janvier	1835	Q Grants	319	93

Noms des concessionnaires	Cantons	Comtés	Acres	Date des lettres-patentes	Enregistré — Lettre	Enregistré — Date	Page de la liste imprimée
Noël, Damase	Warwick	Arthabaska.	100	5 novembre 1878	28	157	97
Nadeau, Antoine	Chester-Est.	"	60½	26 juin 1868	6	164	71
Nadeau, Roch	"	"	74	16 mai 1879	28	288	71
		"	100	13 septembre 1886	48	261	72
Naud, Treffié	Chester-Ouest.	"	50	15 juin 1877	26	232	73
Normand, Jos., par sa veuve, Claire Boivin	Acton	Bagot	100	11 " 1886	48	148	102
Noël, Louis	Armagh	Bellechasse	15a. 2r.	3 septembre 1879	32	18	152
			100	16 décembre "	36	246	152
Noël, Edouard	"	"	100	19 " 1881	32	169	152
Nadeau, Ferdinand	Buckland	"	150	17 " 1362	AA Sales 29		154
Nadeau, Jules	Dichfield	Beauce	100	4 mai 1883	38	106	108
Nadeau, Théophile	"	"	100	24 février 1885	45	260	108
Nadeau, Elzéar	"	"	100	17 décembre 1887	52	130	109
Nicole, les rep. lég. de Benjamin	Forsyth	"	10	24 janvier 1890	59	98	116
Nicole, Dlle Elizabeth	"	"	50	24 " "	59	97	116
Neilson, Robert, et autre	Jersey	"	150	5 novembre 1863	AC Sales 213		118
Noad, Henry J	Kénébec Road	"	90	23 " 1837	S Grants 213		121
Nadeau, François-Xavier	Shenley	"	66⅔	21 août 1884	43	164	141
Nadeau, Jean	"	"	33½	28 juillet 1885	46	107	141
Nadeau, Antime	Buckland	Bellechasse	66	8 juin 1869	11	38	154
Nadeau, Barthélemi	"	"	100	7 mai 1874	20	63	155
Nadeau, Augustin	"	"	100	5 août "	20	81	155
Nolet, Cléophas	"	"	80	17 mars 1882	37	64	155
Nadeau, George	"	"	100	7 juillet 1884	37	137	155
			13	7 " "	43	132	155
Nolet, Jean	"	"	60	5 décembre 1889	53	117	156
Noël, Henri	Mailloux	"	109	30 août 1869	11	106	158
Nicol, Charles	"	"	50	11 novembre 1870	13	101	158
Nadeau, Jean	Shenley	Beauce	100	11 mai 1885	45	391	131
Neilsod, Margaret, vve de Samuel McKeown	Hamilton	Bonaventure	100	5 septembre 1856	CC Grants 101		188
Newman, Henry	Hope	"	50	7 février 1879	29	237	198
Nohill, Michael	Maria	"	96	1 avril 1846	E Sales 272		193
Normandeau, Frédéric	"	"	211	15 janvier 1875	23	307	195
Nellis, Philip	"	"	42a. 2r	19 février 1868	3	64	195
Noghten, Michael	Nouvelle	"	66	13 septembre 1862	Z Sales 6		205
Néron, André	Caron	Chicoutimi	100	22 " 1874	23	196	265
Néron, Charles	Delisle	"	127	9 octobre 1881	32	190	285
Noël, Louis	Mailloux	Bellechasse	100	1 avril 1876	26	4	159
Noël, Laurent	"	"	100	21 novembre 1877	28	166	159

1694

Nichol, John	Ristigouche	Bonaventure	343	10 août 1866	AN Sales	213	

Normandeau, Frédéric	"	"	211	15 janvier	1868		3	64	195
Nellis, Philip	"	"	42a. 2r	19 février	1868	Z Sales		6	205
Noghten, Michael	Nouvelle	"	66	13 septembre	1862		23	196	265
Néron, André	Caron	Chicoutimi	100	22 "	1874		32	190	285
Néron, Charles	Delisle	"	127	9 octobre	1881		26	4	159
Noël, Louis	Mailloux	Bellechasse	100	1 avril	1876		28	166	159
Noël, Laurent	"	"	100	21 novembre	1877				

Nichol, John	Ristigouche	Bonaventure	343	10 août	1866	AN Sales		9	213
Nicolls, Charles	"	"	115	19 juin	1872		17	204	213
Neilson David	"	"	186	18 janvier	1876		24	200	213
Nelson, James, fils	"	"	168	7 mai	1883		31	279	213
Needham, Joseph	Bolton	Brown	59	30 janvier	1857	M Sales		179	217
Nyle, Thomas	"	"	400	20 décembre	1861	U "		145	217
Norton, Peter	"	"	50	20 mai	1873		19	170	220
Nicols, John	Potton	"	200	27 juillet	1803	B Grants		164	227
Noxon, Simon	"	"	292	27 "	"	" "		164	227
Nolt, Henry S	"	"	100	23 janvier	1869		10	48	230
Noxon, Thos	Sutton	"	200	31 août	1802	A Grants		341	233
Niblock, Alexander	"	"	50	27 décembre	1854	K Sales		61	236
Norton, Robert J	"	"	50	6 mars	1862	V "		227	237
Neveu, Honoré	Provost	Berthier	167	10 mai	1887		49	203	172
Noble, Christopher	Durham	Drummond	50	10 juillet	1860	S Sales		17	398
Noble, John	"	"	100	2 octobre	1861	V "		33	399
Niverville, Joseph B	Radnor	Champlain	60	29 novembre	1872		18	208	241
Niverville, Joseph B de	"	"	100	10 décembre	"		18	237	242
Nault, Narcisse, et	"	"	117	14 novembre	1888		55	161	242
Nault, Jean		"	100	10 mars	1890		59	205	243
			100	10 "	"		59	205	243
			100	14 "	"		59	230	243
Normand, Télesphore E., et	Rivière St-Maurice	"	127,200	1 septembre	1873		4	89	243
Normand, J.-Bte		Charlevoix	25	2 juin	1868		8	30	244
Néron, Octave	DeSallière	"	82	15 mars	1881		32	38	245
Néron, Guillaume alias William	"	"	63	13 décembre	1889		58	263	245
Néron, Octave	"	Chicoutimi	97	3 septembre	1851	H Sales		63	252
Noël, Jean	Bagot	"	45	3 "	"	" "		77	252
Noël, Joseph	"	"	24	22 novembre	1862	Z "		207	256
			17	21 mars	1881		35	205	365
			34	24 août	"		35	280	365
Noble, Colin	Winslow	Compton	2	9 novembre	"		31	32	665
			90	13 décembre	1883		33	228	366
Nevison, Richard	Auckland	"	1200	3 avril	1806	B Grants		468	311
			15	3 juillet	1861	U Sales		106	314
			15	27 janvier	1864	AD "		150	314
			9	1 août	1866	AM "		239	314
Noble, Colin	Bruceville	"	17	21 mars	1881		35	205	315
			34	24 août	"		35	280	315
			2	9 novembre	"		31	32	315
Niles, Daniel	Compton	"	50	10 septembre	1854	I Sales		264	328
Newton, Samuel, curateur de Geo. Keys	Eaton	"	800	9 octobre	1833	N "		287	331
			100	28 novembre	1884		42	58	338
Noble, Colin	Hampden	"	39	28 "	"		42	57	338
			65	18 décembre	1889		54	144	338
Nichols, Heman, fils	Hereford	"	50	10 novembre	1865	AK Sales		87	340
Nish, James	"	"	260	28 mai	1874		22	90	342
Noble, Colin	Marston	"	100	1 octobre	1880		35	149	347

1893

Noms des concessionnaires	Cantons	Comtés	Acres	Date des lettres-patentes	Enregistré: Lettre	Enregistré: Page	Page de la liste imprimée
Noad, Henry John	Newport	Compton	2200	21 octobre 1847	G Sales	34	351
Nelson, Robert, les rep. lég. de feu	Elgin	Huntingdon	100	9 janvier 1863	AA "	81	468
Newton, John	Godmanchester	"	96	8 " 1830	H Grants	184	471
Noble, Colin	Winslow	Compton	90	10 février 1885	42	117	366
			90	1 avril 1886	47	13	366
Neaud dit Labrie, David	"	"	49a 1r.36p.	28 septembre 1864	AG Sales	71	363
Nadeau Richard	Cranbourne	Dorchester	100	12 juin 1870	7	132	374
			16	14 " 1871	13	9	374
Nadeau, Narcisse	"	"	84	31 mai 1872	7	215	374
Nadeau, Louis	"	"	163	22 octobre 1880	35	157	375
Nadeau, Cyrille	"	"	72	15 août 1883	37	105	375
Nadeau, Elzéar	"	"	104	15 juillet 1884	43	141	375
Newgent, Thomas	Vill. de Grande-Baie	Chicoutimi	1r. 8p.	29 avril 1857	N Sales	24	287
Néron, Richard	Signaï	"	100	30 décembre 1885	46	248	306
Noble Colin	Whitton	Compton	100	18 " 1889	54	145	357
			90	7 " 1883	33	220	358
			50	15 octobre 1863	AC Sales	152	363
			50	1 août 1866	AM "	240	363
Noble, Colin	Winslow	"	330	9 juin 1868	1	215	363
			90	14 " 1871	15	136	364
			66	21 mai 1873	19	176	365
Nadeau, Hubert	Cranbourne	Dorchester	104	3 janvier 1890	58	280	316
Nicolas, Etienne	Frampton	"	400	9 septembre 1808	C Grants	200	378
Normandeau, Pierre	"	"	200	3 mars 1831	H "	417	379
Noël, Jacques	"	"	100	2 " "	" "	417	381
Nolette, Pierre	Langevin	"	100	5 août 1874	20	78	385
			50	5 " "	20	79	385
Nicholson, Edouard Watson	Standon	"	100	27 février 1888	52	220	388
Nolin, Misaël	Watford	"	100	21 août 1884	43	166	390
Nadeau, François	Ware	"	101	12 octobre 1870	7	140	392
Nadeau, Vital	"	"	94	28 " 1872	7	227	392
Nadeau, George	"	"	100	20 janvier 1873	20	1	392
			7	21 " "	21	20	392
			100	7 décembre 1874	20	97	393
			13	9 " "	23	272	393
Nadeau, Pierre	"	"	93	28 avril 1884	37	129	393
Nadeau, George	"	"	93	10 octobre 1889	53	99	393
Nadeau, Louis	Havre de Québec	Lévis	2,702p. a.	7 janvier 1867	N Grants	33	552
			6,037p. a.	7 " "	M "	449	552

1896

Noël, les rép. d'Isidore	Durham	Drumond	65	20 février			

Nadeau, George	"	"	100	7 décembre	1874		20	31	395
			13	9 "	"		23	272	393
Nadeau, Pierre	"	"	93	28 avril	1884		37	129	393
Nadeau, George	"	"	93	10 octobre	1889		53	99	393
Nadeau, Louis	Havre de Québec	Lévis	2,702p. a.	7 janvier	1867	N Grants		33	552
			6,037p. a.	7 "	"	M "		449	552

Noël, les rép. d'Isidore	Durham	Drummond	65	29 décembre	1869		11	160	399
Noble, James	"	"	50	10 août	1871		15	172	399
Napier. Duncan C	Grantham	"	100	24 mai	1822	E Grants		274	402
Niederer, John	"	"	100	24 "	"	" "		274	403
Nunns, Wm	Kingsey	"	100	16 septembre	1835	B Sales		15	409
Noble dit Duplessis, Joseph	"	"	200	13 février	1867	AL "		155	411
Noël, Pierre	Upton	"	595	21 mai	1800	A Grants		170	415
Napier, Duncan C	"	"	200	24 "	1822	E "		274	416
	Wickham	"	200	24 "	"	" "		274	425
Nelson, Robert	Godmanchester	Huntingdon	100	6 août	1834	O "		79	474
Nesbitt, Wm	"	"	100	8 novembre	1836	R "		171	475
Neeve, Revd. Fréderick S.	"	"	100	27 août	1858	P Sales		149	476
Nary, James	Village Huntingdon	"	1	1 décembre	1846	E "		280	480
			3	31 octobre	1851	H "		84	481
Narey, Bernard	"	"	0a 2r. 0p.	30 mars	1858	P "		85	481
Norton, Ebenezer	Hemingford	"	200	18 "	1799	A Grants		87	485
Noxon, Simon	"	"	200	18 "	"	" "		87	485
Norton, John, sr	"	"	200	18 "	"	" "		87	486
Norton, Daniel	"	"	200	18 "	"	" "		87	486
Norton, John, jr	"	"	200	17 juin	1803	B "		143	487
Norton, George	"	"	200	17 "	"	" "		143	487
Napper, John	"	"	152	14 octobre	1839	C Sales		39	488
Nesbit, Henry	"	"	86a.3r 33p	1 "	1842	X Grants		103	488
Nesbit, Sarah Ann, vve de Thos. Starr	"	"	434	6 décembre	1862	A A Sales		8	489
Nye, Freeman	Hemington	"	101¼	19 mai	1864	AF "		3	490
Nichols, Mary	Hinchinbrook	"	100	9 octobre	1833	N Grants		309	496
Nowlan, Denis	"	"	100	16 mai	1834	O "		41	496
Nance, Alexander	"	"	34	11 novembre	1884		42	40	499
Nimmo, Janet	Vil. d'Hinchinbrook	"	31a 3r	18 août	1863	A B Sales		43	500
Nailin, François	Carthcart	Joliette	100	22 novembre	1867		1	90	503
Naylon, James	"	"	200	19 "	1874		22	271	504
Neilan, Francis	"	"	100	1 mai	1879		29	287	505
Naylor, Francis	"	"	100	26 novembre	1883		33	200	505
Nault, Rémi	Joliette	"	100	8 janvier	1885		45	15	507
Normand François, jr	Woodbridge	Kamouraska	100	21 avril	1876		26	8	522
Nesbitt, Humphrey	Sherrington	Napierville	100	27 décembre	1847	F Sales		272	673
Nadeau, Louis et Jos	Havre de Québec	Lévis	10,924p. a.	14 février	1879		4	144	555
Nadeau, Étienne	Broughton	Mégantic	100	29 août	1826	R Grants		61	565
Noël, Narcisse	Coleraine	"	99	17 décembre	1883		33	235	569
			100	15 "	1887		50	126	569
			96	8 juillet	1890		54	251	569
Noël, Narcisse, et l'hon. H. Aylmer	"	"	327	25 février	"		54	171	569
Neigle, John	Halifax	"	1200	7 août	1802	A Grants		420	570
Neale, Patrick	"	"	100	24 janvier	1839	T "		27	571
Nolin, Pierre	"	"	100	8 octobre	1861	V Sales		45	573
Nolette, François, fils	Halifax-Sud	Mégantic	60	2 février	1869		9	177	575
Nolette, François	"	"	60	10 "	1885		45	114	575
Nolette, Joseph, fils	"	"	40	24 "	1886		48	14	576
Neil, Richard	Inverness	"	100	21 mai	1884		34	94	586

INDEX ALPHABÉTIQUE—Suite

Noms des concessionnaires	Cantons	Comtés	Acres	Date des lettres-patentes	Enregistré: Lettre	Enregistré: Page	Page de la liste imprimée
Nadeau, Jean-Bte	Ireland	Mégantic	200	12 mars 1832	K Grants	450	588
Nixon, Robert	"	"	100	31 août 1836	R "	87	589
Noreault, Joseph	"	"	100	16 mars 1839	T "	193	589
Nelligan, Rév. James	Leeds	"	105	25 octobre 1854	J Sales	270	596
Nutbrown, Thomas	"	"	100	26 mars 1858	P "	78	597
Nuthbrown, John	"	"	100	27 " "	" "	79	597
Nuthbrown, Robert	"	"	100	26 " "	" "	80	597
Nutbrown, Wm.	"	"	100	14 juillet "	" "	125	597
Nutbrown, les rep. de Geo	"	"	119	14 " "	" "	126	597
Nutbrown, Henry	"	"	113	17 août "	" "	147	597
Neil, John Robert	Nelson	"	114½	6 octobre 1864	AG "	88	603
Noël, Jean	"	"	50	11 juin 1866	AM "	173	603
Nooth, John M.	Thetford	"	1200	10 novembre 1802	A Grants	477	605
Noël, veuve de Jos	Somerset	"	100	21 avril 1804	B "	253	609
Nash, John	Wickham	Drummond	200	23 " 1863	AB Sales	6	429
Necliss-e, John	Percé	Gaspé	26¼	20 septembre 1856	DD Grants	47	456
Newell, Olivier	Dunham	Missisquoi	15	13 août 1857	O Sales	43	619
Nash, Ephrem	Farnham	"	1200	22 octobre 1798	A Grants	60	622
Nash, Alfred	"	"	50	10 juin 1839	B Sales	421	623
Neer, John	Standbridge	"	100	21 mai 1849	G "	83	630
			26a 3r.37p	17 juillet 1872	17	226	632
Norrish, John D., les rep. lég. de	Chertsey	Montcalm	100	4 mai 1878	27	234	635
Neville, Abraham	"	"	100	17 décembre 1887	52	140	636
Nixon, Jos.	Kilkenney	"	100	19 novembre 1832	M Grants	264	638
Nicholl, John	"	"	67	7 juillet 1836	R "	21	639
Nulty, Michael	"	"	100	14 mai 1887	50	11	643
Neal, John	"	"	131	29 " 1888	50	187	643
Nulty, Michael	"	"	100	2 juillet 1889	54	90	644
Norrish, Wm.	Rawdon	"	200	1 décembre 1835	Q Grants	232	649
Norrish, John Devine	"	"	100	18 novembre 1867	1	73	653
Nulty, John	"	"	100	14 juillet 1869	12	67	653
Norrish, William	Village de Rawdon	"	2	15 mars 1852	H Sales	189	656
Normand, Louis Augure, et E. Gaumond	Ashburton	Montmagny	50	7 mai 1889	56	160	660
Noël, Michel	Armagh	"	150	20 décembre 1883	39	201	661
Noël, Barnabé	"	"	100	2 juin 1890	60	85	661
Nicole, J.-B., les héritiers de feu	Montmiuy	"	200	28 avril 1873	21	70	664
Nicole, Xavier, les rep. lég. de	"	"	50	5 novembre 1883	39	145	665
Nevenx, Jacques	Ripon	Ottawa	126	3 juin 1861	U Sales	131	776
			129	7 " "	16	27	778

Naughty, les rep. lég. de Thomas	Templeton	Ottawa	100	5 octobre 1853	AA Grants	227	795

Noël, Michel	Armagh	"	100	2 juin	1890		60	85	661
Noël, Barnabé	"	"	200	28 avril	1873		21	70	664
Nicole, J.-B., les héritiers de feu	Montmiuy	"	50	5 novembre	1883		39	145	665
Nicole, Xavier, les rep. lég. de	"	"	126	3 juin	1861	U Sales	16	131	776
Nevenx, Jacques	Ripon	Ottawa	129	7 "	"			27	778

Naughty, les rep. lég. de Thomas	Templeton	Ottawa	100	5 octobre	1853	AA Grants	13	227	787
Nadon, Joseph	"	"	100	25 "	1870			86	792
Neilson, Jon	Aston	Nicolet	1200	26 juin	1806	B Grants		484	676
Neilson, Phon. John	"	"	400	15 août	1840	C Sales		241	676
Nault, François	Blandford	"	400	15 "	"	" "		245	676
	Bouchette	"	209	30 avril	1823	E Grants		397	682
	"	Ottawa	137	22 novembre	1859	Q Sales		166	694
	"	"	115	14 octobre	1864	AG "		112	694
Nault, Joseph	"	"	200	26 mai	1873		21	89	694
	"	"	60	30 "	1876		26	26	695
Nitchki, Charles	Bowman	"	225	19 août	1878		29	19	697
Nitzkhe, Wilhelm	"	"	74	23 décembre	"		29	210	697
Netchkie, Henry	"	"	100	22 novembre	1887		50	93	698
		"	100	22 "	"		50	94	698
Nichols, Israël	Buckingham	"	1272½	22 janvier	1803	B Grants		19	699
Newton, David	"	"	200	21 octobre	1834	O "		203	701
Newton, Caleb	"	"	200	21 "	"	" "		185	701
Nolan, John	"	"	200	19 "	1835	Q "		93	701
Neville, Murdock	"	"	100	8 juillet	1870		14	71	705
Newton, Avory	"	"	100	2 décembre	1875		24	174	705
Newton, Ivory	"	"	100	22 septembre	1876		27	18	705
Nolan, James	Cameron	"	177	11 mars	1867	AO Sales		123	707
Nolan, Roderick	"	"	300	26 avril	1881		35	216	707
Nault, Joseph	"	"	71	28 janvier	1885		45	99	708
Nadon, George	Clyde	"	125	30 "	1890		59	118	709
Newton, Crosby	Derry	"	200	3 février	1866	AK Sales		220	711
		"	100	28 novembre	1877		27	200	711
Nault, Francis	Hincks	"	159	11 "	1861	V Sales		94	723
Nesbitt, David	Hull	"	100	31 octobre	1860	T "		107	729
Nesbit, Samuel	"	"	100	19 mars	1868		3	91	734
Nesbit, David	"	"	190	17 novembre	"		8	238	734
		"	100	5 septembre	1870		14	137	735
Nesbit, Samuel	"	"	100	2 "	1871		19	8	735
Nicholl, Peter	Bristol	Pontiac	70	11 mars	"		17	107	735
Nichol, John	"	"	100	8 juillet	1843	D Sales		243	819
Nephin, Timothy	Chichester	"	100	24 juin	1845	E "		114	819
Nephin, John	"	"	60	24 janvier	1878		27	28	829
Nadeau, Jean-Bte George	Aug. de Somerset	Mégantic	79	24 "	"		27	211	829
Nantel, Pierre	Joly	Ottawa	100	10 juin	1889		58	17	612
Nolan, James	Kensington	"	131	22 novembre	1887		52	76	737
Nolan, Patrick	"	"	100	7 mars	1865	AH Sales		137	738
Nolan, Rody	"	"	200	6 décembre	1867		1	125	738
Noakes, Isaac	Lochaber	"	200	1 mai	1868		3	151	738
Newcomb, James	"	"	200	30 "	1835	P Grants		253	740
		"	100	19 août	1862	X Sales		181	742
Nash, Philip	"	"	100	23 "	1855	L "		36	742
		"	100	1 mars	1867	AL "		192	744
			100	25 août	1868		8	78	745

Noms des concessionnaires	Cantons	Comtés	Acres	Date des lettres-patentes	Enregistré: Lettre	Enregistré: Page	Page de la liste imprimée
Nealey, Alexander	Low	Ottawa	200	17 juillet 1869	12	73	750
			200	26 août 1870	14	104	750
Nealy, Alex., jnr	"	"	200	26 mai 1886	47	130	752
Nilson, John	Masham	"	186	30 novembre 1857	P Sales	3	755
Nisbet, James	"	"	200	15 juillet 1853	" "	129	756
Nickle, Daniel	"	"	100	27 janvier 1860	R "	22	756
			100	29 mai 1861	U "	120	756
Nesbitt, James	"	"	100	6 février 1866	AL "	69	757
			100	7 mai 1867	AP "	64	758
Nelson, John	"	"	200	30 décembre "	1	182	758
Nikle, Daniel	"	"	95	18 juin 1868	1	223	759
Nelson, Andrew	"	"	165	28 novembre 1871	17	30	760
Nesbitt, James	"	"	100	23 juillet 1875	24	119	761
Nesbitt, les rep. lég. de Francis	"	"	100	17 avril 1880	35	95	761
Nesbitt, les rep. lég. de James	"	"	90	7 mai 1885	42	219	762
Nesbitt, James	"	"	100	20 janvier 1888	50	164	63
Noble, Edward P	Ponsonby	"	197	30 juin 1884	34	137	768
			100	13 mars 1889	54	45	763
Nesbitt, James	Masham	"	34	16 mai "	54	71	763
			100	12 octobre 1868	8	177	759
Nelson, les rep. lég. de James	"	"	35	13 janvier 1875	24	2	761
			100	10 février 1864	AD Sales	182	769
Newton, Arnold	Portland	"	100	26 mai 1869	12	15	769
			100	4 décembre 1874	22	275	770
Newton, les rep. lég. d'Alexander	"	"	100	25 octobre 1883	33	167	773
	Portland-Est	"	100	10 juin 1890	54	239	775
Naylon, James	Templeton	"	100	28 mai 1878	27	243	793
Normand, Pierre	"	"	100	13 avril 1880	36	141	794
Nicholson, John	"	"	100	28 novembre 1889	54	138	795
Newcome, Joseph	Wakefield	"	197½	3 avril 1865	A1 Sales	10	799
Newton, John	Wright	"	210	4 juillet 1873	19	207	807
Nolan, James, les rep. lég. de	Aldfield	Pontiac	100	27 août 1888	54	6	811
Nephin, James	Iles aux Allumettes	"	136	26 janvier 1874	22	104	815
Nesbit, William	Leslie	"	94	2 septembre 1870	14	132	848
Nelmes, Richard	Litchfield	"	81a. 2r.	18 décembre 1867	1	163	853
Nephin, John	Chichester	"	96	21 février 1879	29	248	829
Nephin, Thomas	"	"	185	20 septembre 1888	50	245	830
Newall, John	Grand-Calumet	"	100	28 avril 1864	AE Sales	161	844
Neville, Andrew	"	"	100	2 " 1867	AL "	250	815

1700

Nairne, John, par sa veuve, Katherine Leslie	Melbaie	Charlevoix	536250p.	20 janvier			

Nephin, James	Iles aux Allumettes	"	136	26 janvier	1874	22	164	815	
Nesbit, William	Leslie	"	94	2 septembre	1870	14	132	848	
Nelmes, Richard	Litchfield	"	84a. 2r.	18 décembre	1867	1	163	853	
Nephin, John	Chichester	"	96	21 février	1879	29	248	829	
Nephin, Thomas	"	"	185	20 septembre	1888	50	245	830	
Newall, John	Grand-Calumet	"	100	28 avril	1864	AE Sales	161	844	
Neville, Andrew	"	"	100	2 "	1867	AL "	250	815	

Nairne, John, par sa veuve, Katherine Leslie	Malbaie	Charlevoix	536250p. anglais 168a.a.	30 janvier	"	4		245	
Nicholson, John, par sa veuve, Sarah Ann Russell, comme usufruitière des biens laissés par son mari, et autre	Havre de Québec	Lévis	87,400 p. a.	20 mars	1860	M Sp.Grants	182	548	
Naud, Jacques	Alton	Portneuf	100	13 avril	1846	Y Grants	111	873	
Naud, Joseph	"	"	108	13 "	"	" "	117	873	
Naud, Isaac	"	"	100	13 "	"	" "	127	873	
Naud, Ludger, et Jacques Leclerc	"	"	99	17 août	18-2	38	28	875	
Naud, Frs., fils de Michel	"	"	100	4 novembre	1885	46	199	875	
			100	4 "	"	46	200	875	
Naud, François-Xavier	"	"	90	15 juillet	1889	56	262	875	
Naud, Ludger	"	"	50	26 mai	1890	60	64	875	
Ninteau, Pierre	Gosford	"	150	13 juin	1864	A F Sales	72	879	
Norreau, B	Windsor	Richmond	371	14 juillet	1802	A Grants	335	912	
Nickle, Mathilda	"	"	50	19 juin	1882	31	123	914	
Nutting, Harry	Shipton	"	200	15 septembre	1836	A Sales	473	919	
Nixon, Robert	Melbourne	"	50	25 juin	1872	17	208	925	
Nunns, Francis H	Cleveland	"	50	29 février	1876	24	239	927	
Nadeau, Michel	Cabot	Rimouski	3a. 2r.	31 octobre	1871	16	102	932	
Normand, Pierre	"	"	87½	6 mai	1889	56	153	935	
Neville, Andrew	Grand-Calumet	Pontiac	50	31 "	1868	8	99	845	
Nikolous, William	Thorne	"	93	4 "	1876	24	271	869	
Normand, Pierre	Fleuriau	Rimouski	100	2 juin	1885	46	17	941	
Nairne, John	Grauby	Shefford	400	8 janvier	1803	B Grants	1	972	
Near, Alexander	"	"	200	8 "	"	" "	1	972	
Neil, Alexander	"	"	100	19 novembre	1868	8	241	975	
Nairne, John	Milton	"	600	29 janvier	1803	B Grants	31	978	
Near, Alexander	"	"	200	29 "	"	" "	31	978	
Nye, Thomas	"	"	100	20 décembre	1861	V Sales	148	980	
Norris, Samuel	"	"	50	23 août	1866	AN "	42	981	
Nye, Thomas	"	"	200	4 septembre	"	" "	98	981	
Newton, John	Ascot	Sherbroke	200	21 février	1803	B Grants	58	997	
Nichols, John A	Orford	"	100	20 novembre	1830	H "	369	1003	
Nagle, Gerard J	"	"	2881	22 juillet	1869	12	90	1004	
			254	29 "	"	12	91	1004	
Needham, John	Barnston	Stanstead	106	19 décembre	1890	61	6	1012	
Neil, James	Magog	"	150	18 novembre	1885	47	35	1020	
Nadeau, Dame Henriette	Armand	Témiscouata	101	13 avril	1889	53	52	1044	
Nadeau, Désiré	Demers	"	100	14 novembre	1871	7	191	1046	
			16	15 "	"	16	111	1046	
Nadeau, Rémi	Viger	"	50	25 août	1884	43	175	1050	
Nadeau, Jean-Baptiste	"	"	42	9 décembre	1889	58	241	1051	
Nadeau, Polycarpe	Whitworth	"	41	19 septembre	1881	32	170	1055	
Nadeau, Olivier	"	"	31	21 "	1883	38	278	1056	
Nadeau, Polycarpe	"	"	82	5 février	1884	39	252	1057	
Nadeau, Olivier, et Sif. Fournier	"	"	93	22 avril	1890	59	312	1060	
Noël, Pierre David	Garthby	Wolfe	50	6 mars	1861	JJ Grants	29	1079	

Noms des concessionnaires	Cantons	Comtés	Acres	Date des lettres-patentes	Enregistré: Lettre	Enregistré: Page	Page de la liste imprimée
Normand, Hubert	Garthby	Wolfe	50	15 avril 1879	20	250	1080
Normand, Hubert, jnr	"	"	50	5 décembre "	20	279	1080
Normand, Eusèbe, les rep. lég. de	"	"	50	25 mai 1882	37	72	1080
Noël, Joseph	"	"	98	30 juin 1883	38	168	1080
Nadeau, Octave	Ham-Sud	"	18	28 février 1867	AL Sales	189	1086
Nault, Herménégilde	St-Camille	"	91	18 mars 1885	45	306	1089
National Building Society, la Sherbrooke	Weedon	"	37	23 " 1877	27	115	1098
Neil, John	Wolfestown	"	100	30 décembre 1862	JJ Grants	137	1101
Neil, Samuel	"	"	100	30 " "	" "	138	1101
Nash, John	"	"	200	26 janvier 1863	AA Sales	125	1101
Neil, Samuel	"	"	200	27 février "	" "	179	1101
Nadeau, Ant., Et. Bédard, et F. X. Roulcau	"	"	100	18 mai "	AB "	42	1101
Nash, John	"	"	100	14 juillet "	" "	225	1101
Neil, David	"	"	100	28 novembre "	JJ Grants	245	1101
Nolin, Cyriac	"	"	111	27 mars 1871	13	180	1102
Nadeau, Antoine	"	"	100	26 " 1872	18	13	1102
Nolin, Honoré	"	"	47	3 janvier 1883	30	245	1102
			51	6 décembre "	39	174	1102
Neveux, L. Gédéon	Wotton	"	100	18 septembre 1855	L Sales	53	1104
Naud, Augustin	"	"	50	7 décembre 1857	GG Grants	21	1105
Normand, Joseph, fils	Acton	Bagot	4a. 2r.	28 juin 1886	48	183	102
Naud dit Labrie, Antoine	Buckland	Bellechasse	100	30 septembre "	48	284	155
Normand, Jos., par sa veuve, Lucie Doucet	Loranger	Ottawa	177	20 janvier 1888	52	204	745
Nelson, Jas., par sa veuve, Isabella Graham	Masham	"	44	13 " 1875	24	1	761
Nault, Moyse	Wotton	Wolfe	50	31 octobre 1860	JJ Grants	3	1107
Noël, Jean	"	"	50	4 décembre 1863	" "	274	1108
Nault, Philias	"	"	50	4 " "	" "	280	1108
Noël, Louis, les rep. lég. de feu	"	"	50	9 " "	KK "	20	1109
Nault, Onésime	"	"	100	28 juin 1886	48	176	1112
			50	15 " 1889	58	39	1113

O

Owens, William	Arundel	Argenteuil	100	20 janvier 1888	50	158	22
			100	20 " "	50	159	22
Oats, Martin	Chatham	"	100	31 août 1836	R Grants	91	25

Owens, William	Arundel	Argenteuil	100	20 janvier	1888		50	158	22
			100	20 "	"		50	159	22
Oats, Martin	Chatham	"	100	31 août	1836	R Grants		91	25

O'Brine, Jeremiah	Chatham	Argenteuil	100	13 février	1837	R Grants		271	25
Ovens, Thomas	"	"	100	19 septembre	1838	S "		81	26
		"	100	19 "	"	" "		441	26
Ogilvie, Samuel	Grenville	"	100	20 juillet	1832	L "		313	35
Orouk, Thomas	"	"	100	20 "	"	" "		309	35
Oneil, Constantine	"	"	88	8 février	1840	T "		455	38
Ordnance, the Board of	"	"	13a1r31p.	22 septembre	1842	X "		87	38
			7a3r32p.	7 "	1844	" "		199	38
O'Brien, Helen, veuve de Dennis O'Brien	"	"	100	30 juin	1847	Y "		333	38
Ogilvie, James	"	"	100	4 septembre	1863	AC Sales		30	39
Ogilvie, David	"	"	125a. 2r.	28 mars	1876		24	246	41
Owens, Thomas et William	Augm. de Grenville	"	100	23 juin	1880		34	38	45
O'Brien, John et Robert	"	"	100	22 "	1881		35	255	46
Ogilvie, William	Vill. mill. de Grenville	"	34	17 "	1872		17	202	47
O'Brien, Francis E., la veuve de	Harrington	"	94	24 octobre	"		18	177	49
	"	"	100	6 mars	1874		22	141	49
Owens, William	Wentworth	"	100	6 octobre	1875		24	152	55
Ouellet, Narcisse	Chester-Est	Arthabaska	100	6 décembre	1867		1	123	71
Ouellet, Jean-Bte	Stanfold	"	10	2 "	1839	T Grants		345	81
Ouellet, Charles	Mailloux	Bellechasse	100	8 mars	1883		38	58	160
Ottolle, Daniel	Port-Daniel	Bonaventure	96½	10 janvier	1889		54	15	212
			38	16 octobre	1862	Z Sales		105	212
Oatman, George	Ristigouche	"	144	24 mars	1869		10	179	213
			190	4 juillet	1870		14	66	213
Olivier, Louis Simon, et autre	Bolton	Brome	200	27 juin	1871		16	35	219
O'Darrah, Raswell, les rep. lég. de feu	Brome	"	150	24 avril	1860	R Sales		134	225
Ouellet, Jean-Marie	Forsyth	Beauce	50	31 octobre	1851	AA Grants		28	112
Oliva, Thomas C	Linière	"	900	19 novembre	1845	Y "		65	122
			90	7 mars	1846	" "		81	122
Ownes, Archibald	"	"	90	28 février	1860	HH "		82	124
Ownes, James	"	"	90	28 "	"	" "		83	124
Ownes, Archibald	"	"	90	23 juin	"	" "		105	125
Owens, John	"	"	90	4 "	"	MM "		57	126
Owens, John J	"	"	100	8 octobre	1884		42	26	128
Oliva, Thomas C	Marlow	"	893	19 novembre	1845	Y Grants		65	133
Ogden, Charles K	"	"	223	23 "	1865	AK Sales		119	134
Olcott, Dudley, et autres	Matapédia	Bonaventure	212	25 septembre	1884		42	20	197
Ouellet, François-Xavier	Bourget	Chicoutimi	9	29 octobre	1880		35	163	263
Ouellet dit Ménage, Jos	Caron	"	72	17 janvier	1868		3	10	264
Ouellet, Thomas (Mathée), les rep lég. de	"	"	100	10 septembre	1881		38	11	266
Omalie, Mary, veuve de feu Peter McGowan, et maintenant épouse de Denis Durrack.	Brome	Brome	50	9 août	1862	X Sales		163	225
O'Brien, Thomas	"	"	50	8 janvier	1864	AD "		85	225
Ouellette, Nicolas	Brandon	Berthier	200	9 août	1832	M Grants		84	165
Ouellette, Charles	"	"	100	9 "	"	" "		94	165
Olivier, Hercule	"	"	800	20 décembre	"	" "		390	166
Ontarawarmin, Joachim (Indien)	Durham	Drummond	700	26 juin	1805	B "		419	396
Ottantosen, Joachim	"	"	500	26 "	"	" "		419	396

1703

Noms des concessionnaires	Cantons	Comtés	Acres	Date des lettres-patentes	Enregistré — Lettre	Enregistré — Page	Page de la liste imprimée
O'Sullivan, Denis	Grantham	Drummond	100	12 mars 1835	P Grants	5	405
O'Sullivan, les rep. lég. de David	"	"	200	1 juin 1857	EE "	15	405
Oder, Charles	Simpson	"	400	17 juillet 1802	A "	382	414
Oakes, Thomas	Wickham	"	100	24 mai 1822	E "	274	425
Ostrum, Henry	Potton	Brome	200	27 juilet 1803	B "	164	227
Osgood, William	"	"	9600	16 mai 1877	D "	325	228
			9600	16 "	" "	325	229
Orcott, Lemuel, les rep. lég. de feu	"	"	66a 2r. 27p	19 janvier 1864	AD Sales	125	230
Odel, Jos., jr	Sutton	"	200	31 août 1802	A Grants	341	233
Odel, Jos., sr	"	"	200	31 "	" "	341	233
Odel, James	"	"	200	31 "	" "	341	233
O'Hagau, Jas., par son ép., Elizabeth Crosby	Kensington	Ottawa	167	27 octobre 1850	54	288	739
Odel, John	Sutton	Brome	200	31 " 1802	A Grants	341	233
Odel, Jashna	"	"	200	31 "	" "	341	233
Osgood, Wm	"	"	2400	16 mai 1817	D "	325	235
OBrien, Thomas	"	"	75	30 janvier 1859	R Sales	26	236
			50	6 novembre 1860	T "	56	237
			200	2 février 1866	AK "	213	238
O'Brien, Patrick	"	"	50	10 mars 1884	33	283	239
Olivier, Bte	Brandon	Berthier	200	3 avril 1839	T Grants	205	167
Ouellette, Joseph	"	"	200	9 août 1832	M "	64	165
Ormand, Joseph	Radnor	Champlain	99	14 juillet 1886	48	203	242
Ouellet, Damase	Ashuapmouchouan	Chicoutimi	200	28 mai 1889	56	263	251
			200	28 "	56	264	251
Ouellette, Michel	Bagot	"	31a. 2r.	27 septembre 1879	36	58	259
Ouellet, Octave	Labarre	"	100	30 juin 1856	M Sales	55	293
Ouellet, Damase	"	"	100	30 "	" "	58	293
Ouellet, Joseph	"	"	100	30 "	" "	75	293
Ouellet, Achille	Mésy	"	38	30 "	" "	16	297
Ouellet, Marie Séraphine	Roberval	"	92	6 mars 1871	13	163	302
Ouellet, Damase	Caron	"	97	12 février 1886	46	293	267
Ouellet, Achille	"	"	46	25 avril 1887	49	182	267
Ouellet, François-Xavier	Charlevoix	"	60	6 juin 1871	16	19	268
			300	28 octobre 1880	35	161	268
			104½	16 avril 1889	56	111	268
Ouellet, O, et Ephrem Larouche	Chicoutimi	"	100	6 mai 1865	AI Sales	71	274
Ouellet, Hector	"	"	33¾	30 septembre 1866	48	287	276
Ouellet, Just, et autres	Village de Chicoutimi	"	2¼	4 novembre 1871	16	108	283
Ouellet, Achille	Labarre	"	100	30 juin 1856	M Sales	48	293

1704

Ouellet, François-Xavier	Roberval	Chicoutimi	99	28 octobre 1880	35	162	302
Ouellet, Joseph	Signai	"	92	4 septembre "	36	203	306

Ouellet, O, et Ephrem Larouche	Chicoutimi	"	104½	16 avril	1889	56	111	268
Ouellet, Hector	"	"	100	6 mai	1865	AI Sales	71	274
Ouellet, Just, et autres	Village de Chicoutimi	"	33⅓	30 septembre	1866	48	287	276
Ouellet, Achille	Labarre	"	2½	4 novembre	1871	16	108	283
			100	30 juin	1856	M Sales	48	293

Ouellet, François-Xavier	Roberval	Chicoutimi	99	28 octobre	1880		35	162	302
Ouellet, Joseph	Signai	"	92	4 septembre	"		36	203	306
Ouellet, dame Virginie, vve de Xéno Duchêne	"	"	75	21 novembre	1889		59	46	307
O'Hara, Patrick	Whitton	Compton	82	2 juin	1888		50	197	357
O,Hara, John	"	"	100	9 juillet	"		50	222	357
O'Hara, James	Cranbourne	Dorchester	208	23 septembre	1845	Y Grants		35	372
O'Keilly, Patrick	"	"	104	9 décembre	1874		22	284	374
O'Brien, Francis	"	"	104	8 mars	1875		24	38	374
O'Neil, John	Frampton	"	100	23 "	1846	E Sales		260	382
Owens, Eléonor Adela, vve Wm Halliday	Auckland	Compton	200	27 août	1888		54	4	313
Ogden, Chs. R	Clinton	"	2000	22 novembre	1838	B Sales		329	319
Osgood, Josiah C	Compton	"	15	1 octobre	1866	AN "		165	324
O'Donnell, Charles	"	"	24, 1, 24	19 septembre	1870		14	141	324
Osgoode, Abner	Eaton	"	900	4 décembre	1800	A Grants		209	329
Ogden, Isaac	"	"	6000	1 mars	1804	B "		213	330
Osgood, Jonas	"	"	100	20 décembre	1847	F Sales		239	333
Ogden, Charles Richard	"	"	400	9 février	1850	G "		126	333
Osgood, Jonas, les rep. lég. de	"	"	83	13 mars	1875		24	48	335
Osborne, John	Hampden	"	95	30 septembre	1878		29	118	337
Osborne, Alexander	Marston	"	113	1 octobre	"		29	123	337
			200	24 septembre	"		29	84	346
Oisel, François	"	"	97	2 avril	1890		60	25	346
Ogden, l'hon. Chas. Richard	Newport	"	1400	13 novembre	1848	G Sales		41	351
Oneil, Morris	Godmanchester	Huntingdon	100	7 avril	1833	L Grants		115	472
Oneil, Michael	"	"	104	2 "	1835	P "		107	474
Ogilvie, Alexander	"	"	100	8 "	"	" "		143	474
O'Leary, Thomas	"	"	100	10 octobre	1866	AN Sales		194	476
O.Grady, Rév. Jno	Frampton	Dorchester	327	1 décembre	1857	P "		9	382
O'Conner, les rep. lég. de Henry	"	"	100	30 mai	1888		50	194	384
Ouellet, Vitaline, veuve de L. Fournier	Langevin	"	173	10 "	1887		49	201	386
			100	9 "	"		37	249	386
O'Brien, James	Halifax	Mégantic	1200	7 août	1802	A Grants		420	570
O'Hara, James	"	"	100	4 "	1845	X "		461	572
Orr, James	Inverness	"	100	25 avril	1864	AE Sales		154	583
O'Mally, Owen	"	"	50	18 février	1869		10	107	584
O'Malley, Edward	"	"	50	31 janvier	1879		29	227	586
Ouelle, Augustin	Wickham	Drummond	100	24 mai	1822	E Grant,		274	426
Ouelle, Jean	"	"	100	13 décembre	1831	K "		347	427
Ouelle, Antoine	"	"	100	13 "	"	" "		337	427
O'Brien, Mary, veuve de F. McDonald	"	"	100	19 mai	1870		14	7	429
O'Closter, Christopher	Cap-Rosier	Gaspé	104	24 février	1866	AM Sales		13	442
Ouellet, Paul	"	"	109	23 novembre	1875		25	216	442
O'Rourke, Catherine	Douglas	"	94	8 septembre	1860	DD Grants		122	444
O'Brien, John, et O'Brien, Timothy	Percé	"	3½	5 "	1856	CC "		179	452
O'Brien, Michael	"	"	0a. 1r. 5p	5 "	"	" "		180	452
			0a. 1r 5p	20 "	"	DD "		44	756
			81	18 mai	1864	AF Sales		1	459
O'Brien, Patrick	"	"	25	5 décembre	1865	AK "		133	460

1705

INDEX ALPHABÉTIQUE—Suite

Noms des concessionnaires	Cantons	Comtés	Acres	Date des lettres-patentes	Enregistré — Lettre	Enregistré — Page	Page de la liste imprimée
O'Leary, John	Percé	Gaspé	33	28 décembre 1881	31	40	461
O'Leary, Michael, et..	"	"	54	28 " "	31	41	461
O'Leary, Patrick	"	"	54	28 " "	31	41	461
O'Leary, Michael	"	"	50	27 janvier 1886	47	89	462
Ouellette, Epiphane	Romieu	"	100	14 octobre 1871			463
O'Connor, Thomas	Godmanchester	Huntingdon	100	6 avril 1875	24	56	477
Ordle, Henry M. C., parson ép'se, C Laberge	Village de Huntingdon	"	1r. 13p	3 octobre 1890	54	280	483
Odel, James	Hemingford	"	200	18 mars 17 9	A Grants	87	484
Odel, Joshua	"	"	200	18 " "	" "	87	484
Odel, John	"	"	200	18 " "	" "	87	484
Odel, William	"	"	200	18 " "	" "	87	484
Odel, Joshua, jnr	"	"	200	18 " "	" "	87	484
Odel, Joseph	"	"	200	18 " "	" "	87	485
Odel, Joseph, jr	"	"	200	18 " "	" "	87	485
Odel, Charles	"	"	200	18 " "	" "	87	485
O'Neil, James	"	"	260	18 " "	" "	87	484
Orr, John	"	"	140	8 avril 1839	B Sales	379	487
O'Hara, John	"	"	100	16 mai 1840	U Grants	133	488
Orr, David	"	"	94½	18 juillet 1862	X Sales	94	489
Orr, Alexander	Réser. de la Couronne	"	106	26 septembre 1839	C "	27	491
Orr, Hugh	"	"	177	14 octobre "	" "	41	491
Orre, John		"	200	24 janvier 1799	A Grants	75	492
Orra, Philip	Hinchinbrook	"	200	23 " "	" "	75	492
Orra, Philip	"	"	200	22 " 1877	27	64	513
O'Connor, Patrick, et Andrew Kelly	Aug. N.-O. de Kildare	Joliette	159	27 octobre 1863	AC Sales	185	516
Ouellet, Octave	Bungay	Kamouraska	200	5 septembre 1884	43	214	516
Ouellet, André	"	"	100	15 octobre "	43	286	516
Ouellet, David	"	"	50	15 " "	43	285	516
Ouellet, André, jnr	"	"	25	15 " "	43	287	516
Ouellet, Elzéar	"	"	25	16 février 1885	45	136	516
Ouellet, Simon	"	"	50	30 mai 1887	49	228	517
Ouellet, Guillaume	"	"	50	28 janvier 1890	59	110	517
Ouellet, François	"	"	50	28 " "	59	111	517
Ouellet, Xavier	"	"	50	20 août "	60	196	517
Omera, Mathieu	Ixworth	"	1200	20 " "	60	197	517
Ouellet, Pierre, snr	"	"	100	22 novembre 1802	A Grants	493	517
Ouellet, Honoré	"	"	100	3 août 1816	D "	271	517
				3 " "	" "	271	518

Ouellet, Simon	"	"	50	30 mai	1884	48	220	511
Ouellet, Guillaume	"	"	50	28 janvier	1890	59	110	517
Ouellet, François	"	"	50	28 "	"	59	111	517
			50	20 août	"	60	196	517
Ouellet, Xavier	"	"	50	20 "	"	60	197	517
Omera, Mathieu	Ixworth	"	1200	22 novembre	1802	A Grants	493	517
Ouellet, Pierre, snr	"	"	100	3 août	1816	D "	271	517
Ouellet, Honoré	"	"	100	3 "	"	" "	271	518

Ouellet, Charles, fils de Jean	Ixworth	Kamouraska	100	3 août	1816	D Grants	271	518
Ouellet, Firmin	"	"	100	3 "	"	" "	271	518
Ouellet, Pantaléon	"	"	48	21 avril	1890	59	304	519
Ouellet, Bruno	Pohénégamook	"	171	16 octobre	1883	37	112	521
Ouellet, Thomas	Woodbridge	"	100	19 juillet	1862	X Sales	104	522
Ouellet, Joseph T	"	"	100	20 août	1873	21	209	522
Ouellet, Noël	Ashford	L'Islet	100	14 mars	1837	R Grants	319	526
Ouellet, Timothée	Casgrain	"	100	12 avril	1865	KK "	191	529
Ouellet, Joseph	Fournier	"	100	10 septembre	1866	MM "	2	533
Ouellet, Cléophas	Garneau	"	100	12 avril	1865	KK "	178	535
O'Mara, Lawrence, et Philip Ryan	Sherrington	Napierville	200	21 septembre	1846	E Sales	327	673
Obryan, John	Leeds	Mégantic	95	20 mars	1835	P Grants	57	595
Osborne, James	"	"	100	2 juin	1840	N "	135	595
Oliver, James	"	"	200	13 "	1856	L Sales	180	597
Oliver, les rep. lég. de feu Wm	"	"	100	10 août	1857	O "	35	597
Oneil, Jane	Nelson	"	100	25 novembre	1835	A "	333	602
O'Neil, James	"	"	100	2 juillet	1863	AB "	189	603
O'Donnell, Edmond	"	"	100	15 mai	1868	3	190	604
Ogden, l'hon. Charles Richard	Thetford	"	2200	13 novembre	1848	G Sales	42	605
Ouel, J.-Bte	Somerset	"	400	21 avril	1804	B Grants	253	609
Orton, Rhoda, vve d'Alph. Mansfield	Dunham	Missisquoi	100	30 janvier	1843	D Sales	177	617
			100	21 mars	"	" "	204	617
O'Brien, Robert	"	"	25	9 août	1866	AN "	6	620
Orcutt, Lyman, les rep. lég. de	Stanbridge	"	50	20 février	1890	54	176	632
Oneil, Patrick	Rawdon	Montcalm	100	20 mars	1834	N Grants	455	647
Ouellet, Clément	Montminy	Montmagny	82	16 octobre	1868	7	74	663
Ouellet, Charles	"	"	76	6 juin	1873	20	10	664
Ouellet, Augustin	"	"	82	17 juillet	1876	20	159	665
			58	10 mai	1887	37	351	665
O'Mara, William et Cheasty, John	Sherrington	Napierville	133	6 "	1847	F Sales	83	673
O'Mara, William	"	"	200	17 février	1839	G "	65	673
Ouimet, Pierre	Amherst	Ottawa	218	20 mars	1886	48	55	688
Oblats, les Révds Pères	Aumond	"	200	7 février	1862	W Sales	13	689
			172	3 avril	1867	AO "	167	689
			693	9 octobre	1872	18	194	689
O'Neil, Denis	Aylwin	"	160	28 janvier	1860	R Sales	25	690
O'Neil, Owen	"	"	100	11 septembre	1865	AK "	53	691
O'Neil, Constantine	Buckingham	"	200	21 octobre	1834	O Grants	177	700
O'Callahan, Daniel	"	"	100	27 "	1856	M Sales	138	703
Ogden, Elizabeth, vve de J. A. Lonsdale	"	"	100	7 mars	1870	12	204	705
O'Callahan, John	"	"	100	6 mai	1879	29	294	706
O'Callahan, Daniel	"	"	100	24 octobre	1883	33	162	706
O'Sullivan, Ellen, veuve de P. Frerary	Denbolme	"	277	19 décembre	1890	57	5	711
Osboine, Joseph	Eardley	"	726a0r18p.	22 août	1806	C Grants	44	712
Olmstead, Henry	"	"	106	16 décembre	1865	AK Sales	162	715
Oblats, les Rév. Pères	Egan	"	360	6 septembre	1866	AN "	104	717
			142	4 octobre	"	" "	180	717
Oatley, Thomas	Hull	"	200	4 mars	1824	F Grants	305	725
Olmstead, Anna	"	"	100	2 août	1833	A Sales	129	727

Noms des concessionnaires	Cantons	Comtés	Acres	Date des lettres-patentes	Enregistré – Lettre	Enregistré – Date	Page de la liste imprimée
O'Brien, Thomas	Hull	Ottawa	100	18 décembre 1860	T Sales	126	729
			100	9 juillet "	HH Grants	117	729
O'Brien, John	"	"	100	19 décembre "	T Sales	130	730
O'Meara, John	"	"	75	11 octobre 1866	AN "	197	733
Orr, Thomas	Bristol	Pontiac	50	24 " "	" "	233	823
Orr, James	"	"	50	18 juillet "	AM Sales	220	823
O Donell, James	"	"	100	25 septembre 1869	12	124	824
O'Hagan, Francis H	Kensington	Ottawa	93	27 octobre 1890	54	289	739
O'Keefe, Miss Mary	Loranger	"	177	23 août 1856	47	175	748
O'Rourke, John	Low	"	206	12 juin 1862	X Sales	2	749
O'Rourke, John, fils	"	"	100	12 octobre 1868	8	171	750
O'Brien, Michael	"	"	100	28 décembre 1871	17	60	751
O'Connor, Charles	"	"	200	5 août 1872	19	233	751
O'Brien, Michael	"	"	82	18 " 1879	35	23	751
O'Connor, William	"	"	200	1 septembre 1884	42	6	752
O'Rourke, Patrick	"	"	95	8 juin 1888	50	203	753
O'Connor, Charles	"	"	100	22 juillet 1890	54	253	753
O'Hara, John	Masham	"	148	10 décembre 1856	M Sales	155	755
O'Hara, James	"	"	100	4 janvier 1873	19	86	760
			100	3 mars 1875	24	25	761
Ohara, John	"	"	50	24 février 1885	42	130	762
Ohara, Samuel	"	"	50	24 " "	42	131	762
O'Hara, J. T. R	"	"	41	20 mars 1873	47	105	763
O'Hara, Samuel	"	"	41	15 juin 1887	50	33	763
Otterson, les rep. lég. de Samuel	"	"	200	13 août 1890	54	268	763
Ormancey, Jean	Ponsonby	"	92	23 " 1882	38	220	768
Owens, William	"	"	400	20 janvier 1888	50	157	769
O'Brien, Peter	Portland	"	99	28 mai 1878	27	242	771
O'Neil, les rep lég. de Michel	"	"	100	12 septembre "	29	59	771
Orange, Nicolas	"	"	200	23 décembre "	29	208	771
Ogden, Peter Skene	Gosford	Portneuf	5670	27 juin 1846	E Sales	312	879
Ouellet, Louis	Montauban	"	84	1 décembre 1887	52	97	884
O'Brien, William	Cité de Québec	Cité de Québec	28.875p.a.	17 septembre 1840	K Sp Grants	20	892
Ormsby, Owen Lloyd, le lieut.-colonel	Stoneham	Québec	100	9 juillet 1862	X Sales	28	900
Oliva, James	Paroisse de St-Thomas	Montmagny	17,210	1 août 1820	G Grants	484	668
Ouellet, Léon	Ripon	Ottawa	93	22 octobre 1877	26	275	778
Ordonnance, Bureau d	Rivière Ottawa	"	11	19 janvier 1837	R Grants	234	780
Officiers de notre Ordonnance, les principaux	"	"	20a. 2r.	8 novembre 1845	Y "	67	780
Ostrom, Wm	"	"	20	22 octobre 1885	47	9	781

Ormsby, Owen Lloyd, le lieut.-colonel	Stoneham	Quebec	3.515p.a.	17 septembre	1840	R Sp Grants	207	892		
Oliva, James	Paroisse de St-Thomas	Montmagny	100	9 juillet	1862	X Sales	28	900		
Ouellet, Léon	Ripon	Ottawa	17,210	1 août	1820	G Grants	484	668		
Ordonnance, Bureau d	Rivière Ottawa	"	93	22 octobre	1877	26	275	778		
Officiers de notre Ordonnance, les principaux	"	"	11	19 janvier	1837	R Grants	234	780		
Ostrom, Wm	"	"	20a. 2r.	8 novembre	1845	Y "	67	780		
			20	22 octobre	1885	47	9	781		

Olmsted, Cédéon	Templeton	Ottawa	265	29 novembre	1809	C Grants	348	785		
Oxford, London	"	"	303	29 "		" "	348	785		
O'Brien, Edward	"	"	100	30 mai	1865	AI Sales	119	789		
O'Hagan, Hugh, les rep lég. de feu.	"	"	100	7 septembre	1866	AN "	106	790		
O'Brien, Michael	"	"	72	27 février	1877	27	92	793		
			92	8 mars	"	27	103	793		
O'Brien, Daniel	"	"	100	6 avril	"	27	119	793		
O'Brien, Patrick	"	"	50	19 février	1886	27	77	794		
O'Brien, Hugh	Wakefield	"	100	37 octobre	1856	M Sales	129	797		
O'Brien, Dennis	"	"	100	12 janvier	1877	27	55	801		
O'Dowd Mathew	"	"	200	31 octobre	1878	29	164	802		
O'Hara, George	Wright	"	215	11 janvier	1871	14	239	807		
O'Meara, Michael	Aberdeen	Pontiac	178	15 août	1870	14	84	810		
O'Connor, Edward	Aldfield	"	184	9 décembre	1884	42	70	810		
O'Meara, William	Iles aux Allumettes	"	100	17 juin	1861	U Sales	151	813		
			100	20 octobre	1862	Z "	122	813		
			200	15 mai	1863	AB "	23	813		
O'Donnell, James	"	"	100	4 "	1876	24	269	816		
O'Keefe, Bridget, veuve de G. Brown	"	"	136	20 septembre	1886	47	195	817		
O'Reilly, Edward	Onslow	"	100	22 mai	1868	3	214	861		
O'Donnell, John	"	"	100	2 septembre	1870	14	127	861		
O'Boyle, John	"	"	100	9 février	1874	22	113	862		
O Brien, John	Bristol	"	48	25 novembre	1889	54	132	826		
O'Rouke, James	Chischester	"	156	14 octobre	1861	V Sales	64	827		
Omeara, William	"	"	86	15 mai	1863	Ab "	22	827		
O'Meara, Michael	"	"	172	13 juin	1874	22	212	828		
O'Neil, John	Clarendon	"	200	16 "	1835	P Grants	317	831		
O'Brien, John	"	"	100	25 octobre	1858	P Sales	170	835		
Olivier, Jos, et C. Arcand	Tring	Beauce	100	8 mars	1847	F "	47	145		
O'Brien, M, par son rep., Andrew Hennessy.	Frampton	Dorchester	100	26 décembre	1867	1	184	383		
O'Meara, Wm	Clarendon	Pontiac	322	13 janvier	1865	AH "	11	837		
O'Brien, John	"	"	100	25 septembre	1866	AN "	144	837		
			100	16 juillet	1872	17	223	839		
O'Brien, John, fils	"	"	100	16 "		17	220	839		
Oblats, les Rév. Pères	Duhamel	"	654	11 décembre	1885	46	228	842		
O'Connor, Christopher	Grand-Calumet	"	100	4 juin	1864	AF Sales	47	844		
O'Hair, Michael	"	"	50	9 juillet	"	" "	162	844		
Ouellet, Rév. Louis	"	"	57	8 novembre	1866	AO "	21	845		
Ostrum, John	"	"	150	28 "	1884	42	56	846		
O'Donnell, John	Onslow	"	100	28 janvier	1876	24	206	862		
O'Reilly, Maurice, les rep. lég. de	"	"	100	18 octobre	1889	50	302	863		
O'Meara, Michael	Sheen	"	100	15 mars	1852	H Sales	187	864		
O'Meara, Daniel	"	"	100	15 "	"	" "	188	864		
O'Neill, Rody	"	"	100	5 juillet	1860	S "	12	865		
O'Sullivan, Timothy	"	"	200	29 octobre	1863	AC "	197	865		
O'Meara, Michael	"	"	100	14 mars	1865	AH "	167	865		
O'Brien, Robert	"	"	50	9 avril	1869	10	186	865		
			100	16 juillet	1872	17	222	865		
O'Mealy, Bridget, veuve de Martin Hennessy.	Waltham	"	104	30 avril	1860	R Sales	137	871		

1709

Noms des concessionnaires	Cantons	Comtés	Acres	Date des lettres-patentes	Enregistré — Lettre	Enregistré — Page	Page de la liste imprimée
O'Donohoe, Jeffrey	Waltham	Pontiac	121	4 juillet 1873	19	210	872
			54a. 2r.	8 février 1887	47	267	872
Ouellet, Joseph	Cabot	Rimouski	66a. 2r. 26p	18 mars 1867	MM Sales	52	932
			56a. 1r.	12 octobre 1872	18	172	932
Ouellet, Melchior	"	"	41	23 septembre 1874	23	203	932
Ouellet, Félix, jr	"	"	56	17 juillet 1876	26	48	933
Ouellet, Pascal	"	"	95a 2r	9 " 1880	36	173	934
Ouellet, Frs. Emmanuel	Fleuriau	"	51	4 février 1868	2	12	938
Ouellet, Joseph	"	"	55	12 " "	2	24	939
Ouellet, Gabriel	"	"	55	7 mars "	7	6	939
Ouellet, Joseph Henri	"	"	77	9 " "	7	8	939
Ouellet, Joseph	"	"	180	25 novembre 1873	20	52	940
Ouellet, Michel	"	"	50	15 décembre 1874	20	100	940
Ouellet, Joseph	"	"	50	13 octobre 1890	60	249	941
Ogilvie, John, les rep. lég. du feu Captain	McNider	"	800	10 mai 1843	X Grants	145	943
Ouellet, Elzéar	"	"	50	16 avril 1878	28	8	945
Otisse, Alexis	"	"	116	25 février 1890	59	176	946
Onel, la veuve de P	Windsor	Richmond	400	14 juillet 1802	A Grants	335	912
Oaks, John	Shipton	"	1000	4 décembre 1801	" "	287	918
Olney, Abraham	"	"	90	1 mai 1848	F Sales	348	920
O'Shea, Daniel	Melbourne	"	118	3 " 1864	AE "	186	925
O'Brien, Patrick	Sheen	Pontiac	100	3 février 1873	19	102	866
O'Meara, William	Thorne	"	85	24 janvier 1862	N Sales	201	867
	"	"	284	7 juin 1867	AP "	149	867
	Waltham	"	100	3 août 1868	8	98	871
	"	"	180	16 octobre "	8	181	871
Ouellet, Napoléon	Romieu	Rimouski	100	19 janvier 1866	LL Grants	23	951
			19	20 " "	AL "	33	951
Ouellet, Epiphane	"	"	100	14 octobre 1871	7	189	951
Otisse, J., fils de Thomas	Saint-Denis	"	67	27 juin 1873	21	167	952
Otisse, Louis	"	"	73	27 " "	21	168	952
Otisse, Florian	"	"	133⅓	2 septembre 1878	28	105	952
Otis Herménégilde	Tadousac	Saguenay	107	9 " 1889	58	114	952
O'Doherty, J. P., par sa vve, Mary McDonald	Ely	Shefford	900	7 août 1838	T Grants	253	967
Osburne, William	Granby	"	400	8 janvier 1803	B "	1	972
Ogden, Chs. R., les rep. lég. de l'hon	"	"	335	17 février 1872	17	97	976
O'Clare, Denant	Milton	"	50	6 décembre 1861	V Sales	132	980
Oger, Frs. L	Roxton	"	100	22 octobre 1839	T Grants	311	984
Oger, Jean M. F	"	"	100	22 " "	" "	309	984

Osgoode, Luke B	Stukely	Shefford	800	3 novembre 1800	A Grants	196	992

Otis Herménégilde	Tadousac	Saguenay	107	9	1838			114	962
O'Doherty, J. P., par sa vve, Mary McDonald	Ely	Shefford	900	7 août	1838	T	Grants	253	967
Osburne, William	Granby	"	400	8 janvier	1803	B	"	1	972
Ogden, Chs. R., les rep. lég. de l'hon	"	"	335	17 février	1872		17	97	976
O'Clare, Denant	Milton	"	50	6 décembre	1861	V	Sales	132	980
Oger, Frs. L	Roxton	"	100	22 octobre	1839	T	Grants	311	984
Oger, Jean M. F	"	"	100	22 "	"	"	"	309	984

Osgoode, Luke B	Stukely	Shefford	800	3 novembre	1800	A	Grants	196	992
Osgoode, John	"	"	800	3 "	"	"	"	196	992
Ogden, l'hon. Charles Richard	"	"	800	13 "	1848	G	Sales	43	995
Osgood, Thomas	"	"	173a 0r 32p	11 "	1854	I	"	273	995
O'Brien, Daniel	"	"	100	15 septembre	1855	L	"	48	995
			50	14 mai	"	"	"	7	1001
Oughtred, Robinson	Ascot	Sherbrooke	100	27 "	1857	N	"	28	1001
			100	27 juin	1864	AE	"	132	1001
Oliver, William L	Barnston	Stanstead	41	25 juillet	1855	L	"	26	1011
Oliver, William	Hatley	"	100	26 août	1836	R	Grants	59	1017
Oliver, George, et Donald C. Renick	Magog	"	36	23 novembre	1863		33	236	1020
Ogden, Isaac	Stanstead	"	1200	27 septembre	1800	A	Grants	182	1021
Orcott, Horla	"	"	171	21 mars	1868		3	125	1027
Ouellet, Cyrille, fils, et Amable Courcy	Bégon	Témiscouata	50	19 octobre	1876		26	93	1044
Ouellet, Théodore	"	"	50	7 mai	1883		38	109	1045
Ouellet, Pierre, snr	Hocquart	"	100	16 octobre	"		37	113	1047
Ouellet, Jean-Bte	"	"	100	12 juin	1835		37	281	1047
Ouellet, Pierre	"	"	50	25 avril	1887		37	341	1047
Ouellet, Elie	"	"	100	9 décembre	1889		53	119	1047
Ouellet, Rémy	Viger	"	35	8 juillet	1863	AB	Sales	211	1048
Ouellet, Christophe	"	"	43	28 avril	1884		43	38	1050
Ouellet, Jean	"	"	43½	23 "	1890		60	1	1051
Ouellet, Adolphe	Whitworth	"	97	13 mars	1848	F	Sales	313	1052
Ouellett, Jos., et Alexandre Souce	"	"	100	13 "	"	"	"	317	1052
Ouellett, Octave, et Ouellet, Sébastian	"	"	100	13 "	"	"	"	320	1052
Ouellette, Bruno, F. Lévesque, J. B. Lévesque et Frs. Talbot	"	"	100	11 octobre	"	G	"	28	1055
Ouellet, Jos., et Narc. Lebel	"	"	50	15 avril	1878		28	2	1054
Ouellet, Olivier	"	"	50	11 juin	"		28	26	1054
Ouellet, Michel	"	"	41	19 septembre	1881		38	18	1055
Ouellet, George	"	"	50	20 "	1883		38	268	1055
Ouellet, Edouard	"	"	50	20 "	"		38	269	1055
Ouellet, Adolphe	"	"	25	24 "	"		38	291	1056
Ouellet, Joseph	"	"	50	24 "	"		39	23	1057
			50	16 octobre	"		39	75	1057
Ouellet, Louis	"	"	23	17 janvier	1884		39	225	1057
Ouellet Pacôme	"	"	49a. 2r.	6 février	"		39	258	1057
Ouellet, Thomas	"	"	50	8 janvier	1885		45	77	1058
Ouellet, Adolphe	"	"	100	2 juin	"		46	16	1058
Ouellet, Elzéar, Ls Fortin et M. Soucy	"	"	75	27 mai	1889		56	197	1059
O'Bre, Edward	Masham	Ottawa	100	5 décembre	1861	V	Sales	129	756
O'Harrah, John, parson ép., Sarah McCaffary	"	"	100	12 avril	"	U	"	57	756
Olney, Stephen	Shipton	Richmond	100	20 juillet	1852	H	"	244	920
Ouellet, Joseph	Whitworth	Témiscouata	79½	28 janvier	1890		59	108	1060
Ouellet, Alphonse	"	"	48	23 avril	"		60	3	1060
Ogden, Ann E	Dudswell	Wolfe	800	5 "	1834	N	Grants	473	1075
Osgoode, Edward A	"	"	200	13 novembre	1871		19	47	1077

Noms des concessionnaires	Cantons	Comtés	Acres	Date des lettres-patentes	Enregistré — Lettre	Enregistré — Page	Page de la liste imprimée
Ogle, James, les rep. lég. de feu	Wolfestown	Wolfe	50	2 septembre 1856	BB Grants	134	1101
Ogle, William	"	"	50	2 " "	" "	137	1101
Ogle, Thomas	"	"	50	2 " "	" "	138	1101
Olivier, dame Rose, veuve de Geo. Bourassa	"	"	50	25 octobre 1877	26	281	1102

P

Pridham, Alexander	Arundel	Argenteuil	108	28 janvier 1876	24	204	21
			100	30 juin 1884	34	139	22
Piché, Louis	"	"	400	30 mai 1885	46	14	22
Panet, Pierre Ls	Chatham	"	1000	13 juillet 1799	A Grants	121	22
Perkins, James M	"	"	400	15 mars 1832	L "	71	23
Pinckerton, James	"	"	200	9 février 1833	M "	468	24
Philips, Thomas	"	"	100	19 septembre 1838	S "	457	26
Proudlock, William	"	"	78	12 janvier 1888	50	150	28
Proulx, F. X	Salaberry	"	192	30 " 1890	59	120	29
Petillo, Alexander	Chatham	"	200	15 mars 1832	L Grants	29	24
Purse, Henry	"	"	100	31 janvier 1846	E Sales	233	27
Paquette, François	Salaberry	"	100	23 août 1878	28	84	28
Paquette, Joseph	"	"	100	1 " 1888	55	72	29
Perslow, Thomas	"	"	58	30 " 1884	42	5	29
Piché, Louis	"	"	10	30 mai 1885	46	15	29
Payn, Michael	Gore	"	70	14 décembre 1810	U Grants	401	31
Parker, John	"	"	100	14 " "	V "	475	31
Parker, Daniel	"	"	100	14 " "	W "	1	31
Patterson, Isaac	"	"	100	20 février 1863	AA Sales	171	31
Parker, William	"	"	114a. 2r.	21 septembre 1866	AN "	137	31
			108a. 2r.	22 mai 1868	3	212	32
Pollock, George	"	"	121a. 2r.	28 juin 1870	14	58	32
Pete, Henry	"	"	128	26 août 1874	22	225	32
Parker, James	"	"	100	18 juin 1875	24	103	33
Price, James	Grenville	"	200	21 mars 1822	E Grants	264	34
Pangelly, Richard	"	"	100	20 juillet 1832	L "	321	35
Proffet, Thomas	"	"	100	20 " " "	" "	343	35
Prophet, Archibald et Matthew	"	"	138	28 octobre 1882	31	191	42

Pridham, Alexander, et autres	Grenville	Argenteuil	200	2 juin 1885	50	25	43

Pollock, George	"	"	124a. 2r.	28 juin	1870		14	58	32	
Pete, Henry	"	"	128	26 août	1874		22	225	32	
Parker, James	"	"	100	18 juin	1875		24	103	33	
Price, James	Grenville	"	200	21 mars	1832	E	Grants	264	34	
Pangelly, Richard	"	"	100	20 juillet	1832	L	"	321	35	
Proffet, Thomas	"	"	100	20 "	"	"	"	343	35	
Prophet, Archibald et Matthew	"	"	138	28 octobre	1882		31	191	42	

Pridham, Alexander, et autres	Grenville	Argenteuil	200	2 juin	1885		50	25	43	
Pridham, Alexander	Aug. de Grenville	"	158	7 février	1878		27	226	45	
			100	29 novembre	1884		42	74	46	
			50	26 février	1885		42	142	46	
Pickering, John	"	"	100	9 août	1832	M	Grants	114	44	
Patterson, Benjamin, la veuve de	Vil. mil. de Grenville	"	2	18 mars	1871		15	48	47	
Perkins, James M	Harrington	"	436	20 "	1841	W	Grants	79	48	
Pierce, Joseph	"	"	103	11 juillet	1865	AI	Sales	169	49	
Pridham, Alexander	"	"	100	23 août	1883		33	72	50	
			200	1 avril	1886		47	110	51	
			100	7 février	1867		47	257	51	
			202a. 2r.	29 mai	1876		24	282	49	
Polson, John	Wentworth	"	200	2 "	1837	R	Grants	379	54	
Porteous, William, les héritiers de	"	"	636	14 "	1840	U	"	115	54	
			146	30 janvier	1843	D	Sales	173	54	
Perry, Richard	"	"	200	24 mars	1849	G	"	69	55	
Perkins, James M	"	"	400	15 "	1832	H	Grants	264	55	
Payne, William Michael	"	"	100	7 décembre	1888		50	275	55	
Poisson, Joseph	Arthabaska	Arthabaska	200	9 novembre	1843	D	Sales	333	57	
Prince, Louis	"	"	200	10 juin	1845	E	"	104	57	
Prince, Hubert	"	"	200	10 "	"	"	"	108	57	
Perrault, P. et Amb. Luneau	"	"	100	15 décembre	"	"	"	207	57	
Pacaud, Louis E	"	"	200	20 juillet	1846	"	"	320	57	
Prince, François	"	"	200	25 août	1847	F	"	122	58	
Paradis, François	"	"	100	27 décembre	"	"	"	265	58	
Pacaud, George Jérômie	"	"	190	11 février	1860	R	"	51	58	
Paquin, Antoine	"	"	200	5 avril	1861	U	"	47	58	
Provancher, Jos	"	"	100	27 mars	1862	W	"	65	58	
Pacaud, Edouard L	"	"	40	20 "	1871		13	169	59	
Pacaud, George J	"	"	41	11 février	1874		23	56	59	
Perreault, Olivier, les rep. légaux	"	"	188	20 mars	1878		28	63	59	
Pacaud, Edouard Ls	"	"	50	20 "	"		28	64	59	
Pacaud, Louis Edouard	"	"	93	18 juillet	1882		30	150	60	
Provancher, Jean	"	"	88	30 juin	1884		43	128	60	
Pacaud, Edouard L	"	"	212	13 décembre	"		45	46	60	
Perrault, Pierre	"	"	210	26 avril	1824	F	Grants	386	61	
Piché, Adrien	"	"	210	26 "	"	"	"	386	61	
Paris, Michel	Blandford	"	210	26 "	"	"	"	386	61	
Paris, Augustin	"	"	210	26 "	"	"	"	386	61	
Piché, Barnabé	"	"	210	26 "	"	"	"	386	61	
Provancher, Augustin	Arthabaska	"	100	20 "	1886		48	195	60	
Poirier, Hubert	Blandford	"	83	20 novembre	1830	H	Grants	369 ou 397	62	
Provancher, Alexis	"	"		20 "	"	"	"	369 ou 397	62	
Painchaud, Joseph	Stanfold	"	820	19 "	1832	M	"	302	80	
Parant, Ant	"	"	514	19 "	"	"	"	366	80	
Paquet, François	Bulstrode	"	1200	27 mai	1803	B	"	112	63	
Paquet, Joseph	"	"	1000	27 "	"	"	"	112	63	

Noms des concessionnaires	Cantons	Comtés	Acres	Date des lettres-patentes	Enregistré — Lettre	Enregistré — Page	Page de la liste imprimée
Poirier, Toussaint	Bulstrode	Arthabaska	1000	27 mai 1803	B Grants	112	63
Prince, Joseph	"	"	200	26 août 1836	R "	53	63
Patterson, Peter	"	"	800	8 avril 1842	D Sales	29	64
Piché, Stanislas	"	"	100	23 novembre 1860	T "	97	64
Paris, Pierre	"	"	66⅔	18 " 1885		46 211	66
Provencher, Joseph	"	"	66⅔	17 décembre 1887		52 137	66
			66⅔	17 " "		52 138	66
Provencher, Honoré	"	"	100	1 août 1888		55 74	66
Piché, Zoël	"	"	100	19 mars 1867	AO Sales	156	65
Proulx, Noël	"	"	150	22 août 1878		28 82	65
Piché, Ulderic	"	"	100	12 novembre 1884		43 298	65
Proulx, Noël	"	"	100	8 avril 1880		36 140	65
Poulette, Aimé	Augm. de Bulstrode	"	200	29 mars 1876		26 1	67
Phillips, Sam	Chester	"	1200	11 avril 1805	B Grants	380	68
Philips, Angélique	"	"	200	11 " "	" "	380	68
Pageot, Urbain	"	"	400	11 " "	" "	380	68
Pearson, William	"	"	129	20 juillet 1832	L "	390	69
Pell, William	"	"	200	17 mars 1835	P "	37	69
Panet, l'hon. Ph	"	"	800	24 juin "	" "	322	69
Pews, George	"	"	800	15 mai 1837	R "	425	69
Pacaud, George Jérémie	"	"	200	17 août 1848	G Sales	3	70
Pacaud, George J	"	"	400	10 mars 1853	H "	298	70
Pacaud, George J	"	"	200	16 " "	" "	296	70
Pacaud, George Jérémie	"	"	200	25 août 1847	X "	109	70
Paradis, Edouard Germain	Chester-Est	"	200	18 " 1873		21 207	71
Pouliot, Ferdinand	Chester-Ouest	"	100	25 " 1868		9 2	72
Pothier, Ferdinand	"	"	50	22 septembre 1869		11 119	72
Poirier, Pierre	"	"	35	17 " 1870		11 233	73
Pacaud, Edouard Louis	"	"	50	27 janvier 1872		16 189	73
			50	20 décembre "		21 3	73
Pouliot, Joseph	"	"	100	23 février 1874		23 66	73
Poisson, Elizée	"	"	60	25 novembre 1889		59 60	74
Prince, Moïse	"	"	90	26 décembre 1884		45 59	74
Potdevin, Joseph	Horton	"	100	31 juillet 1844	X Grants	223	75
Price, Evan John	Warwick	"	100	29 octobre 1860	T Sales	45	96
Powell, George	"	"	50	4 février 1871		15 11	96
Paré, Joseph	"	"	150	6 juin "		16 23	96
Peters, Robert	"	"	100	3 juillet 1873		19 205	96
Provancher, Joseph	"	"	70	15 août 1889		58 90	97

Poirier, Ulderic	Horton	Arthabaska	98	20 avril 1870	11	208	75

Prince, Moïse	"	"							
Potdevin, Joseph	Horton	"							
Price, Evan John	Warwick	"							
Powell, George	"	"							
Paré, Joseph	"	"							
Peters, Robert	"	"							
Provancher, Joseph	"	"							

Poirier, Ulderic	Horton	Arthabaska	98	20 avril	1870		11	208	75
Provencher, Pierre	Maddington	"	400	2 août	1833	A Sales		131	76
		"	100	15 janvier	1835	O Grants		309	76
Parent, Joseph	"	"	100	24 mars	1836	Q "		452	76
Paré, Amable	Standfold	"	100	18 avril	1837	R "		357	80
Prenoveau, Ignace	"	"	100	7 septembre	1838	S "		407	81
Paré, Augustin	"	"	100	7 "	"	"		393	81
Pepin, Louis	"	"	100	22 novembre	"	T "		65	81
Pagé, Gonzague	"	"	100	1 février	1840	" "		435	81
Poirier, Amable	"	"	100	9 mars	"	U "		13	81
Patterson, Peter	"	"	1200	5 mai	"	C "		193	82
			800	5 "	"	"		191	82
			300	8 avril	1842	D "		31	82
Poirier, Jean	"	"	100	22 septembre	"	" "		135	82
Patterson, Peter	"	"	1200	22 "	1843	"		291	82
Paradis, Germain	"	"	100	4 novembre	1842	X "		107	82
Patterson, Peter	"	"	1400	23 septembre	1843	D Sales		297	82
Prince, Joseph	"	"	400	25 "	1844	E "		7	83
			800	25 "	"	" "		8	83
Perusse, Luke	"	"	100	17 février	1847	Y Grants		295	83
Parrée, Joseph	"	"	200	31 mai	"	" "		331	83
Poirier, Pierre	"	"	145	10 janvier	1853	H Sales		286	83
Painchaud, Joseph	"	"	347	25 octobre	1854	I "		268	83
Pellerin, Joseph	"	"	200	19 mars	1863	AA "		292	83
Pratte, François X	"	"	105	22 mai	"	AB "		34	83
Provancher, Charles, les rep. lég. de	"	"	40	19 juin	1882		30	137	84
Pellerin, Joseph, les rep. lég. de	"	"	100	1 septembre	1884		43	204	84
Prince, Pierre, les rep. lég. de	"	"	201	13 novembre	"		43	304	84
Palmer, Edouard G	"	"	200	17 février	1890		54	177	84
Provancher, Alphonse	"	"	100	27 mars	"		59	244	84
Proctor, Ephraïm	Tingwick	"	200	23 janvier	1804	B Grants		194	86
Pollock, Wm	"	"	200	23 "	"	" "		194	86
Patterson, Andrew	"	"	200	23 "	"	" "		194	86
Perry, Samuel	"	"	800	23 "	"	" "		194	86
Proctor, John	"	"	200	20 novembre	1850	G Sales		167	88
Plourde, Augustin	"	"	100	23 mars	1868		6	18	88
Porter, Charles Hand	"	"	100	9 juillet	"		8	11	88
Perrault, George	"	"	150	20 octobre	1870		14	162	89
			47a. 1r.	20 "	"		14	163	89
Porter, William H	"	"	50	28 mars	1872		17	127	89
Proulx, Napoléon, les rep. de	"	"	110½	16 avril	1864		23	87	89
Proulx, Cyprien	"	"	110a. 2r.	9 mars	1877		26	154	89
Parre, John	"	"	70	5 janvier	1882		31	45	90
Pacaud, Louis Edouard	"	"	58	9 "	"		32	282	90
Paradis, Romuald	"	"	100	2 avril	1887		49	166	90
Provencher, Eugène	"	"	90	17 "	1888		52	258	90
Pope, Enoch	"	"	100	1 février	1889		54	29	90
Plecourt, Pierre	Maddington	"	100	24 mars	1836	Q Grants		462	76
Provanche dit Bélaud, Joseph	"	"	200	10 juin	1845	E Sales		98	76

Noms des concessionnaires	Cantons	Comtés	Acres	Date des lettres-patentes	Enregistré — Lettre	Enregistré — Page	Page de la liste imprimée
Proctor, Ephraïm	Warwick	Arthabaska	400	23 janvier 1804	B Grants	203	92
Pollock, Wm	"	"	200	23 " "	" "	203	92
Patterson, Andrew	"	"	400	23 " "	" "	203	92
Perry, Samuel	"	"	200	23 " "	" "	203	92
Paradis, Jean	"	"	100	14 mai 1840	U "	87	94
Parent, Louis	"	"	100	8 juillet "	" "	173	94
Paquet, Louis	"	"	100	8 " "	" "	193	94
Picard, J. B	"	"	100	8 " "	" "	201	94
Portugais, Thos	"	"	100	8 octobre 1846	Y "	179	95
Pelton, Joshua	Acton	Bagot	1000	24 décembre 1838	B Sales	341	100
Prunier, Louis	"	"	100	25 septembre 1839	T Grants	287	101
Prunier, J.-Bte	"	"	100	25 " "	" "	289	101
Price, William	Armagh	Bellechasse	131	15 avril "	B Sales	391	149
			246	15 " "	" "	389	149
			360	15 " "	" "	393	149
			202	15 " "	" "	399	149
			636	15 " "	" "	397	149
			491	15 " "	" "	395	149
Patrick, Chs. H., et Henry W. John	Astock	Beauce	145	13 juin 1888	40	186	104
Poulin, François	"	"	100	24 février 1890	59	169	104
Paradis, Louis, fils	Aylmer	"	120	8 juillet "	60	122	105
Paradis, les rep. lég. de Louis	"	"	120	9 " "	60	124	105
Paradis, les rep. lég. de Jos	"	"	60	12 septembre "	60	225	105
Perron, Théophile	Broughton	"	150	27 " 1888	58	138	107
Pinard, Jovite	Ditchfield	"	219	23 août 1886	48	242	109
Parent, François	Dorset	"	71,030	30 décembre 1799	A Grants	133	110
Poliquin, Charles	"	"	71,030	30 " "	" "	133	110
Philippon, Alphonse	Forsyth	"	50	21 mai 1849	Y "	541	112
Poulin, Pierre	"	"	50	15 septembre 1856	BB Sales	143	113
Pouliot, Magloire	"	"	120	3 février 1860	R "	32	113
Proux, Jean-Pierre	"	"	50	10 janvier 1861	JJ Grants	9	113
Poulin, Olivier	"	"	7½	22 septembre 1864	AG Sales	49	114
Paré, Régis	"	"	50	22 " "	KK Grants	114	115
Petit, Joseph	"	"	10	23 " "	AG Sales	59	115
Paré, Régis	"	"	10	23 " "	" "	63	115
Poirier, Pierre	"	"	50	23 " "	KK Grants	116	115
			10	24 " "	AG Sales	66	115
Philippon, Alphonse	"	"	10	28 janvier 1879	11	167	115
Poirier, Pierre	"	"	10	29 " 1880	36	104	115

1716

Pouliot, Gervais	Forsyth	Beauce	129	12 juin 1883	28	120	115

Petit, Joseph	"	"	10	23	"	"	"	AG Sales	59	115
Paré, Régis	"	"	10	23	"	"	" "	63	115
Poirier, Pierre	"	"	50	23	"	"	KK Grants	116	115
			10	24	"	"	AG Sales	66	115
Philippon, Alphonse	"	"	10	28 janvier	1879	11	167	115
Poirier, Pierre	"	"	10	29 "	1880	36	104	115

Pouliot, Gervais	Fors th	Beauce	129	12 juin	1883	38	130	115
Poirier, Pierre	"	"	47	15 août	1887	52	34	116
			103	20 octobre	1885	46	178	116
Paradis, Damase	"	"	102	8 juillet	1890	60	123	117
Paquet, Louis	Jersey	"	50	31 "	1852	AA Grants	111	117
			50	31 "	"	" "	112	117
Poncet, François	Dorcet	"	71,030	30 décembre	1799	A "	133	110
Poussard, Jacques	"	"	71,030	30 "	"	" "	133	110
Paquet, Jean-Bte	Jersey	"	50	31 juillet	1852	AA "	113	117
Poulin, Jean-Bte	"	"	50	31 "	"	" "	114	117
Pacquet, Henry	"	"	50	2 novembre	1858	BB "	38	117
Poulin, Nérée	"	"	50	28 juin	1860	HH "	112	117
Poulin, Gaspard	"	"	50	10 juillet	1862	JJ "	99	118
Poulin, Pierre	"	"	50	2 mars	1865	KK "	169	118
Poulin, Vital	"	"	50	19 juin	1872	7	221	119
Poulin, Sévère	"	"	84	11 août	1871	16	51	119
Pepin, Joseph	"	"	65	3 juin	1873	21	112	119
Paquet, Augustin	"	"	92½	3 "	"	21	114	119
Pepin, Jean, fils	"	"	65	4 "	"	21	117	119
Poulin, Louis	"	"	54	26 novembre	1874	23	262	119
Proctor, Joseph	"	"	100	17 janvier	1876	24	189	120
Poulin, Joseph, fils	"	"	80	6 septembre	1880	36	206	120
Poulin, Eugène	"	"	100	17 "	1881	38	15	120
Poulin Cyprien	"	"	127	29 août	1889	58	101	120
Pelletier, Victor	Kénébec-Road	"	90	24 mars	1840	U Grants	41	121
Pelletier, François	"	"	90	24 "	"	" "	39	121
Pelletier, Pierre	"	"	90	24 "	"	" "	47	121
Paradis, Michel	"	"	90	26 "	1842	X "	27	121
Paquet, Télesphore	Linière	"	50	28 septembre	1881	32	221	127
Paquet, Augustin	"	"	100	26 avril	1882	30	98	127
Paquet, Eustache	"	"	200	5 novembre	1883	39	144	128
Pope, Thomas	Marlow	"	45	26 juin	1852	AA Grants	96	133
Paterson, James	"	"	90	18 août	1862	JJ "	122	134
Pope, Thomas	Linière	"	50	26 juin	1852	AA "	96	122
Patton, Augustus Coxworthy	"	"	90	3 mai	1859	HH "	1	124
Patton, les rep. lég. de Horatio Rollo	"	"	90	3 "	"	" "	2	124
Patton, les rep. lég. de Chas Wm	"	"	90	3 "	"	" "	3	124
Patton, William Lee	"	"	90	4 "	"	" "	4	154
Pomerleau, Godfroy	"	"	90	22 juin	1860	" "	100	125
Panet, Charles	"	"	180	14 août	1862	JJ "	109	125
Patton, Auguste	Kénébec-Road	"	90	8 février	1837	R "	261	221
Patton, Horatio N.	"	"	90	8 "	"	" "	259	121
Pepin dit Lachance, Marie, veuve de Prudent Prévost	Lambton	"	50	1 mars	1852	AA "	72	129
Pennoyer, Jas	"	"	50	24 avril	1854	" "	246	129
Pepin dit Lachance, Laurent	"	"	50	20 "	1855	BB "	91	130
Pepin dit Lachance, Pierre	"	"	50	20 juin	1856	" "	122	130
Prévost, Charles	"	"	10	23 février	1865	AH Sales	100	130

INDEX ALPHABÉTIQUE—Suite

Noms des concessionnaires	Cantons	Comtés	Acres	Date des lettres-patentes	Enregistré: Lettre	Enregistré: Page	Page de la liste imprimée
Petit, Thomas	Linière	Beauce	50	26 décembre 1865	LL Grants	22	131
	"	"	10	9 janvier 1866	AK Sales	199	131
Provost, Isidore	"	"	10	19 juin 1873	21	137	132
Patton, les rep. lég. de feu Charles	Marlow	"	90	4 mai 1859	HH Grants	5	134
Patton, William Lee	"	"	90	4 "	" "	6	134
Patton, les rep. lég. de feu Horatio Rollo	"	"	90	4 "	" "	7	134
Poulin, Honoré	"	"	90	4 "	" "	8	134
Pepin dit Lachance, Edouard	Metgermette-Nord	"	121	4 mars 1890	59	192	134
Pouliot, Joseph	Price	"	100	13 janvier "	59	73	135
Pouliot, Napoléon	"	"	100	21 février 1889	56	5	137
Persons, Morris S	Spalding	"	166	20 mars "	56	76	137
Paradis, Joseph	Lambton	"	62a. 2r.	12 " 1885	42	264	138
Papin, Olivier	Shenley-Sud	"	100	19 octobre 1881	32	198	132
Plante, George	"	"	68¾	20 mai 1868	6	76	141
Porlier, Louis	Tring	"	1200	15 avril 1890	59	291	141
Porthuise, Louise	"	"	600	20 juillet 1804	B Grants	289	143
Porthuise, Marie-J.-Bte	"	"	600	20 " " "	" "	289	143
Patton, Wm	"	"	600	20 " " "	" "	289	143
Poulin, Alexander	"	"	100	10 avril 1835	P "	219	143
Poulin, Jean	"	"	100	1 décembre "	Q "	242	143
Pozer, George	Shenley	"	15956 7/10	9 mai 1837	R "	113	144
Pepin, George	"	"	105	8 avril 1831	H "	517	139
Paradis, Edouard	"	"	100	28 août 1878	28	92	140
Pouliot, Michel	"	"	100	30 " "	28	103	140
Poulin, Alexis	"	"	72	18 " 1883	38	213	140
Poulin, Olivier	"	"	50	20 " 1884	43	162	141
Parent, Darice	"	"	100	20 " "	43	163	141
Poulin, Elie	"	"	10	8 octobre "	43	259	141
Patry, Abraham	"	"	100	9 mai 1887	49	196	141
Pepin, Pierre	Tring	"	100	12 août "	52	27	141
Pilotte, Augustin	"	"	100	22 novembre 1838	T Grants	45	144
Poulin, Abraham	"	"	100	10 décembre 1839	" "	357	144
Perrault, Joseph	"	"	100	4 janvier 1840	" "	369	144
Plante, Louis	"	"	100	8 juillet 1843	D Sales	257	145
Proux, Jean Pierre	"	"	200	8 " "	" "	283	145
Pepin, Jean	"	"	100	15 décembre 1845	E "	206	145
Panet, l'hon. Louis	"	"	100	4 mai 1846	" "	293	145
Picard, Régis	"	"	100	17 juin 1848	" "	382	145
			50	1 mars 1849	Y Grants	491	145

Proux, Jean Pierre	Tring	Beauce	200	30 juin 1849	G Sales	103	145
Petitclair, Pascal	"	"	200	20 août 1851	A A Grants	1	145

Perrault, Joseph	"	"	100	8 juillet	1843	D Sales	257	145	
Plante, Louis	"	"	200	8 "	"	" "	283	145	
Proux, Jean Pierre	"	"	200	15 décembre	1845	E "	206	145	
Pepin, Jean	"	"	100	4 mai	1846	" "	293	145	
Panet, l'hon. Louis	"	"	100	17 juin	1848	" "	382	145	
Picard, Régis	"	"	50	1 mars	1849	Y Grants	491	145	

Proux, Jean Pierre	Tring	Beauce	200	30 juin	1849	G Sales	105	145	
Petitclair, Pascal	"	"	200	20 août	1851	AA Grants	1	145	
Pepin dit Lachance, Alexis	"	"	50	23 décembre		" "	53	145	
Paquet, Alexis	"	"	100	10 février	1852	" "	63	145	
Pepin dit Lachance, Alexis	"	"	50	31 juillet		" "	117	145	
Pepin dit Lachance, Joseph	"	"	50	10 janvier	1863	" "	195	145	
Poitras, François	"	"	50	10 "	1853	" "	197	146	
Pepin, François	"	"	50	5 "	"	" "	216	146	
Parent, Charles, les rep. de feu	"	"	200	19 décembre		" "	233	146	
Poulin, Abraham	"	"	43	15 septembre	1875	25	164	147	
Poulin, Godfroi	"	"	100	24 juillet	1876	26	53	147	
Poulin, George	"	"	50	23 novembre	"	26	108	147	
Pepin, Joseph	"	"	50	23 octobre	1877	26	272	148	
Poulin, George	"	"	200	28 août	1878	28	93	148	
Pepin, Michel	"	"	50	17 juillet	1879	36	28	148	
Pope, Frédéric M.	Woburn	"	149	23 décembre	1867	1	172	148	
Pope, Samuel	"	"	170	23 "	"	7	173	148	
Pope, Lemuel	"	"	2947	8 juin	1868	1	213	148 et 149	
Pepin, Jean	Tring	"	50	28 février	1862	JJ Grants	67	146	
Prévost, Nicaise	"	"	100	28 novembre	"	Z Sales	230	146	
Prévost, Léon	"	"	190	28 "	"	" "	231	146	
Poulin, Abraham, et V. Roy	"	"	100	5 juin	1863	AB "	123	146	
Poulin, Joseph	"	"	200	23 décembre	"	AD "	28	147	
Proulx, Jean Pierre	"	"	100	26 avril	1867	AP Grants	29	147	
Paré, Césarie, épouse de S. Lagueux dit Charpentier	"	"	90a.2r.	4 juillet	1871	16	40	147	
Paré, Thomas	"	"	34a.2r.	5 "	"	16	41	147	
Philippon dit Picard, Régis	"	"	150	19 mai	1874	23	116	147	
Price, William	Armagh	Bellechasse	1187	15 avril	1839	B Sales	387	149	
Paré, Frs-X	"	"	787	10 décembre	"	T Grants	349	149	
Patton, William	"	"	500	8 mars	1847	E Sales	50	149	
			800	4 décembre	1854	K "	47	149	
Patton, Horatio	"	"	436	13 mars	1855	" "	156	149	
			805	13 "	"	" "	157	149	
			300	13 "	"	" "	158	149	
Paré, Joseph	"	"	80	2 juillet	1868	6	175	150	
Pouliot, Pierre	"	"	228	17 janvier	1872	16	159	151	
Poulin, François	Woburn	Beauce	81	1 mai	1889	36	144	149	
Pepin dit Lachance, Nazaire	Buckland	Bellechasse	100	9 décembre	1874	20	99	155	
Poirier, Joseph	Cox	Bonaventure	90	10 septembre	1861	U Sales	211	179	
Poirier, Gilbert	"	"	96	10 "	"	" "	213	179	
Poirier, Narcisse	"	"	96	11 "	"	" "	217	179	
Poirier, Paster	"	"	49	30 août	1862	X "	191	181	
Poirier, Vital	"	"	46	17 octobre	"	Z "	113	183	
Poirier, Stanislas	"	"	48	5 juin	1889	58	4	185	
Poirier, Thomas	"	"	24	5 "	"	58	6	185	
Pellerin, Clément	Armagh	Bellechasse	104	12 janvier	1882	30	1	152	
Plante, Antoine	Buckland	"	100	4 avril	1862	W Sales	74	154	

Noms des concessionnaires	Cantons	Comtés	Acres	Date des lettres-patentes	Enregistré: Lettre	Enregistré: Page	Page de la liste imprimée
Pepin dit Lachance, Marc	Buckland	Bellechasse	100	4 juillet 1866	AM Sales	198	154
Provost, Jean-Bte	"	"	200	23 avril 1870	11	213	154
Provençal, Louis	"	"	100	23 décembre 1872	21	8	155
Pouliot, Pierre, père	"	"	100	10 avril 1874	20	58	155
Provost, Louis, les rep. de	"	"	100	9 octobre 1878	20	90	155
Pouliot, Onésime	"	"	137	3 décembre 1889	53	128	156
Pétinot, Edouard	Daaquam	"	153	17 juin 1887	49	259	157
Plante, Valère	Mailloux	"	50	13 août 1863	JJ Grants	179	157
Pouliot, Lazare	"	"	62	27 " "	AC Sales	55	157
			50	28 décembre "	AD "	42	157
Proulx, Philibert	"	"	50	28 mars 1866	LL Grants	34	157
Plante, Joseph	"	"	50	29 septembre 1885	37	291	160
Prévost, Charles	Lambton	Beauce	119	24 juin 1848	E Sales	373	128
			50	19 avril 1849	Y Grants	523	128
Prévost, Damase	"	"	50	31 octobre 1851	AA "	32	129
Prévost, Elisée	"	"	50	16 janvier 1852	" "	59	129
Picard, Napoléon	Mailloux	Bellechasse	50	14 mars 1890	59	228	161
Picard, Pierre, fils	"	"	50	14 " "	59	227	161
Paquin, Louis	Peterborough	Berthier	96	20 septembre 1889	58	120	164
Phineas, Isaac	Brandon	"	500	1 octobre 1831	R Grants	178	165
Pelletier, Jean-Bte	"	"	104	9 août 1832	M "	90	165
Peltier, Abraham	"	"	200	9 " "	" "	1	165
Poitras, Joseph	"	"	100	9 " "	" "	27	166
Pagé, Benj, et Elez. Pagé et autres	"	"	200	9 " "	L "	422	166
Provost, Isaïe	"	"	100	27 mars 1880	36	126	168
Préville, Octave	"	"	100	25 avril 1883	38	94	169
			50	21 mars 1885	45	314	169
Plouff, David	Joliette	"	100	15 septembre 1884	43	229	171
Plouffe, François	"	"	100	11 novembre 1889	59	16	171
Provost, Rév. Théophile Stanislas	Provost	"	656	25 janvier 1872	16	184	171
Plouf, Napoléon	"	"	64a. 2r	17 septembre 1883	38	268	172
Poitras, Pierre	Brandon	"	100	9 août 1832	M Grants	50	465
Prentice, Thomas	Durham	Drummond	1180	30 " 1802	A "	434	395
Portneuf, Simon	"	"	200	26 juin 1805	B "	419	396
Paquet, François	Hamilton	Bonaventure	80	5 septembre 1856	CC "	84	187
Poirier, Télesphore	"	"	50	5 " "	" "	102	188
Poirier, Maxime	"	"	100	10 " 1861	U Sales	233	188
Poirier, Télesphore, et F. Arseneau	"	"	94	5 mai 1862	W "	140	188
Poirier, Louis	"	"	43a. 2r	15 novembre 1861	V "	103	188

1720

Portneuf, Simon	"	"	200	26 juin	1805	B "	419	396
Paquet, François	Hamilton	Bonaventure	80	5 septembre	1856	CC "	84	187
Poirier, Télesphore	"	"	50	5 "	"	" "	102	188
Poirier, Maxime	"	"	100	10 "	1861	U Sales	233	188
Poirier, Télesphore, et F. Arseneau	"	"	94	5 mai	1862	W "	140	188
Poirier, Louis	"	"	43a. 2r	15 novembre	1861	V "	103	188

Poirier, Joseph, et Poirier, Sylvestre	Hamilton	Bonaventure	60	11 novembre	1865	AK Sales		91	189
Podvin, William	Hope	"	100 38a. 3r	1 mai 2 "	1862 "	JJ Grants W Sales	0	77 134	191 191
Potvin, Guillaume	"	"	88a. 2r	15 "	1872		18	56	191
Phelan, Daniel	Mann	"	165 121	14 mars 20 mai	1845 1862	I Sales W "		82 184	192 192
Phelan, Patrick	"	"	48	7 octobre	"	Z "		73	193
Phelan, Daniel	"	"	74	7 juin	1869		12	38	193
Poirier, Joseph	Maria	"	45	9 octobre	1862	Z Sales		77	195
Porlier, Léopold	"	"	99	3 novembre	1873		23	8	195
Porlier, Séraphin	"	"	93	16 décembre	1878		28	18	196
Pitre, André	Matapédia	"	100	19 "	1884		45	50	197
Pineault, Emmanuel	"	"	50	11 septembre	1885		46	139	198
Pitre, les rep. lég. de veuve Marie	"	"	100	5 août	1886		48	220	198
Pitre, Zacharie	"	"	100	5 "	"		48	221	198
Pitre, Jérémie	"	"	50	25 février	1890		59	173	199
Pitre, Joseph	"	"	111	24 "	"		59	171	199
Poirier, Pierre	New-Richmond	"	100	17 octobre	1844	E Sales		15	199
Picher, Thomas	"	"	56	17 "	"	" "		23	199
Parent, John	"	"	100	9 décembre	1847	F "		219	200
Pritchard, Ralph	"	"	100	5 septembre	1856	CC Grants		131	201
Power, Maurice	"	"	84	6 avril	1859	Q Sales		44	201
Peebles, John	"	"	105	1 juin	1861	V "		126	201
Parent, John	"	"	54	16 septembre	1862	Z "		11	202
Powell, J., les rep. lég. de feu	"	"	139	27 mars	1868		3	114	203
Poirier, P., et Poirier, Polic	"	"	178	30 avril	1881		32	67	203
Poirier, Chs., père, les rep. lég. de	"	"	180	30 "	"	"	32	68	203
Parent, Zoé, veuve de Chs Contange	Nouvelle	"	21	9 janvier	1862	V Sales		190	205
Porlier, Joseph Odilon	Maria	"	100	17 juin	1863	AB "		161	195
Poirier, François	Cox	"	113¾	17 mars	1890		59	233	186
Pommier, Peter	Port-Daniel	"	100	5 septembre	1856	CC Grants		119	209
Phelan, Mathew et John	"	"	96a. 2r	6 novembre	1861	V Sales		84	210
Phelan, William	"	"	58	26 septembre	1862	Z "		56	210
Parisé, Edouard	"	"	48½	30 décembre	1864	AG "		233	211
Phelan, Wm	"	"	100 72	27 avril 27 "	1867 "	AP " " "		46 47	211 211
Phelan, John et Mathew	"	"	96a. 2r	6 novembre	1861	V "		84	210
Peaslie, Silas	Bolton	Brome	118½	19 août	1797	A Grants		30	214
Prévost, Prudent, par sa veuve, Marie Pepin dit Lachance	Lambton	Beauce	50	1 mars	1852	AA "		72	129
Poirier, Paul, Alexis Poirier, Pierre Poirier, et Joseph Poirier, et autres	Cox	Bonaventure	145	21 mai	1862	W Sales		186	181
Potvin, Placide, et Léandre Potvin	Bagot	Chicoutimi	50	22 octobre	1859	Q "		124	255
Pike, Allen, par sa veuve, Martha Ascah	Baie de Gaspé-Nord	Gaspé	90	12 juillet	1880		2	63	435
Poirier, Louis, par sa vve, Marie Archange Labadie, et pour ses enfants mineurs	Hâvre de Québec	Lévis	9,520 p. a. 22,750p. a.	16 octobre 16 "	1861 "	N Grants O "		9 13	549 549
Peltier, P.C., par son épouse, Adèle Devilliers	Halifax-Sud	Mégantic	50	3 décembre	"	V Sales		122	575

Noms des concessionnaires	Cantons	Comtés	Acres	Date des lettres-patentes	Enregistré		Page de la liste imprimée
					Lettre	Page	
Perry Joshua	Bolton	Brome	1181½	19 août 1797	A Grants	30	214
Page, Jeremiah	"	"	1181½	19 " "	" "	30	214
Page, Jeremiah, jr	"	"	1181½	19 " "	" "	30	214
Page, Samuel	"	"	1181½	19 " "	" "	30	214
Page, Wilder	"	"	1181½	19 " "	" "	30	215
Page, Benjamin	"	"	1181½	19 " "	" "	30	215
Page, Param	"	"	50	10 juillet 1839	B Sales	449	215
Powell, les rep. lég. de feu John.	"	"	50	9 décembre 1859	Q "	187	217
Powell, David P.	"	"	91	9 janvier 1864	AD "	91	217
Phelps, Lawrence	"	"	100	27 mars 1867	AL "	223	218
Pettes, Nathaniel	"	"	150	7 mai 1858	3	167	218
			100	12 octobre 1870	14	155	219
			100	3 février 1871	15	4	219
Phelps, Stephen S.	"	"	500	12 novembre 1872	19	42	220
Phelps, les rep. lég. de Daniel	"	"	140	27 février 1877	27	94	221
Pettes, Jeremiah Charles	"	"	100	24 avril "	27	123	221
Phelps, Olivier P.	"	"	25	14 mai "	27	129	221
Phelps, les rep lég. de Stephen S.	"	"	93	11 février 1879	29	240	221
Pettes, Jeremiah Charles	"	"	200	30 septembre 1880	35	146	221
Paradis, Frédéric	"	"	67	7 décembre 1883	39	188	222
Porter, Lorenzo D.	Farnham	"	27a. 2r.	24 août 1868	8	74	222
Porter, Asa	Brome	"	90 3/7	18 " 1797	I Grants	23	223
Porter, Wm.	"	"	90 3/7	18 " "	" "	23	223
Porter, Belly	"	"	90 3/7	18 " "	" "	23	223
Perrin, Eliphalet	"	"	90 3/7	18 " "	" "	23	223
Porter, Aaron	"	"	90 3/7	18 " "	" "	23	223
Pickle, Thos	"	"	120	7 novembre 1833	A Sales	175	224
Pratt, Josiah, jr	"	"	22a.3r.28p.	5 mai 1835	" "	251	224
Peckham, Samuel, et S. L. Hungerford	"	"	26a.3r.23p.	8 " 1839	B "	415	224
Pickle, Jacob, jr., et Frederick	"	"	78a.3r.23p.	18 juillet "	" "	461	224
Pettis, James Nelson	"	"	150	30 janvier 1843	D "	181	224
Peckam, Samuel H., et S. L. Hungerford	"	"	75a.3r.38p.	10 " 1844	" "	381	224
Pettes, Charles	"	"	36a.3r.22p.	10 " "	" "	365	224
Pettes, Nathaniel	"	"	86a.1r.16p.	30 novembre 1854	K "	5	225
Pryar, John	"	"	50	25 janvier 1855	" "	118	225
Polson, James	Potton	"	200	27 juillet 1803	B Grants	164	227
Pendleton, Penaiha	"	"	345	27 " "	" "	164	227
Perkins, Lewis	"	"	100	4 décembre 1854	K Sales	46	229
Parkins, Levi A.	"	"	50	1 septembre 1866	AN "	66	230

1722

Patterson, Alexander	Sutton	Brome	200	31 août 1802	A Grants	341	233

Pettes, Charles	"	"	86a.1r.16p.	30 novembre	1854	K "		5	225
Pettes, Nathaniel	"	"	.50	25 janvier	1855	" "		118	225
Pryar, John	"	"	200	27 juillet	1803	B Grants		164	227
Polson, James	Potton	"	345	27 "	"	" "		164	227
Pendleton, Penaiha	"	"	100	4 décembre	1854	K Sales		46	229
Perkins, Lewis	"	"	50	1 septembre	1866	AN "		66	230
Parkins, Levi A.									

Patterson, Alexander	Sutton	Brome	200	31 août	1802	A Grants		341	233
Primerman, Frederick	"	"	200	31 "	"	" "		341	233
Pickle, Jacob	"	"	200	31 "	"	" "		341	233
Pickle, John	"	"	200	31 "	"	" "		341	233
Powers, Stephens C	"	"	50	8 février	1847	F Sales		20	235
Pettes, Nathaniel	"	"	100	8 "	"	" "		34	235
Pettes, John P	"	"	100	25 août	"	" "		148	235
Pettes, Nelson	"	"	200	13 juin	1856	L "		169	236
Powers, Stephen C	"	"	50	28 avril	1864	AE "		164	237
Pettis, Nathaniel	"	"	106¼	15 novembre	"	AG "		179	237
Powers, George Wheelock	"	"	100	12 juin	1865	AI "		135	238
Proper, Peter B	"	"	50	8 février	1869		10	69	239
Paul, Dolphus, fils	"	"	200	9 "	"		10	71	239
Plante, les rep. lég. de Joseph	Mailloux	Bellechasse	59	19 novembre	1889		59	40	161
Picard, les rep. lég. de J.-Bte., dit Destroismaisons	"	"	100	5 février	1890		59	128	161
Pleau, Louis Philippe	Radnor	Champlain	213	19 avril	1884		43	23	242
Price, Wm. et compagnie	Callière	Charlevoix	6½	2 janvier	1857	BB Grants		167	244
Price, l'hon. David Edouard	"	"	234	19 juin	1882		31	132	244
Pilotte, Isaie	Settrington	"	40	4 janvier	"		32	276	248
Price, Wm.	Bagot	Chicoutimi	109	21 octobre	1850	G Sales		142	251
Potvin, Joseph	"	"	14	19 août	1851	H "		23	251
Perron, Séraphin	"	"	2e. r. N.E ch.syd.700	22 décembre	1853	I "		152	253
Price, Wm. et l'hon. Peter McGill	"	"	5a.3r. 2½p.	22 juillet	1852	AA Grants		104	253
			6	4 septembre	1853	" "		145	253
Poivin, André	"	"	50	27 février	1854	I Sales		204	254
Potvin, Placide	"	"	45	27 octobre	1859	Q "		13	255
Potvin, Damase	"	"	22	31 juillet	1860	S "		40	256
Perron, Pascal	"	"	67	18 novembre	1862	Z "		186	256
Potvin, Léandre	"	"	50	20 "	"	" "		195	256
Price, David Edward	"	"	423	29 "	"	" "		232	257
Potvin, André	"	"	31	24 septembre	1863	AC "		107	258
Price, David E	"	"	51	14 mai	1864	AE "		223	258
Pilotte, Octavie	"	"	176	22 "	1878		28	20	259
Price, l'hon. D. E	"	"	98	29 "	1866	AM Sales		143	258
			97	29 "	"	" "		144	258
			32	5 juin	1868		1	208	258
Pilotte, Dlle Octavie	"	"	24	10 "	1881		32	99	259
Price, Evan John	"	"	49a. 1r.	19 décembre	1884		42	77	259
Price, David E., les rep. lég. de	"	"	164¾	21 mars	1885		42	270	259
Price, Evan John	"	"	159	21 "	"		42	271	259
Price, Wm., et l'hon. Peter McGill	Ville de Bagot	"	6	22 juillet	1852	AA Grants		103	260
Perron, Benjamin	"	"	18p.	3 janvier	1856	L Sales		102	261
Price, David E	"	"	24p.	24 février	1859	Q "		19	261
Potvin, Damase	"	"	1a. 3r. 39p	30 juillet	1860	S "		43	261
Potvin, André	"	"	1a.3r. 8p	1 octobre	1862	Z "		62	261
			1½	3 janvier	1863	AA "		69	262

Noms des concessionnaires	Cantons	Comtés	Acres	Date des lettres-patentes	Enregistré — Lettre	Enregistré — Page	Page de la liste imprimée
Price, l'hon. David E	Village de Bagot	Chicoutimi	7a. 1.15p	29 octobre 1866	AN Sales	243	262
			3a. 4p.	5 mars 1880	35	39	263
Plourde, François	Village d'Hébertville	"	9a. 28p.	6 août 1872	18	123	289
Pilote, Epiphane	Jonquière	"	135	25 juin "	18	95	291
Price, l'hon. David E	"	"	137	23 mai 1878	23	240	291
Pichet, Cyrille	Bourget	"	90	23 septembre 1886	48	277	263
Painchaud, Numa	Caron	"	120	14 mars 1864	AE Sales	5	263
Pilote, Cyprien, et Maxime Tremblay	"	"	100	24 octobre 1868	9	52	264
Pelletier, Thomas	"	"	88	24 " "	9	60	264
Pilote, Charles, et Hamel Simard	"	"	91	6 novembre "	9	77	264
Pentland, C. A. Taschereau	"	"	200	19 juin 1869	12	54	265
Pentland, H. de Montarville	"	"	200	19 " "	12	55	265
Pentland, Charles	"	"	200	19 " "	12	53	265
Price, l'hon. David E	"	"	400	2 avril 1872	17	129	265
			100	23 novembre 1874	22	273	265
Paradis, Thadée	"	"	50	15 décembre "	23	282	265
Price, Lewis Albert	"	"	100	17 février 1880	35	81	265
Plourde, Joseph	"	"	100	13 avril 1882	30	86	266
Pelletier, Charles	"	"	100	24 " 1883	38	90	266
Potvin, Théodore	"	"	50	14 mai 1884	43	63	266
Penon, Olympe	"	"	100	26 septembre "	43	244	266
Pelletier, Prime	"	"	90	25 juillet 1889	58	61	267
Potvin, Auguste, fils d'Augustin	Charlevoix	"	116½	25 septembre 1884	43	242	268
Paradis, Etienne, jr	"	"	61	19 novembre 1887	52	67	268
Potvin, les rep. lég. d'Augustin	"	"	66⅔	19 mars 1889	56	51	268
Potvin, Thomas, fils d'Augustin	"	"	50	19 juillet "	58	62	268
Pagé, Ovide	"	"	66⅔	29 août "	58	102	268
Price, David E	Chicoutimi	"	100	21 octobre 1850	G Sales	142	269
Pinet, Rév. Horace (Oblat)	"	"	100	5 mai 1851	" "	256	270
Price, William	"	"	100	10 avril 1855	K "	174	271
Price, David E	"	"	200	22 mai 1857	N "	12	272
			51	10 janvier 1860	R "	8	272
			50	13 octobre 1862	Z "	84	272
Potvin, Louis, fils	"	"	100	14 " "	" "	96	273
Price, William	"	"	50	18 " "	" "	117	273
Price, David E	"	"	200	23 " "	" "	136	273
Price, l'hon. David E	"	"	120	23 novembre 1867	1	101	274
Poitras, Ambroise, père	"	"	100	24 février 1869	9	190	274
Price, l'hon. David E	"	"	100	5 octobre 1876	27	25	274

1724

Pilote, Alexandre	Chicoutimi	Chicoutimi	50	10 octobre 1877	26	269	274

Potvin, Louis, fils	"	"	"	100	14	"	"	"	"	96	273	
Price, William	"	c	"	50	18	"	"	"	"	117	273	
Price, David E	"		"	200	23	"	"	"	"	136	273	
Price, David E	"		"	120	23	novembre	1867		1	101	274	
Price, l'hon. David E	"		"	100	24	février	1869		9	190	274	
Poitras, Ambroise, père	"		"	100	5	octobre	1876		27	25	274	
Price, l'hon. David E												

Pilote, Alexandre	Chicoutimi	Chicoutimi	50	10	octobre	1877		26	269	274	
Pilote, Isaac	"	"	50	10	"	"		26	268	274	
Price, William	"	"	1162	21	mars	1860	R	Sales	92	272	
Price, David E	Village de Grande Baie	"	1r. 8p.	29	avril	1857	N	"	13	287	
Price, David Edouard	Chicoutimi	"	1162	21	mars	1860	R	"	92	272	
	"	"	111	8	octobre	1862	Z		75	272	
Price, Hon. David E	Harvey	"	141	29	décembre	1870		14	226	288	
	Village de Grande Baie	"	2a1r24p.	10	février	1873		19	117	288	
	"	"	1r. 11p.	16	mars	1882		31	84	288	
Price, David Edward, comme administrateur des biens de feu Peter McLeod	Harvey	"	239	4	novembre	1861	V	Sales	81	288	
Price, William, associé survivant de feu Peter McLeod	"	"	186	18	"	1859	Q	"	176	272	
Price, William, associé survivant et curateur de feu Hippolyte et Pierre Laberge	Chicoutimi	"	239	4	"	1861	V	"	81	288	
			200	23	"	1859	Q	"	178	272	
Price, David E., et Wm Price, celui-ci curateur des biens de feu Peter McLeod, jnr	Vill. de Chicoutimi	"	9	29	"	1860	T	"	106	281	
Price, David E., et Wm Price, comme curateur des biens de feu Peter McLeod, jnr	"	"	1	7	décembre	"	"	"	111	281	
Price, Evan John	Vill. de Grande Baie	"	32p.	26	août	1884		34	168	288	
Price, Wm. E	Village de Chicoutimi	"	3	18	juin	1859	Q	Sales	89	277	
			2	3	octobre	"	"	"	105	278	
	Métabetchouan	"	402	2	juin	1866	AM	"	149	298	
Potvin, Ovide	Chicoutimi	"	50	11	juillet	1878		28	51	275	
Perron, François	"	"	100	4	novembre	1881		32	213	275	
Price, l'hon. David E	St-Jean	"	68¾	18	"	"		31	27	275	
			38a. 2r	20	avril	1869		10	203	304	
			65	17	novembre	"		12	149	304	
			27	29	décembre	1870		14	224	304	
Pouliot, Edouard	Laterrière	"	100	5	mai	1851	G	Sales	257	295	
Price, l'hon. D. E	"	"	110	29	décembre	1870		14	225	295	
Pinard, Antoine	Mésy	"	70	30	juin	1856	E	Sales	13	297	
Pelletier, Germain, jnr	"	"	100	30	"	"	"	"	18	297	
Pinard, Antoine	"	"	79	30	"	"	"	"	21	297	
Pelletier, Jean	"	"	100	30	"	"	"	"	24	297	
Pelletier, Germain	"	"	100	30	"	"	"	"	26	297	
Pelletier, Pierre	"	"	114	30	"	"	"	"	33	297	
Place, Jacob	Bolton	"	1181¼	19	août	1797	A	Grants	30	214	
Price, Evan John	St-Jean	"	197	19	décembre	1864		42	75	305	
Price, David E., et Wm Price, curateur de feu Peter McLeod, jnr	Village de Chicoutimi	"	70a 4p.	13	mars	1860	R	Sales	93	278	
	"	"	70a 4p.	13	"	"	Q	"	93	279	
	"	"	61a.3r.10p.	14	"	"	"	"	94	279	
	"	"	61a.3r.10p.	13	"	"	"	"	94	280	
	"	"	146a.16p.	27	"	"	"	"	95	280	
	"	"	888	17	"	"	R	"	90	307	
	Simard	"	120	19	"	1862	W	"	60	307	
Price, l'hon. David E	Village de Chicoutimi	"	6a. 1r.	18	août	1865	AI	"	201	282	
			11	8	juillet	1868		8	12	283	
Petit, Jean.Bte, et D. Tessier	"	"	12	3	"	1885		46	56	284	

1725

Noms des concessionnaires	Cantons	Comtés	Acres	Date des lettres-patentes	Enregistré — Lettre	Enregistré — Page	Page de la liste imprimée
Pilote, Rév. François C	Delisle	Chicoutimi	19	14 janvier 1869	9	152	285
Potvin, Augustin	"	"	199	23 octobre 1889	58	19	285
Potvin, Alexandre	Demeules	"	23a. 2r.	30 décembre 1880	36	253	286
Perron, Clovis	"	"	200	25 janvier 1889	55	255	286
Perron, les rep. lég. de Joseph	"	"	59	6 septembre "	58	112	286
Price, David Ed	Village de Grande Baie	"	1a. 1r. 24p.	16 juin 1863	A B Sales	158	287
Potvin, Napoléon	Jonquière	"	47	10 juillet 1883	38	176	291
Perron, Elie	"	"	114	19 novembre 1884	45	19	291
Perron, dame Emma, veuve de Jos. Bergeron	"	"	69½	12 août 1887	52	23	291
Pelletier, Germain	Labarre	"	100	30 juin 1856	M Sales	41	292
Pelletier, François	"	"	84	30 " "	" "	52	293
Pelletier, Pierre	"	"	100	30 " "	" "	63	293
Paradis, Michel	"	"	100	30 " "	" "	64	293
Paradis, Olivier	"	"	100	30 " "	" "	67	293
Paradis, Jean	"	"	100	30 " "	" "	68	293
Pelletier, Germain	"	"	100	30 " "	" "	71	293
Paradis, François	"	"	100	30 " "	" "	78	293
Pelletier, Germain	"	"	100	30 " "	" "	91	293
Pelletier, Jean	"	"	100	30 " "	" "	93	293
Pelletier, Alexandre	"	"	100	30 " "	" "	94	293
Pelletier, Prime	"	"	100	30 " "	" "	96	293
Pelletier, Charles	"	"	51	19 octobre 1886	48	308	294
Pilote, Cyprien	"	"	93	20 septembre 1889	59	13	294
Price, William	Laterrière	"	400	21 octobre 1850	G Sales	145	295
Pelletier, André, sr	Mésy	"	127	7 avril 1857	N "	4	297
Pinze, Elzéar	"	"	100	7 " "	" "	6	297
Pelletier, Thomas	"	"	100	19 juin 1863	A B "	167	297
Price, Evan John	Métabetchouan	"	395	16 avril 1884	34	68	298
Plourde, André	"	"	114	26 octobre 1885	46	189	299
Plourde, Louis	"	"	105	21 mai 1886	48	111	299
Paquin, Damase	Normandin	"	222	17 avril 1889	56	112	300
Palin, Odilon et Gus. Laliberté	"	"	400	28 juin "	56	225	300
Picard, Narcisse	"	"	400	18 juillet "	56	276	300
Price, Wm., curateur de Peter McLeod. jr	Village de Chicoutimi	"	15a. 3r. 23p.	24 octobre 1859	Q Sales	129	278
Price, Wm, associé survivant de feu Peter McLeod, jr	Jonquière	"	446	24 novembre "	" "	179	290
	Simard	"	138	22 " "	" "	177	307
	Tremblay	"	595½	2 décembre "	" "	182	309
Price, William, et l'hon P. McGill	Rivière Saguenay	"	6	4 septembre 1852	A A Grants	145	302
	Village de Chicoutimi	"	70a. 4p.	13 mars 1860	R Sales	93	278
Price, William, et l'hon. P. McGill	Simard	Chicoutimi	576	19 mars			

Picard, Narcisse	"	"	15a.3r.23p.	24 octobre	1859	Q Sales		129	278
Price, Wm., curateur de Peter McLeod. jr	Village de Chicoutimi	"	446	24 novembre	"	" "		179	290
Price, Wm, associé survivant de feu Peter McLeod, jr	Jonquière	"	138	22 "	"	" "		177	307
	Simard	"	595½	2 décembre	"	" "		182	309
	Tremblay	"	6	4 septembre	1852	AA Grants		145	302
Price, William, et l'hon P. McGill	Rivière Saguenay	"	70a. 4p.	13 mars	1860	R Sales		93	278
	Village de Chicoutimi	"							

Price, William, et l'hon. P. McGill	Simard	Chicoutimi	576	19 mars	1862	W Sales	61	307	
Price, Evan, John	St-Jean	"	188	8 octobre	1884		42	25	304
			214	15 "	"		42	33	304
Price, David Edouard	Village de Chicoutimi	"	4	29 juillet	1862	X Sales		129	281
	" "	"	1	25 "	1860	S "		33	281
Price, David E	Simard	"	273	23 septembre	1863	AC "		104	307
	Tremblay	"	720	21 octobre	1850	G "		146	308
	"	"	214	30 mars	1859	Q "		41	309
	"	"	100	18 avril	1860	R "		123	309
	"	"	400	31 mai	"	" "		165	309
	"	"	500	24 octobre	"	T "		32	309
Price, les rep. lég. de l'hon. D. E	St-Jean	"	96	4 janvier	"		33	251	304
Perreault, Albert	Parent	"	194	22 décembre	1888		55	210	300
Price, Evan John	Racine	"	142	16 février	"		50	186	301
Price, William, et l'hon. P. McGill	Rivière Saguenay	"	4a.2r.38p.	28 avril	1852	H Sales		205	301
			4a.2r.3 8p.	28 "	"	" "		206	301
Price, William	"	"	...6a	22 juillet	"	AA Grants		100	301
			1a. 1r.4½p.	22 "	"	" "		101	301
			6	22 "	"	" "		102	301
Price, William, et l'hon. P. McGill	"	"	5a.3r. 2p.½	22 "	"	" "		104	302
			5a. 3r. 15p.	4 septembre	"	" "		146	302
Pedneau, Hippolyte	Village de Chicoutimi	"	0a. 1r.28 p.	14 août	1865	AI Sales		200	282
Palin, O., et Alphonse Laliberté	Normandin	"	400	3 février	1888		52	210	289
Paradis, Pierre	Roberval	"	27a. 3r.	15 novembre	1876		26	102	392
Paradis, George Lufroid	"	"	2	20 mars	1882		30	60	303
Potvin, Joseph	"	"	76	15 juillet	1884		43	147	303
Pilote, Télesphore	"	"	75a. 2r.	8 octobre	1885		46	167	303
Potvin, Jean-Baptiste Jeffrey	"	"	108	25 janvier	1887		49	94	303
Pentland, C., par son épouse, Catherine Zoé Taschereau		"	100	19 juin	1869		12	56	265
	Caron	"	190½	4 novembre	1862	Z Sales		164	309
Price, David Edward	Tremblay	"	26	5 janvier	1863	AA "		71	309
Price, William E	"	"	100	17 "	"	" "		107	309
Price, David E	"	"	100	10 juin	"	AB "		148	309
Potvin, Fabien	"	"	180	7 février	1867	AL "		146	309
Price, l'hon David E	"	"	200	19 juin	1872		17	206	309
Pentland, Charles	"	"	400	26 février	1876		24	234	310
Price, l'hon. David E	"	"	400	26 "	"		24	235	310
Price, les rep. lég. de l'hon. David E	"	"	50	29 décembre	1886		49	68	310
Pritchard, Azariah	Auckland	Compton	1200	3 avril	1806	B Grants		468	311
Phillips, John	"	"	500	3 "	"	" "		468	311
Phillips, Wm	"	"	500	3 "	"	" "		468	312
Phillips, Anna Maria	"	"	500	3 "	"	" "		468	312
Phillips, Angélique Susan	"	"	500	3 "	"	" "		468	312
Papineau, Louis	"	"	100	25 août	1865	AI Sales		238	312
Paquette dit Backard, Elie	"	"	200	31 janvier	1866	AL "		26	312
Pennoyer, Charles	"	"	174	15 avril	1867	AO "		178	312
Pepin, Ovide	"	"	100	8 mars	1872		16	230	312
Perras, Amédée	"	"	100	16 juin	1887		49	263	313

INDEX ALPHABÉTIQUE—Suite

Noms des concessionnaires	Cantons	Comtés	Acres	Date des lettres-patentes	Enregistré: Lettre	Enregistré: Page	Page de la liste imprimée
Pratt, Nathan	Bury	Compton	1200	15 mars 1803	B Grants	72	315
Paradis, Augustin	Clifton	"	200	13 juillet 1799	A "	102	317
Proulx, L. Jos., jr	Clinton	"	1200	24 mai 1803	B "	105	319
Pennoyer, Jesse	Compton	"	1200	31 août 1802	A "	445	319
Parker, Ths	"	"	1200	31 " "	" "	446	321
Pomroy, Benjamin	"	"	55a.1r. 12p	15 septembre 1836	A Sales	477	321
Parker, Alfred C	"	"	100	28 octobre 1839	C "	45	322
Pomroy, Benj	"	"	200	16 juillet 1840	" "	213	322
Pomroy, Benjamin	"	"	100	8 février 1847	F Sales	18	322
			50	22 "	" "	43	322
			100	29 novembre	" "	185	322
			200	20 décembre	" "	210	322
			97a.3r. 30p	21 mai 1853	I "	46	323
			50	17 décembre	" "	123	323
Paige, Warren	"	"	75	14 mai 1855	L "	1	323
Parsons, Abner W	"	"	33a. 1r. 6p.	14 août 1862	X "	175	323
Pomroy, Benjamin	"	"	53	27 juillet 1866	AL "	81	324
Pope, John Henry	Ditton	"	50a. 3r	29 mars "	AM "	63	325
Phelps, Oscar	"	"	263	30 octobre "	AO "	1	325
Pennoyer, Dorwin	"	"	200	31 " "	" "	5	325
Pennoyer, George	"	"	326	31 " "	" "	6	325
Pope, Rufus	"	"	82	13 juin 1867	AP "	127	326
Picher, François	"	"	163	1 " 1887	49	234	327
Poulin, Rev. C	"	"	200	25 novembre 1889	59	56	328
Paradis, Joseph	"	"	100	21 janvier 1800	59	83	328
Perry, John	Eaton	"	1200	4 décembre "	A Grants	209	329
Pope, Rufus	Ditton	"	213	13 juin 1867	AP Sales	126	226
Pope, John Henry	"	"	100	18 " 1868	1	224	326
Provost, Philom., épse de Joseph Choquette	"	"	200	16 décembre 1874	23	285	326
Pope, l'honorable John Henry	"	"	100	8 juin 1878	27	291	326
Painter, Thomas	"	"	54	2 mars 1885	42	153	327
Poulin, François	"	"	120	7 juillet "	39	285	327
Paradis, Ovide	"	"	100	15 octobre 1886	48	297	327
Provost, P. Ls N	"	"	150	2 novembre "	49	8	327
Paradis, Télesphore	"	"	100	2 avril 1887	49	169	327
Powis, Abner	Eaton	"	1200	4 décembre 1800	A Grants	209	330
Pearson, Jos	"	"	500	1 septembre 1823	F "	40	331
Pope, Albert	"	"	200	18 avril 1864	AE Sales	117	334
			50	31 juillet 1866	AO "	88	334
Percival, William	Eaton	Compton	200	13 juillet 1872	17	218	334
Pope, Albert W	"	"	100	26 août 1880	35	151	335
Plouffe, Louis	"	"					

Powis, Abner	Eaton	"	500	1 septembre	1823	F "	40	331	
Pearson, Jos	"	"	2·0	18 avril	1864	AE Sales	117	334	
Pope, Albert	"	"	50	31 juillet	1866	AO "	88	33 4	

Percival, William	Eaton	Compton	200	13 juillet	1872	17	218	334	
Pope, Albert W	"	"	100	26 août	1880	35	131	335	
Plouffe, Louis	"	"	100	7 décembre	1881	32	263	335	
Poisson, Charles	Emberton	"	100	10 novembre	1890	60	299	336	
Pennoyer, Charles	Hampden	"	100	23 décembre	1867	1	168	336	
Pope, Lemuel	"	"	450	8 juin	1868	1	214	336	
Pennoyer, Charles	"	"	680	28 octobre	1873	22	43	336	
			246	16 décembre	"	22	85	336	
Pope, Frederick	"	"	204	30 janvier	1878	27	292	336	
Pringle, John	"	"	104	28 "	1885	42	104	338	
Pinoteau, Auguste	"	"	105a. 2r.	27 février	"	45	270	338	
Pangbourne, Samuel	Hereford	"	800	6 novembre	1800	A Grants	203	339	
Pickard, Isaiah	"	"	100	3 octobre	1861	V Sales	40	340	
Paquette, Flavien	"	"	192	21 avril	1864	AE "	140	340	
Parsons, Samuel H	"	"	50	16 mars	1865	AH "	182	340	
Perry, Wm	"	"	200	20 "	"	" "	200	340	
Poissant, Alphonse	"	"	200	3 octobre	1866	AN "	176	341	
Préfontaine, Godfroi	"	"	200	2 "	"	" "	169	341	
Potter, Nathan. W. H	"	"	50	8 juin	1867	AP "	143	341	
Perry, Wm., les rep. lég. de feu	"	"	100	2 février	1871	15	3	341	
Pigeon, Edouard	"	"	100	20 "	"	13	158	341	
Pigeon, François X	"	"	100	20 "	"	13	159	341	
Paquette, Azarie	"	"	200	20 janvier	1873	21	19	342	
Paquet, Flavien	"	"	100	11 mars	1881	36	302	343	
Patenaude, Etienne	"	"	100	23 jutn	1884	43	110	343	
Paquet, Flavien	"	"	100	24 avril	1885	45	363	343	
			200	5 février	1886	46	279	343	
			211	26 mai	"	48	114	343	
			192	28 juin	"	48	188	343	
Paquette, Jean-Bte	"	"	199	11 sept mbre	1865	AK Sales	50	344	
Paquette, Eusèbe	"	"	196	11 "	"	" "	51	344	
Paquette, Théophile	"	"	191	17 décembre	1866	AO "	98	344	
Paquette, Flavien	"	"	101	13 janvier	1871	13	141	344	
Parsons, George	"	"	180	17 février	"	15	24	344	
Parizeau Eusèbe	"	"	58	7 mars	1890	59	203	344	
Pigeon, Rév. Magloire, Ptre	"	"	99	8 octobre	1866	AN Sales	191	344	
Percival, Wm	Newport	"	25	21 mars	1865	AH "	202	352	
Pope, Lemuel	"	"	200	9 "	1869	10	150	352	
Pelton, Sylvestre W	Elgin	Huntingdon	85½	18 décembre	1862	AA Sales	34	468	
Phillips, Peter	Godmanchester	"	100	1 octobre	1831	K "	172	471	
Plamondon, Ignace	"	"	50	20 mars	1835	P "	73	474	
Potvin, F., et Toussaint Bouchard	Tremblay	Chicoutimi	115	10 "	1853	["	21	308	
Pope, Albert W	Westbury	Compton	181	2 août	1862	X "	150	354	
Pagé, Charles	"	"	200	15 juin	1864	AF "	87	354	
Paddon, John B	"	"	50	23 "	1866	AM "	192	355	
Pope, Lemuel	Whitton	"	46	12 décembre	1878	29	196	358	
Pennoyer, Jos	Winslow	"	100	29 avril	1854	J "	237	359	
			160	20 mai	"	AA Grants	252	359	
Prince, Louis	"	"	49	16 août	1862	JJ "	110	362	

Noms des concessionnaires	Cantons	Comtés	Acres	Date des lettres-patentes	Enregistré — Lettre	Enregistré — Page	Page de la liste imprimée
Prince, Philippe	Winslow	Compton	41	16 août 1862	JJ Grants	112	362
Prince, Zoël	"	"	52	12 juin 1863	" "	158	352
Pope, John A	"	"	101	28 septembre "	AC Sales	118	363
Pope, John Henry	"	"	52	13 octobre "	" "	138	363
Palister, Richard	"	"	33	14 " "	" "	142	363
Pelchat, Pierre	"	"	0a.3r.2p.	26 septembre 1864	AG "	69	363
Pope, John A	"	"	52	13 juin 1868	2	29	364
Palister, Richard	"	"	100	8 février 1869	1	65	364
Pallister, Richard, et Henry Layfield	"	"	50	10 " 1859	GG Grants	188	361
Perrault, Elzéar O	Buckland	Dorchester	186	14 avril 1836	Q "	476	369
Provençal, Louis	"	"	100	16 janvier 1872	16	152	369
Padham, Wm	Cranbourne	"	104	10 septembre 1040	U Grants	271	371
Poole, James, les rep. lég. de M. Ruddy	"	"	104	28 août 1849	Y "	25	373
Poole, James, les rep. lég. de D. Callahan	"	"	104	28 " "	" "	27	373
Poole, James, les rep. lég. de M. Quinlan	"	"	104	28 " "	" "	31	373
Poulin, Charles	"	"	104	27 juillet 1861	T Sales	278	373
Perrault, George	"	"	77	20 mars 1862	7	209	374
Pouliot, Bélonie	"	"	306	22 novembre 1880	36	229	375
Pouliot, Bénoni	"	"	202	27 mars 1882	30	70	375
Plante, les rep. lég. d'Onésime	"	"	76	28 avril 1884	43	37	375
Plante, Joseph	"	"	79	24 octobre "	43	273	376
Plante, les rep. lég. de Jos	"	"	100	26 mars 1887	37	335	376
Plante, Béloni	"	"	104	19 " 1888	52	234	376
Poulin, Télesphore	"	"	208	10 décembre 1890	62	19	377
Paquet, Jacques	Frampton	"	100	2 mars 1831	H Grants	417	380
Paquet, Antoine	"	"	100	2 " "	" "	417	380
Philips, Walter, par sa vve, Christie Annett	Baie de Gaspé-Nord	Gaspé	92	6 septembre 1860	DD "	119	434
Phillips, les rep. de Bernard	Cranbourne	Dorchester	104	10 janvier 1844	X "	165	371
Poole, James, comme curateur de feu Robert Shaw	"	"	104	11 octobre 1848	Y "	465	372
Pomerleau, Pierre	Frampton	"	47	17 septembre 1878	28	120	384
Plamondon, P	Buckland	"	417	26 novembre 1806	C Grants	65	368
Plante, Etienne, et Louis Gosselin	Standon	"	102	13 mai 1890	60	52	389
Poliquin, Alphonse	Watford	"	114	3 juin 1874	23	141	390
Poulin, Ephrem	"	"	200	17 octobre 1883	39	80	390
Poulin, Joseph	"	"	100	3 juillet 1885	46	58	390
Pelchat, Dme M. L. Del., épouse de A. G. Bussière	"	"	100	27 novembre 1883	39	166	390
Poulin, Joseph	"	"	100	10 juillet 1885	46	86	390
Poulin, Pierre, père	Watford	Dorchester	92	6 mai			
Poulin, Damase	"	"					
Poulin, Joseph							

Plamondon, P	Stanbon	"	114	3 juin	1883		39	80	390
Plante, Etienne, et Louis Gosselin	Watford	"	200	17 octobre	1885		46	58	390
Poliquin, Alphonse	"	"	100	3 juillet					
Poulin, Ephrem	"	"					39	166	390
Poulin, Joseph		"	100	27 novembre	1883		46	86	390
Pelchat, Dme M. L. Del., épouse de A. G. Bussière	"	"	100	10 juillet	1885				
Poulin, Joseph	"								

Poulin, Pierre, père	Watford	Dorchester	92	6 mai	1889		56	155	391
Poulin, Damase	"	"	92	29 "	"		56	206	391
Poulin, Joseph	"	"	101	29 "	"		56	210	391
Pouliot, Nazaire	Ware	"	52	26 octobre	1872		18	180	392
Poliquin, Achille	"	"	104	20 mars	1887		49	156	393
Provost, dame Marie, veuve de Simon Roy	"	"	77	25 septembre	1889		58	132	393
Pehigan, Amable	Durham	Drummond	350	26 juin	1805	B Grants		419	397
Ployard, Lewis	"	"	400	6 mars	1828	G "		341	397
Ployard, John L	"	"	200	15 "	1832	L "		23	397
			500	29 janvier	1835	O "		366	397
Patterson, Edmund T	"	"	100	23 mai	1860	R Sales		161	398
Patrick, James	"	"	149	29 décembre	1863	AD "		45	399
Proulx, George Louis	"	"	200	21 mars	1867	AL "		202	399
Patterson, Edmund T	"	"	100	14 juin	"	AP "		153	399
Patrick, Robert	"	"	92	2 juillet	1868		1	240	399
Patrick, James	"	"	200	3 "	"		8	3	399
Porter, John	"	"	100	28 novembre	1873		22	76	399
Préfontaine, Joseph, sr Préfontaine, Chs Préfontaine, Toussaint Préfontaine, Alexis Préfontaine, Antoine Pagé, Prisque	Grantham	"		14 mai	1800	A Grants		159	400
Préfontaine, Jos., jr	"	"		14 "	"	" "		159	401
Plyards, John	"	"	200	24 "	1822	E "		274	402
Plumkett, Peter	"	"	100	24 "	"	" "		274	403
Pratt, James	"	"	100	24 "	"	" "		274	403
Power, Wm	"	"	100	24 "	"	" "		274	403
Prévost, Andrew	"	"	100	24 "	"	" "		274	404
Perrusset, Jacques	"	"	100	24 "	"	" "		274	404
Ployard, John Lewis	"	"	100	6 mars	1828	G "		341	404
Prévost, Hyacinthe	"	"	100	24 mai	1822	E "		274	404
Prosser, Samuel	"	"	100	20 décembre	1832	M "		348	405
Perrault, Adrien	Kinsey	"	100	9 mars	1850	G Sales		128	410
Painchaud, Moïse	"	"	50	28 février	1866	AM "		19	411
Pierre, Jacques	Simpson	"	400	17 juillet	1802	A Grants		382	413
Plamondon, Jos	"	"	400	17 "	"	" "		382	413
Passi, Jacques dit Lafleur	"	"	400	17 "	"	" "		382	413
Panet, Jean-Bte	"	"	400	17 "	"	" "		382	413
Picard, veuve A	"	"	100	17 "	"	" "		382	413
Pinguet, Charles A	"	"	100	17 "	"	" "		382	413
Pratte, Pierre A	"	"	400	17 "	"	" "		382	414
Philippon, Pierre	"	"	400	17 "	"	" "		382	414
Paquet, Louis	"	"	400	17 "	"	" "		382	414
Patrick, James	"	"	118	27 novembre	1878		29	187	415
Piedalu, Louis	Upton	"	595	21 mai	1800	A Grants		170	415
Piedalu, Alexis	"	"	595	21 "	"	" "		170	415
Piedalu, Louis A	"	"	595	21 "	"	" "		170	415
Piedalu, Charles	"	"	595	21 "	"	" "		170	415

Noms des concessionnaires	Cantons	Comtés	Acres	Date des lettres-patentes	Enregistré Lettre	Enregistré Page	Page de la liste imprimée
Piedalu, Joseph	Upton	Drummond	595	21 mai 1800	A Grants	170	415
Piedalu, Alexis Jos	"	"	595	21 " "	" "	170	415
Pattenote, Alexis	"	"	595	21 " "	" "	170	415
Parent, François	"	"	595	21 " "	" "	170	416
Parent, Jean-Bte	"	"	595	21 " "	" "	170	416
Perrault, les héritiers du juge	"	"	1200	16 juillet 1828	G "	471	416
Paradis, Amable	"	"	200	10 octobre 1839	C Sales	33	418
Pepin, Louis, et J. B. Lauzon	"	"	200	20 novembre "	" "	95	418
Pelletier, Gaspard T	"	"	200	8 juin 1864	AF "	62	418
Perron, Pierre	Wendover	"	400	24 " 1805	B Grants	401	420
Paul, Louis	"	"	400	24 " "	" "	401	420
Ployard, John L	Augm. de Wendover	"	200	13 mars 1832	L "	7	422
Patterson, Andrew, jr	Wickham	"		31 août 1802	A "	454	423
Plyards, John	"	"		24 mai 1822	E "	274	425
Plunkett, Peter	"	"	190	24 " "	" "	274	425
Power, Wm	"	"	100	24 " "	" "	274	425
Poole, James	"	"	100	24 " "	" "	274	425
Perry, Charles	"	"	100	24 " "	" "	274	426
Plunkett, Michael	"	"	100	24 " "	" "	274	427
Parker, W. F	"	"	1200	20 novembre 1839	C Sales	75	428
Perchard, James	Bassin de Gaspé	Gaspé	31,200 p.a en superficie	29 juillet 1840	K Sp. Grants	161	431
Painchaud, Antoine	"	"	35,100 p.a en superficie	7 mars 1864	P " "	41	431
Patterson, James, et Patterson, Joseph	"	"	38,900 p 39,900 p.	26 avril 1872 26 "	4 4	55 55	433 433
Philipps, David	Baie de Gaspé-Nord	"	95 90	31 janvier 1865 6 février	AH Sales " "	40 52	435 435
Patterson, Chs A	"	"	91	21 novembre 1887	50	88	435
Pendergast, John	Baie de Gaspé-Sud	"	180	24 décembre 18-3	33	239	436
Patterson, Langhan	"	"	239	18 mai 1885	42	321	436
Perrée, John	Cap-Chat	"	123	26 juin 1862	X Sales	26	437
Paquet, Pierre	"	"	71½ 107	20 mai 1863 5 mars 1864	AB " AD "	79 233	437 437
Pelletier, André, les rép. de	"	"	96	13 décembre 1869	11	150	437
Price, John	Cap-Rosier	"	60	5 septembre 1856	CC Grants	5	438
Packwood, Mark	"	"	100	5 " 1865	" "	51	439
Price, Edward	"	"	100	5 " "	" "	52	439
Pierote, Jean Jacques	"	"	100	5 " "	" "	53	439
Price, Frederick	Cap-Rosier	Gaspé	25	5 septembre 1865	CC Grants	54	439
Paré, Philip	"	"	100	28 décembre 1857	DD "	100	440

Paquet, Pierre	"	"	71½	20 mai	1863	AB "		79	437
	"	"	107	5 mars	1864	AD "		233	437
Pelletier, André, les rép. de.	"	"	96	13 décembre	1869		11	150	437
Price, John	Cap-Rosier	"	60	5 septembre	1856	CC Grants		5	438
Packwood, Mark	"	"	100	5 "	1865	" "		51	439
Price, Edward	"	"	100	5 "	"	" "		52	439
Pierote, Jean Jacques	"	"	100	5 "	"	" "		53	439

Price, Frederick	Cap-Rosier	Gaspé	25	5 septembre	1865	CC Grants		54	439
Paré, Philip	"	"	100	28 décembre	1857	DD "		100	440
Perrie, John	"	"	96	26 janvier	1865	AH Sales		23	441
Price, Frederick	"	"	74	3 février	"	" "		45	441
Prevost, John	"	"	74	3 "	"	" "		46	441
Price, Edward	"	"	113	19 décembre	"	AK "		171	442
Packwood, John, snr	"	"	211	25 avril	1867	AP "		21	442
	"	"	100	24 "	"	MN Grants		50	442
Price, Nicholas	"	"	118	23 février	1870		12	195	442
Perry, Philip	"	"	79	2 décembre	1880		35	177	442
Pelletier, Germain	Duchesnay	"	88	13 février	1886		37	300	445
Packwood, Jacob S	Malbaie	"	30	5 septembre	1856	CC Grants		153	447
Packwood, George	"	"	100	15 octobre	1860	T Sales		3	447
Packwood, Jacob	"	"	100	16 "	"	" "		5	447
Perrie, John, snr, et Perrie, Francis	"	"	91	2 mai	1861	JJ Grants		38	447
Packwood, George	"	"	22	26 avril	1882	W Sales		119	447
Parker, Elizabeth, vve de feu Chis. McKettrick	"	"	100	26 "	"	JJ Grants		83	447
Pinel, Philippe	"	"	10a.0r.0p.	2 octobre	1874		23	267	449
Pelletier, Louis	Cap-Chat	"	78	16 "	1884		43	264	438
Poirier, Philippe	Percé	"	50	20 septembre	1856	DD Grants		12	455
Paget, François	"	"	75	20 "	"	" "		13	455
Paradis, Henry	"	"	6a.2r.25p	20 "	"	" "		18	455
Parisé, Eloi	"	"	60	20 "	"	" "		45	456
Proulx, Joseph	"	"		20 "	"	" "		48	456
Picknell, Thomas	"	"	58	20 "	"	" "		53	457
Paget, Baptiste	"	"	66	20 "	"	" "		54	457
Paget, Michel	"	"	35a.0r.25p.	20 "	"	" "		56	457
Proulx, Charles	"	"	17	25 mai	1861	U Sales		110	459
Priaulx, John	Sydenham	"	223	24 décembre	1870		14	221	464
Perchard, James	York	"	394	15 janvier	1861	T Sales		185	464
Painchaud, Antoine	"	"	68	10 novembre	1861	AG "		168	464
Patterson, Charles	Rivière York	"	8	28 février	1874		22	134	465
Patterson, James, et Patterson, Joseph	"	"	17	28 "	"		22	135	465
Patterson, Henry, et Nich. Mullen	"	"	27	2 mars	"		22	136	465
Patterson, Wm et Abrah	"	"	12	12 décembre	"		22	285	465
Patterson, Abrah. et Wm	"	"	12	12 "	"		22	285	465
Patterson, John	"	"	17	12 "	"		22	186	465
Patterson, Laughlan	"	"	16	14 juin	1875		24	96	465
Patterson, Charles	"	"	14	14 février	1876		24	220	465
Patterson, George, et Patterson, Ed	"	"	23	14 "	"		24	221	465
Paquet, Edward	Iles de la Madeleine	"	128	27 août	1875		25	153	466
Prime, Merril	Dunham	Missisquoi	26a. 16p.	13 février	1832	A Sales		21	517
Pikering, John	"	"	60	16 octobre	1835	" "		275	617
Picotté de Bélestre, Marie Anne, vve d'Ang. McDonell, les rep. lég. de	Godmanchester	Huntingdon	1203	29 "	1868		8	209	476
Poliquin, Louis	Village de Huntingdon	"	3	1 mars	1841	D Sales		417	479

Noms des concessionnaires	Cantons	Comtés	Acres	Date des lettres-patentes		Enregistré Lettre	Enregistré Date	Page de la liste imprimée
Patterson, Archibald	Village de Huntingdon	Huntingdon	3	18 août	1845	E Sales	152	480
			0a.2r.0p.	8 avril	1847	F "	65	480
Pinhay, Richard B.	"	"	0a.0r.14¾p.	27 mai	1862	W "	194	482
Patterson, A., les rep. lég. de	"	"	2rp.	25 janvier	1882	31	230	483
Perry, Samuel, jr.	Hemingford	"	200	18 mars	1799	A Grants	87	484
Perry, Samuel, sr	"	"	200	18 "	"	" "	87	484
Petit, Dunham	"	"	200	18 "	"	" "	87	484
Palon, Gilbert	"	"	200	18 "	"	" "	87	485
Provost, Louis, ou ses représentants	"	"	87a.2r.18p.	16 mai	1840	U "	129	488
Parras, Hippolyte	"	"	101a 3r 15p	21 juillet	1862	X Sales	105	489
Parnell, Abraham	Hinchinbrook	"	200	23 janvier	1799	A Grants	75	492
Philips, Seth	"	"	200	26 mars	1816	D "	129	494
Patterson, Adam	"	"	100	11 juillet	1832	L "	267	495
Peack, Wm	"	"	100	3 novembre	1834	N "	209	497
Putty, John	"	"	100	18 "	"	" "	231	497
Park, Robert	Vill. d'Hinchinbrook	"	23a. 2r.	25 octobre	1837	S "	167	500
Patterson, Adam	"	"	34a. 3r.	15 janvier	1863	AA Sales	99	500
Poirier, David	Brandon	Joliette	30	19 juillet	1887	49	294	501
Payette, Damase	Cartier	"	130	25 mai	1889	56	195	501
Poirier, Norbert	Brandon	"	142	17 décembre	1878	28	186	501
Pellerin, Nazaire	Carthcart	"	100	28 novembre	1860	T Sales	104	502
Prudhomme, Joseph	"	"	100	12 mai	1862	W "	160	502
Prudhomme, Stanislas	"	"	80	1 juin	1863	AB "	108	502
Prévost, Rév. Théophile	"	"	70	18 mai	1864	AE "	214	502
Pellerin, Nazaire	"	"	57	5 juin	1866	AM "	158	503
Payette, François-X	"	"	72	22 novembre	1867	1	91	503
Pauzé, François	"	"	100	22 "	"	1	92	503
Pellerin, Cyrille	"	"	100	22 "	"	1	93	503
Provost, Rév. Théophile Stanislas	"	"	200	5 mars	1868	6	8	503
Purcel, Richard	"	"	100	11 "	1870	12	206	503
Prudhomme, Stanislas	"	"	200	15 juillet	1873	21	176	504
Payette, Damase	"	"	140	1 février	1875	25	26	504
Purcell, Christopher	"	"	100	16 "	1877	27	81	505
Purcell, Christopher, les rep lég de	"	"	100	21 mai	1879	35	2	505
Poitras, Narcisse	"	"	100	22 octobre	1880	36	225	505
Payette, Damase	"	"	100	28 avril	1881	32	62	505
Payette, Joseph	"	"	100	29 "	1885	45	364	505
Payette, Damase	"	"	60	7 "	1887	49	175	506
Prudhomme, François	Joliette	"	100	14 janvier	1880	36	92	506

Prudhomme, Joseph	Joliette	Joliette	100	14 janvier	1880	36	92	506

Purcell, Christopher	"	"	100	21 mai	1879		35	2	505
Purcell, Christopher, les rep lég de	"	"	100	22 octobre	1880		36	225	505
Poitras, Narcisse	"	"	100	28 avril	1881		32	62	505
Payette, Damase	"	"	100	29 "	1885		45	364	505
Payette, Joseph	"	"	60	7 "	1887		49	175	506
Payette, Damase	"	"	100	14 janvier	1880		36	92	506
Prudhomme, François	Joliette	"							

Prudhomme, Joseph	Joliette	Joliette	100	14 janvier	1880		36	93	506
Parent, Toussaint	"	"	100	8 "	1885		45	67	507
Prudhomme, Joseph	"	"	100	15 "	1887		49	93	507
Pastorius, Daniel	Kildare	"	200	24 juin	1803	B Grants		151	508
Pastorius, Sarah	"	"	200	14 octobre	1822	E "		369	508
Pastorius, Chs., les héritiers de	"	"	200	6 mars	1828	G "		341	509
Pellerin, François	"	"	100	8 juillet	1843	D Sales		289	510
Purcell, George	"	"	26	15 avril	1861	U "		60	510
Picherault, Edouard, et autres	"	"	200	20 "	1869		11	11	511
Perrault, Benoni, et autres	"	"	200	18 juillet	"		11	81	511
Purcell, William	"	"	100	11 août	1871		15	173	511
Picard, Joseph, représenté par J. Gilbault	"	"	100	22 avril	1879		28	264	511
Poitras, Michel	Aug. N.-O. de Kildare	"	100	7 septembre	1838	S Grants		421	511
Prudhomme ——	" " "	"	100	29 octobre	"	T "		35	511
Purcell, Wm., les rep. lég. de	Kildare	"	168	8 mars	1869		56	15	511
Paquette, Louis	Aug. N. O. de Kildare	"	100	29 janvier	1841	W Grants		51	512
Paneton, Alexis	" " "	"	100	29 "	"	" "		45	512
Pellerin, Michel	" " "	"	100	4 décembre	1857	P Sales		16	512
Purcell, George	" " "	"	152	9 juin	1862	W "		229	512
Purcell, Wm	" " "	"	100	10 mai	1843	D "		214	512
Panet, Marie-Anne	Village de Kildare	"	5	4 "	1846	E Grants		287	514
Purcell, Christopher	" "	"	5	14 "	"	" "		300	514
Perrault, François	" "	"	5	23 août	1864	AF Sales		244	514
Pelletier, Geo., et Raphaël Landry	Bungay	Kamouraska	100	2 mars	1863	AA "		185	516
Pelletier, Abraham	"	"	66	2 "	"	" "		186	616
Pelletier, Aristobule	"	"	65	2 "	"	" "		187	516
Paradis, Jos., et Geo. Madore	"	"	105	3 janvier	1884		39	208	516
Pelletier, Ignace, les rep. lég. de	"	"	43a. 2r.	8 "	1885		45	69	616
Potvin, Octave, et autres	"	"	97	22 "	"		45	91	516
Potvin, Elie	"	"	50	21 mars	"		45	318	516
Pelletier, Amable	"	"	99	18 juillet	"		46	91	517
Potvin, Octave	"	"	50	20 mai	1886		48	99	517
Pelletier, Joseph	"	"	50	30 "	1887		49	230	517
Pelletier, Joseph, les rep. lég. de	"	"	3	11 décembre	1889		58	247	517
Pelletier, Cléophas, et Alp. Lapointe	"	"	75	10 mars	1890		59	208	517
Pelletier, Joseph, sr	Ixworth	"	100	3 août	1816	D Grants		271	518
Pelletier, Hypolite	"	"	100	3 "	"	" "		271	518
Petit dit St-Pierre, François	"	"	100	3 "	"	" "		271	518
Pinet, Joseph	"	"	100	3 "	"	" "		271	518
Potvin, Valier	"	"	100	3 "	"	" "		271	518
Pelletier, Joseph, jr	"	"	100	3 "	"	" "		271	518
Pelletier, Henri	"	"	100	3 "	"	" "		271	519
Petit dit St-Pierre, Michel	"	"	180	3 "	"	" "		271	519
Pelletier, Auguste	"	"	43½	7 février	1889		55	279	519
Paradis, Louis, et Ls. Lévesque	"	"	100	27 mars	"		56	67	519
Plourde, Eusèbe, et T., et Frs. Lévesque	"	"	188	11 "	1890		59	211	519
Paradis, Joseph, et Michel Jean	"	"	50	21 avril	"		59	308	520
Paradis, Louis, et Louis Desjardin	"	"	50	27 mai	"		60	71	520

Noms des concessionnaires	Cantons	Comtés	Acres	Date des lettres-patentes	Enregistré — Lettre	Enregistré — Page	Page de la liste imprimée
Pelchat, François, et Parent, Jos	Pohénégamook	Kamouraska	124	12 septembre 1890	60	224	521
Pelletier, Eusèbe	Woodbridge	"	100	7 mars 1861	T Sales	289	521
Pelletier, Charles	"	"	200	7 " "	" "	290	521
Pelletier, Hubert	"	"	100	7 " "	" "	291	521
Pelletier, Joseph	"	"	100	18 juillet 1862	X "	89	522
Pelletier, Pierre	"	"	100	21 janvier 1865	AH "	22	522
Patry, Rév. Pierre, ptre	"	"	122	22 avril 1870	11	211	522
Paradis, François	"	"	100	6 février 1879	28	218	522
Paradis, Louis	"	"	100	25 " "	28	224	522
Pelletier, Majorique	"	"	50	14 mai 1884	43	64	523
Pelletier, Joseph	"	"	50	8 janvier 1885	45	73	523
Picard, Auguste	"	"	25	17 février "	45	145	523
Pelletier, Jean-Baptiste	"	"	50	11 mai "	45	383	523
Pelletier, Hermine, vve de A. Pelletier	"	"	50	11 " "	45	384	523
Pelletier, Alfred	"	"	50	11 " "	45	385	523
Paradis, Jean	"	"	100	30 " 1887	49	227	523
Pelletier, Alexis	Arago	L'Islet	100	23 septembre 1873	20	29	525
Pelletier, Pierre, fils	"	"	100	24 " "	20	30	525
Pelletier, Elzéar	"	"	100	24 " "	20	31	525
Pelletier, Pierre	"	"	100	24 " "	20	32	525
Pelletier Alexis	Ashford	"	100	28 avril 1890	60	22	526
			800	8 mai 1833	A Sales	117	526
Pinguet, Louis B	"	"	800	9 mars 1838	S Grants	293	527
Pellerin, Germain George	"	"	50	14 novembre 1863	JJ "	203	527
Pellerin, Ephrem	"	"	50	14 " "	" "	204	527
Pelletier, Frs	"	"	100	12 août 1865	KK "	246	527
Pelletier, Antoine	"	"	100	10 septembre 1866	MM "	11	527
Pellerin, Edouard	"	"	100	10 " "	" "	9	537
Pelletier, Odilon	"	"	140	15 juillet 1876	26	46	528
Poitras, Hospice	"	"	47	7 novembre 1879	36	51	528
Poitras, Hubert	"	"	47	7 " "	36	72	528
Pelletier, Cyprien	Casgrain	"	100	18 septembre 1865	LL Grants	13	529
Pelletier, Joseph	"	"	100	23 octobre 1868	7	92	530
Pelletier, Napoléon	"	"	50	17 août 1876	26	71	530
Pelletier, Joseph Cléophas	"	"	200	14 juillet 1879	36	19	530
Pelletier, Jean-Baptiste	"	"	100	10 octobre 1882	30	177	530
Pelletier, Germain	"	"	100	11 janvier 1883	30	257	530
			100	19 " 1886	46	260	531
Pelletier, Fabien	Casgrain	L'Islet	100	19 juin 1888	55	100	531

Pelletier, Joseph	"	"	100	23 octobre	1868	7	92	530	
Pelletier, Napoléon	"	"	50	17 août	1876	26	71	530	
Pelletier, Joseph Cléophas	"	"	200	14 juillet	1879	36	19	530	
Pelletier, Jean-Baptiste	"	"	100	10 octobre	1882	30	177	530	
Pelletier, Germain	"	"	100	11 janvier	1883	30	257	530	
			100	19 "	1886	46	260	531	

Pelletier, Fabien	Casgrain	L'Islet	100	19 juin	1888	55	100	531	
Pelletier, Joseph	Dionne	"	100	28 octobre	1864	KK Sales	132	531	
Paquet, Michel	"	"	100	1 juillet	1865	" "	224	531	
Pelletier, Antoinette, épse de Frédéric Lauzier	"	"	100	12 septembre	1866	MM "	23	531	
Pelletier, Frs. H, les rep. lég. de	"	"	100	1 juin	1881	32	93	532	
Pellerin, Jean-Bte	Fournier	"	100	21 novembre	1863	JJ Grants	113	532	
Pellerin, Cyprien	"	"	100	21 "	"	" "	214	532	
Pellerin, Célestin	"	"	100	21 "	"	" "	215	532	
Pelletier, Jean-Bte	"	"	94	21 "	"	" "	218	532	
Pelletier, François	Dionne	"	100	8 "	1882	30	195	532	
Pellerin, Edouard	Fournier	"	100	29 "	1864	KK Grants	135	533	
Pouliot, Barthélemi	"	"	40	2 mai	1867	AP Sales	51	533	
Pellerin, Louis Parfait	"	"	100	23 octobre	18 8	7	91	533	
Pellerin, Jean-Bte., jnr	"	"	100	3 janvier	1873	7	245	533	
Pelletier, Cyprien, snr	"	"	129	29 décembre	1876	26	122	533	
Pellerin, Célestin	"	"	131	2 septembre	1880	36	193	534	
Pelletier, Amable	"	"	133	11 janvier	1883	30	256	534	
Pelletier, Alexis Cyprien	"	"	50	23 septembre	1889	53	94	534	
Pelletier, Cyprien	Garneau	"	100	24 "	1888	53	40	536	
Pelletier, Olivier	Lafontaine	"	50	23 novembre	1863	JJ Grants	222	536	
Pellerin, François	"	"	100	23 "	"	" "	223	536	
Pelletier, Jean-Bte	"	"	100	28 août	1866	AN Sales	86	537	
Pelletier, Narcisse	"	"	98	15 novembre	"	MM Grants	34	537	
Peiletier, Joseph, fils de Narcisse	"	"	98	25 février	1867	" "	46	537	
Pelletier, Herménégilde	"	"	98	6 mars	1877	20	181	537	
Pelletier, Samuel	"	"	98	6 "	"	20	182	537	
Pelletier, Salluste	"	"	102	6 "	"	20	183	537	
Pelletier, Narcisse, père	"	"	98	29 août	1878	20	226	537	
Phillips, Richard, snr	Sherrington	Napierville	200	21 septembre	1846	E Sales	339	673	
Papin, Joseph	"	"	230	19 mars	1860	R "	87	673	
Purcell, Edward	Aston	Nicolet	400	17 février	1806	B Grants	451	676	
Prince, François	" "	"	266	21 mars	1855	K Sales	161	677	
Pelletier, Octave	"	"	200	18 septembre	"	L "	61	677	
Poliquin, dame Elmire, veuve de M. Gagné	Ware	Dorchester	52	10 janvier	1890	58	288	393	
Phillips, William	Pointe Lévis	Lévis	31,860 p.a.	21 août	1835	I Sp. Grants	450	545	
Price, William, et autres	"	"	39,501 "	21 mai	1838	" "	547	545	
Patton, Duncan	Havre de Québec	"	153a.3r.1p.	9 février	1848	" "	79	545	
Price, William	"	"	1,863,599 pds.ang.	26 "	"	Reg. Com.	99	545	
Price, David, et Wm. Evan Price	"	"	174,000p.a.	30 septembre	1854	M Sp Grants	5	546	
Price, William Evan	"	"	128,000 "	17 mars	1857	L Grants	582	547	
Patton, Horatio Nelson	"	"	68,040 "	17 "	"	" "	574	547	
Price, l'hon. David Edward	"	"	576,938 "	13 avril	1859	MS "	131	547	
Perrault, Joseph	Decalonnes	Maskinongé	139	16 "	1866	G Sp.Grants	97	552	
Perrault, Narcisse, jur	"	"	141	21 août	1872	18	136	557	
Plourde, Honoré	"	"	88	22 "	"	18	137	557	
Paquin, Narcisse	"	"	150	18 avril	1877	26	192	557	
Picard, Calixte	"	"	47	21 novembre	1878	28	161	558	
				12 juin	1883	38	134	558	

1787

Noms des concessionnaires	Cantons	Comtés	Acres	Date des lettres-patentes	Enregistré — Lettre	Enregistré — Page	Page de la liste imprimée
Plante, Louis	Decalonnes	Maskinongé	101a. 2r.	17 février 1885	45	147	558
Plante, Damase	"	"	74	7 mars "	45	285	558
Plante, Louis	"	"	154	20 avril "	45	355	558
Plante, Eusèbe	"	"	102	5 mars 1886	48	31	559
Perrault, Théophile	"	"	132	21 novembre 1887	52	73	559
Poulin, Toussaint	"	"	151	15 janvier 1888	52	177	559
Pichette, Joseph-Edouard	Augm. d'Hunterstown	"	103	12 décembre 1863	AD Sales	10	560
Paquin, Antoine	"	"	100	29 mai 1868	6	89	560
Parent, Jacques	Hunterstown	"	21,600	29 avril 1860	A Grants	165	561
Parent, Jacques, jur	"	"	21,600	29 " " " "	165	561
Proulx, Joseph	"	"	21,660	29 " " " "	165	561
Parker, Wm	"	"	4,400	29 février "	R Sales	62	561
Poclin, Frs	Broughton	Mégantic	1,000	23 octobre 1800	A Grants	189	564
Perrault, Frs	"	"	1,000	23 " " " "	189	564
Pepin dit Lachance, Joseph	"	"	100	24 " 1837	S "	157	565
Plamondon, Jacques	"	"	100	24 " " " "	147	565
Petitclaire, Pierre	"	"	100	4 " 1838	T "	23	566
Proteau, Frs	"	"	100	4 février 1839	" "	169	566
Paradis, Laurent	"	"	100	23 janvier 1840	" "	419	566
Poulin, Jean-François	"	"	100	30 " 1843	D Sales	193	567
Provençal, Pierre	"	"	100	11 juillet 1862	X "	76	567
Poirier, Paul	"	"	100	8 " 1848	F "	387	567
			100	11 octobre "	G "	20	567
Provençal, Pierre	"	"	100	20 mars 1863	AA "	204	567
Paquet, les rep. lég. de feu Olivier	"	"	100	22 décembre "	AD "	26	568
Poulin, Jean-Baptiste	"	"	100	12 novembre 1868	9	96	568
Poirier, Philippe	"	"	60	19 mars 1869	9	228	568
Poulin, Rémi	"	"	100	24 " "	9	230	568
Pouliot, Charles	"	"	60	30 " "	9	237	568
Poisson, Modeste	Chester-Est	"	100	3 février 1890	59	127	569
Purcell, Catherine	Halifax	"	1,200	25 juin 1805	B Grants	413	570
Plamondon, Louis	"	"	400	7 septembre 1838	S "	389	571
Payer, Christopher	"	"	100	29 janvier 1839	T "	143	571
Pacaud, George J	"	"	400	6 octobre 1845	E Sales	171	572
Purcell, Catherine	"	"	1,200	17 avril 1847	Y Grants	311	572
Prince, Jean-Emmanuel	"	"	100	7 octobre 1861	V Sales	44	573
Pigeon, Thomas	Halifax-Nord	"	100	18 juin 1866	AM "	179	573
Pellerin, Louis	"	"	100	13 février 1867	AL "	161	573
Pidgeon, John	"	"	50	13 mai 1868	3	176	573

Payer, Christophe	"	"	400	6 octobre	1845	E Sales		171	572	
Pacaud, George J	"	"	1,200	17 avril	1847	Y Grants		311	572	
Purcell, Catherine	"	"	100	7 octobre	1861	V Sales		44	573	
Prince, Jean-Emmanuel	"	"	100	18 juin	1866	AM "		179	573	
Pigeon, Thomas	Halifax-Nord	"	100	13 février	1867	AL "		161	573	
Pellerin, Louis	"	"	50	13 mai	1868		3	176	573	
Pidgeon, John	"									

Pidgeon, Thomas	Halifax-Nord	Mégantic	50	24 mars	1869		10	182	573
Pyer, Clément	"	"	40	14 avril	"		10	197	574
Pelchat, Joseph	"	"	50	20 mai	1873		21	80	574
Paquette, Damase	"	"	80	2 avril	1887		49	167	574
Perrault, Joseph	"	"	20	27 "	"		49	193	574
Pelletier, Pierre C.	Halifax-Sud	"	100	31 août	1863	AC Sales		62	575
Porter, John	"	"	100	16 mars	1865	AH "		181	575
Plante, Ferdinand	"	"	100	13 mai	1868		6	63	575
Pelletier, Chrysologue	"	"	50	29 septembre	1881		32	176	575
Perrault, Etienne	"	"	40	24 octobre	1883		39	111	575
Perrault, Pierre	"	"	60	24 février	1886		48	13	576
Pelletier, les rep. lég. de Pierre Chrysologue	"	"	100	22 juillet	1890		60	157	576
Pellerin, Louis Gonzague	Halifax-Nord	"	40	14 décembre	1869		11	151	574
Plumber, Wm	Inverness	"	200	19 janvier	1832	K Grants		367	577
Piercy, Francis	"	"	100	19 "	"	" "		363	577
Proctor, John	"	"	100	5 juillet	1834	O "		75	578
Piper, George	"	"	100	2 février	1850	Z "		39	580
Proctor, John	"	"	200	20 novembre	"	G Sales		165	581
Piercy, Henry	"	"	100	21 mars	1855	BB Grants		68	581
Piercy, John	"	"	100	21 "	"	" "		69	581
Pond, George	"	"	100	14 novembre	1861	V Sales		101	582
Pavet, les rep. lég. de feu Thos	"	"	100	16 avril	1864	AE "		131	583
Paterson, Wm	"	"	100	4 mai	"	" "		195	583
Paradis, Louis	"	"	100	3 octobre	"	AG "		78	583
Patterson, Wm. James	"	"	100	2 juin	1862	AM "		150	584
Paradis, Magloire	"	"	100	14 avril	1869		11	3	585
Paterson, William	"	"	100	21 mai	1873		19	175	585
Patterson, Joseph	"	"	200	17 novembre	1874		22	270	585
Patterson, William	"	"	100	3 janvier	1889		54	12	586
Peachy, John	Ireland	"	1200	20 août	1802	A Grants		427	587
Pentland, Wm	"	"	200	6 mars	1828	G "		341	587
Pents, James	"	"	800	18 octobre	"	H "		16	587
Perrault, Jos. F.-X	"	"	1000	17 novembre	"	" "		37	587
Peel, John	"	"	200	12 mars	1832	K "		460	588
Phelps, James	"	"	100	7 avril	"	L "		145	588
Poland, veuve Robert	"	"	100	24 mars	1835	P "		87	589
Peltier, Pierre	"	"	200	14 "	1836	Q "		448	589
Plaich, Elais	"	"	100	20 août	1838	S "		341	589
Plamondon, Frs	"	"	100	4 février	1839	T "		173	589
Pepin, Jacques	"	"	100	4 "	"	" "		179	589
Phealey, Timothy	"	"	100	22 janvier	1845	X "		299	590
Pinsonnault, François	"	"	200	17 décembre	1841	W "		123	590
Pope, les rep lég. de feu Richard V	"	"	500	10 juillet	1862	JJ "		95	591
Pentland, Richard C	"	"	100	4 juin	1872		17	189	592
Porter, Richard C.	"	"	200	22 "	1876		24	290	592
Palmer, John	Leeds	"	600	3 mars	1814	D Grants		32	593
Pemberton, Geo	"	"	212	20 février	1834	A Sales		181	594
Phillips, Wm. M	"	"	200	22 janvier	1835	A "		257	595
Perry, Samuel	"	"	95	20 mars	"	P Grants		41	595

Index Alphabétique—Suite

Noms des concessionnaires	Cantons	Comtés	Acres	Date des lettres-patentes	Enregistré Lettre	Enregistré Page	Page de la liste imprimée
Porter, Henry	Leeds	Mégantic	100	24 mai 1836	R "	3	595
Porter, Joseph	"	"	100	24 " "	Q "	478	595
			100	24 " "	R "	1	595
Pound, John	"	"	100	14 " 1846	Y "	131	596
Phillips, Wm. Murphy	"	"	200	28 avril 1852	H Sales	198	596
Pope, les rep. lég. de John Ramsberry	"	"	100	9 décembre 1852	A A Grants	167	596
Porter, John	"	"	122	12 juillet 1858	P Sales	121	597
Patterson, Joseph	"	"	75	27 avril 1869	10	212	599
Papi dit Lafleur, Cécile	Nelson	"	400	21 " "	B Grants	235	600
Parent, Marie A	"	"	400	21 " "	" "	235	601
Pinet, Mirié A	"	"	400	21 " "	" "	235	601
Patoile, Marie A	"	"	400	21 " "	" "	235	601
Perrault, Geneviève	"	"	400	21 " "	" "	235	601
Perrault, Jacques	"	"	400	21 " "	" "	235	601
Perrault, Pierre	"	"	546	21 " "	" "	235	601
Ponsant, Joseph	"	"	400	21 " "	" "	235	601
Proulx, Jean-Bte	"	"	400	21 " "	" "	235	601
Provencher dit Belleville, Joseph	"	"	400	21 " "	" "	235	602
Panet, Jean A	"	"	400	21 " "	" "	235	602
Paquet, Louise	"	"	400	21 " "	" "	235	602
Patterson, Peter	"	"	1800	6 octobre 1840	K Sp. Grants	212	602
Patterson, Henry	"	"	200	25 septembre 1855	L Sales	65	603
			2200	23 " 1843	D "	301	603
Patterson, Peter	"	"	800	23 " 1843	D "	303	603
			1562	7 décembre 1846	E "	364	603
			2200	23 mars 1848	F "	333	603
Perron, Jean-Bte	Thetford	"	206	17 juillet 1879	36	27	606
Perron, Vital	"	"	48½	30 " 1886	48	2 4	606
Plante, François	"	"	99a. 2r.	6 juin 1884	43	92	606
Perreault, Michel	"	"	49	26 décembre "	45	61	606
Phillips, les rep. lég. de W. M.	Leeds'	"	200	18 mai 1868	3	194	598
Patterson, Peter	Somerset	"	3378	5 " 1840	C Sales	195	609
Perreault, Jacques	"	"	100	21 avril 1804	B Grants	253	609
Parent, Michel	"	"	400	21 " "		253	609
Petitclerc, Louis	"	"	400	21 " "		253	609
Poncette, Melchior	"	"	400	21 " "		253	609
Perreault, Pierre	"	"	200	21 " "	" "	253	609
Provencher, Jean-Bte	"	"	400	21 " "	" "	253	609
Pommereau, Bernard	"	"	496	21 " "	" "	253	609

Petitclerc, Louis	"			400	21	"	"			253	609
Poncette, Melchior	"			400	21	"	"			253	609
Perreault, Pierre	"		"	200	21	"	"	"		253	609
Provencher, Jean-Bte	"		"	400	21	"	"	"		253	609
Pommerean, Bernard	"		"	496	21	"	"	"		253	609

Perrault, Bernard	Somerset		Mégantic		400	21 avril	1804	B Grants		253	609
Pampalon, veuve de Jacques	"		"		400	21 "	"	"	"	253	609
					3378	5 mai	1840	C Sales		195	610
					1400	5 "	"	"	"	185	610
Patterson, Peter	"		"		4000	23 septembre	1843	D	"	293	610
					2600	23 "	"	"	"	295	610
					3985	23 "	"	"	"	299	610
					400	7 décembre	1846	E	"	363	610
Pacaud, Edouard Louis	"		"		592	8 juillet	1843	D	"	255	610
Prince, Joseph	"		"		400	25 septembre	1844	E	"	6 et 5	610
Pacaud, Charles, Adrien	"		"		619	30 "	1847	F	"	143	610
Patterson, Peter	"		"		216	20 décembre	"	"	"	243	611
Proctor, John	"		"		138	20 novembre	1850	G	"	166	611
Provencher, Olivier	"		"		100	15 juin	1860	R	"	186	611
Paquette, Isaïe	Augm de Somerset		"		12	30 janvier	1861	T	"	254	612
Pouliot, Olivier	"		"		204	22 novembre	1887		52	80	613
Paquette, les rep. lég de feu Guillaume	Somerset-Sud		"		50	20 janvier	1864	AD Sales		131	613
Poirier, François	"		"		51a.1r.13p	23 juin	"	AF	"	113	613
Provencher, André	"		"		79	25 octobre	"	AG	"	137	613
Pepin dit Lachance, Elie	"		"		100	18 mai	"	AE	"	215	613
Paige, Senecca	Dunham		Missisquoi		50	9 "	1837	B	"	117	617
Pettis, Amy, veuve de feu Samuel Cook	"		"		50	26 février	1840	C	"	169	617
					200	27 septembre	1849	G	"	112	618
					100	5 mai	1851	"	"	248	618
					100	16 août	"	H	"	8	618
Paige, Seneca	"		"		100	16 mars	1853	"	"	297	618
					100	18 "	"	"	"	360	618
					25	18 "	"	"	"	299	618
					100	1 septembre	1854	I	"	254	618
Page, les rep lég. de feu Seneca	"		"		100	5 janvier	1864	AD	"	80	619
Page, Seneca	Farnham		"		300	31 "	1843	D	"	409	624
Paige, Seneca, les rep. lég. de feu	"		"		100	17 décembre	1861	V	"	153	625
Paige, Seneca	"		"		100	11 juin	1852	H	"	213	625
					200	2 novembre	"	"	"	278	625
Partolo, David	Stanbridge		"		1000	1 septembre	1801	A Grants		243	627
Premmerman, Frederick	"		"		1900	1 "	1832	"	"	243	628
Phelps, Ebenezer	"		"		200	15 avril	1839	B Sales		403	629
Power, George	"		"		200	22 mai	"	A	"	51	629
Phips, Hiram	"		"		50	9 février	1850	G	"	121	630
Phelps, David, Nash	"		"		100	6 octobre	1853	I	"	102	630
Pierce, Hiram	"		"		109	4 décembre	1854	K	"	29	630
					50	27 juillet	1855	L	"	33	630
Perry, Horace	"		"		100	10 mai	1856	"	"	154	630
	"		"		100	27 octobre	"	M	"	111	630
Perrault, J.-B., les rep lég. de	Chertsey		Montcalm		85	12 novembre	1868		9	102	633
Perrault, Joseph	"		"		94	7 janvier	1869		9	147	634
Parent, François	"		"		138	28 février	1873		21	43	634
Poudrier, Joseph	"		"		100	25 avril	"		21	66	634
Perrault, Jean-Louis	"		"		200	8 octobre	1874		23	212	635

1741

INDEX ALPHABÉTIQUE—Suite

Noms des concessionnaires	Cantons	Comtés	Acres	Date des lettres-patentes	Enregistré		Page de la liste imprimée
					Lettre	Page	
Paquin, Narcisse	Chertsey	Montcalm	94	29 janvier 1875	25	14	635
Paquin, Narcisse, les rep. de	"	"	100	25 février "	25	42	635
Prévost, Jules	"	"	100	22 janvier 1877	26	138	635
Poudrier, Edmond	"	"	100	25 février 1879	28	230	635
Pagé, Pierre	"	"	100	17 novembre 1881	32	222½	636
Pagé, Norbert	"	"	190	17 " "	32	230	636
Pauzé, Joseph	"	"	200	18 " "	32	232	636
Perrault, Damase	"	"	100	12 janvier 1882	30	5	636
Provost, Olivier	"	"	222	18 mai 1885	46	3	636
Pelletier, Alfred	"	"	100	4 décembre 1886	49	43	636
Paquin, Adolphe	"	"	200	4 " "	49	44	636
Pagé, Pierre	"	"	100	4 " "	49	45	636
Page, Arthur	"	"	200	4 " "	49	47	536
Pauzé, Jos., fils, et Pauzé, Jos.	"	"	100	17 " 1887	52	142	636
Perault, Jean Louis	"	"	50	17 " "	52	143	636
Payette, Pierre	Provost	Berthier	122	19 mars 1883	38	82	172
Pellerin, Elie, et autres	"	"	191	2 avril 1889	56	82	172
Peaslie, Silas	Bolton	Brome	1181¼	19 août 1797	A Grants	30	214
Price, l'hon David E	Vill. de Grande-Baie	Chicoutimi	1r 20p	8 juin 1874	22	207	288
Potvin, Abel	Laterrière	"	45	19 août 1881	32	144	296
Pike, Allen, par sa veuve, Martha Ascah	Baie de Gaspé-Nord	Gaspé	90	12 juillet 1880	2	63	435
Paige, Seneca, par sa veuve, Mary Ann Lee	Dunham	Missisquoi	5	22 mai 1862	W Sales	192	619
Pepin, dit Lachance, Elie	Somerset-Sud	Mégantic	100	11 janvier 1866	AL "	1	613
Painchaud, Zéphirin	"	"	208a. 2r	23 juin 1869	11	56	614
Provancher, les rep. de Moïse	"	"	53	26 mars 1875	25	62	614
Poudrier, les rep. leg. de Fra L	"	"	52a. 2r	18 " 1885	45	309	614
Poulliot, Jean-Bte	"	"	204	22 novembre 1887	52	80	614
Paquet, Louis	Somerset-Nord	"	100	2 septembre 1875	25	160	615
Phillip, Edward	Ile de la Chaudière	Ottawa	49 16	2 février "	24	18	737
				14 juin 1882	31	118	737
Pritchard, Andrew	Kensington	"	165	4 septembre 1875	24	140	738
Perrault, Théophile	Chertsey	Montcalm	187	15 janvier 1888	52	172	637
Perrault, Fabien	"	"	100	22 février 1889	55	294	637
Perrigo, James	Kilkenny	"	500	19 novembre 1832	M Grants	260	638
Powell, Joseph	"	"	1000	19 " "	" "	256	638
Provandier, Louis Charles	"	"	500	10 février 1834	N "	415	639
Paine, Simon	"	"	100	14 novembre 1839	T "	331	640
Paloquin, Denis	"	"	100	14 " "	" "	327	640

Perrault, Théophile	Chertsey	"	100	22 février	1889		55	294	637
Perrault, Fabien	"	"	100	19 novembre	1832	M Grants		260	638
Perrigo, James	Kilkenny	"	1000	19 "	"	" "		256	638
Powell, Joseph	"	"	500	10 février	1834	N "		415	639
Provandier, Louis Charles	"	"	100	14 novembre	1839	T "		331	640
Paine, Simon	"	"	100	14 "	"	" "		327	640
Paloquin, Denis									

Pratt, Théodore	Kilkenny	Montcalm.	100	17 décembre	1841	W Grants		133	640
Poupard, Constant	"	"	100	25 février	1845	X "		331	640
Poirier, Adolphe	"	"	100	24 octobre	1853	I Sales		122	641
Perrault, François Théophile	"	"	100	20 avril	1860	R "		126	642
Perrault, Michel	"	"	100	31 mai	"	" "		166	642
Pelletier, Onuphe	"	"	200	9 décembre	1869		11	144	642
Payment, Antoine	"	"	150	10 mars	1871		13	166	642
Pelletier, Onuphe	"	"	300	16 décembre	1872		18	249	642
Payette, François, les rep. de	"	"	50	18 avril	1877		26	189	643
Payette, les rep. lég. de Pierre	"	"	50	18 "	"		26	190	643
Picard, Louis	"	"	100	20 janvier	1888		52	197	643
Payette François, dit St-Amour	"	"	50	23 avril	1878		28	13	643
Phillips, Henry	Rawdon	"	100	5 juillet	1831	K Grants		96	645
Price, Thomas	"	"	100	24 octobre	"	" "		221	645
Payet, Joseph	"	"	100	2 mai	1832	L "		171	645
Phillips, Henry	"	"	100	1 octobre	"	M "		244	646
Parkinson, George	"	"	100	1 août	1833	N "		163	646
Parkinson, John	"	"	200	1 "	"	" "		165	646
Pratt, Jerahmeel	"	"	100	22 mai	1834	O "		45	647
Pollock, John	"	"	100	17 novembre	"	" "		227	647
Pollock, George	"	"	100	17 "	"	" "		225	647
Pigott, Henry	"	"	200	10 avril	1845	P "		181	648
Pearson, Thomas	"	"	100	7 septembre	1836	S "		47	650
Petrie, David	"	"	100	14 "	1839	T "		277	650
Powell, Robert	"	"	100	23 août	1845	X "		473	651
Pierre, dit Daigle, Jean	"	"	100	16 juillet	"	X "		439	651
Powell, John	"	"	100	26 août	1851	AA "		7	651
Poirier, Jules	"	"	200	10 mars	1853	I Sales		2	652
Payette, Alexis, dit St-Amour	"	"	100	25 janvier	1855	K "		113	652
Price, Thomas	"	"	50	1 février	1864	AD "		153	653
Plouf, Pierre, et 3 autres	"	"	200	31 mai	1876		26	32	654
Pratt, Charles F., et Pratt, John	Wexford	"	100	15 février	1862	W Sales		5	657
Peyton, James	"	"	391	21 juillet	1866	AN "		21	657
Parent, Prosper	"	"	99	28 mai	1889		56	202	658
Pausé, François	"	"	100	14 octobre	1890		60	251	658
Price, l'hon. David E	Ashburton	Montmagny	100	19 mars	1872		17	120	659
Proulx, Adolphe	"	"	100	25 juillet	1873		21	187	659
Proulx, Prud., et Proulx, Richard	"	"	100	22 avril	1875		25	81	660
Pâquet, Narcisse, père	"	"	50	3 février	1882		30	21	660
Proulx, Richard, fils	"	"	50	17 mars	"		30	81 ou 61	660
Price, Evan John	"	"	50	11 janvier	1887		47	233	660
Proteau, J. Victor	"	"	50	11 avril	1890		59	287	660
Proulx, Célestin	"	"	100	28 "	"		60	21	661
Paré, Octave	Armagh	"	60	20 août	1868		9	13	661
Picard, Joseph	"	"	62	22 avril	1879		28	277	661
Parker, Thomas	"	"	96	6 "	1880		35	102	661

Noms des concessionnaires	Cantons	Comtés	Acres	Date des lettres-patentes	Enregistré — Lettre	Enregistré — Page	Page de la liste imprimée
Pruneau, Jean-Baptiste	Armagh	Montmagny	33½	25 août 1884	43	182	661
Pigeon, Augustin	"	"	57	22 mai 1889	56	182	661
Poulliot, Barthélemi	Bourdage	"	76	30 janvier 1868	3	14	661
Picard, Jean-Baptiste	Montminy	"	82	16 octobre "	7	73	663
Picard, Pierre dit Baquet	"	"	67	16 " "	7	75	663
Poirier, Magloire	"	"	100	3 " "	7	54	663
Picard, Jean-Baptiste	"	"	164	3 juillet 1871	16	34	664
Picard, Paul	"	"	82	3 " "	7	177	864
Proulx, Edouard, et Proulx, Charles	"	"	82	30 septembre "	16	81	664
Poirier, Jean-Bte., les rep. de	"	"	100	13 janvier 1873	20	2	664
Pelchat, Hubert	"	"	82	7 mars 1883	38	51	665
Proulx, Jean-Bte	"	"	100	14 novembre 1885	46	191	665
Picard, Louis	"	"	86	5 mars 1886	37	305	665
Proulx, Marcel	"	"	50	24 " 1887	49	149	665
Poirier, Frs Eugène	"	"	100	20 décembre "	52	149	665
Pelchat, Narcisse, les rep. lég. de	"	"	82	18 septembre 1888	55	109	665
Proulx, Ferdinand	"	"	100	14 décembre "	55	226	665
Proulx, Elzéar	"	"	100	1 mai 1889	56	124	665
Picard, Pierre	"	"	100	12 mars 1890	59	222	666
Paradis, David, jur.	Patton	"	50	2 avril 1889	53	53	667
Paradis, David, père	"	"	100	2 juillet "	53	70	667
Paquette, Rév. Henri	Ile d'Orl.(par. St-Jean)	Montmorency	156,371 p.a.	20 octobre 1882	4	182	668
Prieur, Antoine	Ripon	Ottawa	200	6 juillet 1865	AI Sales	158	776
Prieur, Joseph	"	"	100	6 " "	" "	160	776
Pilon, Michel	"	"	100	22 août "	" "	217	776
Parré, Joseph	Aston	Nicolet	200	23 mai 1863	AB "	86	677
Phillips, Wm Finlay, les rep. lég. de	"	"	200	10 juin 1867	AP "	145	677
Prince, Joseph	"	"	266	5 mai 1879	29	299	677
Pellerin, François	"	"	200	31 " "	36	2	677
Poirier, Pantaléon	"	"	100	3 janvier 1883	30	241	678
Picard, Moise	"	"	66⅔	7 décembre 1887	52	119	678
Prince, J. B.	Augment. d'Aston	"	100	26 février 1840	T Grants	493	678
			600	23 septembre 1843	D Sales	315	679
			800	7 " 1844	" "	459	679
			700	7 " "	" "	461	679
Pacaud, Edouard Louis	"	"	716	22 octobre 1846	E "	346	679
			205½	25 août 1847	F "	134	680
Pepin, Laurent	Blandford	"	210	30 avril 1853	E Grants	397	681

Pelletier, Benj	Blanford	Nicolet	210	30 avril 1853	E Grants	397	681

Prince, J. B.	Augment. d'Aston	"	600	23 septembre	1843	D Sales	315	679
			800	7 "	1844	" "	459	679
			700	7 "	"	" "	461	679
Pacaud, Edouard Louis	"	"	716	22 octobre	1846	E "	346	679
			205½	25 août	1847	F "	134	680
Pepin, Laurent	Blandford	"	210	30 avril	1823	E Grants	397	681

Pelletier, Benj.	Blanford	Nicolet	210	30 avril	1823	E Grants	397	681
Paris, Fred.	"	"	210	30 "	"	" "	397	681
Perraul, Alexis	"	"	210	30 "	"	" "	397	681
Paris, Amable	"	"	210	30 "	"	" "	397	682
Part, François	"	"	186	30 "	"	" "	397	682
Paris, Augustin	"	"	210	30 "	"	" "	397	682
Petit, Antoine	"	"	210	30 "	"	" "	397	682
Petit, Jean	"	"	210	30 "	"	" "	397	682
Provencher, Pierre	Maddington	"	400	2 août	1833	A Sales	131	684
			100	15 janvier	1835	O Grants	309	684
Parent, Joseph	"	"	100	24 mars	1836	Q "	452	684
Precourt, Pierre	"	"	100	24 "	"	" "	462	684
Provenché dit Bélant, Joseph	"	"	200	10 juin	1845	E Sales	98	684
Piché, Joseph	"	"	100	20 mai	1872	18	65	685
Patterson, Peter, les rep. lég. de	Rivière Bécancour	Nicolet	12arp 96p	20 août	1883	33	59	687
Proulx, Jean-Baptiste George	St-Jean Bte de Nicolet	"	82,262p sp.	27 avril	1876	4	121	687
Paquet, Wilfred	Amherst	Ottawa	302	24 juin	1884	43	116	688
Praidham, Alexander	"	"	69a. 1r.	27 "	"	34	149	688
			200	27 "	"	34	150	688
			60	14 janvier	1886	47	51	688
			150	3 février	"	47	59	688
Parisault, Grégoire	Aumond	"	100	27 mai	1874	23	133	689
Poitier, J., par sa veuve, A. Forest	"	"	100	10 avril	1884	43	19	689
Pian, Rév. Jos. Marie	"	"	100	27 "	1887	49	191	690
Pritchard, Andrew	Aylwin	"	900	4 septembre	1865	AK Sales	36	691
Pétrin, Pascal	"	"	100	29 mai	1876	26	23	692
Pelletier, Joseph	Blake	"	100	23 août	1886	48	24	693
Proulx dit Clément, Joseph	Bouchette	"	100	15 décembre	1882	30	221	695
Proulx dit Clément, Arsène	"	"	100	6 "	"	30	227	695
Poupore, Wm. J.	Bowman	"	100	11 juin	1883	40	110	697
Pelletier, Damase	"	"	77	31 août	"	38	251	697
Prévost, Damase	"	"	100	30 janvier	1890	59	119	698
Prévost, Antoine	"	"	99	11 novembre	"	60	304	698
Pearson, John, sr	Buckingham	"	200	21 octobre	1834	O Grants	199	701
Pearson, John, jr	"	"	100	21 "	"	" "	197	701
Pearson, Wm. et Thos	"	"	200	7 novembre	1840	C Sales	299	702
Ploff, Théodore	"	"	100	4 août	1860	S "	51	703
Padden, Thomas	"	"	100	14 avril	1864	AE "	98	703
Parcher, Simon	"	"	100	4 mai	1867	AP "	54	704
Pennock, Wm.	"	"	100	7 août	"	8	48	705
Parcher, Melesia, épouse de Rob. Donalson	"	"	100	31 mai	1870	14	18	705
Parcher, Simon	"	"	100	15 avril	1885	42	282	706
Patris, François, et Patris, Alfred	Cameron	"	116	2 novembre	1864	AG Sales	153	707
Patris, François	"	"	118	28 juin	1870	13	18	707
Paul, Léon	"	"	126	30 août	1883	38	256	707
			43a 2r	7 décembre	"	39	181	707
Patry, Alfred	"	"	66	31 mars	1890	59	254	708

Noms des concessionnaires	Cantons	Comtés	Acres	Date des lettres-patentes	Enregistré — Lettre	Enregistré — Page	Page de la liste imprimée
Pilon, Joseph, sr	Clyde	Ottawa	165	23 février 1882		30	38	708
			100	30 octobre "		30	189	708
Proulx dit Clément, Frs-X	"	"	348	36 " 1883		39	119	709
			200	22 novembre 1887		52	79	709
Pilon, Joseph, jr	"	"	54	30 juin 1884		43	125	709
Pilon, Alfred	"	"	91	24 septembre 1885		46	150	709
Parker, A. F	Denholme	"	159	1 avril 1890		54	210	711
Poitras, Cyrille, sr	"	"	107	14 août "		60	185	711
Perrier, Benjamin	Eardley	"	100	29 novembre 1859	Q Sales		170	713
Perrier, Pierre	"	"	100	16 décembre "	" "		191	713
Purcell, Robert	"	"	100	12 septembre 1867	U "		219	714
Perrier, Benjamin	"	"	200	19 mai 1863	AB "		45	714
Purcell, James, les rep. lég. de	"	"	100	13 avril 1880		35	106	714
Paré, François	Egan	"	87	14 mai 1875		25	100	717
Poulin, Isaïe	"	"	200	19 juillet 1882		30	156	719
Paquet, Octave	"	"	100	5 décembre "		30	219	719
Paré, François	"	"	37	4 janvier 1883		30	249	719
Payette, Joseph	"	"	184	28 " 1885		45	103	719
Paquette, Vincent	"	"	100	2 juin 1886		48	132	720
Paradis, Philippe	"	"	109	11 septembre "		48	259	720
Payen, Louis Henri	"	"	100	4 janvier 1889		55	220	720
Poitras, Alphonse	"	"	100	1 mai "		56	147	720
Parfit, Thomas	"	"	200	1 " "		54	66	720
Paradis, Philippe	"	"	200	26 mars 1890		59	239	721
Perrier, Jean-Baptiste	Hartwell	"	200	24 " 1873		21	51	721
Proulx, Cyprien	"	"	100	1 mai 1874		23	104	721
Pilon, Hubert	"	"	100	3 septembre 1875		25	161	722
Powell, Richard	Hincks	"	200	28 octobre 1867		1	42	723
Paquet, Jean-Baptiste	"	"	222	28 septembre 1868		9	39	723
Paquette, Denis	"	"	200	20 août 1879		36	31	723
Paquette, George	"	"	100	31 " 1883		38	250	723
Parker, Harvey	Hull	"	1326	3 janvier 1806	B Grants		436	724
Pink, James	"	"	200	21 septembre 1827	G "		281	726
Parr, James	"	"	200	21 " "	" "		281	727
Picken, John	"	"	200	24 mai 1831	K "		35	727
Patterson, William	"	"	200	19 " 1862	W Sales		173	730
Perry, Owen	"	"	200	13 février 1863	AA "		152	731
Pink, Robert	"	"	100	7 août "	AC "		22	731
Piak, Alexander	"	"	100	7 " "	" "		23	731

1746

Pink, Charles ..... Hull

Pink, James	"	"	200	21						
Parr, James	"	"	200	24 mai	1831	K "		35	124	
Picken, John	"	"	200	19 "	1862	W Sales		173	730	
Patterson, William	"	"	200	13 février	1863	AA "		152	731	
Perry, Owen	"	"	100	7 août	"	AC "		22	731	
Pink, Robert	"	"	100	7 "	"	" "		23	731	
Pink, Alexander										

Pink, Charles	Hull	Ottawa	200	7 août	1863	AC Sales		24	731
			200	18 avril	1864	AE "		119	732
			100	10 janvier	1866	AK "		203	733
Patterson, William	"	"	100	22 mai	1868		3	211	734
			100	26 "	1869		12	16	734
			100	23 juin	1871		15	112	735
Percher, Timothy	Bristol	Pontiac	100	6 décembre	1845	E Sales		192	819
Patton, H. Nelson et Wm., et autres	"	"	4	21 septembre	1852	H "		272	820
Pelette, Simon	Lochaber	Ottawa	200	3 février	1836	Q Grants		390	741
Paisley, John	"	"	100	2 décembre	1848	G Sales		45	741
Pearson, John, sr	"	"	200	9 février	1852	H "		128	741
Paisley, les rep lég. de feu John	"	"	200	6 avril	1865	AI "		19	743
Pierrard, Dionne	"	"	100	12 septembre	1878		28	115	745
Paiement, Onésime	Loranger	"	100	31 juillet	1889		58	68	748
Plantin, Rév. J. A	"	"	300	7 octobre	"		58	150	748
Plunket, Michael	Low	"	119	26 juillet	1860	S Sales		34	749
Pierce, William	"	"	84	30 mars	1868		3	119	750
Plante, Joseph	Lytton	"	200	1 mai	1889		56	146	753
Pritchard, John	Masham	"	400	18 août	1851	H Sales		12	755
Proux dit Clément, Joseph, jr	"	"	22	26 juillet	1852	" "		246	755
			200	30 juin	1856	M "		105	755
Proux dit Clément, Joseph	"	"	104	25 janvier	1860	R "		18	756
Phillip, James	"	"	28	15 avril	1864	AE "		109	757
Pritchard, John	"	"	9	16 mars	1 65	AH "		186	757
Proulx, George	"	"	100	21 juin	"	AI "		145	757
Proulx dit Clément, Joseph, sr	"	"	77	9 novembre	1866	AO "		23	758
Pritchard, Thomas	"	"	200	13 mai	1867	AP "		84	758
Pritchard James	"	"	200	28 "	1878		3	228	758
Phillips, James	"	"	107	9 mars	1869		10	142	759
Proulx, Guillaume	"	"	77	7 juin	1870		11	249	760
Pritchard, John	"	"	10a. 2r	13 octobre	1871		17	2	760
Pritchard, Andrew	"	"	200	27 mai	1874		22	183	761
			200	11 février	1882		31	68	761
Prentiss, Robert	"	"	100	17 septembre	1885		42	394	762
Proulx, Geo	"	"	50	20 mai	1873		48	11	763
Proulx, Gabriel	"	"	50	24 janvier	1887		49	90	763
Perron, François	"	"	100	2 octobre	1889		58	145	763
Pridham, Alexander	Ponsonby	"	123	27 juin	1884		34	151	768
			51a. 2r.	30 "	"		34	135	768
Pridham, Alex.	"	"	91	25 février	1885		42	135	768
Parks, James G	"	"	252a. 2r.	25 "	"		42	136	768
Pearson, Charles W	"	"	107	27 août	1882		33	85	768
			100	12 juin	1865	AI Sales		134	769
Peterson, Rév. Andrew Loist	Portland	"	80	1 décembre	"	AK "		129	769
			198	2 septembre	"	" "		34	769
Pennock, Philemon	"	"	200	2 "	"	" "		33	769
Pennock, James T., et	"	"	130	4 mai	1868		3	143	769
Pennock, Wm.	"	"	130	4 "	"		3	143	769
Payette dit St-Amour, Frédéric	"	"	97	19 mars	1873		21	49	770

Noms des concessionnaires	Cantons	Comtés	Acres	Date des lettres-patentes	Enregistré Lettre	Enregistré Page	Page de la liste imprimée
Payette dit St-Amour, Frs	Portland	Ottawa	114	26 juin 1875	25	136	770
Payette dit St-Amour, F	"	"	82	22 octobre "	25	177	770
Powers, Michael	"	"	109	27 août 1877	27	168	771
Pennock, Caroline E., ép. de J. T. Pennock	"	"	100	15 avril 1879	34	10	771
Preston, Henry	"	"	193	12 " 1881	31	4	772
Preston, Henry, snr Preston, T. J Preston, H., jnr	"	"	99	12 " "	31	5	772
Preston, Thomas J	"	"	434	17 mai "	35	234	772
Pickford, Wm., et T. J. Chs Winkfeld	"	"	100	14 juillet "	40	6	772
Payette dit St-Amour, J	"	"	100	28 novembre 1884	45	23	774
Paquin, Cyprien	"	"	198	24 décembre "	45	55	774
Perriard, Hyacinthe	Portland-Est	"	104	27 mars 1890	59	246	775
Proulx, les rep. de Félix	Ripon	"	3a. 36p.	29 septembre 1868	9	43	777
Paquette, Jean-Baptiste	"	"	100	9 mai 1870	11	228	777
			100	7 juin 1871	16	25	778
			109	27 mai 1873	21	96	778
Provost, Jos., fils	"	"	100	3 novembre 1875	25	203	778
Provost, les rep. lég. de Maxime	"	"	137	29 " 1884	45	29	779
Piazza, Charles ou Carl	Suffolk	"	93	17 septembre 1885	42	369	783
Poupore, John	"	"	138½	3 janvier 1889	54	11	783
Proulx dit Clément, F.-X	Salaberry	"	192	30 " 1890	59	120	783
Perkins, John Adams	Templeton	"	200	8 avril 1842	D Sales	25	786
			100	17 octobre 1844	E "	26	786
			300	5 avril 1845	" "	85	786
			500	15 septembre "	" "	172	786
			200	1 décembre 1846	" "	349	786
			100	1 " "	" "	351	786
			200	15 " 1849	G "	118	786
			100	9 mars 1850	" "	129	786
			100	20 novembre "	" "	195	786
Perkins, George Riley	"	"	100	25 septembre 1844	D "	485	786
			300	15 " 1845	E "	178	786
Perkins, John Adams	"	"	324	20 janvier 1851	G "	200	786
Potter, Harrison	"	"	100	17 " 1852	H "	115	787
			285	17 " "	" "	116	787
Perkins, John	"	"	200	17 " "	" "	117	787
			200	12 septembre 1853	I "	74	787
			100	1 " 1851	" "	255	787

Potter, Harrison	"	"	116	17	"	"	"	"	116	787
Perkins, John	"	"	285	17	"	"	"	"	117	787
			200	17	"	"	"	"	117	787
			200	12 septembre	1853	1	"	74	787
			100	1 "	1854	"	"	255	787

Pickens, John	Templeton	Ottawa	100	12 septembre	1860	S Sales		80	787
Pearson, John	"	"	100	11 avril	1861	W "		56	788
Pearson, William H	"	"	100	6 mai	1863	AB "		30	788
Ploff, Félix	"	"	100	29 décembre	"	AD "		46	788
Perkins, John A., et A. Cook	"	"	100	16 avril	1861	AE "		128	789
			50	22 novembre	"	AG "		184	789
Power, Thomas	"	"	100	15 décembre	"	" "		203	789
Pemberton, l'hon. Geo	"	"	200	18 mai	1867	AP "		74	790
Pearson, John T	"	"	100	11 mars	1868		3	76	790
Pennock, William, et	"	"	87a. 2r.	28 mai	"		3	225	791
Pennock, James T									
Pinord, Léon	"	"	50	16 mars	1879		9	213	791
Pennock, Wm., et	"	"	100	1 octobre	1869		12	129	791
Pennock, James Ths									
Power, John	"	"	100	13 mars	1872		17	116	792
Pearson, John	"	"	100	13 novembre	"		19	48	792
Power, Martin	"	"	100	13 décembre	"		19	73	792
Post, James H	"	"	100	21 juin	1881		35	247	794
Pichette, Cyrille	"	"	100	19 "	1882		30	136	794
Powers, Patrick	"	"	100	19 février	1886		47	79	794
Pichette, Cyrille	"	"	50	20 mars	"		48	59	794
Post, James H	Augm. de Templeton	"	257	10 septembre	1878		29	48	795
Paterson, Peter A., et trois autres	"	"	137	14 "	"		29	67	795
Paterson, Peter A., et J. Kennedy	"	"	272	16 "	"		29	68	795
Pichette, Louis	"	"	73	23 "	"		29	75	795
Payette, Alexis, dit St-Amour	Villeneuve	"	100	10 novembre	1883		39	152	796
Pritchard, James	Wakefield	"	100	2 août	1845	E Sales		133	797
Pritchard, Andrew	"	"	70	24 novembre	1854	I "		281	797
Pemberton, Geo.,	"	"	400	2 février	1847	E "		401	797
Prowan, Jos. B., et									
Pemberton, Henry									
Plunket, Michael	"	"	200	16 novembre	1859	Q "		159	797
Pelessier, Peter	"	"	200	4 juillet	1863	AB "		199	798
Pritchard, Andrew	"	"	100	3 octobre	1864	AG "		81	799
			200	21 septembre	1866	AN "		126	799
Pelissier, Peter	"	"	400	21 décembre	"	AL "		114	799
Pellissier, Peter N	"	"	100	4 mai	1868		3	141	860
Pritchard, Andrew	"	"	100	20 avril	1870		12	223	800
Pritchard, James	"	"	100	28 mai	1868		3	227	800
Powell, William F	"	"	100	10 septembre	1878		29	51	802
Pellissier, Peter Patrick N	"	"	178	19 mai	1880		34	31	802
Petrair, Michel	Wright	"	81	14 juillet	1864	AF Sales		179	804
Paquette, Vincent	"	"	155	17 octobre	"	AG "		114	805
Poutrie, Doucherie	"	"	204	18 février	1865	AH "		89	805
Pétran, Michel	"	"	100	14 mai	1867	AP "		92	806
Paquette, Joseph	"	"	200	22 mars	1872		18	9	807
Petrin, Louis	"	"	100	29 mai	1876		26	25	808
Paquet, Vincent	"	"	136	28 juillet	"		26	57	808
Paquette, Onésime	"	"	107	24 février	1885		45	259	809

Noms des concessionnaires	Cantons	Comtés	Acres	Date des lettres-patentes	Enregistré		Page de la liste imprimée
					Lettre	Page	
Purvis, George A	Aldfield	Pontiac	106	31 mars 1884	34	62	810
Pierce, James P	Iles aux Allumettes	"	284	15 juillet 1848	F Sales	393	811
Poupard, John	"	"	100	11 octobre "	G "	22	811
Poupore, Wm., jnr	"	"	100	4 avril 1863	AA "	225	813
Poupore, John S	"	"	117	19 octobre 1871	17	3	815
			106	30 novembre "	17	35	815
Poupore, John George B	"	"	97	28 mai 1874	22	198	815
Poupore, William, snr	"	"	100	17 décembre 1872	19	75	815
Poupore, John	"	"	100	20 novembre 1877	27	196	816
Poupore, Barbara E., épse de W. J. Poupore	"	"	84	8 février 1884	33	258	817
Purvis, George Alexander	Leslie	"	200	18 juillet 1866	AM Sales	221	848
Pelletier, François, fils	"	"	100	22 mai 1868	6	78	848
Parker, William	"	"	248	10 février 1870	12	175	848
Pilon, Thomas	"	"	100	10 juin "	13	3	848
Palmer, George	"	"	198	31 août "	14	113	848
Potts, William	Bristol	"	75	3 février 1871	15	7	825
Phillips, Robert	"	"	96	19 mai 1880	35	117	826
Phillips, Henry, les rep. lég. de	"	"	104a. 2r.	27 janvier 1881	35	186	826
Phillips, George	"	"	10a. 0r. 8p.	23 novembre 1889	54	130	826
Poupore, John	Village Chapeau / Chichester	"	1a. 2r. 30p.	12 janvier 1874	22	94	826
			86	4 septembre 1869	12	107	828
			72	27 mars 1874	22	152	828
			220	27 " "	22	153	828
			43	29 mai "	22	195	828
			265	29 " "	22	190	828
			172	29 " "	22	200	828
Poirier, Germain	"	"	58½	1 juin "	24	137	828
Poupore, John	"	"	83	13 " "	22	213	828
			108a. 2r.	11 janvier 1875	22	295	829
			68	17 juin "	24	98	829
			219	9 novembre 1877	27	190	829
			258	24 janvier 1878	27	217	829
			47	1 octobre 1880	35	150	829
			86	14 mai 1883	31	282	829
			74	3 janvier 1884	33	242	829
Poupore, William I	"	"	86	30 août 1877	27	172	829
			63	23 février 1878	27	229	829
			65	23 novembre 1886	47	215	829
Poupore, Thomas, jnr	"	"	86	24 janvier 1878	27	209	829

Poupore, William I	"	"	74	3 janvier	1884	33	242	829
			86	30 août	1877	27	172	829
			63	23 février	1878	27	229	829
			65	23 novembre	1886	47	215	829
Poupore, Thomas, jnr	"	"	86	24 janvier	1878	27	209	829

Poupore, John George	Chichester	Pontiac	195	7 mars	"		27	295	829
Poirier, Germain	"	"	67a. 2r.	22 octobre	1875		25	179	829
Pack, Adam	"	"	86	24 janvier	1878		27	214	829
Poupore, J.-Bte., les rep lég de	"	"	68	3 janvier	1884		33	241	829
Poupore, William G	"	"	86	31 décembre	1890		47	230	830
Potvin, Joseph	"	"	200	11 juin	"		62	7	830
Potvin, Amable	"	"	100	11 "	"		62	6	830
Prendergast, James	Clarendon	"	548	17 janvier	1833	I Special		132	830
Paul, George	"	"	200	16 juin	1835	P Grants		301	831
Prownlie, Jas	"	"	200	13 juillet	"	" "		347	831
Prendergast, Jane	"	"	766	12 avril	1836	Q "		474	831
Prendergast, James, les rep. lég. de feu	"	"	916	8 octobre	1844	E Sales		1	833
Purvis, Geo. A	"	"	100	27 juin	1854	I "		246	835
			100	4 décembre	"	K "		12	835
Prendergast, Robt., sr	"	"	50	9 mars	1857	N "		2	835
Prendergast, Thomas	"	"	100	19 octobre	1858	P "		163	835
Pratt, James	"	"	100	22 "	1866	AN "		214	837
Prendergast, Thomas, père	"	"	100	25 "	1867		1	29	838
Patterson, Hugh, par sa veuve, Mary Jane Arthurs	Leeds	Mégantic	77	22 novembre	1869		12	150	599
Perkins, Geo., par sa vve, Caroline Gibson	Dunham	Missisquoi	100	9 février	"		10	78	620
Purvis, George Alexander	Clarendon	Pontiac	100	4 février	1868		3	25	838
			100	13 mars	"		10	162	838
Prendergast, Thomas	"	"	100	27 septembre	1883		39	31	840
Purvis, Geo. Alex	"	"	100	5 mai	1885		42	311	840
Pitt, A, époux de Margaret J Moore	"	"	100	24 mars	1887		47	270	840
Purvis, George Alexander	"	"	100	1 juin	"		50	24	841
Pack, Joseph	Cawood	"	200	29 janvier	1890		54	162	842
Piché Margaret, épouse de E. Piché / Piché, E. époux de	Guigues	"	2½	11 septembre	1888		54	8	843
Prendergast, T., fils de T	Grand-Calumet	"	100	9 mai	1870		12	238	845
Prior, Richard	"	"	19	29 janvier	1873		19	91	845
Purvis, George Alexander	"	"	100	27 août	1883		33	82	846
Perrault, dame Julia Agnès, épouse de F. C Dezouche	"	"	39½	18 octobre	1889		59	27	847
Prior, Richard	Thorne	"	100	1 juin	1874		22	204	869
Posck, Martin	"	"	93	28 juillet	1876		27	3	869
Purvis, George Alexander	"	"	140	3 mai	1880		35	111	869
			200	9 avril	"		35	103 ou 106	869
Palmer, George	Leslie	"	100	20 août	1878		29	22	849
Pelletier, François	"	"	200	6 décembre	1887		39	176	849
Pollock, George	Litchfield	"	100	14 février	1839	B Sales		347	849
			100	1 octobre	1861	V "		29	852
Purvis, George A	"	"	100	21 novembre	1867		1	87	853
			200	20 mai	1868		3	207	853
Perrault, Julia Agnes, épouse de Frederic C. Dezouche	"	"	100	22 janvier	1890		59	85	854
Paré, Pierre	Mansfield	"	47a. 2r.	12 novembre	1867		1	63	855

Noms des concessionnaires	Cantons	Comtés	Acres	Date des lettres-patentes	Enregistré — Lettre	Enregistré — Page	Page de la liste (imprimée)
Proudfoot, Alexander	Mansfield	Pontiac	83	29 août 1868	8	96	855
			195	12 février 1869	10	89	855
			165	30 janvier 1873	19	97	856
Parie, Jacques	"	"	143	15 juin 1877	26	234	856
Poirier, Jean-Baptiste	"	"	103	7 décembre 1883	33	178	856
Persall, Abraham	Onslow	"	1249a0r32p	12 novembre 1808	C Grants	215	857
Patterson, John, les rep. lég. de feu	"	"	100	2 octobre 1861	V Sales	36	859
Phillips, James, fils	"	"	100	28 " 1873	22	46	862
Pelot, John	"	"	100	24 juin 1881	35	249	862
Philippe, George	"	"	100	27 juin 1881	32	114	862
Pelot, John	"	"	52a. 1r.	19 " 1882	31	122	862
Philips, Robert	"	"	100	9 août 1887	50	53	863
Purvis, George A	Pontefract	"	158	10 novembre 1883	33	197	863
Perrault, Julia A. épouse de F. C. Dezouche	"	"	110	28 février 1890	59	182	864
Perrault, Augustin	Sheen	"	200	16 avril 1861	U Sales	61	865
Perrault, Mary Elisabeth	"	"	100	2 mai "	" "	73	865
Perrault, Augustin, les rep. lég. de feu	"	"	30	20 juin 1864	AF "	99	865
Plante, Olivier	"	"	114	11 avril 1867	AP "	15	865
Poupore, John	"	"	30	28 mars 1871	15	75	865
Plante, Olivier, père	"	"	76	10 juillet 1873	21	154	866
Poupore, John	"	"	216	17 août 1877	27	158	866
Pattison, James Thomas	Thorne	"	200	10 janvier 1866	AK Sales	205	867
Purvis, George Alexander	"	"	200	5 février 1868	3	30	868
Prior, Christiana, veuve de Jas. Prior	"	"	172	26 mai 1869	12	17	868
			200	22 juillet "	12	85	868
Palmer, John	"	"	200	30 août 1870	14	111	868
Purvis, George Alexander	"	"	100	23 octobre 1871	17	8	869
Parker, A. F	Portland-Ouest	"	111	1 mai 1889	54	65	775
Pagé, Olivier	Alton	Portneuf	108	14 septembre 1842	X Grants	51	873
Prendergast, James	"	"	612	8 juillet 1843	D Sales	275	873
Pageot, Jean	"	"	100	11 octobre 1845	E "	187	873
Perron, Antoine	"	"	200	13 avril 1846	Y Grants	107	873
Pagé, Joseph	"	"	115	13 " "	" "	113	874
Perron, Paul	"	"	110	13 " "	" "	115	874
Pagé, Pierre	"	"	226	13 " "	" "	121	874
Paquin, Jean	"	"	106	13 " "	" "	125	874
Paquin, Paul	"	"	100	25 juillet "	" "	147	874
Pageot, Jean	"	"	100	25 août 1847	F Sales	123	874
Perreault, Belarmin, jur.	"	"	100	10 mars 1859	Q "	22	874

Perreault, Ludger, et Modeste Picard	Alton	Portneuf	128	13 juin 1864	AF Sales	73	874

Pagé, Pierre	"	"	226	13	"	"	"	"	121	874
Paquin, Jean	"	"	106	13	"	"	"	"	125	874
Paquin, Paul	"	"	100	25	juillet	"	"	"	147	874
Pageot, Jean	"	"	100	25	août	1847	F	Sales	123	874
Perreault, Belarmin, jnr.	"	"	100	10	mars	1859	Q	"	22	874

Perreault, Ludger, et Modeste Picard	Alton	Portneuf	128	13	juin	1864	AF	Sales	73	874
Petitclerc, Augustin	"	"	40	23	mars	1865	AH	"	215	874
Perreault, Jos, et Alfred Germain	"	"	100	19	juin	1871		16	32	874
Perreault, Jean-Bte	"	"	130	25	janvier	1872		16	183	874
Perreault, Joseph Zoël	"	"	100	12	mai	1880		36	164	874
Perreault, Jean	"	"	86	4	mars	1881		36	296	874
Perron, Joseph	"	"	50	1	décembre	"		32	245	874
Perron, Narcisse	"	"	50	15	"	"		32	268	874
Perreault, Alexis	"	"	99	14	juillet	1886		48	202	875
Perron, Elie	"	"	50	3	"	1890		60	121	875
Picard, Joseph, fils	Chavigny	"	71	17	mars	1884		43	5	877
Proulx, Alfred	"	"	104	11	avril	1885		45	337	877
Perron, Victor	"	"	101	29	septembre	"		46	163	877
Piché, Théophile	Colbert	"	125	22	mai	1868		6	77	877
Pageau, Louise, vve de Laurent Bédard	"	"	96	26	mars	1870		11	200	877
Paradis, les rep. lég. de Pierre	"	"	144	9	février	1882		30	22	878
Petitclerc, Pierre	Gosford	"	95	17	mars	1860	R	Sales	85	879
Plamondon, Joseph	"	"	185	3	juillet	"	S	"	3	879
Pelletier, Edouard, snr	"	"	66⅔	21	décembre	1861	V	"	152	879
Plamondon, Ignace	"	"	95	21	février	1867	AL	"	172	879
Plamondon, J., et J-B Martel	"	"	95	2	juin	1871		16	16	880
Paquet, Michel	"	"	110	16	avril	1873		21	55	880
Petitclerc, les rep. de Dlle Marie	"	"	96⅔	28	juillet	"		21	194	880
Plamondon, Louis Honoré, fils de Pierre	"	"	100	25	janvier	1879		28	203	881
Plante, Louis, et Plante, P., et 1 autre	"	"	183	28	juin	"		36	14	881
Plamondon, Pierre, fils	"	"	200	9	octobre	1881		36	188	881
Paquet, les rep. lég. de Jean	"	"	181	15	février	1882		30	31	881
Plamondon, Edouard	"	"	100	24	octobre	"		30	181	881
Parent, Alfred	"	"	147	26	juillet	"		30	100	881
Plamondon, Joachim, et Petitclerc, Olivier	"	"	70a. 2r	15	février	1883		30	290	882
Plamondon, Joseph	"	"	66⅔	31	octobre	"		39	135	882
Plante, Antoine, jr	"	"	154½	18	novembre	1889		59	35	882
Paquin, Siméon	Montauban	"	87	14	janvier	1881		36	257	883
Paradis, Jean, père, et Paradis, Jean, fils	"	"	89	9	février	1883		30	284	883
Paquet, les rep. lég. de Narcisse	"	"	90	15	"	"		38	44	883
Picard, Joseph, père	"	"	47	17	mars	1884		43	4	884
Portteous, John, et 2 autres	"	"	87	16	juin	"		34	117	884
Paquin, Hildevert	"	"	212	15	"	"		46	32	884
Petitclerc alias Leclerc, F	"	"	295	24	novembre	"		46	216	884
Perron, Benoni	"	"	98	30	mai	1887		49	231	884
Petit, Charles	"	"	108	8	août	1888		55	82	884
Faquet, les rep. lég. de Narcisse	"	"	90	16	"	1883		38	192	884
Perron, Joseph	"	"	100	16	mai	1890		60	59	885
Paquin, George	"	"	69	24	juillet	"		60	160	885
Perron, Robert	"	"	49	23	septembre	"		60	239	885

1753

Noms des concessionnaires	Cantons	Comtés	Acres	Date des lettres-patentes	Enregistré — Lettre	Enregistré — Page	Page de la liste imprimée
Plamondon, Pierre Jean	Rocmont	Portneuf	{.....241 58	24 janvier 1874 18 " 1877	23 26	47 132	885 885
Protonotaire de Québec, le	Cité de Québec	Cité de Québec	.....	19 août 1799	A Grants	127	887
Petry, William	"	"	208,161 p.a.	14 janvier 1837	I "	494	891
Panet, Louis	"	"	{21½ de larg. 76½ de pro.	25 novembre 1840	K Sp. Grants	258	892
Petry, William	"	"	{3,400 p. a 288,161 p.a	7 juillet 1837 1 mars 1848	I " " L " "	514 100	892 893
Pondelet dit Plaisance, Alexandre et Jean	"	"	14,325p a	27 " "	" " "	136	893
Pozer feu Jacob, par Olivier Williams, en sa capacité de curateur des biens vacants et succession	"	"	12,046 p.a	30 janvier 1846	K " "	555	893
Pemberton, William et George	Comté de Québec	Comté de Québec	12,500p. a.	28 décembre 1835	I " "	464	896
Pemberton, Henry (curateur), et George	"	"	6,000 " "	3 novembre 1845	K " "	542	896
Pemberton, William, par les curateurs de ses biens, George et Henry Pemberton	"	"	43,890 pds	5 août 1852	L " "	367	897
Patterson, John	Stoneham	"	200	25 février 1840	T Grants	479	900
Pageau, Louis	"	"	100	22 septembre 1862	Z Sales	32	900
Pageau, Théophile	"	"	100	22 " "	" "	33	901
Pageau, Joseph	"	"	 100	22 " "	" "	34	901
Perkins, Martin	Stoke	Richmond	200	3 février 1840	T Grants	437	908
Poupore, John	Waltham	Pontiac	223	15 août 1861	U Sales	189	871
Phelan, Patrick	"	"	 91	2 juillet 1870	14	61	871
Phelan, John	"	"	100	5 septembre "	14	136	871
Phelan, Damase, fils	"	"	127	19 août 1884	43	154	872
Pepler, Joseph	Melbourne	Richmond	 50	19 " 1878	29	14	926
Pierce, Joseph	Brompton	"	1276	27 novembre 1801	A Grants	252	928
Pelletier, George	Cabot	Rimouski	100	7 mars 1868	7	7	932
Plante, François, fils de	"	"	.....66⅔	31 janvier 1871	7	148	932
Pineau, Octave	"	"	 48	20 mars 1872	18	6	932
Pope, John Henry	Stoke	Richmond	200	4 " 1862	V Sales	224	909
Poirier, Eugène	St-George de Windsor	"	100	30 janvier 1878	26	313	909
Parent, Ant	Windsor	"	400				
Pinette, Chs	"	"	400				
Picard, Yves	"	"	 400				
Portugais, J.-B	"	"	400	14 juillet 1802	A Grants	355	913
Petitclair, Jean	"	"	400				
Picard, veuve de A	"	"	400				
Panet, J.-Bte	"	"	400				
Pizanne, Nicholas	Windsor	Richmond	400				
Parent, veuve de J	"	"	 400				

Pinette, Chs	"	"	400						
Picard, Yves	"	"	400						
Portugais, J.-B	"	"	400						
Petitclair, Jean	"	"	400						
Picard, veuve de A	"	"	400						
Panet, J.-Bte	"	"	400	14 juillet	1802	A Grants	355	913	
Pizanne, Nicholas	Windsor	Richmond	400						
Parent, veuve de L	"	"	400						
Pinet, Alexis	"	"	400						
Poulin, Pierre	"	"	400						
Parent, Chs	"	"	447						
Poncent, veuve de R	"	"	286						
Pinguet, Chs	"	"	333						
Petitclair, veuve de Jos	"	"	400						
Perrault, Michel	"	"	457						
Patterson, Robert	"	"	50	15 mars	1865	AH Sales	184	914	
Patterson, James	"	"	50	20 "	"	" "	198	914	
Patterson, Thomas	"	"	50	30 "	"	" "	235	914	
Pinard, Louis	"	"	200	22 octobre	1866	AN "	216	914	
Porter, Arthur	"	"	100	18 juin	1879	33	10	914	
Paradis, Joseph	"	"	200	28 "	1883	38	161	914	
Porter, Arthur	"	"	100	2 mai	1885	42	299	915	
Paquet, Etienne	"	"	41	21 mars	1890	59	228	915	
Perkins, Joseph	Shipton	"	1137	4 décembre	1801	A Grants	287	917	
Perkins, Jonathan	"	"	200	2 mars	1837	B Sales	125	919	
Pierce, Shubael	"	"	200	24 janvier	1839	" "	345	919	
Pope, Austin	"	"	28	30 juin	1875	24	122	921	
Pierce, Olivier M	Melbourne	"	210a. 12p	3 avril	1805	B Grants	363	922	
Patterson, Andrew, jnr	"	"	240	3 "	"	" "	363	922	
Piquet, veuve de Jacques, et ses filles	"	"	700	31 janvier	1818	D "	438	923	
Parker, John, et Thos Jardine	"	"	200	22 novembre	1856	M Sales	141	923	
Pepler, Joseph	"	"	50	16 avril	1858	P "	89	924	
Patrick, Thomas	"	"	100	29 octobre	"	" "	180	924	
Paradis, Augustin	Cabot	Rimouski	65	20 mars	1872	7	210	932	
Pelletier, Lambert, Marc	"	"	48	25 septembre	1873	21	220	932	
Pelletier, Edouard	"	"	100	31 mai	1875	20	118	933	
Pelletier, Jean Ferdinand	"	"	49a. 3r.	9 juin	1876	26	35	933	
Paradis, Joseph	"	"	100	30 octobre	"	20	167	933	
Paradis, Louis	"	"	92	30 "	"	20	168	933	
Paradis, Joseph	"	"	9	31 "	"	26	97	933	
Paradis, Jos., par sa vve, Henriette Lévesque	"	"	57a. 1r.	20 mars	1877	26	169	933	
Paradis, Jean, fils	"	"	66	7 décembre	1887	37	367	935	
Pelletier, Lambert	"	"	55¼	15 janvier	1888	52	176	935	
Pineau, Joseph	Casupscull	"	90	10 avril	"	53	3	936	
Parent, Narcisse	Cherbourg	"	79	24 juin	1865	KK Grants	211	937	
Perron, Janvier	"	"	67	27 "	" "	" "	214	937	
Pineau, Narcisse	"	"	50	27 "	" "	" "	215	937	
Peltier, George	"	"	74a 2r.	27 "	" "	" "	216	937	
Pouliot, Joseph	Fleuriau	"	40a. 2r.	6 février	1868	2	14	938	
Plante, Thomas	"	"	78a. 1r.	7 "	"	2	17	939	
Plante, Frs d'Assise	"	"	91a. 1r	7 "	"	2	18	939	
Plante, Michel, et al	"	"	157½	19 juin	1868	7	35	939	
Plante, Célestin	"	"	100	19 janvier	1872	7	201	939	
Plante, Damase	"	"	50	21 novembre	1873	20	42	939	
Plante, François	"	"	100	22 "	"	20	48	940	

1765

Noms des concessionnaires	Cantons	Comtés	Acres	Date des lettres-patentes	Enregistré — Lettre	Enregistré — Page	Page de la liste imprimée
Pelletier, Elzéar	Windsor	Richmond	100	1 juin 1875	20	120	940
Perreault, Martial	"	"	86	31 août 1876	20	162	940
Picard, Leon	"	"	100	19 juillet 1887	49	290	941
Plante, François, jnr	"	"	55	7 mai 1889	53	83	941
			50	7 " "	53	82	941
Plante, Joseph Achille	"	"	100	18 septembre 1890	53	158	941
Parent, Aug., et Adhemar Parent	Humqui	"	161	7 avril 1886	48	79	941
Pouliot, Louis A	"	"	70	21 mars 1890	59	272	941
Pineau, Jean Antoine	Lepage	"	76	18 novembre 1879	20	277	942
Poirier, Alphonse	"	"	52	21 août 1884	37	144	942
Poitras, Jean-Baptiste	"	"	253	1 mars 1889	56	35	942
			84	1 " "	53	50	942
Pouliot, Edouard	"	"	81	26 novembre 1883	37	118	942
Page, Charles	McNeider	"	16	16 décembre 1846	E Sales	311	943
Paradis, Joseph	"	"	52	29 février 1872	16	214	944
Pagé, William, fils	"	"	100	22 juin 1874	23	166	944
Poirier, Antoine	"	"	150	16 avril 1878	28	7	945
Poirier, Abel	"	"	50	26 novembre 1883	39	159	945
Pelletier, Théodore	"	"	100	13 septembre 1884	43	224	945
Poirier, Jean	"	"	50	30 " 1886	48	285	946
			50	30 " "	48	286	946
Proulx, Anselme	Macpès	"	102	21 août 1884	43	165	947
Proulx, Pierre	"	"	101	26 " "	43	191	949
Proulx, Moïse, et Proulx, Elzéar	"	"	130	7 novembre 1890	60	280	947
Paterson, St-Andrew	Matane	"	1667	15 décembre 1834	I Sp. Grants	329	948
Price, William	"	"	1000	16 " 1846	E Sales	377	948
Paquet, Norbert	"	"	50	27 janvier 1868	3	12	948
			25½	3 août "	6	227	948
Pelletier, Pierre, époux d'Adèle Beaupré	"	"	50	23 septembre 1874	23	200	948
Proulx, Michel	"	"	50	26 février 1876	25	274	948
Parent, Pierre	"	"	65	18 septembre 1883	38	264	949
Price, Wm. représenté par l'hon David Ed. Price et E. J Price	"	"	259	10 juin 1881	35	245	949
Pelletier, Jean	"	"	118	23 juillet 1885	46	98	949
Pelletier, Jean, les rep. lég. de	"	"	65a. 3r.	7 décembre "	46	223	949
Paquet, Léon	"	"	53	7 avril 1886	48	78	949
Puquet, Alexis	"	"	75	29 novembre 1887	52	95	949
Pelletier, Grégoire Louis, et Edouard Lacroix	"	"	100	6 " 1889	59	14	949

Poirier, Théophile	Neigette	Richmond	112	16 octobre 1884	43	265	950
Pineau, Frs -X	"	"	76	22 janvier 1885	45	89	950
Poirier, Anaclet	"	"					

Price et E. J. Price	"	"	118	23 juillet	1885	46	98	949
Pelletier, Jean	"	"	...65a. 3r.	7 décembre	"	46	223	949
Pelletier, Jean, les rep. lég. de	"	"	53	7 avril	1886	48	78	949
Paquet, Léon	"	"	75	29 novembre	1887	52	95	949
Paquet, Alexis	"	"	100	6 "	1889	59	14	949
Pelletier, Grégoire Louis, et Edouard Lacroix								

Poirier, Théophile	Neigette	Richmond	112	16 octobre	1884	43	265	950
Pineau, Frs.-X	"	"	76	22 janvier	1885	45	89	950
Poirier, Anaclet	"	"	100	18 mai	"	46	5	950
Poirier, Auguste	"	"	53½	26 septembre	1889	58	136	950
Poirier, Florian	"	"	54	18 "	1890	60	230	950
Plourd, Pierre	Albert	Saguenay	105	5 février	1884	39	248	954
Pelletier, Damase	Escoumains	"	50	20 janvier	1888	52	196	957
Puize, J. A	Iberville	"	47	10 octobre	1878	20	233	957
Pentland, Charles A	"	"	177	8 novembre	1882	31	199	957
Pemberton, George Tudor	Letellier	"	3=4	26 octobre	1867	1	37	958
Panet, Charles Eugène	"	"	384	26 "	"	1	34	958
Price, l'hon. David E	Albert	"	187	9 mai	1871	15	106	954
	"	"	77	9 "	"	15	107	954
	Bergeronnes	"	37a. 1r.	15 janvier	1875	24	5	954
Price, Evan John	Albert	"	87	17 mars	1884	34	53	954
Price, l'hon. David E., les rep. lég. de	"	"	442	17 "	"	34	52	954
Price, l'hon. David E., et Evan John Price	Laval	"	742	19 juin	1882	31	131	958
Price, l'hon. David E	Letellier	"	192	31 janvier	1867	AO Sales	106	958
Price, Wm., et compagnie	Saguenay	"	6	2 "	1857	BB Grants	166	960
Price, l'hon. D. E	"	"	333	13 novembre	1869	12	148	960
			76	16 mai	1872	17	163	
Price, David Edouard	Tadousac	"	235	22 mars	1860	R Sales	91	961
Price, l'hon. David E	"	"	125	8 septembre	1868	8	110	961
Price, David Edouard	Village de Tadousac	"	134a. 11p.	28 mai	1860	R Sales	171	963
				28 "	"	" "	171	964
			7	12 octobre	1863	AC "	136	964
			7	12 "	"	" "	126	965
			47	23 mai	1864	AF "	13	965
Poitras, Louis	Ely	Shefford	200	29 janvier	1869	9	165	969
			190	12 juin	1872	18	86	969
Paterson, George	Moisie	Saguenay	200	21 "	1883	33	54	959
Pothier, Angélique, F. V. et F.-X. Malhiot	Ely	Shefford	3000	18 décembre	1819	E Grants	49	966
Panet, Antoine Meru, les héritiers de feu	"	"	400	25 août	1838	S "	347	967
Plamondon, J.-B	"	"	200	28 janvier	"	T "	101	967
Panet, Antoine Meru, les rep. de feu	"	"	100	16 juillet	1840	U "	227	967
Phillips, Samuel	Granby	"	300	8 janvier	1803	M "	1	972
Petry, Frederick	"	"	400	8 "	"	" "	1	972
Phillips, William	"	"	400	8 "	"	" "	1	972
Purss, John	"	"	200	8 "	"	" "	1	972
Phillips, Robert	"	"	200	8 "	"	B "	1	972
Peacock, Andrew	"	"	100	30 juillet	1832	L "	376	973
Parker, Harry	"	"	100	8 février	1859	Q Sales	5	975
Phillips, John	Milton	"	200	29 janvier	1803	B Grants	31	978
Purss, John	"	"	200	29 "	"	" "	31	978
Phillips, Robert	"	"	200	29 "	"	" "	31	978
Prévost, Charles	"	"	200	30 novembre	1857	P Sales	4	980
Plante, François	"	"	50	10 juillet	1858	" "	117	980
Perron, Théophile	"	"	40	3 septembre	1866	AN "	68	981
Patnaud, Norbert	"	"	60	23 janvier	1869	9	159	981

Noms des concessionnaires	Cantons	Comtés	Acres	Date des lettres-patentes	Enregistré: Lettre	Enregistré: Page	Page de la liste imprimée
Perron, Théophile	Milton	Shefford	60	6 décembre 1882	30	227	981
Pell, Margaret	Roxton	"	800	8 janvier 1803	A Grants	499	982
Platt, John	"	"	1400	8 "	" "	499	982
Platt, George	"	"	600	8 "	" "	499	982
Platt, Anne	"	"	1200	8 "	" "	499	982
Payne, Robert	"	"	100	22 novembre 1834	O "	239	983
Payne, George	"	"	100	22 "	" "	237	983
Payne, William	"	"	100	22 "	" "	235	983
Powers, Richard	Shefford	"	200	10 février 1801	A "	216	986
Powers, William	"	"	200	10 "	" "	216	986
Powers, Henry	"	"	200	10 "	" "	216	987
Porteous, Andrew	"	"	100	17 janvier 1836	A Sales	349	988
Parmalee, Rotus	"	"	100	23 octobre 1847	L Sp. Grants	172	989
Porter, John	"	"	70	5 mai 1851	G "	255	989
Parmalee, Rotus	"	"	50	2 mars 1855	K Sales	147	989
Pickle, Orren	"	"	167a. 1r. 37p.	17 septembre 1863	AC "	90	990
Pyton, Renny	"	"	101a. 2r.	20 novembre 1868	8	244	991
Poirier, Moïse	"	"	25	20 janvier 1882	32	283	991
Partridge, Reuben	Stukely	"	800	3 novembre 1800	A Grants	196	992
Pardrige, David	"	"	800	3 "	" "	196	992
Pardy, Amelia	"	"	500	22 janvier 1833	M "	452	993
Page, Samuel	"	"	800	3 novembre 1800	A "	196	993
Poutre, Joseph	"	"	100	14 décembre 1836	R "	221	994
Poissane, Mariet	"	"	100	14 "	" "	229	994
Painsonneau, Simon	"	"	100	27 janvier 1841	W "	37	994
Painçonneau, Amable	"	"	100	27 "	" "	39	994
Parker, George Riley	"	"	38	26 mars 1861	U Sales	29	995
Pepin, Francis	"	"	45	9 juin 1862	W "	230	995
Parmelee, Albert B.	"	"	100	4 septembre 1866	AN "	71	995
Patnaud, Charles	"	"	100	27 février 1868	3	70	996
Proulx, Charles	"	"	100	4 " 1873	21	30	996
Peckham, Samuel	Ascot	Sherbrooke	200	21 " 1803	B Grants	58	998
Parks, James	"	"	100	20 novembre 1830	H "	369	999
Parker, James	"	"	200	24 octobre 1831	K "	209	1000
Pease, Rufus	"	"	208	15 juin 1869	12	49	1001
Plummer, John, jr	Orford	"	200	5 mai 1801	A Grants	230	1003
Prevost, Eleanor (feu Eleanor Burnson)	Barford	Stanstead	300	15 avril 1802	" "	326	1007
Plass, Peter	"	"	200	15 " "	" "	326	1007
Perry, Samuel	"	"	200	15 " "	" "	326	1007
Porter, Asahel	Barnston	Stanstead	1000	11 avril 1801	A Grants	223	1009
Peasley, James C.	"	"					

Parks, James	"	"	200	24 octobre	1831	K "	209	1000
Parker, James	"	"	208	15 juin	1869	12	49	1001
Pease, Rufus	"	"	200	5 mai	1801	A Grants	230	1003
Plummer, John, jr	Orford	"	300	15 avril	1802	" "	326	1007
Prevost, Eleanor (feu Eleanor Burnson)	Barford	Stanstead	200	15 "	"	" "	326	1007
Plase, Peter	"	"	200	15 "	"	" "	326	1007
Perry, Samuel	"	"						

Porter, Asahel	Barnston	Stanstead	1000	11 avril	1801	A Grants	223	1009
Peasley, James C	"	"	248	20 janvier	1836	A Sales	257	1009
Pope, Marshall	"	"	20	3 avril	1839	B "	375	1010
Peasley, James Carr	"	"	104	20 novembre	"	C "	101	1010
Pomroy, Benjamin	"	"	100	16 juillet	1840	" "	219	1010
Pollard, Nathaniel	"	"	92a 1r	30 novembre	1854	K "	6	1011
Pomroy, Benjamin	"	"	100	30 juin	1860	S "	6	1011
Powell, Esther	Hatley	"		21 février	1805	B Grants	321	1015
Peters, William	"	"	100	20 novembre	1830	H "	369	1016
Putney, Jetson	"	"	200	27 août	1868	8	89	1019
Parker, Levi E, et F. D. Gilbert	"	"	100	27 octobre	"	8	193	1019
Patterson, Andrew	Stanstead	"	800	27 septembre	1800	A Grants	182	1022
Patton, Andrew	"	"	200	28 octobre	1833	N "	291	1023
Pierce, Wilder	"	"	300	15 septembre	1836	A Sales	487	1024
Peasley, James	"	"	100	4 octobre	"	B "	27	1024
Pierce, Wilder	"	"	161	6 février	1838	" "	217	1024
Packard, Hollis S	"	"	75	8 décembre	1841	C "	379	1025
Packard, Hollis Sampson	"	"	200	30 janvier	1843	D "	185	1025
Perkins, Henry B	"	"	25	16 septembre	1847	F "	142	1025
Pomroy, Selah	"	"	278a.2r 13p	31 janvier	1844	D "	387	1025
Power, John	"	"	100	24 octobre	1853	I "	123	1026
Page, Goram	"	"	47a.3r.10p	21 décembre	1857	P "	31	1026
Pierce, Carlos	"	"	71	25 avril	1868	3	133	1027
Pelletier, Israël	Belleau	Saint-Maurice	200	15 mai	1876	26	20	1029
Paquin, Narcisse	"	"	200	28 février	1889	56	31	1029
Paterson, Andrew	Caxton	"	520	22 juillet	1840	U Grants	255	1030
Poirier, Joseph	"	"	237	14 octobre	1870	13	73	1031
Parker, William H	"	"	104	27 février	1880	35	86	1031
Picard, Edouard	"	"	104	24 mars	1883	38	86	1031
Paillez, Léandre	Augm. de Caxton	"	34	22 juin	1868	6	147	1034
Pellerin, Elie, et Calixte Leblanc	Shawenegan	"	50	19 janvier	1861	T Sales	187	1036
Pelletier, Jean-Bte	"	"	50	30 septembre	"	V "	23	1037
Picard, Antoine	"	"	66a 2r.27p	11 octobre	"	" "	55	1037
Pellerin, Jean	"	"	100	13 mars	1863	A A "	194	1037
Pratt, Cyrille	"	"	100	28 mai	1867	6	86	1040
Perron, Pierre	"	"	50	2 juin	"	6	99	1040
Perreault, Pierre Noël, snr	Armand	Témiscouata	77	10 mars	1864	KK Grants	83	1043
Pelletier, George	"	"	100	14 février	1870	7	120	1043
Pinet, Alfred	"	"	23	26 mars	1887	49	151	1043
Pinet, Guillaume	"	"	100	13 avril	"	37	339	1043
Pinet, Alfred	"	"	61	14 "	"	49	179	1043
Pelletier, Fabien	"	"	100	24 mars	"	37	353	1043
Perrault, Israël	"	"	100	7 décembre	"	37	366	1044
Pouliot, Jean-Bte	Bégon	"	68	20 "	"	37	376	1044
Pelletier, David	"	"	208	19 juin	1872	18	93	1044
Pelletier, Thomas	"	"	50	7 décembre	"	18	233	1044
Pouliot, Joseph Elzéar	"	"	99	23 novembre	1874	23	354	1044
			149	7 mars	1879	28	238	1044

Noms des concessionnaires	Cantons	Comtés	Acres	Date des lettres-patentes	Enregistré – Lettre	Enregistré – Page	Page de la liste imprimée
Pelletier, Thomas P	Bégon	Témiscouata	215	28 septembre 1882	30	172	1044
			50	25 juin 1883	38	148	1045
Pelletier, Alphonse P.	"	"	50	15 août "	38	181	1045
			300	16 " "	38	193	1045
Pelletier, Thomas P	"	"	50	18 juillet 1885	46	88	1045
			81	18 juin 1886	48	175	1045
			50	20 janvier 1888	52	198	1045
			50	16 août "	55	87	1045
			87½	18 septembre "	55	111	1045
			61	18 " "	55	110	1045
			71	27 " "	55	123	1045
			50	2 mai 1889	56	149	1045
Pelletier, William	Cabano	"	100	16 juin 1890	60	128	1045
Pelletier, Elzéar, sr	Demers	"	91	19 décembre 1867	2	6	1045
Pelletier, Elzéar, jr	"	"	100	23 novembre 1876	20	173	1046
Pelletier, Louis	"	"	100	21 janvier 1885	37	163	1046
Paré, Antoine	"	"	100	3 juillet "	37	282	1046
Pouliot, Jean-Baptiste	Denonville	"	100	10 mars 1890	53	143	1046
Pelletier, Luc	Hocquart	"	100	26 février 1878	26	316½	1047
Pelletier, Louis	Viger	"	100	8 mars 1883	37	97	1047
Pelletier, François, fils	"	"	50	27 janvier 1865	AH Sales	28	1048
Paré, Antoine	"	"	100	27 " "	" "	31	1048
Pelletier, Louis	"	"	50	20 " 1869	9	158	1049
Pelletier, Pierre	"	"	100	30 mars 1870	11	203	1049
Paré, Joseph	"	"	89a. 2r.	25 juin 1883	38	147	1050
Paré, André	"	"	50	21 août 1884	43	172	1050
Pelletier, Joseph	"	"	100	26 " "	43	181	1050
Perrault, Charles	"	"	50	22 janvier 1885	45	96	1050
Paré, Joseph	"	"	50	11 mai "	45	387	1050
Pelletier, Fidèle	"	"	50	13 février 1886	46	296	1050
Pomy, Jacques	Withworth	"	50	12 " 1890	59	150	1051
Pouliot, Jean-Bte., et M. Rossignol	"	"	100	13 mars 1848	F Sales	308	1052
Pelletier, Germain	"	"	110	20 " "	" "	323	1052
			78	20 " "	" "	331	1052
Pouliot, Jean-Baptiste	"	"	85	11 octobre "	G "	17	1053
			63	10 mai 1852	H "	202	1053
Plourde, Antoine	"	"	50	3 décembre "	AA Grants	168	1053
Peltier, Jean-Bte	"	"	50	9 " "	" "	169	1053
Plourde, Pierre	"	"	50	20 novembre 1854	BB "	12	1053
Paradis, Samuel	Withworth	Témiscouata	47	15 novembre 1882	37	83	1055
Pouliot, Charles E.	"	"					

1760

Pelletier, Germain	"	"	85	11 octobre	"	G "	17	1053	
	"	"	63	10 mai	1852	H "	202	1053	
Pouliot, Jean-Baptiste	"	"	50	9 décembre	"	AA Grants	168	1053	
	"	"	50	9 "	"	" "	169	1053	
Plourde, Antoine	"	"	50	20 novembre	1854	BB "	12	1053	
Peltier, Jean-Bte	"	"							
Plourde, Pierre									

Paradis, Samuel	Withworth	Témiscouata	47	15 novembre	1882		37	83	1055
Pouliot, Charles E	"	"	61	17 janvier	1883		37	93	1055
Pelletier, Joseph	"	"	50	16 août	"		38	202	1055
Petitgroux, Antoine, et Jos. Castongueay	"	"	100	21 septembre	"		38	282	1056
Picard, Adjutor	"	"	51	24 "	"		39	22	1056
			51	25 "	"		39	29	1057
Paradis, Etienne, et Paradis, Isaac, fils d'Etienne	"	"	189	21 "	"		39	41	1057
Pelletier, Onésime	"	"	25	17 janvier	1884		39	227	1057
Paradis, Isaac	"	"	5la. 2r.	5 février	"		39	253	1057
Pelletier, Bellone	"	"	56	17 mars	"		43	7	1058
Pelletier, Fabien	"	"	50	17 "	"		43	8	1058
Pouliot, Jean-Baptiste	"	"	100	17 "	"		37	125	1058
			19	18 "	"		43	9	1058
Patry, Marie Luce, épouse de L. Thériault	"	"	133	5 mai	"		43	52	1058
Pelletier, George	"	"	42	12 mars	1886		48	49	1059
Pinet, Alfred, et David Desrosiers	"	"	56	27 mai	1889		56	199	1059
Paquet, Louis Nil	"	"	61	11 décembre	"		58	246	1060
Paquette, Louis	Abercromby	Terrebonne	101	17 février	1847	Y Grants		289	1062
Payant, Paul	"	"	100	12 novembre	1852	AA "		154	1062
Poissant, Joseph, les rep lég de feu	"	"	200	24 octobre	1853	" "		232	1062
Poirier, Josephte, vve d'Ambroisse Charbonneau	Beresford	"	100	12 mai	1870		6	66	1064
Perrault, Antoine	"	"	94	31 mars	1871		13	192	1064
Pagé, Joseph, snr	"	"	200	20 avril	"		15	101	1064
Pément, Joseph	"	"	100	9 juin	1880		36	168	1064
Pagé, François	"	"	94a. 2r.	15 septembre	"		36	210	1064
Poirier, Isaïe	"	"	100	9 février	1883		38	85	1064
Picher, Pierre, snr	"	"	50	16 août	"		38	194	1064
Plouffe, Pierre	"	"	73	2 décembre	1889		58	232	1065
Piché, Pierre	"	"	90	6 mai	"		56	151	1065
Payement, Noël, les rep. lég. de	"	"	161¾	7 novembre	1890		60	281	1065
Paquette, Joseph	Salaberry	"	100	1 août	1888		55	72	1065
Provost, Baptiste	"	"	200	13 "	1890		60	178	1065
Piché, Thomas	Doncaster	"	112	17 novembre	1888		55	167	1065
Parent, Louis	Morin	"	100	7 mai	1863	AB Sales		32	1066
Paquin, Isaïe	"	"	100	29 août	1866	AN "		80	1066
Piché, Gédéon	"	"	130	29 avril	1872		18	47	1067
Pagé, Ferdinand	Wexford	"	100	11 juillet	1882		30	148	1069
Parent, Mathias	Morin	"	50	19 mai	1874		23	117	1068
Payment dit Larivière, Théophile	"	"	50	25 août	1884		43	177	1068
Payment, Toussaint	"	"	100	15 juin	1885		46	31	1068
Paquette, Jean-Baptiste	Wexford	"	92	27 janvier	1888		52	209	1070
Penn, Anne, épouse de Frederick Penn	Newton	Vaudreuil	48	4 avril	1850	G Sales		133	1072
Paquet, dame Marie Honorine, veuve de Cyprien D'Aoust, et Gédéon D'Aoust	"	"	100	1 "	1886		48	77	1072
Pouliot, Philias	Village de Disraeli	Wolfe	2r.	27 août	1883		38	257	1078
Pichette, Magloire	Garthby	"	50	22 "	1878		20	225	1080

Noms des concessionnaires	Cantons	Comtés	Acres	Date des lettres-patentes	Enregistré — Lettre	Enregistré — Page	Page de la liste imprimée
Picard, Jacques, et Plamondon, J. E.	Garthby	Wolfe	43	24 décembre 1883	45	56	1081
Pichette, Magloire, jr	"	"	50	4 octobre 1889	53	129	1082
Paquette, Marcel	Ham	"	86	9 " 1863	AE Sales	35	1083
Paradis, Frédéric	"	"	140	26 mars 1872	18	17	1083
Picard, Jacques	"	"	100	9 mai 1882	30	114	1083
			82½	11 août 1887	52	22	1083
Picard, Jacques, M.P.P.	"	"	123½	16 juin 1889	58	38	1084
Porter, Samuel	Ham-Sud	"	50	25 octobre 1854	AA Grants	272	1084
Palmer, Henry	"	"	50	28 novembre "	BB "	47	1084
Picard, Jacques, et 3 autres	"	"	57	10 mai 1864	AE Sales	211	1085
Porter, Samuel	"	"	60	10 juin 1870	14	40	1086
Painchaud, Uldorique	St-Camille	"	50	9 avril 1862	JJ Grants	71	1087
Pinard, Ignace	"	"	200	31 mars 1864	AE Sales	39	1088
Pinard, Géovite	"	"	50	24 février 1869	7	97	1088
Finard, Antoine	"	"	100	25 juin 1879	32	8	1089
Picard, Jacques	"	"	48	3 décembre 1880	36	242	1089
Painchaud, Uldoric	"	"	150	8 novembre 1881	32	214	1089
Paré, Pierre Noël	"	"	95	9 avril 1889	56	99	1090
Porel, Philippe	Stratford	"	50	5 décembre 1859	HH Grants	37	1091
Paradis, Jean-B., les rep. lég. de feu	"	"	50	12 " 1861	JJ "	47	1091
Pepin, Narcisse	"	"	50	22 " 1874	20	101	1092
Pepin, Napoléon	"	"	103	23 " "	23	293	1092
Pomerleau, Honoré	"	"	138	30 septembre 1884	43	248	1092
Pepin, Narcisse, les rep. lég de	"	"	37	26 juillet 1886	48	211	1093
Picard, Hubert	"	"	82	1 mai 1888	52	276	1093
			50	25 " "	52	294	1093
			50	28 juin "	55	50	1093
			50	2 juillet 1890	60	153	1093
Picard, Jacques	Village St-Hippolyte	"	2	4 juin 1862	W Sales	213	1093
Picard, Louis	"	"	2	6 avril 1863	AA "	226	1094
Picard, Jacques	"	"	3	8 " 1869	9	245	1094
Phenix, Maxime	"	"	3a. 2r.	3 mars 1873	21	45	1094
Picard, Jacques	"	"	6	24 janvier 1884	39	246	1094
			6	1 mai 1885	45	366	1094
Picard, Louis	"	"	4	17 " 1887	49	219	1094
Picard, Jacques, M. P. P.	"	"	17½a	9 août 1889	58	76	1094
Patterson, Andrew	Weedon	"	400	28 février 1822	E Grants	211	1096
Pickle, Peter	"	"	100	16 novembre 1836	R "	183	1096

1762

Pell, James Capt	Weedon	Wolfe	800	17 septembre 1840	U Grants	273	1097
Phelps, Elnathan	"	"					

Phenix, Maxime	"	"	6	24 janvier	1884				
Picard, Jacques	"	"	6	1 mai	1885		45	366	1094
		"	4	17 "	1887		49	219	1094
Picard, Louis	"	"	17½a	9 août	1889		58	76	1094
Picard, Jacques, M. P. P.	"	"	400	28 février	1822	E Grants		211	1096
Patterson, Andrew	Weedon	"	100	16 novembre	1836	R "		183	1096
Pickle, Peter	"								

Pell, James Capt	Weedon	Wolfe	800	17 septembre	1840	U Grants		273	1097
Phelps, Elnathan	"	"	100	6 février	1837	R "		49	1097
Patrie, Louis	"	"	200	25 août	1868		9	1	1097
Patris, Louis	"	"	100	17 février	1872		16	196	1098
Patris, George	"	"	100	17 "	"		16	198	1098
Palardis, Augustin	"	"	50	4 septembre	1875		25	162	1098
			100	19 février	1886		48	4	1099
Patry, Louis	"	"	100	17 décembre	1887		52	131	1099
Patry, George	"	"	100	18 "	1890		60	315	1099
Panet, Bernard A	Wolfestown	"	1000	11 juillet	1831	K Grants		106	1100
Plenderleath, Charles	"	"	1200	27 décembre	1833	O "		303	1100
Price, William Evan, Richard Charles	"	"	200	24 octobre	1853	I Sales		121	1100
Patrie, Joseph	"	"	100	18 mai	1863	AB "		42	1101
Patrie, Edward	"	"	200	16 "	"	" "		41	1101
Price, William Evan, et / Price, Richard Charles, les rep lég. de feu	"	"	50	4 février	1864	AD "		168	1102
Pelletier, Pierre Chrysologue	"	"	200	7 "	1865	AH "		57	1102
Partridge, Patrick M	"	"	400	20 janvier	1873		19	82	1102
Pailleur, Charles	"	"	100	8 mars	1886		48	36	1103
Paerson, Frederick Henry	"	"	60	8 "	"		47	95	1103
Pearson, Frederick Henry	Wolfestown	Wolfe	40	11 "	"		47	97	1103
Plante, Rév. Emile Olivier, prêtre	"	"	100	30 octobre	1889		58	201	1103
Perrault, Joseph	"	"	50	10 novembre	1890		60	301	1103
Prince, Ephraïm	Wotton	"	50	5 décembre	1857	GG Grants		13	1105
Paquin, Joseph	"	"	50	7 "	"	" "		20	1105
Poisson, Joseph	"	"	50	9 "	"	" "		34	1105
Pontbriant, Jean-Baptiste	"	"	50	10 "	"	" "		56	1105
Paquin, François-Xavier	"	"	50	26 juillet	1858	" "		131	1105
Pinard, Antoine	"	"	50	27 "	"	" "		137	1106
Paquin, Jean-Baptiste, les rep. de	"	"	50	28 "	"	" "		148	1106
Phénix, Maxime	"	"	50	17 mars	1859	" "		190	1106
Panéton, Auréus	"	"	50	28 "	"	" "		191	1106
Paneton, Laurent	"	"	50	28 "	"	" "		192	1106
Pinard, Jean-Baptiste	"	"	50	1 octobre	"	HH "		25	1106
Panneton, Joseph	"	"	50	17 février	1860	" "		65	1107
Pinard, Antoine	"	"	50	17 "	"	" "		66	1107
Proulx, Joseph	"	"	50	17 "	"	" "		70	1107
Paquin, Joseph	"	"	50	29 décembre	"	JJ "		8	1107
Picard, Jacques	"	"	50	12 "	1861	" "		48	1107
Pontbriant, Charles	"	"	50	9 "	1863	KK "		16	1108
Painchaud, Pierre	"	"	50	4 "	"	JJ "		271	1108
Pilon, François-X	"	"	50	9 "	"	KK "		19	1109
Pontbriant, Joseph	"	"	50	9 "	"	" "		21	1109
Plamondon, Jean Evangéliste	"	"	50	10 "	"	" "		29	1109
Petit, Adolphe	"	"	50	10 "	"	" "		31	1109
Painchaud, Pierre	"	"	50	2 septembre	1864	" "		103	1109
Prant, Dame Eunice, épouse de Rémi Labonté	"	"	100	13 avril	1865	AI Sales		30	1109
Plamondon, Jean-Baptiste	"	"	50	29 août	1866	AN "		82	1109
Plamondon, J. Evangéliste	"	"	222	3 juillet	1873		21	147	1110

Noms des concessionnaires	Cantons	Comtés	Acres	Date des lettres-patentes		Enregistré Lettre	Enregistré Page	Page de la liste imprimée
Poisson, Joseph	Wotton	Wolfe	50	17 mars	1879	20	249	1111
Plamondon, Jean-Baptiste	"	"	74	17 mai	1881	32	78	1111
Painchaud, Ulderic	"	"	100	9 "	1882	30	111	1111
Painchaud, Napoléon	"	"	100	9 "	"	30	112	1111
Perrault, Delphis	"	"	76	27 avril	1883	38	107	1111
Paquin, Médare	"	"	50	25 août	"	38	233	1111
Parent, Théophile	"	"	83	29 février	1884	39	292	1111
Poisson, Elie	"	"	50	28 mars	1885	45	304	1112
Picard, Jacques	"	"	100	7 mai	"	45	379	1112
			50	7 "	"	45	380	1112
Plamondon, Jean E	"	"	74	8 mars	1886	48	34	1112
Paquin, George	"	"	60	24 "	1887	49	104	1112
Picard, Jacques	"	"	50	14 juin	1888	55	13	1112
Plamondon, Jean Evangéliste	"	"	78	2 février	1889	55	270	1113
			74	4 "	"	55	280	1113
Perrault, Amédée	"	"	73	20 mars	"	56	24	1113
Pilon, François-Xavier	"	"	50	26 juillet	"	56	299	1113
Picard, Jacques, M. P. P.	"	"	50	29 "	"	56	302	1113
			50	9 août	"	58	74	1113
Plamondon, Joseph	"	"	100	30 octobre	"	58	203	1113
Petitclerc, Célestine, vve de P. Duplin	"	"	83	1 mars	1890	59	185	1113
Perrault, Amédée	"	"	64	2 avril	"	59	251	1113

Q

Quadlin, John	Chatham	Argenteuil	200	2 mai	1837	R Grants	363	25
Quiry, John, les représentants légaux de	"	"	200	14 septembre	1865	AK "	58	27
Quesnel, Benjamin	Augm. de Grenville	"	100	3 mars	1875	25	48	45
			100	18 juin	"	25	129	45
Quesnel, Charles	"	"	100	3 mars	"	25	47	45
Quesnel, Peter	"	"	100	18 "	1881	32	41	45
Quinn, Robert	Harrington	"	100	15 "	1847	Y Grants	247	48
Quirion, Jean	Jersey	Beauce	96	12 mai	1868	6	67	119
Quirion, Olivier	"	"	118½	25 juillet	"	6	213	119
Quirion, Léger	"	"	100	15 mars	1888	52	233	120

Quinn, Thomas	Mann	Bonaventure	66	17 juin	1878	27	268	193
			73	24 avril	1879	29	279	193

Quesnel, Charles	"	"	100	2 mars	"	25	47	45
Quesnel, Peter	"	"	100	18 "	1881	32	41	45
Quinn, Robert	Harrington	"	100	15 "	1847	Y Grants	247	48
Quirion, Jean	Jersey	Beauce	96	12 mai	1868	6	67	119
Quirion, Olivier	"	"	118½	25 juillet	"	6	213	119
Quirion, Léger	"	"	100	15 mars	1888	52	233	120

Quinn, Thomas	Mann	Bonaventure	66	17 juin	1878	27	268	193
Quinn, James	"	"	73	24 avril	1879	29	279	193
			152	30 mai	1888	50	195	193
Query, Laurent	New-Richmond	"	100	1 octobre	1863	AC Sales	164	202
Quinn, Patrick	Nouvelle	"	173	9 avril	1861	U "	52	205
Quessie, Jean	"	"	17	13 septembre	1862	Z "	9	205
Quinn, James, et Théodore Dagnault	"	"	40	30 mai	1863	AB "	104	206
Quessie, Joseph	"	"	20½	5 juin	"	" "	124	206
Quessie, Johanna	"	"	62	10 mai	1864	AE "	216	206
Quilty, Thomas	Cranbourne	Dorchester	208	8 février	1836	Q Grants	398	370
Quaghan, John	"	"	104	2 septembre	1845	X "	485	372
Quassidy, Patrick	"	"	104	19 juin	1882	31	133	375
Quirouet, Remy	Frampton	"	500	17 novembre	1835	Q Grants	198	381
Quigley, Michael	"	"	160	9 décembre	1851	H Sales	102	382
Quigley, James	"	"	100	24 septembre	1855	L "	63	382
Quinn, Edward	Havre de Québec	Lévis	55arp.	31 août	1864	L Sp. Grants	473	546
Quebec Warehouse Company, la	"	"	19,752p. a 6,191p. a 18,926p. a	27 octobre 28 avril 1 décembre	1885 1876 1880	4 4 4	222 125 172	554 555 555
Quin, les rep. lég. de John	Ireland	Mégantic	200	29 avril	1844	X Grants	179	590
Quin, Michael	Leeds	"	75½	27 février	1837	R "	303	595
Quebec and Gosford Ry Co., la	Gosford	Portneuf	12,056⅔	28 novembre	1879	35	53	881
Quin, John D	Clarendon	Pontiac	100	13 "	1867	1	68	838
Quinn, John Davis	"	"	150	25 octobre	1883	33	172	840
Quackenboss, Abraham	Potton	Brome	200	27 juillet	1803	B Grants	164	227
Quin, Francis	Durham	Drummond	189	1 mars	1866	AM Sales	22	399
Quéry, Jean-Bte	Upton	"	49½	14 février	1889	55	292	419
Quigley, Edward	Douglas	Gaspé	137	8 "	"	54	30	445
Quin, Michael	Malbaie	"	100	5 septembre	1856	CC Grants	154	447
Quigg, William	Rawdon	Montcalm	100	3 "	1835	Q "	63	649
Quinn, Francis P	"	"	37	15 janvier	1869	10	42	653
Quai de St-Jean, la Compagnie du, (le Révd. Antoine Gosselin, et autres, maintenant incorporés sous le nom de)	Ile d'Orléans, paroisse St-Jean	Montmorency	53,690p.a. 30,590p.a.	8 août 8 "	1860 "	36e Com. M Sp. Grants	314 193	668 668
Quessy, Aman	Blandford	Nicolet	210	30 avril	1823	E Grants	397	681
Quessy, Joseph	"	"	210	30 "	"	" "	397	683
Ques-y, Joseph, fils	"	"	210	30 "	"	" "	397	683
Quesnel, Emile	Hartwell	Ottawa	119 100	5 mai 6 "	1870 1879	11 34	220 12	721 722
Quin, Hugh	Clarendon	Pontiac	200	16 juin	1835	P Grants	289	831
Quinn, John	"	"	100	18 février	1864	AD Sales	178	836
Quebec and Saint Francis Mining and Exploring Company, la	Leeds	Mégantic	100 524	4 octobre 18 août	1858 "	P " " "	151 146	597 597
Quesnel, Benjamin	Ripon	Ottawa	129	8 juillet	1868	6	187	776
Quesnel, André	"	"	100	31 mai	1870	11	242	777
Quesnel, Benjamin	"	"	122	28 juin	"	13	19	777
Quesnel, Emile	"	"	100 60 113	26 mai 2 mars 2 "	1874 1885 "	23 45 45	128 281 282	778 779 779

Noms des concessionnaires	Cantons	Comtés	Acres	Date des lettres-patentes	Enregistré: Lettre	Enregistré: Date	Page de la liste imprimée
Quesnel, Emile	Ripon	Ottawa	100	2 mars 1885	45	371	779
	"	"	100	22 juin "	46	50	779
	Suffolk	"	100	30 " 1875	28	137	782
	"	"	100	22 octobre "	25	178	782
	"	"	208	22 juin 1885	46	45	783
	"	"	218a. 2r.	10 octobre "	46	170	783
	"	"	91	7 février 1887	49	114	783
Quinn, Michael	Templeton	"	200	3 juillet 1862	X Sales	44	788
Quinn, James	"	"	100	17 juin 1864	AF "	98	789
Quinn, Thomas	"	"	200	1 septembre 1865	AK "	28	789
Queal, Michael	Leslie	Pontiac	178	19 août 1878	29	21	849
Quinn, Wm	Clarendon	"	100	8 " 1864	AF Sales	234	837
Quimper, Pierre	McNider	Rimouski	55	6 juin 1873	21	119	944
Quimpert, François	"	"	100	8 juillet 1886	48	195	946
Quinn, George	Iberville	Saguenay	33a. 2r.	11 " 1882	2	69	957
Quevillon, Joseph	Morin	Terrebonne	200	7 mai 1863	AB Sales	33	1066
Quintal, Isaïe Amable	Wexford	"	61	4 janvier 1876	25	238	1069
Quenneville, Moïse	Wotton	Wolfe	50	25 juin 1863	JJ Grants	169	1007
Quenneville, François, sr	"	"	50	10 décembre "	KK "	28	1109
Quinlan, M., représenté par James Poole	Cranbourne	Dorchester	104	28 août 1849	Y "	31	373

R

Robertson, Daniel, et Simon Fraser	Chatham	Argenteuil	3000	30 décembre 1806	C Grants	86	23
Robertson, John, et Daniel Sutherland	"	"	3557	10 janvier 1812	" "	510	23
Robertson, John	"	"	59 20/100	10 " "	" "	510	23
Richardson, William	"	"	100	2 avril 1835	A Sales	237	25
Richard, Eug	"	"	200	20 août 1838	B "	293	26
			200	25 " "	" "	297	26
Rearden, Eugene	"	"	100	19 septembre "	S Grants	473	26
Reynolds, Terrence	"	"	100	19 " "	" "	459	26
Rodger, Wm, Rodger, John, et Andrew Todd	"	"	100	17 décembre 1879	35	69	28
Rogers, veuve John	Gore	"	100	26 août 1878	29	40	33
Rogers, Matthew, les rep. lég. de	"	"	100	28 janvier 1885	42	107	33
Robertson, Thomas	"	"	95	14 décembre 1840	U Grants	407	31

Robertson, Richard, le rep. de	Gore	Argenteuil	91	14 décembre 1840	U Grants	407	31

Rearden, Eugene	"	"	100	19 septembre	"	S Grants	473	26
Reynolds, Terrence	"	"	100	19 "	"	" "	459	26
Rodger, Wm, Rodger, John, et Andrew Todd	"	"	100	17 décembre	1879	35	69	28
Rogers, veuve John	Gore	"	100	26 août	1878	29	40	33
Rogers, Matthew, les rep. lég. de	"	"	100	28 janvier	1885	42	107	33
Robertson, Thomas	"	"	95	14 décembre	1840	U Grants	407	31

Robertson, Richard, la veuve de	Gore	Argenteuil	92	14 décembre	1840	U Grants	403	31
Rathwell, Samuel	"	"	128a. 2r	24 septembre	1866	AN Sales	136	31
Rathwell, Charles, la veuve de	"	"	128a. 2r.	17 février	1870	12	180	32
Rooley, Chas, et Joseph McNeil	Grenville	"	100	27 octobre	1882	31	188	42
Robertson, W., et W. Harrisson	"	"	90	5 mai	1885	42	307	43
Ritter, le major Lewis	"	"	840	3 juin	1823	E Grants	448	35
Roy, William H	"	"	100	14 août	"	F "	18	35
Ryan, John	"	"	100	14 "	"	" "	18	35
Ritchie, Robert	"	"	100	20 juillet	1832	L "	347	35
Ross, Friend	"	"	100	3 novembre	1834	O "	221	36
Robinson, William	"	"	100	17 février	1837	R "	477	37
Rodgers, Thomas	"	"	75	16 décembre	1857	P Sales	26	39
Rodgers, John	"	"	72	4 "	1858	" "	188	39
Rodgers, John, jr	"	"	100	6 "	"	" "	190	39
Reeves, Daniel	"	"	100	17 octobre	1860	T "	8	39
Robert, Joseph	Salaberry	"	93	18 "	1887	50	83	29
Rodgers, Samuel	Gore	"	100	28 "	1840	U Grants	337	30
Rodgers, Frederick	"	"	100	28 "	"	" "	333	30
Rodgers, George	"	"	100	14 décembre	"	" "	467	31
			100	21 avril	1864	AE Sales	142	31
			92a. 2r.	15 mars	1867	AO "	146	32
			101	6 mai	"	AP "	60	32
			108	4 septembre	1869	12	111	32
Rodgers, John	"	"	100	26 août	1874	22	226	32
Ritchie, Richard, et James Wade	Grenville	"	90	23 juin	1881	35	263	42
Rousseau, François, fils	Augm. de Grenville	"	149a. 2r.	21 décembre	1872	21	6	45
Rousseau, Francis, père	"	"	105	23 juin	1880	34	37	45
Racicot, David	"	"	50	23 août	1886	48	241	46
Ryan, Thomas	Vil. mil. de Grenville	"	2r. 34½p.	16 mars	1846	E Sales	247	47
Rowley, Elisa Steel, épouse de Charles	"	"	12 a.	27 octobre	1871	17	20	47
Rowley, Charles	"	"	2 a.	27 "	"	17	21	47
Rogers, John	Harrington	"	208	19 août	1865	AI Sales	211	49
Ross, Findlay	"	"	20	3 octobre	1889	50	112	51
Richard, Raymond	Howard	"	100	19 juillet	1887	49	297	51
Reilly, John	Moriu	"	100	5 février	1883	31	234	53
Raymond, Gustave Adolphe	"	"	51	18 juin	1866	48	172	53
Rodgers, Samuel	Wentworth	"	100	2 mai	1837	R Grants	383	54
Reilly, John, les rep. lég. de	"	"	100	17 juillet	1848	Y "	435	55
Robinson, Zachariah	"	"	100	14 février	1872	19	122	55
Raymond, Joseph Raoul	"	"	190	12 "	1885	45	128	55
Rivet, Joseph	"	"	165	2 mars	"	45	275	55
Robinson, Zachariah	"	"	123	23 octobre	1871	17	5	55
Richard, Raphaël	Arthabaska	Arthabaka	417	8 avril	1847	F Sales	40	58
Richard, Pierre	"	"	100	16 "	1862	W "	103	58
Reau, David	"	"	200	11 février	1864	AD "	190	58
Roberge, Zoé, veuve de Onésime Gaudet	"	"	50	13 novembre	"	43	301	60
Roy, Alexis	Blandford	"	210	26 avril	1824	F Grants	386	61
Roux, Hyacinthe	"	"	210	26 "	"	" "	386	61
Rogué, Joseph	"	"	210	26 "	"	" "	386	61

Noms des concessionnaires	Cantons	Comtés	Acres	Date des lettres-patentes	Enregistré Lettre	Enregistré Page	Page de la liste imprimée
Reed, James	Blandford	Arthabaska	851 4/10	11 avril 1838	B Sales	257	62
Robitaille, Charles	Stanfold	"	1300	8 juillet 1807	C Grants	142	79
Rose, Jean-Bte	Bulstrode	"	1000	27 mai 1803	B "	112	63
Robert, Joseph, sr	"	"	1000	27 " "	" "	112	63
Robert, Joseph, jr	"	"	1005	27 " "	" "	112	63
Roy, Michel	"	"	500	8 juin 1838	S "	331	64
Rhéault, Achille	"	"	97 3/4	12 " 1890	62	10	66
Rivard, Joseph	"	"	66	5 juillet "	60	107	66
Roy, François	"	"	66	16 mai 1889	56	176	66
Richard, François	Augm. de Bultrode	"	200	7 décembre 1883	39	189	67
Roy, François	Horton	"	100	11 janvier 1845	X Grants	297	75
Riley, Charles, jr	Chester	"	1200	17 juillet 1802	A "	376	67
Ryland, H. W	"	"	1704	30 mai 1831	K "	52	69
Ryan, John	"	"	500	23 octobre 1847	Z "	385	70
Roberge, Joseph	Chester-Est	"	55	3 juin 1863	AE Sales	44	71
Ratté, Bazile	"	"	100	7 août 1871	16	43	71
Rouillard, Ferdinand	"	"	100	22 octobre 1877	26	279	71
Roy, les rep. lég., de Frs-X	"	"	81	15 " 1886	48	302	72
Ramzay, Abraham	Chester-Ouest	"	60	9 mars 1872	17	105	73
Romain, Pierre	Horton	"	500	7 août 1840	K Sp. Grants	179	74
Rondeau, Frs	Stanfold	"	100	26 décembre 1839	T Grants	367	81
Roy, Michel	"	"	100	6 janvier 1840	" "	403	81
Renaud, Simon	"	"	100	9 mars "	U "	9	81
Rayglis, Pierre	"	"	100	17 décembre 1841	W "	101	82
Rowe, Peter	"	"	100	18 septembre 1844	X "	267	82
Romain, John	"	"	100	18 " "	" "	263	82
Richard, Louis	"	"	100	26 janvier 1864	AD "	146	83
Roux, Prospère, dit Sanschagrin	"	"	200	12 " 1865	AH "	7	83
Richard, l'hon Louis	"	"	200	27 avril 1874	23	99	83
Richard, Lucie, épouse de David Bergeron	"	"	149	3 juin "	23	185	83
Roux, A., époux d'Adélaide de la Durantaie	"	"	55	8 février 1886	46	255	84
Roux, Victor	"	"	150	12 juin "	48	161	84
Raroson, Sentlow	Tingwick	"	600	23 janvier 1804	B Grants	194	86
Romain, François	"	"	600	23 " "	" "	194	86
Richardson, Robert	"	"	400	23 " "	" "	194	86
Robertson, James	"	"	800	23 " "	" "	194	86
Ryan, Thomas	"	"	200	23 " "	" "	194	86
Ryland, H. W	"	"	400	30 mai 1831	K "	52	87
Robertson, Wm	"	"	700	2 mars 1835	A Sales	193	87

1748

Rouleau, Emmanuel	Tingwick	Arthabaska	50	5 mars 1870	11	185	89
Roulx, Victor	"	"	150	20 décembre 1874			

Romain, François	"	"	400	23 "	"	"	"	194	86
Richardson, Robert	"	"	800	23 "	"	"	"	194	86
Robertson, James	"	"	200	23 "	"	"	"	194	86
Ryan, Thomas	"	"	400	30 mai	1831	K	"	52	87
Ryland, H. W	"	"	700	2 mars	1835	A	Sales	193	87
Robertson, Wm									

Rouleau, Emmanuel	Tingwick	Arthabaska	50	5 mars	1870		11	185	89
Roulx, Victor	"	"	150	20 décembre	1874		23	286	89
Roux dit Sanschagrin, Chrysostôme	"	"	87m. 2r.	27 "	1875		25	230	89
Roux, Victor	"	"	50	18 juillet	1882		30	149	90
Robertson, William, les rep. lég. de	"	"	160	18 août	"		31	152	90
Roux, Walter	"	"	75	13 juin	1888		54	2	90
Reau, Joseph	Maddington	"	50	14 février	1865	All	Sales	74	77
Rivard, Benjamin	"	"	218	10 juin	1889		58	16	77
Richardson, Robert	Warwick	"	200	23 janvier	1804	B	Grants	203	92
Robertson, James	"	"	400	23 "	"	"	"	203	92
Ryan, Thomas	"	"	200	23 "	"	"	"	203	93
Rooth, Benjamin	"	"	800	3 février	1836	Q	"	378	93
Ruelle, Louis	"	"	100	14 mai	1840	U	"	101	94
Ratté, Frs	"	"	100	8 juillet	"	"	"	187	94
Ross, Lieut. James Barclay	"	"	555	11 novembre	1844	E	Sales	31	95
Robert, Joseph	"	"	100	15 septembre	1845	Y	Grants	11	95
Ratté, Jacques	"	"	100	8 octobre	1846	"	"	173	95
Robert, Antoine	"	"	100	31 juillet	1844	X	"	181	95
Roger, Paul	Horton	"	200	31 "	"	"	"	249	75
Robitaille, Pierre	Acton	Bagot	1000	20 novembre	1830	H	"	369	99
Rouleau, Clément	"	"	100	11 "	1835	Q	"	148	99
Roby, Jos	"	"	100	2 janvier	1836	"	"	316	100
Racette, Jos	"	"	100	2 "	"	"	"	318	100
Rose, Lieut Charles	"	"	400	22 "	1845	E	Sales	42	101
Ronald, John	"	"	50	27 décembre	1847	F	"	261	101
Roger, Athanase	Buckland	Bellechasse	50	10 octobre	1889		53	150	156
Ridgway, Thomas S	Acton	Bagot	200	15 août	1863	AC	Sales	37	101
Roy, Joseph	Armagh	Bellechasse	129	13 "	1850	G	"	139	149
Roy, Adolphe	"	"	100	14 "	1856	S	"	69	149
Ratté, Antoine, jr	"	"	100	3 juin	1862	AB	"	117	150
Roy, Jean	"	"	92	9 décembre	1867		1	130	150
Roy, Jacques	"	"	83	11 janvier	1869		9	149	150
Roy, Joseph	"	"	104	5 octobre	"		11	129	150
Roy, Chrysologue	"	"	99	12 avril	1871		13	220	151
Roy, Adelaide, veuve de C. Turgeon	"	"	81	17 janvier	1872		16	158	151
Rodrigue, Jean	Adstock	Beauce	100	9 février	1882		30	26	104
Rancourt, Jean	"	"	50	11 "	1890		59	142	104
Royer, Barthélemy	Aylmer	"	120	29 janvier	1848	E	Sales	289	104
Roy, Napoléon	"	"	60	9 février	1876		25	259	105
Roy, Paul	"	"	120	29 janvier	1877		26	139	105
Roza, Nazaire	"	"	60	2 février	1885		45	107	105
Roy, Gervais	"	"	50	19 janvier	1886		46	261	105
Routhier, Jacques	Broughton	"	80	17 septembre	1872		18	163	106
Rinehart, John	"	"	100	10 février	1876		24	219	106
Roy, Olivier	"	"	100	4 octobre	1880		36	220	106
Roy, Joseph	"	"	100	16 décembre	1881		32	272	106
Roy, Thomas	"	"	100	20 "	1886		49	63	107
Rodrigue, George	Jersey	"	100	13 octobre	1874		23	222	119
Ray, Wm, fils de John	Linière	"	90	5 août	1852	AA	Grants	123	122

INDEX ALPHABÉTIQUE—Suite

Noms des concessionnaires	Cantons	Comtés	Acres	Date des lettres-patentes	Enregistré: Lettre	Enregistré: Page	Page de la liste imprimée
Ray, Wm	Linière	Beauce	90	5 août 1852	AA Grants	132	122
Ray, John, snr	"	"	90	5 " "	" "	134	122
Ray, John	"	"	90	5 " "	" "	136	122
Ray, Wm, jnr	"	"	90	5 " "	" "	138	122
Roy, Michel	Forsyth	"	50	21 mai 1849	Z "	3	112
Roy, Laurent, jnr	"	"	50	30 novembre 1850	" "	65	112
Rodrigue, Joseph	"	"	50	20 juin 1856	BB Sales	120	113
Richard, Flavien	"	"	50	10 août 1860	HH Grants	118	113
Roy, Michel	"	"	74	22 septembre 1864	AG Sales	48	114
Richard, Flavien	"	"	15	23 " "	" "	60	115
Rousseau, Xavier	"	"	58¼	10 décembre 1886	49	51	117
Roy, Léger	Jersey	"	124½	2 juin 1873	21	109	119
Reed, James	"	"	118a. 2r.	21 novembre "	22	70	119
Robertson, William W	Ditchfield	"	161	23 octobre 1867	1	20	107
Robinson, John Henry	"	"	100	18 " 1887	50	82	109
Rodrigue, Pierre, snr	Jersey	"	100	8 juillet 1862	JJ Grants	90	118
Rodrigue, George	"	"	50	10 " "	" "	94	118
Rancourt, Olivier	"	"	50	2 mars 1865	KK "	168	118
Rodrigue, Jos., et Rodrigue, Jean	"	"	100	18 janvier 1877	26	134	120
			63a. 2r.	25 avril 1883	38	96	120
Ray, Wm	Linière	"	90	9 décembre 1852	AA Grants	173	122
Ray, John	"	"	90	9 " "	" "	174	122
Ray, Archibald, snr	"	"	90	9 " "	" "	175	122
Ray, les rep. lég. de Stewart, jnr	"	"	90	9 " "	" "	176	122
Ray, John, fils de Jos. Ray	"	"	90	9 " "	" "	177	122
Raney, Thomas	"	"	90	22 novembre 1854	BB "	22	123
Ray, John, fils de James	"	"	90	22 " "	" "	35	123
Ray, John	"	"	90	24 " "	" "	36	123
Rylet, Thomas	"	"	90	24 " "	" "	37	123
Ray, James	"	"	90	9 mars 1857	" "	170	123
Reny, James	"	"	90	9 " "	" "	180	123
Reny, William (le vieux)	"	"	90	9 " "	" "	181	123
Rainey, Robert	"	"	90	9 " "	" "	185	123
Ray, William	"	"	45	18 août "	FF "	6	123
			90	18 " "	BB "	7	123
Rodrigue, George	"	"	90	14 décembre "	GG "	68	121
Ray, John	"	"	9	5 avril 1860	HH "	85	124
Rodrigue, Eustache	"	"	90	21 juin "	" "	94	125
			90	21 " "	" "	97	125

Ray, James	Linière	Beauce	200	11 octobre 1861	V Sales	50	125

Rainey, Robert	"	"	"	90	18 août	"	BB "	7	123
Ray, William	"	"	"	90	14 décembre	"	GG "	68	121
Rodrigue, George	"	"	"	9	5 avril	1860	HH "	85	124
Ray, John	"	"	"	90	21 juin	"	" "	94	125
Rodrigue, Eustache	"	"	"	90	21 "	"	" "	97	125

Ray, James	Linière		Beauce		200	11 octobre	1861	V Sales	59	125
Rainey, William James	"		"		90	26 février	1863	JJ Grants	145	125
Reynolds, Thomas	"		"		233¾	5 septembre	"	AG Sales	21	126
					47¾	6 "	"	" "	25	126
Ray, James	"		"		93	1 juillet	1865	AI "	149	126
Ray, Archibald	"		"		349	12 "	"	" "	150	126
Russell, Willis	"		"		100	18 septembre	"	AK "	60	126
Ray, John	"		"		67	8 novembre	"	" "	74	126
Ray, Alvin Stewart			"		104	15 avril	1871	15	84	126
Rodrigue, Augustin			"		82a. 2r.	14 décembre	1872	18	244	126
Rodrigue, Charles	"		"		82a. 2r.	14 "	"	18	245	126
Rodrigue, Olivier, fils	"		"		82a. 2r.	14 "	"	18	246	126
Rodrigue, Fortunat	"		"		82a. 2r.	16 "	"	18	247	126
Ray, James	"		"		104	18 janvier	1876	24	201	127
Rodrigue, George	"		"		50	30 juin	1881	32	118	127
Ray, William	Marlow		"		70	5 août	1852	AA Grants	96	133
Ray, William, snr	"		"		67	5 "	"	" "	135	133
Ray, Joseph, jnr	"		"		90	5 "	"	" "	137	133
Ray, Robert	"		"		90	24 novembre	1854	BB "	34	133
Rousseau, Antoine	Lambton		"		50	19 avril	1849	Y "	525	128
Rousseau, Pierre	"		"		50	31 octobre	1851	AA "	27	129
Roy, Antoine (fils d'Eustache)	"		"		50	31 "	"	" "	22	129
Roy, Eustache, snr	"		"		50	31 "	"	" "	21	129
Rousseau, Hubert	"		"		50	31 "	"	" "	13	129
Roy, Joseph	"		"		50	23 décembre	"	" "	45	129
Roy, Louis	"		"		50	23 "	"	" "	52	129
Richard, Philippe	"		"		50	23 "	1852	" "	182	129
Royer, Gabriel	"		"		50	23 "	"	" "	183	129
Roy, Ferdinand	"		"		50	23 "	"	" "	184	129
Roy, Joseph	"		"		50	20 novembre	1854	BB "	6	129
Roachford, Thos	"		"		205	9 mars	1850	G Sales	130	129
Roy, Pierre	"		"		50	20 août	1855	BB Grants	93	130
Ruelle, Laurent	"		"		50	11 décembre	"	" "	102	130
Roy, Jean	"		"		84	6 novembre	1862	Z Sales	142	130
Richard, Philippe	"		"		50	1 mars	1865	KK Grants	160	130
Rousseau, André	"		"		10	27 "	"	AH Sales	222	130
Richard, Philippe	"		"		10	28 "	"	" "	228	131
Richard, Philippe	"		"		46¾	29 août	1868	9	21	131
Rousseau, Hubert, père	"		"		10	11 septembre	1872	18	149	131
Roy, Louis	"		"		10	11 "	"	18	153	131
Rousseau, Hubert	"		"		10	11 "	"	18	154	131
Roy, Jean	"		"		20	12 "	"	18	155	131
Roy, Ferdinand	"		"		10	12 "	"	18	157	132
Richard, Philippe	"		"		16	12 "	"	18	161	132
Roy, François	"		"		50	29 juin	1874	20	77	132
					14	30 "	"	23	176	132
Richard, Cyrille	"		"		63	9 octobre	1881	32	182	132
Roy, Damase	"		"		13a. 2r.	12 juin	1885	46	19	133
Roy, Ferdinand	"		"		28	12 "	"	46	20	133

Noms des concessionnaires	Cantons	Comtés	Acres	Date des lettres-patentes	Enregistré Lettre	Enregistré Page	Page de la liste imprimée
Roy, François	Lambton	Beauce	37	28 juillet 1885	46	106	133
Richard, Philippe	"	"	180	30 " "	46	112	133
Richard, Gobert	"	"	60	30 " "	46	113	133
Roy, Ludger	"	"	20	12 décembre 1887	52	116	133
Roy, Anselme	Shenley-Sud	"	100	6 août 1888	55	79	141
Robert, J.-Bte	Tring	"	100	9 mai 1837	R Grants	409	143
Raney, Robert	Marlow	"	90	22 novembre 1854	BB "	18	133
Rauey, John	"	"	90	22 " "	" "	21	133
Ray, James	"	"	90	28 mars 1857	" "	191	134
Ray, William	"	"	90	28 " "	" "	192	134
Ray, J[illegible]n	"	"	45	26 juin 1860	HH "	109	134
Ray, Archibald	"	"	90	18 août 1862	JJ "	119	134
Ray, John	"	"	90	18 " "	" "	120	134
Reiney, Robert, jr	"	"	90	26 février 1863	" "	141	134
Rainville, Octave	Metgermette-Nord	"	71	7 juin 1886	48	142	135
Reynolds, Thomas	Metgermette-Sud	"	47½	7 septembre 1864	AG Sales	26	136
			47½	7 " "	" "	27	136
Rousseau, Joseph	Price	"	153	1 mai 1882	30	106	137
Ross, les rep lég. de John	Risborough	"	200	6 décembre 1887	37	364	138
Rémillard, Rémi	Shenley	"	100	11 novembre 1864	AG Sales	169	139
Rodrigue, Augustin	"	"	66⅔	17 juillet 1876	26	51	140
Robin, Charles, & Co	Hamilton	"	37½	5 août 1852	AA Grants	120	187
Robitaille, Louis	"	"	16a. 2r.	1 mai 1882	30	110	190
Ross, Hector	Hope	"	50	5 septembre 1856	CC Grants	24	190
Ratté, Paul	Tring	"	100	10 décembre 1839	T "	353	144
Ratté, Geo	"	"	100	10 " "	" "	359	144
Rodrigue, Olivier	"	"	100	4 janvier 1840	" "	387	144
Rodrigue, Jean	"	"	100	4 " "	" "	375	144
Roy, Eusèbe	"	"	100	4 " "	" "	379	144
Rancourt, Pierre	"	"	100	8 octobre 1845	E Sales	170	145
Rodrigue, Olivier	"	"	100	22 décembre "	" "	217	145
Rouillard, François	"	"	50	1 mars 1849	Y Grants	197	145
Rodd, les rep. lég. d'Antoine	"	"	100	16 juillet 1852	H Sales	235	145
Rancour. Léon	"	"	100	27 juin 1846	E "	313	145
Reny, Charles	"	"	50	10 janvier 1853	AA Grants	198	146
Reny, Charles E	"	"	50	10 " "	" "	190	146
Rouillard, Adrien	"	"	50	5 mai "	" "	212	146
Rouillard, Jean	"	"	50	5 " "	" "	213	146
Rouillard, Pierre	"	"	50	5 " "	" "	215	146

Robitaille, Antoine	Tring	Beauce	100	4 février 1854	I Sales	179	146

Rancour, Léon	"	"	50	10 janvier	1853	AA Grants	198	146
Reny, Charles	"	"	50	10 "	"	" "	199	146
Reny, Charles E	"	"	50	5 mai	"	" "	212	146
Rouillard, Adrien	"	"	50	5 "	"	" "	213	146
Rouillard, Jean	"	"	50	5 "	"	" "	215	146
Rouillard, Pierre								

Robitaille, Antoine	Tring	Beauce	100	4 février	1854	I Sales	170	146
Rouillard, François	"	"	50	11 décembre	1855	BB Grants	108	146
Roy, Pierre	"	"	50	15 septembre	1856	" "	139	146
Roy, Joseph	Armagh	Bellechasse	65	5 mars	1877	26	150	151
Roy, Joseph Lin	"	"	277	17 avril	"	26	182	151
Roy, Edouard	"	"	345 388	19 juin 19 "	1882 "	30 30	132 133	152 152
Roy, Jean-Bte	"	"	111	20 avril	1884	45	351	152
Ratté, Nazaire	"	"	55	12 mars	1888	52	230	152
Rouleau, Pierre	Bellechasse	"	50	6 novembre	1889	53	108	153
Roy, Jean	"	"	40⅔	25 avril	1890	60	14	153
Roy, Benoit	Buckland	"	100	26 juin	1862	X Sales	27	154
Ruel, Joseph Honoré	"	"	100	28 mars	1866	AM "	62	155
Rheaume, Etienne, les rep. lég de	"	"	100	6 décembre	1889	58	238	156
Roy, François, les rep. lég. de	"	"	100	27 janvier	1890	59	99	156
Roy, Thomas	"	"	200	4 juin	"	60	44	156
Richard, Guillaume	Mailloux	"	50	13 août	1863	AC Sales	34	157
Ruelle, Edouard	"	"	50	11 juin	1877	20	222	159
Roy, Damase, les rep. lég. de	"	"	100	23 août	1879	32	16	159
Roy, Marc	"	"	59 50	29 septembre 29 "	1883 "	39 37	28 111	160 160
Rousseau, Antoine	"	"	57½	22 mai	1889	56	181	160
Royer, Athanase	"	"	62	5 juin	"	58	8	160
Roy, Régis	"	"	62	18 juillet	"	56	272	160
Richard, Flavien	Lambton	Beauce	50	17 avril	1849	Y Grants	511	128
Ruel, François	"	"	50	17 "	"	" "	513	128
Roy, Jean	"	"	50	17 "	"	" "	507	128
Rousseau, Jean-Bte	"	"	50	17 "	"	" "	505	128
Roachford, Thos	"	"	50	17 "	"	" "	509	128
Rousseau, François-Xavier	"	"	50	19 "	"	" "	517	128
Roy, Pierre, et Adolphe alias Dolphis Joly	Peterborough	Berthier	106	31 mai	1889	56	216	164
Richard, François	Brandon	"	100	9 août	1832	M Grants	96	165
Rodrigue, Romain	"	"	100	9 "	"	" "	5	165
Rémillard, les rep. lég. de Pierre	"	"	100	21 mai	1855	BB "	79	167
Rocheleau, Joseph	"	"	100	21 octobre	185	O Sales	64	167
Robert, François-Xavier	"	"	50	24 février	1869	9	193	168
Renaud, Joseph, fils	"	"	205	31 mars	1880	36	128	168
Renaud, Joseph, père	"	"	205	31 "	"	36	129	168
Robert, François-Xavier	"	"	100	8 "	1883	38	57	169
Rondeau, Alfred	"	"	80	6 octobre	"	39	50	169
Rivières, George, père	Brassard	"	100	16 février	1885	45	135	170
Racette, Wilfrid	Joliette	"	100	7 mai	1889	56	158	171
Rondeau, P	"	"	100	4 mars	1890	59	196	171
Richard, Théophile	Provost	"	96	18 novembre	1881	32	236	171
Robitaille, Louis	Havre de Bonaventure	Bonaventure	167	15 décembre	1882	4	187	173
Robitaille, Louis A., et J. R. Michaud	Carleton	"	23a.3r.6p 23a.2r.38p. 2a.0r.19p.	6 novembre 15 janvier 12 décembre	" 1883 "	31 31 33	198 222 232	174 174 174
Roy, Vincent, et Abraham Poulin	Tring	Beauce	100	5 juin	1863	AB Sales	123	146

Noms des concessionnaires	Cantons	Comtés	Acres	Date des lettres-patentes	Enregistré — Lettre	Enregistré — Page	Page de la liste imprimée
Penaud, J. W., par sa veuve, dame Marie-Agnès McConville	Provost	Berthier	170	15 août 1883	38	186	172
Robin, Charles, et Cie	Cox	Bonaventure	24½	8 mai 1863	AB Sales	40	183
Robin, Charles William, et Philip Gosset	"	"	25a. 3r	18 novembre 1867	1	78	184
Robinson, James, et Thomas Robinson	Hope	"	94	29 décembre 1864	AG Sales	230	191
Robin, Charles, et Cie	Port-Daniel	"	105	26 février 1861	T "	273	209
Ramage, John, par sa veuve, Margaret Douglas	Marston	Compton	330	30 janvier 187..	33	6	347
Robert, Peter, par sa veuve, Margaret Smith, et John Smith	Cap Rosier	Gaspé	25	5 septembre 1865	CC Grants	58	439
Robin, Ch. Wm, et autres	Cox	Bonaventure	272a. 2r	12 " 1861	V Sales	12	179
Robinson, Hezekiah L., et Jonathan	Bolton	Brome	500	21 décembre "	" "	151	217
			100	9 janvier 1864	AD "	90	217
			50	27 mai 1863	AB "	96	217
Robin, Charles, et Cie	Cox	Bonaventure	1000	8 octobre 1842	X Grants	89	175
Roy, Régis	Mailloux	Bellechasse	50	17 juillet 1889	53	69	161
Roy, Etienne	Roux	"	50	15 mai 1868	7	13	161
Roy, Jean	"	"	50	1 septembre 1875	20	133	162
Roy, Jean-Bte	Peterborough	Berthier	105	5 mai 1884	43	51	164
Robitaille, Louis A	Carleton	Bonaventure	46	17 janvier "	33	253	174
Robin, Charles, et Cie	Cox	"	79a. 1r 15p.	30 août 1852	AA Grants	139	176
		"	174¼ a.	14 février 1855	BB "	66	176
Rafter, Philippe	"	"	90	5 septembre 1856	CC "	23	176
Renouf, Nicholas	"	"	40	5 " "	" "	25	177
Renouf, John	"	"	40	5 " "	" "	27	177
Roi, Jean R	Brandon	Berthier	200	14 novembre 183.	T "	317	167
Robert, François-Xavier	"	"	106	18 " 1881	32	237	169
Robitaille, Louis A	Carleton	Bonaventure	1a. 0r. 32p.	17 janvier 1884	33	254	171
Roy, Léon	Tring	Beauce	50	20 novembre 1882	30	208	148
Richards, Samuel	Cox	Bonaventure	66	19 avril 1862	W Sales	108	180
Robitaille, Théodore	"	"	32½	9 mars 1865	AH "	134	184
Ross, David	"	"	95	31 mai "	AI "	123	184
Robitaille, Théodore	"	"	97	28 juillet 1866	AL "	84	184
Robin, Charles William, et autre	"	"	25a. 3r	18 novembre 1867	1	78	184
Robitaille, Louis Ad	"	"	36	30 juin 1882	31	142	185
Robin, Chs, et Cie	"	"	645,711p c.	28 décembre 1877	27	206¾	185
Ramies, William	Port-Daniel	"	144a 3r	8 mai 1862	W Sales	152	210
Robinson, George	Hope	"	100	5 septembre 1856	CC Grants	166	190
Robinson, Thos, et James	"	"	100	5 " "	" "	169	191

Rebek. Charles William, et autre	"	"	25a. 3r	18 novembre	1867		1	78	184
Robitaille, Louis Ad	"	"	36	30 juin	1882		31	142	185
Robin, Chs, et Cie	"	"	645,711p c.	28 décembre	1877		27	206¾	185
Ramies, William	Port-Daniel	"	144a 3r	8 mai	1862	W Sales		152	210
Robinson, George	Hope	"	100	5 septembre	1856	CC Grants		166	190
Robinson, Thos. et James	"	"	100	5 "	"	" "		169	191

Roussie, Louis, et Roussie, Paulin	Hope	Bonaventure	123	26 septembre	1862	X Sales		236	191
Roussie, Jean Abel	"	"	100	16 juin	1863	AB "		156	191
Roussie, Abel	"	"	61	16 "	"	" "		157	191
Roussie, Marguerite, épouse d'Aug. Gignac	"	"	63a. 2r.	6 "	1865	AI "		127	191
Roussie, Julienne, ép. de Abel Therreault, et Ross, les rep. lég. de feu John	"	"	63a. 2r.	6 "	"	" "		127	191
Ross, William	"	"	234	13 novembre	1866	MM Grants		33	191
Ross, Walter Cameron	"	"	78	14 juin	1875		24	97	191
Ross, John Alexander	"	"	75	27 "	1878		27	285	191
Rooney, George	"	"	100	16 décembre			29	202	191
Ross, W. C	"	"	94	13 juillet	1864	AF Sales		173	191
Ross, Walter C	"	"	103½	8 août	1888		50	241	192
Robertson, John	"	"	50	15 décembre	"		54	18	192
Roney, John	Matapédia	"	103	20 août	1866	AL Sales		100	197
Ratter, Philip	New Richmond	"	95	5 avril	1862	W "		81	202
Robitaille, Louis	Ville de New-Carlisle	"	7½	13 juillet	1864	AF "		175	204
Rousseau, Joseph	Nouvelle	"	204	17 mars	1881		32	40	207
Richard, Rév. Charles	"	"	48	15 octobre	1866	AN Sales		205	206
	Bourget	Chicoutimi	168	2 décembre	1881		32	253	263
Ratté, Résimond	Caron	"	50	30 mars	"		32	48	266
	"	"	50	8 juillet	"		32	117	266
Rossignol, les rep. lég. de Thomas	"	"	100	16 "	1889		58	53	267
		"	77a 2r,	15 octobre	1883		39	67	268
Rossignol, Jean-Baptiste	Charlevoix	"	66⅔	2 décembre	1885		46	221	268
Roussy, Jean	Port Daniel	Bonaventure	53	26 novembre	1863	AC Sales		241	211
Ross, Walter	"	"	70	4 mai	1866	AM "		104	211
Roussy, Louis, fils	"	"	116	21 avril	1873		26	6	211
Rae, John	Ristigouche	"	123	31 mai	1862	W Sales		206	212
Randall, Mark	Bolton	Brome	1181½	19 août	1797	A Grants		30	214
Rosenbergh, Jacob	"	"	1181½	19 "	"	" "		30	214
Rickart, Joseph	"	"	1181½	19 "	"	" "		30	214
Rosenbergh, Peter, jnr	"	"	1181½	19 "	"	" "		30	215
Randell, Joseph	"	"	100	28 décembre	1848	G Sales		49	216
Ralston, Edward	"	"	100	3 février	1873		19	100	220
Roberts, William	Farnham	"	100	4 mai	1876		24	267	223
Ruiter, Henry, snr	Potton	"	1200	27 juillet	1803	B Grants		164	227
Ruiter, Philippe	"	"	200	27 "	"	" "		164	227
Ruiter, John	"	"	200	27 "	"	" "		164	227
Ruiter, Jacob	"	"	200	27 "	"	" "		164	227
Ruiter, Elizabeth	"	"	1594	27 "	"	" "		164	227
Ruiter, Henry, jnr	"	"	200	27 "	"	" "		164	227
Ruiter, Abraham	"	"	200	27 "	"	" "		164	227
Rankin, William	"	"	100	9 janvier	1855	K Sales		89	229
Robinson, le Rév. Frédérick	"	"	100	13 février	1867	AZ "		156	230
Rowell, les rep. de feu Adoniram J	"	"	100	29 octobre	"		1	48	230
		"	100	28 "	"		1	44	230
Rosenbergh, Peter	Sutton	"	200	31 août	1802	A Grants		341	233
Ryan, Thos	"	"	200	31 "	"	" "		341	233
Reynolds, Elijah Stewart	"	"	100	19 décembre	1861	V Sales		166	237

INDEX ALPHABÉTIQUE—Suite

Noms des concessionnaires	Cantons	Comtés	Acres	Date des lettres-patentes	Enregistré — Lettre	Enregistré — Page	Page de la liste imprimée
Robinson, John	Sutton	Brome	100	31 janvier 1866	AL Sales	67	238
Robin, James, et autres	Cox	Bonaventure	272a. 2r.	12 septembre 1861	V "	12	179
Ross, John	Mailhiot	Champlain	2016	30 août 1881	32	279	241
Rousseau, Charles	Radnor	"	206	3 décembre 1872	18	220	242
Robichon,	"	"	199	3 " "	18	221	242
Reynar, Joseph	"	"	181	9 mai 1879	29	296	242
Routhier, Louis	Ashuapmouchouan	Chicoutimi	160	19 mars 1889	56	50	251
Ratté, Resimond	Bagot	"	5	3 janvier 1856	L Sales	101	255
Rousseau, Joseph	"	"	67	14 novembre 1862	Z "	175	256
Ratté, Thos. et Ratté, Cléophas	"	"	31	24 " "	" "	212	257
Rousseau, Joseph	"	"	25	21 septembre 1869	11	118	258
Roy, Charles	"	"	279	11 juillet 1878	28	52	259
Roberge, Rév. Thos., Ptre	"	"	143	29 octobre 1888	55	134	260
Roy, Charles	Ville de Bagot	"	2r. 16p. / 3r. 24p / 1r. 8p.	27 " 1856 / 26 avril 1859 / 26 " "	M Sales / Q " / " "	115 / 51 / 52	261 / 261 / 261
Rowe, Henry Spooner	Westbury	Compton	71	31 décembre 1863	AD "	69	354
Ryther, James	"	"	37½	22 avril 1864	AE "	144	354
Roi, Raphaël, sur	"	"	100	27 " "	" "	158	354
Rousseau, Edmond	Chicoutimi	Chicoutimi	100	20 novembre 1850	G "	190	269
Riverin, Antoine	"	"	211	18 octobre 1862	Z "	119	273
Riverin, Thomas	"	"	187 / 43a. 2r.	16 mars 1875 / 25 janvier 1884	25 / 39	54 / 238	274 / 275
Racine, Philéas	Harvey	"	106	8 mars 1883	38	60	288
Rossignol, Thomas	Mésy	"	62	30 juin 1856	E Sales	30	297
Rossignol, Jean-Bte	Métabetchouan	"	77	24 décembre 1883	39	204	298
Russell, Willis	Labrosse	"	200	19 novembre 1884	42	52	296
Rossignol, Jean-Bte	Métabetchouan	"	100	22 août 1874	23	188	298
Ross, Thomas B	"	"	161	13 novembre "	22	274	298
Roy, Edouard	St-Jean	"	28	7 juillet 1884	43	136	304
Regnier, Benoni, père, et Benoni, fils	Métabetchouan	"	116	27 septembre 1881	32	172	298
Rands, Georges	Tremblay	"	67	20 novembre 1850	G Sales	194	308
Renald, François	"	"	119	10 mars 1853	I "	26	308
Rochefort, Augustin, et Z. Girard	"	"	49	3 novembre 1862	Z "	152	309
Racine, Rév. Dominique, Ptre	"	"	100	30 avril 1875	25	90	310
Robertson, Jos. Gibb	Westbury	Compton	100	15 octobre 1852	H Sales	277	354
Ryther, James	"	"	157	26 mars 1859	Q "	37	354

Rogeau, Jean-Baptiste, fils	Auckland	Compton	1	100	15 avril		

Rochefort, Augustin, et Z Girard	"	"	49	3 novembre	1862	Z "		152	309
Racine, Rév. Dominique, Ptre.	"	"	100	30 avril	1875		25	90	310
Robertson, Jos. Gibb	Westbury	Compton	100	15 octobre	1852	H Sales		277	354
Ryther, James	"	"	157	26 mars	1859	Q "		37	354

Rogeau, Jean-Baptiste, fils	Auckland	Compton	100	15 avril	1879		28	253	313
Rogers, Enoch George	"	"	100	29 septembre	1881		31	8	313
Robert, Edéric	"	"	200	8 février	1886		46	283	313
Roy, Moïse	"	"	200	31 décembre	"		49	79	313
Robert, Moïse	"	"	100	9 juillet	1889		58	287	313
Renaud dit Dumoulin, R	Chesham	"	100	16 mai	1881		32	75	316
Roberge, Joseph, père	"	"	99	23 novembre	1886		49	29	316
			95	24 mars	1887		49	141	316
Roberge, Alexis	"	"	25	27 avril	"		49	187	316
Rousseau, Louis	"	"	100	24 février	1888		52	217	316
			100	17 décembre	1887		52	139	316
Rouse, George	Clifton	"	200	13 juillet	1799	A Grants		102	317
Radenhurst, Thos	"	"	1200	5 mars	1803	S "		43	318
Ryan, Patrick	"	"	90a. 2r	12 février	1869		10	88	319
Robitaille, Augustin	Clinton	"	1200	24 mai	1803	B Grants		105	319
Ryle, Thos	Compton	"	100	2 janvier	1838	B Sales		175	322
Rea, Alexander	"	"	85	26 septembre	1853	I "		76	323
Richardson, Salvin	"	"	10a. 1r.	14 février	1855	K "		142	323
Richardson, Henry	"	"	100	14 avril	"	" "		183	323
Rugg, David	"	"	100	20 "	1864	AE "		137	323
Rugg, Ralph Day	"	"	100	20 "	"	" "		138	323
Richardson, Roswell M	"	"	89	1 février	1885	AH "		42	323
Richardson, Daniel, les rep. lég. de feu	"	"	11	7 mars	1867	AO "		117	324
Reynolds, John C	"	"	200	29 "	"	AL "		238	324
Russ, Rheuben	Ditton	"	600	13 mai	1803	B Grants		98	325
Roy, Jacques	"	"	100	5 juin	1878		23	24	326
Renaud, Régis	"	"	100	30 septembre	1880		36	212	326
Robertson, Thon. J. G.	"	"	100	3 décembre	"		35	179	326
Renaud, Régis	"	"	100	28 août	1882		38	31	327
Robertson, Thon Jos. G.	"	"	100	8 juin	1888		50	204	328
Rolin, Joseph	"	"	100	17 décembre	1889		58	269	328
Rice, Calvin	Eaton	"	200	4 "	1800	A Grants		209	330
Ryce, Cy	"	"	100	7 août	1857	O Sales		22	333
Rogers, Alfred	"	"	50	2 mai	1860	R "		139	333
Rollin, Frs Jos	Emberton	"	100	28 septembre	1886		48	278	335
Rioux, Pierre	"	"	100	4 juin	1888		55	4	335
Robertson, Alexander	Hampden	"	275	30 septembre	1878		29	115	337
Roy, Antoine	"	"	106	23 juillet	1888		55	65	338
Rankin, James	Hereford	"	1200	6 novembre	1800	A Grants		203	339
Rea, Betsy P	"	"	160	10 septembre	1840	C Sales		289	339
Read, Narcisse	"	"	100	18 avril	1864	AE "		115	340
Ramsdell, Hollis	"	"	200	13 mai	1867	AP "		87	341
Rowell, Wm., les rep. lég. de	"	"	50	9 septembre	1885		42	354	343
Roy, Olivier	"	"	109a. 2r.	8 juillet	1887		49	279	343
Roy, Aimé	"	"	100	13 mars	1889		56	41	343
Ryan, Michael	Marston	"	107	19 août	1878		29	20	346
Ramage, John, fils	"	"	141	27 septembre	1887		33	19	347
Ross, Alexander	"	"	60a. 2r.	30 "	1881		31	10	347
Ryan, Michael	"	"	103	16 avril	1883		31	253	347

INDEX ALPHABÉTIQUE –Suite

Noms des concessionnaires	Cantons	Comtés	Acres	Date des lettres-patentes	Enregistré: Lettre	Enregistré: Page	Page de la liste imprimée
Ross, Alexander	Marston	Compton	79	13 décembre 1883	33	229	347
Ross, Wm., les rep. lég. du Rév.	"	"	100	8 février 1886	47	73	348
Ross, William	"	"	201	7 juillet 1887	50	42	348
Ross, Wm., les rep. lég. du Rév.	"	"	100½	17 décembre "	50	135	348
Rafferty, Francis	Newport	"	100	28 " 1832	M Grants	342	350
Robertson, Joseph G.	Westbury	"	90	17 mai 1866	AM Sales	122	355
Rowe, Henry Spooner	"	"	2a. 2r. 7p.	3 août 1868	8	43	355
Robertson, Joseph Gibb	"	"	200	9 mars 1869	10	148	355
Roy, François	"	"	57	21 octobre "	11	130	355
Robin, Edmund B.	"	"	100	11 janvier 1871	14	236	355
Roe, Henry S.	"	"	46	22 décembre 1874	22	202	355
Rich, Thomas A., et autres	Whitton	"	50	13 juin 1867	AP Sales	125	356
Ross, Donald	"	"	128	4 décembre 1888	50	270	357
Roy, Pierre	"	"	100	6 avril 1889	56	86	357
Reed. W. J.	"	"	148	19 juin "	54	83	357
Roy, Michel	"	"	100	21 octobre 1890	60	263	357
Roy, Joseph	Winslow	"	50	10 septembre 1857	FF Grants	10	359
Rousseau, Louis	"	"	50	10 " "	" "	11	359
Roy, Michel	"	"	50	10 " "	" "	12	359
Richard, Paul	"	"	50	10 " "	" "	13	359
Roy, Guillaume	"	"	50	10 " "	" "	14	359
Roy, Antoine	"	"	43	22 juillet 1858	GG "	112	360
Roy, Edouard	"	"	50	11 décembre 1862	JJ "	133	362
Roy, Alexis	"	"	50	13 juin 1863	" "	163	362
Roy, Paul	"	"	50	13 " "	" "	164	362
Rouillard, Charles	"	"	54	17 septembre "	AC Sales	89	362
Rousseau, Hubert	"	"	50	14 octobre "	" "	143	363
Roy, Thomas	"	"	50	9 juin 1868	7	25	363
Roy, Paul	"	"	50	12 décembre 1870	7	143	364
Rich, Thomas A., et autres	Whitton	"	15	23 novembre 1866	MM Grants	41	356
Roberson, Jos. Gibb	Winslow	"	50	2 mai 1854	I Sales	239	359
			100	20 " "	A A Grants	254	359
Rouleau, Jean	Buckland	Dorchester	100	4 mars 1890	59	190	369
Rutherford, Wm	"	"	100	17 septembre 1872	19	19	369
Roy, Chs., et Joseph Larochelle	"	"	30	27 février 1878	28	54	369
Routh, Randolph	Cranbourne	"	350	11 août 1834	I Sp. Grants	243	370
Rogers, Wm	"	"	104	19 septembre 1838	S Grants	433	370
Ross, Robert	"	"	104	15 avril 1839	T "	225	370
Rogers, Patrick	"	"	104	15 " "	" "	223	370
Ryley, Timothy	Cranbourne	Dorchester	104	7 mars 1846	Y Grants	87	370
Rice, les rep. d'Henry	"	"					

Rutherford, Wm	"	"	30	27 février	1834	I Sp. Grants	243	370
Roy, Chs., et Joseph Larochelle	"	"	350	11 août	1838	S Grants	433	370
Routh, Randolph	Cranbourne	"	104	19 septembre	1839	T "	225	370
Rogers, Wm	"	"	104	1er avril	"	" "	223	370
Ross, Robert	"	"	104	15 "				
Rogers, Patrick								

Ryley, Timothy	Cranbourne	Dorchester	104	7 mars	1846	Y Grants	87	372
Rice, les rep. d'Henry	"	"	104	7 "	"	" "	99	372
Ryley, les rep. de Thos	"	"	104	11 janvier	1855	BB "	57	373
Rourke, Patrick	"	"	104	26 juillet	"	L Sales	27	373
Reid, James	"	"	216	30 "	1864	AF "	207	373
			208	30 "	"	" "	208	373
			208	30 "	"	" "	209	373
Roi, Régis	"	"	100	21 février	1867	MM Grants	44	373
Roi, Narcisse	"	"	96	21 "	"	" "	45	373
Ross, John	"	"	208	14 mars	1870	12	208	374
Rodrigue, J., fils d'Olivier	"	"	104	28 octobre	1875	25	192	374
Rodrigue, Joseph, jur	"	"	138	14 juillet	1879	32	11	375
Ruel, Léon	"	"	104	4 "	1889	56	246	376
Rodrigue, Jos, fils	"	"	98	11 février	1890	59	143	376
Roy, Joseph	"	"	25	20 novembre	1889	53	137	377
Rouillard, François	Frampton	"	200	2 mars	1831	H Grants	417	381
Réné, Jean	"	"	100	2 "	"	" "	417	381
Renaud Louis	"	"	100	2 "	"	" "	417	381
Ross, Andrew	"	"	200	9 janvier	1840	C Sales	135	382
Ross, John	"	"	100	19 "	1863	AA "	110	383
Reid, Jos	"	"	100	22 octobre	"	AC "	172	383
Reid, Joseph	"	"	33	20 mai	1868	3	209	383
Redmond, les rep. lég de Andrew	"	"	100	12 mars	1886	47	98	384
Ryke, Elizabeth	Buckland	"	761	10 février	1836	Q Grants	426	369
Rooth, Thomas	Cranbourne	"	104	10 "	"	" "	428	371
Rougette, Claude	Frampton	"	100	2 mars	1831	H "	417	381
Ross, John	"	"	100	30 juin	1832	A Sales	67	381
Ruelle Jean	"	"	50	17 juillet	1860	S "	23	382
Robitaille, Jos	Buckland	"	409a.3r. 8p	26 novembre	1806	C Grants	65	368
Robitaille, Frs	"	"	409a.3r. 8p	26 "	"	" "	65	368
Richard, Ludger	Langevin	"	100	11 février	1870	7	119	385
			26	12 "	"	11	170	385
Roy, Godefroi	"	"	93	12 mars	"	7	126	385
Royer, Jean-Bte	"	"	50	5 juin	1874	20	70	385
Rouleau, Magloire	"	"	100	5 "	"	20	72	385
Royer, Jean-Bte	"	"	12	6 "	"	23	150	385
Rouleau, Magloire	"	"	66	6 "	"	23	151	385
Richard, Jean	"	"	97	5 août	"	20	80	385
Racine, Laurent	"	"	100	24 mars	1883	37	98	386
Richard, Pierre Ludger	"	"	100	9 septembre	1889	58	115	386
Rainville, Octave	Metgermette-Nord	"	71	7 juin	1886	48	142	387
Rogers, Wm	Standon	"	1664	18 décembre	1832	A Sales	105	387
Routh, Randolph J	"	"	116	19 octobre	1835	" "	279	388
Rankin, Arthur	Watford	"	1234	15 février	1865	AH "	63	389
Reed, James	"	"	232	13 mars	1867	AO "	138	389
Roy, Eustache, jur	"	"	112	21 août	1677	26	251	390
Roy, Eustache	"	"	112	21 "	"	26	252	390
Rodrigue, Thomas	"	"	204	20 mars	1888	52	237	391
Royer, Désiré	"	"	100	7 février	1889	55	281	391

Noms des concessionnaires	Cantons	Comtés	Acres	Date des lettres-patentes	Enregistré: Lettre	Enregistré: Page	Page de la liste imprimée
Rainville, Octave, père	Watford	Dorchester	200	12 juillet 1889	56	251	391
Routh, Randolph J.	Ware	"	5907	20 août 1835	1 Sp. Grants	430	391
			815	19 octobre "	A Sales	281	391
Routh, John	"	"	1236	27 janvier 1836	" "	365	391
Rouillard, Joseph	"	"	93	28 octobre 1872	7	229	392
Rancourt, Joseph	"	"	104	26 novembre "	18	204	392
Roy, George	"	"	26½	19 " 1887	52	64	393
Roy, Jean	"	"	100	21 " 1871	7	195	392
			13	22 " "	16	128	392
Rancourt, Nazaire	"	"	100	9 avril 1872	7	211	392
			14	10 " "	18	23	392
Roy, Alfred	"	"	108	19 septembre 1881	38	16	393
			31a. 2r.	19 " "	38	17	393
Rancour, Richard	"	"	52	11 janvier 1887	49	78	393
			52	11 " "	49	79	393
Rhodes, William	Havre de Québec	Lévis	9,800 p.a.	15 septembre 1855	M Grants	32	547
Rogers, Samuel	Durham	Drummond	650	30 août 1802	A "	434	396
Robert, Pierre John	"	"	650	26 juin 1805	B "	419	396
Reed, Webber, sr	"	"	196	15 septembre 1836	A Sales	485	398
Ross, les héritiers de Water	"	"	750	15 novembre 1837	B "	161	398
Reid, Webber	"	"	69	15 octobre 1860	T "	4	398
Ramsay, les rep. lég. de Wacum	"	"	109	28 juin 1870	14	55	399
Richardson, John	Grantham	"	29, 800	7 décembre 1815	D Grants	94	401
Robins, Wm	"	"	300	24 mai 1822	E "	274	402
Roussel, Antoine	"	"	100	24 " "	" "	274	403
Robinson, James	"	"	200	24 " "	" "	274	403
			100	13 décembre 1831	K "	468	404
Richardson, John	"	"	5000	9 janvier 1832	A Sales	7	404
Ross, Rév. Geo. McLeod	"	"	113a 1r 14p	22 septembre 1842	D "	133	405
Reid, les rep. lég. de Charles	"	"	200	15 mai 1881	34	86	407
Ritchotte, L., veuve de Letendre	"	"	100	15 " 1885	49	1	407
Reid, les rep. lég. de Charles	"	"	150	23 novembre 1886	47	214	407
Rocheleau, Antoine	"	"	259	14 décembre "	49	53	407
Rose, Lieut. Chas., M. R	Kingsey	"	400	10 mars 1845	E Sales	67	410
Rivard, Narcisse, dit Laglandry	"	"	50	27 mai 1861	W "	112	410
Reneau, Olivier, et Etienne LeBel	"	"	100	22 octobre 1866	AN "	218	411
Ranvoyer, François	Simpson	"	400	17 juillet 1802	A Grants	382	414
Racette, Jean, veuve	"	"	400	17 " "	" "	382	414
Reau, Alexis	"	"	400	27 décembre 1808	C "	264	414

1780

Roy, Etienne, sr	Upton	Drummond	595	21 mai 1800	A Grants	170	416

Rocheleau, Antoine	"	"	259	14 décembre				49	55	404	
Rose, Lieut. Chas., M. R	Kingsey	"	400	10 mars	1845	E Sales			67	410	
Rivard, Narcisse, dit Laglandry	"	"	50	27 mai	1861	W "			112	410	
Reneau, Olivier, et Etienne LeBel	"	"	100	22 octobre	1866	AN "			218	411	
Ranvoyer, François	Simpson	"	400	17 juillet	1802	A Grants			382	414	
Racette, Jean, veuve	"	"	400	17 "	"	" "			382	414	
Reau, Alexis	"	"	400	27 décembre	1808	C "			264	414	

Roy, Etienne, sr	Upton	Drummond	595	21 mai	1800	A Grants			170	416	
Roy, Etienne, jr	"	"	595	21 "	"	" "			170	416	
Roy, Louis	"	"	595	21 "	"	" "			170	416	
Roy, Charles	"	"	595	21 "	"	" "			170	416	
Rose, Charles, lieut. de la Marine Royale, les rep. lég. de feu	"	"	105	2 mars	1855	K "			146	418	
Roy, Pierre	Wendover	"	400	24 juin	1805	B "			401	420	
Rea, les héritiers d'Alexander	"	"	800	17 juillet	1837	S "			11	421	
Robins, Wm	Wickham	"	200	24 mai	1822	E "			274	425	
Ross, Duncan	"	"	100	24 "	"	" "			274	425	
Riff, Lewis	"	"	200	13 décembre	1831	K "			353	427	
Ralph, John	"	"	100	13 mars	1832	L "			11	427	
Ralph, John, jr	"	"	200	25 août	1846	F Sales			323	429	
Reed, Charles, les rep. lég. de	"	"	200	24 janvier	1883			31	226	429	
Rose, John, jr	Baie de Gaspé-Nord	Gaspé	100	19 septembre	1860	DD Sales			136	434	
Rabby, David	"	"	85	19 "	"	" "			137	434	
Rose, John, sr	"	"	100	20 "	"	" "			138	434	
	"	"	26	23 novembre	1866	AO "			54	435	
Robert, John	"	"	87	3 janvier	1877			27	49	435	
Robert, James, père	"	"	86	3 "	"			27	50	435	
Robert, James A. J	"	"	88	3 "	"			27	51	435	
Rifean, John	Cap Rosier	"	100	5 septembre	1865	CC Grants			46	439	
Rifean, James	"	"	100	5 "	"	" "			47	439	
Robert, Peter	"	"	100	5 "	"	" "			50	439	
Rooney, Michael	Douglas	"	184	2 octobre	1862	Z Sales			64	444	
Rooney, Lawrence	"	"	133	7 mars	1864	AD "			236	444	
	Vil. de Douglastown	"	4	4 novembre	1874			22	262	445	
Rioux, Joseph	Duchesnay	"	95	24 septembre	1888			53	45	445	
Ross, William, sr	Malbaie	"	100	5 "	1856	CC Grants			152	447	
Robinson, Duncan	"	"	102	17 février	1863	A A Sales			163	447	
Robert, Philippe, parson épse, Julia Brouard, et Peter Brouard	Cap Rosier	"	100	4 septembre	1860	DD Grants			117	441	
Ross, William, jr	Malbaie	"	103	7 mars	1864	AC Sales			237	448	
Russell, Augustin	"	"	68	1 mai	1865	AI "			56	448	
Rail, Charles	"	"	6a. 2r. 28p.	1 octobre	1873			22	24	449	
Roussel, Augustin	"	"	7a. 0r. 23p.	4 "	"			21	224	449	
Rail, C., et	"	"	130	26 janvier	1876			24	203	449	
Rail, J	"	"	130	26 "	"			24	203	449	
Robertson, Duncan	"	"	100	21 octobre	1881			31	18	449	
Ross, John	"	"	88	21 décembre	1885			47	43	449	
Robin, Charles, et compagnie	Newport	"	36	3 mai	1875			24	63	450	
			24	3 octobre	1888			50	252	451	
Robin, Raulin, et autres	Seigneurie de Pabos	"	63½a.	9 janvier	1880			35	76	451	
Remon, James M	"	"	90¾a.	29 mai	1849			54	78	452	
Robin, Charles, et Cie	"	"	11¼a.	22 "	1890			54	238	452	
Raile, Louison	Percé	"	37½a.	5 septembre	1856	CC Grants			173	452	
Roi, Joseph Edward	"	"	50	20 "	1856	DD "			9	455	
Roussy, Remi	"	"	100	20 "	"	" "			10	455	
Rèle, Alexandre	"	"	75	20 "	"	" "			11	455	

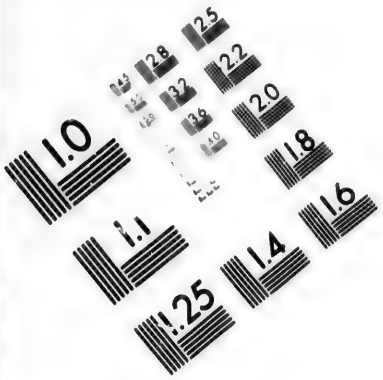

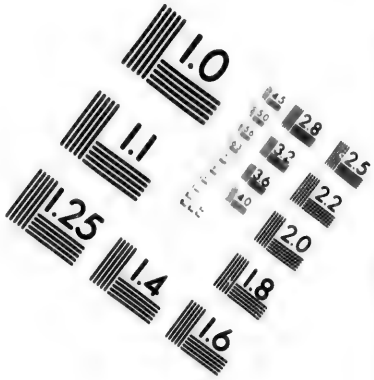

IMAGE EVALUATION TEST TARGET (MT-3)

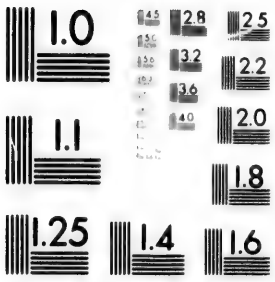

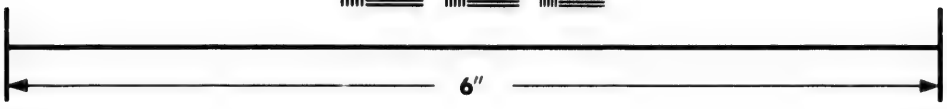

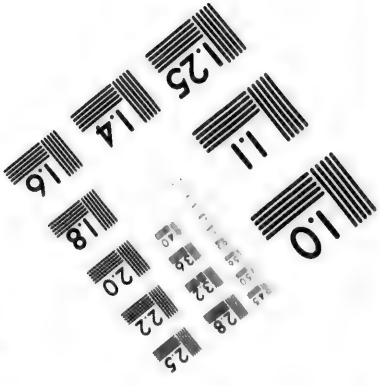

Photographic Sciences Corporation

23 WEST MAIN STREET
WEBSTER, N.Y. 14580
(716) 872-4503

2.8
3.2
3.6
2.5
2.2
2.0
1.8
1.1
1.0

Noms des concessionnaires	Cantons	Comtés	Acres	Date des lettres-patentes	Enregistré — Lettre	Enregistré — Page	Page de la liste imprimée
Rooney, James	Percé	Gaspé	43a. 0r. 10p.	20 septembre 1856	DD Grants	49	456
Richard, Jean	"	"	79	20 octobre "	" "	88	458
Ryan, Matthew	"	"	12	19 novembre 1862	Z Sales	192	459
	"	"	100	8 mars 1864	AD "	238	459
	"	"	95	3 mai 1875	[illegible]	24	461
	Village de Percé	"	2r. 36p	4 " "	[illegible]	24	462
	"	"	1r. 34p.	4 " "	[illegible]	24	462
	"	"	3a. 1r. 34p.	4 " "	[illegible]	24	462
Robin, Charles, et Cie	"	"	5a. 1r. 34p.	5 " "	[illegible]	24	462
	"	"	1a. 1r. 20p.	7 " "	[illegible]	24	462
	"	"	2a. 2r. 10p.	5 " "	[illegible]	24	462
	"	"	12a. 1r. 30p	7 " "	[illegible]	24	462
	"	"	3a. 2r. 23p.	16 octobre 1877	[illegible]	27	462
Ross, Augustin	Romieu	"	100	16 avril 1870	.....	.....	463
Ross, Guillaume, fils d'Augustin	"	"	100	16 " "	.....	.....	463
Ross, Augustin, père	"	"	68	16 " "	.....	.....	463
Reeve, Charles	Rivière au Renard	"	95	3 décembre 1873	" 22	84	463
Robbin, David Allan	York	"	50	6 août 1860	S Sales	53	464
Richmond, J. P., Rév., et autres	"	"	50	24 novembre 1887	" 2	82	465
Rand, Gardner D	Newport	Compton	30a. 2r. 22p.	25 août 1870	" 14	93	352
Rankin, John, et autres	Godmanchester	Huntingdon	200	4 janvier 1814	D Grants	16	470
Reilly, Owen	"	"	100	20 décembre 1832	L "	362	473
Robb, James	"	"	89	1 août 1833	N "	185	473
Rankin, Donald	"	"	90	9 octobre "	" "	265	473
Rankin, Dunkin	"	"	90	9 " "	" "	261	473
Reilly, Wm	"	"	100	2 avril 1835	P "	109	474
Reid, John	"	"	36½	1 octobre 1842	X "	93	475
Ruddock, James	"	"	200	1 avril 1861	U Sales	27	476
Roy, Edouard	"	"	53a. 1r. 16p	18 mars 1889	" 56	23	477
Reilly, James	Village de Huntingdon	"	1	26 octobre 1844	E Sales	30	480
Robinson, John	" "	"	0a. 2r. 14p.	2 décembre 1854	K "	10	481
Reily, James	" "	"	2	3 mars 1856	L "	137	481
Robinson, John	" "	"	0a 2r. 14½p.	26 mai 1862	W "	196	482
Ryan, Jeremiah	Haverlock	"	146a 3r 36p.	17 juillet "	X "	92	483
Reste, Jacob	Hemingford	"	200	18 mars 1799	A Grants	87	484
Rousseau, Dominick	"	"	600	16 " 1814	D "	36	487
Rousseau, Charlotte	"	"	200	16 " "	" "	36	487
Robert, Antoine, ou ses représentants	"	"	87a. 37p.	16 mai 1840	U "	123	488
Ryan, Jeremiah	"	"	377a. 3r 25p.	17 juillet 1862	X Sales	93	489

Ryan, Jeremiah	Haverlock	"	200	18 mars	1799	A Grants	87	484		
Reste, Jacob	Hemingford	"	600	16 "	1814	D "	36	487		
Rousseau, Dominick	"	"	200	16 "	"	" "	36	487		
Rousseau, Charlotte	"	"	87a. 37p.	16 mai	1840	U "	123	488		
Robert, Antoine, ou ses représentants	"	"	377a. 3r 25p.	17 juillet	1862	X Sales	93	489		
Ryan, Jeremiah										

Redmond, James	Hemingford	Huntingdon	177	24 juillet	1862	X Sales	114	489		
Ryan, Edward	"	"	101¼	24 "	"	" "	117	489		
Ryan, Jeremiah et Edward	"	"	153¾	26 "	"	" "	125	489		
Ryan, Jeremiah	Hemington	"	94	5 décembre	"	A Sales	7	489		
		"	117	23 "	"	" "	48	490		
Rancourt, Félix	"	"	101a.2r.0p.	12 janvier	1866	AL "	7	490		
Rutherford, William	Réserve de la Couronne	"	177	25 juin	1839	B "	437	491		
Reed, John	" "	"	81	7 août	"	C "	1	491		
Ramsy, David	Hinchinbrook	"	200	23 janvier	1799	A Grants	75	492		
Reid, William, jr	"	"	200	23 "	"	" "	75	492		
Reid, William, sr	"	"	200	23 "	"	" "	75	492		
Ramsy, Archibald	"	"	100	8 "	1830	H "	184	494		
Rustin, Nichols	"	"	100	27 février	1832	K "	436	495		
Rustin, John	"	"	100	27 "	"	" "	438	495		
Robillard, Paul, par sa veuve, M Ladouceur	"	"	530	15 avril	1818	D "	445	494		
Reily, Thomas	"	"	100	10 "	1835	P "	195	497		
Riley, Robert	"	"	100	21 janvier	1841	W "	29	498		
Reynolds, John	"	"	100	26 décembre	1851	AA "	36	499		
Reilly, Wm	Vil. de Hinchinbrook	"	8a. 2r.	27 juillet	1838	S "	335	500		
Roberge, N., et A. Fournier	Brandon	Joliette	100	9 avril	1874		23	83	501	
Richard, Patrice	Cartier	"	50	30 janvier	1875		25	17	501	
Robichaud, Joseph	Cathcart	"	88	6 mai	1859	Q Sales		69	502	
Robichaud, Ludger	"	"	100	11 octobre	"	" "		114	502	
Robichaud, Joseph	"	"	57	7 novembre	"	" "		139	502	
Richard, Clément	"	"	200	5 "	1862	Z "		163	502	
Richard, Joseph	"	"	109	23 juin	1863	AB "		176	502	
Richard, Jean-Bte Ulric	"	"	200	10 février	1865	AH "		69	502	
Robichaud, David	"	"	100	19 mars	1866	AM "		55	503	
Riopelle, Joseph, fils	"	"	100	17 décembre	1868		9	140	503	
Rocheleau, Jean-Baptiste	"	"	100	30 septembre	1871		16	83	503	
Richard, Joseph	"	"	100	1 mars	1872		16	226	504	
Renaud, Joseph W	"	"	100	26 juin	1873		21	165	504	
Robichaud, Joseph	"	"	100	25 février	1875		25	43	504	
Roy, Jacques	"	"	100	26 "	"		25	44	505	
Rocheleau, Jean-Bte	"	"	50	3 avril	"		25	64	505	
			50	26 mai	"		25	112	505	
			100	29 octobre	"		25	199	505	
Renaud, Joseph W., les rep. lég. de	"	"	100	21 septembre	1885		46	142	506	
Rivest, Stanislas	Joliette	"	200	14 janvier	1880		36	91	506	
Routier, Cyrille	"	"	200	13 juin	1883		38	142	507	
Rondeau, Alfred	"	"	100	15 octobre	"		39	55	507	
Rondeau, Louis	"	"	100	15 "	"		39	56	507	
Robitaille, Jean-Baptiste	"	"	100	7 janvier	1886		46	253	507	
Routhier, Mathias	"	"	100	15 "	1888		52	174	507	
			50	8 février	1889		55	284	508	
Rondeau, P	"	"	100	4 mars	1890		59	196	508	
Robeart, Anthony	Kildare	"	100	1 octobre	1831	K Grants		182	509	
Richard, Clément	"	"	107	13 février	1845	E Sales		56	510	
Riopel, Joseph	"	"	90	5 décembre	1857	P "		17	510	

Noms des concessionnaires	Cantons	Comtés	Acres	Date des lettres-patentes	Enregistré — Lettre	Enregistré — Page	Page de la liste imprimée
Rowan, Patrick	Kildare	Joliette	100	24 juillet 1861	U Sales	170	511
Roch, Pierre et autres	"	"	203a. 2r.	13 septembre 1869	11	117	511
Rivière, Théodore	Aug. N. O. de Kildare	"	100	4 juin 1840	U Grants	149	512
Rivet, Joseph	"	"	140	10 mai 1862	W Sales	157	512
Richard, O. E.	"	"	107	31 août 1866	AN "	93	512
Rowan, Anthony	"	"	100	5 " 1874	22	224	913
Robichaud, Nazaire	"	"	53a. 2r.	5 janvier 1875	23	299	513
Rowan, Patrick	"	"	120	20 mars 1866	AM Sales	44	513
Ratelle, Léon	"	"	87	24 janvier 1872	16	181	513
Rock, Augustin	Village de Kildare	"	20	14 mai 1846	E Grants	303	514
Rebardis, Norbert	"	"	7a. 2r.	14 " "	" "	304	514
Ruais, Jean-Bte	Ixworth	Kamouraska	100	3 août 1816	D "	271	518
Rouleau, Charles	"	"	100	21 septembre 1846	D Sales	323	519
Roy dit Desjardins, Bte, et M. Dumais	"	"	50	27 mars 1889	56	69	519
Rousseau, Hip, les rep. lég de	Pohénégamook	"	100	11 avril 1885	37	276	521
Richard, George	Woodbridge	"	100	8 mars 1861	U Sales	2	522
			100	19 juillet 1862	X "	103	522
Richard, Alexis	"	"	200	26 octobre 1863	AC "	180	522
Raymond, J.-B., les rep. lég de	"	"	100	7 février 1889	55	278	523
Robitaille, Jacques, prep	"	"	100	22 mai "	56	189	523
Richard, Magloire	"	"	100	11 décembre "	58	250	523
Richard, Philippe	"	"	50	12 mars 1890	59	215	523
Robitaille, François	Ashford	L'Islet	200	15 mai 1838	S Grants	313	527
Rouleau, Eugène	"	"	200	11 décembre 1869	11	149	528
Rouleau, Clém. et Jos., et al	"	"	101	15 " 1875	25	229	528
Rigodiault, Olivier	Augm. d'Ashford	"	200	23 juin 1856	M Sales	3	529
Robichaud, Michel	Casgrain	"	100	3 septembre 1880	36	199	530
Robichaud, Frédérick	Dionne	"	100	15 août 1865	LL Sales	9	531
Robichaud, François	Garneau	"	100	5 juin 1863	JJ Grants	148	534
Roy, Urbain	"	"	100	28 octobre 1864	KK "	131	535
Rhodes, William	Havre de Québec	Lévis	327,320p a	12 " 1854	M Sp. Grants	13	546
			1,001,000 "	15 décembre "	" "	17	546
			160.240 "	26 février 1855	" "	21	546
Russell, William Geo	"	"	12,000 "	20 mars 1860	" "	174	548
			49.215 "	20 " "	" "	178	548
Russell, William Geo., et Sarah Ann Russell, veuve de feu John Nicholson	"	"	87,400 "	20 " "	" "	182	548
Ritchie, Andrew	"	"	88,810 "	14 septembre 1864	O " "	37	551
Rhodes, William	"	"	18,700 "	12 janvier 1880	4	164	555

Regnière, Félix	Decalonnes	Maskinongé	133	15 septembre	1886	48	265	558
Roy, Jean-Bte	Peterborough	"	105	5 mai	1884			561

Russell, William Geo., et Sarah Ann Russell, veuve de feu John Nicholson	"	"	"	87,400	20	"	"	"	"	182	548
Ritchie, Andrew	"	"	"	88,810	14	septembre	1864	O	"	37	551
Rhodes, William	"	"	"	18,700	12	janvier	1880		4	164	555

Regnière, Félix	Decalonnes	Maskinongé	133	15	septembre	1886		48	265	558
Roy, Jean-Bte	Peterborough	"	105	5	mai	1884				561
Roy, Pierre	"	"	14	31	"	1889		56	214	562
Racine, Louis	Broughton	Mégantic	200	9	mars	1838	S	Grants	281	566
Racine, Jean	"	"	100	7	avril	1838	"	"	305	566
Roy, Jacques	"	"	100	28	janvier	1839	T	"	107	566
Richard, Frs	"	"	100	19	octobre	1840	U	"	287	567
Reinhart, John, jnr, et R. McKeage	"	"	100	8	février	1847	F	Sales	39	567
Rancour, François	"	"	100	17	"	1849	Y	Grants	483	567
Reinhart, John	"	"	200	4	octobre	1860	S	Sales	129	567
Routier, Jacques	"	"	100	8	février	1861	T	"	257	567
Reinhart, John	"	"	100	8	octobre	1863	AC	"	127	567
Roy dit Audy, Joseph	"	"	50	19	mars	1869		9	226	568
Reed, James	Coleraine	"	280	8	juin	1878		27	259	569
			303	14	"	"		27	265	569
			192	27	octobre	1879		35	42	569
Robertson, John	"	"	96	18	mai	1880		35	116	569
Reed, James	"	"	250	15	février	1882		31	68	569
Roley, Charles, sr	Halifax	"	1200	1	août	1892	A	Grants	402	569
Rottot, Pttre	"	"	500	7	septembre	1838	S	"	417	571
Rousseau, Olivier	"	"	100	29	janvier	1839	T	"	141	571
Royer, Barthélemy	"	"	100	29	"	"	"	"	147	571
Richard- Louis	"	"	200	9	avril	1845	E	Sales	89	571
Russell, Alexander J	"	"	200	22	décembre	"	"	"	222	572
Rate, Denis	"	"	100	15	septembre	1855	L	"	42	572
Ruel, François	"	"	40	25	avril	1888		52	270	573
Roy dit Maserette, Jean-Bte., par son épouse, Hermine Billy	Halifax-Nord	"	100	9	juillet	1864	AF	"	141	573
Reed, Dr. James, par son épouse, Alice Wicksteed	Inverness	"	100	31	décembre	1863	AD	"	66	583
	"	"	100	31	"	"	"	"	68	583
	"	"	100	10	mai	1862	W	"	155	582
	"	"	50	10	"	"	"	"	158	582
	"	"	100	19	"	1869		10	249	585
	Leeds	"	233	3	septembre	1863	AC	Sales	75	598
Roy, Simon, par sa vve, dame Marie Provost	Ware	Dorchester	77	25	"	1889		58	132	393
Roy, Jean-Bte	Halifax-Nord	Mégantic	100	4	mai	1864	AE	Sales	190	573
Richard, Hilaire	"	"	100	27	juin	"	AF	"	133	573
Roberge, Ignace	"	"	50	5	janvier	1872		16	141	574
Roberge, David	"	"	50	20	"	1874		23	42	574
Roux, Michel	"	"	60	20	"	1875		25	7	574
Roberge, Etienne	"	"	100	27	août	1883		38	239	574
Roi, André	"	"	100	12	novembre	1884		43	296	574
Rice, Hugh	Halifax-Sud	"	100	6	mai	1864	AE	Sales	198	575
Riley, les rep. lég. de veuve Marg	"	"	100	2	septembre	1869		12	130	575
Roberge, Edouard	"	"	50	11	décembre	1883		39	194	575
Roy, Louis	"	"	100	10	février	1885		45	118	575
Royer, Lazare	Inverness	"	200	27	octobre	1826	G	Grants	193	576
Reaume, Pierre	Hunterstown	"	21,600	29	avril	1800	A	"	165	561
Roxburgh, les rep. lég. de feu Joseph	Broughton	"	100	6	février	1867	AL	Sales	145	568

INDEX ALPHABÉTIQUE—Suite

Noms des concessionnaires	Cantons	Comtés	Acres	Date des lettres-patentes	Enregistré Lettre	Enregistré Page	Page de la liste imprimée
Reinhart, les rep. lég. de John	Broughton	Mégantic	200	16 février 1869	10	103	568
Rochon, Jean-Bte	Halifax	"	100	25 août 1838	S Grants	361	571
Russell, Alexander J	Inverness	"	100	19 janvier 1832	K "	384	577
Ross, Wm	"	"	100	20 juillet "	L "	408	577
Reyner, John	"	"	100	19 novembre "	M "	250	577
Rickaby, John et H	"	"	440	6 mars 1828	A "	341	577
Russell, Alexander	"	"	340	19 janvier 1832	K "	374	577
Rickaby, Theophilus	"	"	100	4 décembre 1834	O "	269	578
Rickaby, John	"	"	100	22 janvier 1835	" "	329	578
Reynolds, Patrick	"	"	100	14 " 1836	Q "	346	578
Randale, Salomon	"	"	100	27 février 1837	R "	291	578
Russell, Alexander, sr	"	"	100	10 avril 1839	B Sales	385	579
Ralston, Henry	"	"	100	17 janvier 1852	AA Grants	61	581
Ross, John	"	"	100	30 " 1854	" "	238	581
			100	4 juillet 1855	BB "	83	581
Rainey, John	"	"	100	18 décembre 1857	P Sales	29	581
			100	23 " "	" "	32	581
Rockingham, Joseph	"	"	100	1 " 1858	" "	187	581
Redmond, Edward	"	"	100	25 mai 1865	AI "	106	583
Robinson, James	"	"	200	2 juin 1862	AM "	147	584
Robinson, Samuel	"	"	100	16 " "	" "	175	584
Rickaby, Robert	"	"	180	5 novembre 1868	8	219	584
Roberge, les rep. Ignace	"	"	100	30 mars 1869	9	236	584
Robinson, William	"	"	77a. 3r.	24 novembre 1870	14	197	585
Reed, James	"	"	100	19 août 1871	15	189	585
Reiney, Edward	"	"	200	30 novembre "	17	37	585
Reid, James	"	"	100	29 janvier 1872	17	84	585
			100	18 novembre "	19	55	585
			100	3 février 1873	19	104	585
Roberge, Magloire	"	"	200	7 juillet "	21	152	585
Reid, James	"	"	100	22 septembre 1876	27	21	585
			50	25 novembre "	27	38	585
Robinson, James	"	"	155a. 2r.	24 mars 1870	12	214	585
Redmond, Daniel	Ireland	"	190	31 janvier 1824	F Grants	192	587
Rouleau, Abraham	"	"	200	12 mars 1832	K "	444	588
Ripper, Robert	"	"	100	12 " "	" "	466	588
Richardson, Joseph	"	"	800	25 octobre 1833	N "	289	588
Rawden, Wm	"	"	200	3 décembre 1835	Q "	264	589
Robinson, Thomas	"	"	100	15 avril 1845	X "	367	590

Ratté, Ignace	Ireland	Mégantic	100	9 août 1847	Y Grants	343	590

Robinson, James									
Redmond, Daniel	Ireland	"	190	31 janvier	1824	F Grants	192	587
Rouleau, Abraham	"	"	200	12 mars	1832	K "	444	588
Ripper, Robert	"	"	100	12 "	"	" "	466	588
Richardson, Joseph	"	"	800	25 octobre	1833	N "	289	588
Rawden, Wm	"	"	200	3 décembre	1835	Q "	264	589
Robinson, Thomas	"	"	100	15 avril	1845	X "	367	590

Ratté, Ignace	Ireland.	Mégantic	100	9 août	1847	Y Grants	343	590
Richard, Pascal	"	"	100	26 juillet	1852	AA "	106	590
Robitaille, Etienne	"	"	100	4 mai	1854	" "	249	590
Ross, Eliza Lane	"	"	76	14 mars	1862	W Sales	43	591
Rhodes, Wm	"	"	100	2 avril	1864	AE "	47	591
Rily, John	"	"	12½	31 janvier	1889	54	55	592
Read, les rep. de Wm	Leeds	"	100	29 décembre	1841	W Grants	157	595
Robinson, Andrew	"	"	100	14 novembre	1861	V Sales	102	507
Reid, John	"	"	100	2 juillet	1863	AB "	187	598
Rooney, Patrick	"	"	100	7 mars	1865	AH "	121	598
Reid, les rep. lég. de feu W	"	"	100	20 juin	1866	AM "	184	598
Reed, James	"	"	94	8 octobre	1872	19	26	599
			66	30 mai	1876	24	283	599
Renoux, Marth	Nelson	"	448	21 avril	1804	B Grants	235	601
Robitaille, Angélique	"	"	400	21 "	"	" "	235	601
Rattez, Pierre	"	"	400	21 "	"	" "	235	602
Réné, Louis	"	"	400	21 "	"	" "	235	602
Rocrai, Jean	"	"	400	21 "	"	" "	235	602
Rockingham, Joseph	"	"	76	7 décembre	1860	T Sales	115	603
Robichaud, François	Garneau	L'Islet	100	10 septembre	1866	MM Grants	13	535
Robichaud, Joseph	Lafontaine	"	50	23 novembre	1863	JJ "	227	536
Roy, Urbain	"	"	100	13 mars	1877	20	191	537
Raymond, Jean M	Par. de la Madeleine	Laprairie		22 février	1834	I Grants	229	539
Ryan, Philip, et Lawrence O'Mara	Sherrington	Napierville	100	21 septembre	1846	E Sales	327	673
Ready, Thos	Aston	Nicolet	490	17 février	1806	B Grants	451	676
Reid, John	"	"	1200	17 "	"	" "	451	676
Reid, Marguerite	"	"	200	17 "	"	" "	451	676
Reid, Alexander	"	"	200	17 "	"	" "	451	676
Raby, Joseph	Nelson	Mégantic	100	12 avril	1869	10	192	604
Rousseau, Alfred	"	"	100	24 janvier	1887	49	91	604
Reid, James	Thetford	"	354a. 2r.	10 "	1876	24	192	606
Roy, les rep. de Jean	"	"	277	27 juin	1878	28	44	606
Reid, James	"	"	42 4/5	21 avril	1879	29	275	606
			46a. 2r.	26 janvier	1880	33	32	606
Robenhymer, Cyrille	"	"	106	13 février	1886	46	297	606
			48a. 2r.	29 septembre	"	47	198	606
Reed, James	"	"	107	24 "	1884	42	19	606
			198	16 avril	"	34	70	606
			200	9 mai	"	34	83	606
Reid, Wm	Leeds	"	100	4 décembre	1854	K Sales	48	596
Ratté, Ignace	Nelson	"	46a. 2r.	15 octobre	1867	1	13	604
R. dit Malouin, Pierre	Somerset	"	400	21 avril	1804	B Grants	253	609
Roy, Pierre	"	"	400	21 "	"	" "	253	609
Réné Louis, sr	"	"	400	21 "	"	" "	253	609
Réné, Amable	"	"	400	21 "	"	" "	253	609
Réné, Charles	"	"	400	21 "	"	" "	253	609
Robinson, Hezekiah Luke	Dunham	Missisquoi	100	6 mars	1860	R Sales	71	619
Reid, Peter	"	"	100	22 mai	1861	U "	104	619
Roy, Bazile	"	"	100	26 mars	1862	W "	62	619

Noms des concessionnaires	Cantons	Comtés	Acres	Date des lettres-patentes	Enregistré		Page de la liste imprimée
					Lettre	Page	
Ross, Henry H., les rep. lég. de feu	Dunham	Missisquoi	100	22 avril 1863	A A Sales	243	619
Ruiter, George P	"	"	100	12 janvier 1864	AD "	94	620
Ross, M., les rep. lég. de	"	"	40	14 août 1868	2	71	620
Ross, George	"	"	50	10 février 1869	10	79	620
Rublee, Herbert	"	"	100	31 août 1872	19	1	620
Rice, James	Farnham	"	100	3 mars 1851	G Sales	218	625
Robinson, Jonathan, et Robinson, Luke Hezekiah	"	"	200	14 " 1862	W "	42	625
Roberts, Duke	"	"	100	14 janvier 1864	AD "	104	626
Robinson, Sarah M., veuve de I. C. Butler	"	"	40	4 mai 1870	12	222	626
Reynolds, Clark	Stanbridge	"	1000	1 septembre 1801	A Grants	243	627
Reynolds, Griffin	"	"	1000	1 " "	" "	243	627
Reynolds, Benjamin	"	"	1000	1 " "	" "	243	627
Ruiter, John, jr	"	"	1000	1 " "	" "	243	628
Rosenberg, Peter	"	"	1000	1 " "	" "	243	628
Roberts, Chester, et Roberts, Pascal P	"	"	50	26 novembre 1840	C Sales	303	629
Russell, Moses I	"	"	50	8 juillet 1843	D "	265	629
Roberts, Chester, et Geo. Clayes	"	"	95	7 avril 1855	K	168	630
Reid, Robert, les rep. lég. de feu	"	"	50	8 janvier 1864	AD "	87	631
Rogers, L. Wm E., et Rogers, Eli	"	"	150	23 " "	" "	140	631
Rockus, Richmond	"	"	100	31 " 1866	AL "	68	631
Roberts, Chester	"	"	100	14 août "	AN "	17	631
Rivest, Alexandre	Chertsey	Montcalm	200	6 mai 1874	23	110	635
Rivet, Alexis	"	"	100	33 septembre	23	205	635
Robinette, Ovila	"	"	90	24 novembre "	23	260	635
Rivest, Joseph	"	"	100	22 mars 1876	25	296	635
Rivet, Joseph	"	"	50	30 novembre 1877	26	294	635
			86	1 mai 1879	28	274	635
Rivest, Urgèle	"	"	100	29 novembre 1887	52	91	636
Rocheleau, Azarie	"	"	100	14 mars 1890	59	268	637
Richardson, Charles	Kilkenny	"	200	28 janvier 1839	T Grants	93	639
Rankin, Alfred	Iles de la Madeleine	Gaspé	87	25 août 1875	24	123	466
Reychert, David	Dunham	Missisquoi	834 3/5	2 février 1796	A Grants	10	616
Reychert, John	"	"	834 3/5	2 " "	" "	10	616
Reychert, Jeremiah	"	"	834 3/5	2 " "	" "	16	616
Ruiter, Philippe	"	"	834 3/5	2 " "	" "	10	616
Ruiter, Jacob	"	"	834 3/5	2 " "	" "	10	616

Reychert, David	Dunham	Missisquoi	834 3/5	2 février	1796	A Grants	10	616
Reychert, John	"	"	834 3/5	2 "	"	" "	10	616
Reychert, Jeremiah	"	"	834 3/5	2 "	"	" "	16	616
Ruiter, Philippe	"	"	834 3/5	2 "	"	" "	10	616
Ruiter, Jacob	"	"	834 3/5	2 "	"	" "	10	616

Reed, Abraham	Dunham	Missisquoi	100	7 novembre	1833	A Sales	159	617
Reichard, Geo	"	"	100	27 février	1837	B "	57	617
Rykerd, Philippe	"	"	68	15 septembre	1845	E "	168	617
Ross, David, snr	Cox	Bonaventure	131	22 janvier	1863	AA "	122	183
Randell, Nathan	Bolton	Brome	100	22 décembre	1853	I "	152	217
Russell, Paschal P	"	"	200	7 avril	1856	L "	145	217
Rowell, Adoniram Judson	"	"	100	10 décembre	"	M "	157	217
Rowell, Adoniram J	"	"	100	20 mars	1861	U "	22	217
Robinson, Jonathan, et Robinson, Hezekiah L	"	"	500	21 décembre	"	V "	151	217
Robinson, Jonathan, et Robinson, Hezekiah L	"	"	100	9 janvier	1864	AD "	90	217
Robinson, Jonathan, et Robinson, Hezekiah Luke	"	"	50	27 mai	1863	AB "	96	217
Rogers, Herman H	"	"	166	12 avril	1867	AP "	19	218
Ruddy, M., représenté par James Poole	Cranbourne	Dorchester	104	28 août	1849	Y Grants	25	373
Riley, John, par sa vve. Jane Mahon	Masham	Ottawa	100	17 décembre	1866	AO Sales	97	758
Robert, Ant., par sa vve, Margaret Bradford	"	"	66⅔	13 août	1868	8	63	759
Reid, William	Alleyn	Pontiac	50	9 juillet	1888	50	224	818
Ryan, Edward	Litchfield	"	1035	25 septembre	1841	C Sales	339	850
Ross, Frances Clara, épouse de Charles Tousaint Côté	Aug. de Somerset	Mégantic	118 84a.1r.	5 avril 25 "	1866 1879	AM "	71 283	611 611
Ruel, François	Somerset-Sud	"	100	17 juillet	1865	AI Sales	182	613
Roberge, Ignace	"	"	100	13 février	1867	AL "	157	513
Richard, Pierre	"	"	200 202	23 juin 24 "	1869 "	11 11	58 63	614 614
Rivet, Benjamin, jnr	Kensington	Ottawa	56	14 mars	1865	AM Sales	37	738
Reid, James	Kilkenny	Montcalm	100	24 septembre	1840	U Grants	277	640
Renault, Pierre	"	"	100	25 février	1845	X "	323	640
Regnier, Louis	"	"	100	25 "	"	" "	335	640
Rivet, François	"	"	100	4 décembre	1854	K Sales	30	641
Riopelle, Pierre	"	"	50	4 "	1865	AK "	131	642
Riopelle, Ernest	"	"	100	18 avril	1867	AO "	186	642
Roy, André, fils	"	"	50	19 décembre	1882	30	238	643
Robinson, George	Rawdon	"	100	6 novembre	1823	F Grants	90	645
Robinson, Thomas	"	"	200	6 "	"	" "	90	645
Read, Henry	"	"	100 100	5 juillet 7 avril	1831 1832	K " L "	78 155	645 645
Robinson, Allen, et Robinson, Richard	"	"	200	22 mai	"	" "	187	646
Robinson, Wm	"	"	100	20 mars	1834	N "	445	647
Robinson, James	"	"	100	20 "	"	" "	459	647
Robinson, John	"	"	100	19 juin	"	O "	57	647
Roche, Christopher	"	"	200	22 janvier	1835	" "	325	647
Rodgers, John	"	"	200	3 septembre	"	Q "	29	649
Reinhart, Edward	"	"	100	14 janvier	1836	" "	344	649
Rogers, les rep. lég. de Robert	"	"	100	12 mars	1845	X "	351	651
Rowan, Michael	"	"	10	15 "	1852	AA "	76	651
Russell, les rep. de James	"	"	100	28 mai	"	" "	84	652

1789

INDEX ALPHABÉTIQUE—Suite

Noms des concessionnaires	Cantons	Comtés	Acres	Date des lettres-patentes	Enregistré — Lettre	Enregistré — Page	Page de la liste imprimée
Rowan, John	Rawdon	Montcalm	100	4 septembre 1852	AA Grants	144	652
Robinson, William	"	"	100	10 mars 1860	R Sales	83	652
Rice, Patrick	"	"	100	18 mai 1863	AB "	71	653
Rowan, Michael	"	"	100	14 septembre "	AC "	81	653
Rowan, John	"	"	100	15 décembre 1868	10	23	653
Rourke, William	"	"	100	15 septembre 1863	AC Sales	60	653
Richard, Simon, et Richard, Jean L. et 2 autres	"	"	200	31 mai 1876	26	32	654
Robinson, David	"	"	100	27 juin 1878	27	284	654
Rensela, James	"	"	100	5 octobre 1883	33	139	654
Rivard Alex	"	"	50	7 avril 1887	49	177	654
Rowan, Ambrose	"	"	100	21 novembre "	50	106	654
Racette, Théodore	Wexford	"	169	30 décembre 1880	36	249	657
Riopel, Adolphe	"	"	100	19 juillet 1887	49	291	657
			100	19 " "	49	292	657
Riopel, Joseph	"	"	200	13 octobre 1890	60	250	658
Ruel, Eulalie, et les rep dég. de Frs Têtu	Ashburton	Montmagny	100	10 mai 1887	49	207	660
Rousseau, Rev. Léon, ptre	"	"	59½	24 janvier 1889	55	247	660
Rochefort, Ferdinand	"	"	50	23 " "	55	242	660
Roy, Hubert	Montminy	"	82	31 juillet 1862	X Sales	138	662
Richard, Nazaire	"	"	100	16 mai 1872	7	214	664
			7	17 " "	18	61	664
Roy, Pierre	"	"	82	7 mars 1883	38	53	665
Roy Adélard	"	"	82	18 juillet 1889	56	268	665
Rousseau, Jos. Ovide	Aston	Nicolet	200	1 avril 1848	F Sales	335	677
Rhéau, Pierre	"	"	200	17 novembre 1860	T "	91	677
Richard, Philippe	"	"	200	25 septembre 1885	46	134	678
Racine, Basile	Augm. d'Aston	"	200	29 " 1869	11	126	679
Rousseau, Jos. Ovide	"	"	490½	25 août 1847	F Sales	135	680
			491	18 mai 1848	" "	357	680
Roy, François	Maddington	"	1080	1 décembre 1808	C Grants	230	683
Reau, Joseph	"	"	50	14 février 1865	AH Sales	74	685
Reed, Dr. James, par son épouse, Alice Wicksteed	Leeds	Mégantic	233	3 septembre 1863	AC "	75	598
Roy, Félix	Maddington	Nicolet	100	19 " 1870	13	53	685
Roy, Placide	"	"	85	10 novembre 1890	60	298	686
Rivard, Benjamin	Rivière Bécancour	"	4a.	12 " 1868	9	87	686
Rivet, Cyrille	Aumond	Ottawa	71	21 mai 1873	21	94	689
			89	26 novembre 1875	25	217	689

1790

Robillard, Michel	Aumond	Ottawa	123	27 juillet 1876	26	54	689

Roy, Félix	Leeds	Mégantic	233	3 septembre	1863	AC "	75	598
Roy, Placide	Maddington	Nicolet	100	19 "	1870	13	53	685
Rivard, Benjamin	"	"	85	10 novembre	1890	60	298	686
	Rivière Bécancour	"	4a.	12 "	1868	9	87	686
Rivet, Cyrille	Aumond	Ottawa	71	21 mai	1873	21	94	689
			89	26 novembre	1875	25	217	689

Robillard, Michel	Aumond	Ottawa	123	27 juillet	1876		26	54	689
Robitaille. Edouard	"	"	201	24 avril	1877		26	197	689
Rivet, Agapit, fils	"	"	174	12 juillet	1879		36	32	689
Robillard, Jules	"	"	200	12 juin	1886		48	155	690
Reid, Robert	Aylwin	"	200	15 août	1876		27	9	692
Reid, William	Alleyn	"	100	31 janvier	1890		54	167	693
Robitaille, Louis Adolphe	Bouchette	"	83	13 mars	1867	AO Sales		137	694
Ranger, Francis	"	"	100	6 décembre	1883		33	109	695
Rowan, James	"	"	77	15 octobre	1886		47	202	696
	"	"	88	14 juin	1888		50	211	696
Rowan, Andrew	"	"	100	20 janvier	1890		54	161	696
Rowan, John	"	"	108	1 avril	"		54	208	696
Ritchie, Wm. D, et	Bowman	"	90	3 février	1879		29	233	697
Rivet, Isidore	Aumond	"	200	17 janvier	1889		55	237	690
Robillard, Moïse	"	"	100	3 juillet	1890		60	115	690
Reid, William	Aylwin	"	93	16 janvier	1863	AA Sales		102	690
Reid, Benjamin N	"	"	100	12 septembre	"	AC "		80	690
			109	9 juin	1864	AF "		61	690
			47	4 septembre	1865	AK "		37	691
Reid, Jos., et autres	"	"	1	21 "	"	LL Grants		17	691
Ryan, James	"	"	200	16 mars	1866	AM Sales		50	691
Rankin, Wm	"	"	259	10 juin	1867	AP "		147	691
Roy, Agapite	Bowman	"	100	1 septembre	1884		43	208	697
Robinson, Hiram	"	"	197	3 février	1879		29	234	697
Roy, C. C	"	"	100	15 juin	1883		41	6	597
Rhéaume, Noël	"	"	202	1 septembre	1884		43	207	697
Robertson, John	Buckingham	"	2000	27 novembre	1799	A Grants		129	699
Ross, Donald Proctor	"	"	100	12 septembre	1836	R "		103	701
Rowe, Edward	"	"	100	10 mai	1856	L Sales		156	702
Ross, John	"	"	100	12 septembre	1836	R Grants		106	702
Rowan, Hugh, les rep. lég. de	"	"	200	5 "	1867		8	113	705
Rowan, Michael J	"	"	100	3 novembre	"		8	211	705
Rowan, Martin A	"	"	100	18 février	1869		10	113	705
Rowan, Thos. par Mary Ward, sa veuve	"	"	100	10 "	1870		12	172	705
Rowan, John	"	"	100	10 "	"		12	173	705
Rowan, Patrick	"	"	100	10 janvier	1871		14	233	705
Rush, Charles	"	"	200	13 août	1889		50	294	706
Richard, Joseph	Cameron	"	438	21 février	1870		11	176	707
Richard, Augustin	"	"	158	22 novembre	1882		30	211	707
Richard, Joseph	"	"	195	15 mars	1883		38	74	707
Richard, Siméon	"	"	42	9 décembre	1884		45	31	708
Richard, Léon	"	"	42	9 "	"		45	32	708
Richard, Joseph, fils	"	"	140½	29 mars	1890		59	252	708
Rollin, Jean-Bte	Clyde	"	60	5 mai	1885		45	374	709
Ramsay, Thomas	Denholme	"	212	4 "	1869		10	221	710
Ray, C. C	"	"	118	2 novembre	1886		40	176	711
Ross, Louis I	Derry	"	110	5 septembre	1868		8	118	711
Roose, Pierre	"	"	119	17 octobre	1876		27	29	711
Ross, John	"	"	250	10 "	1885		42	400	711

INDEX ALPHABÉTIQUE—Suite

Noms des concessionnaires	Cantons	Comtés	Acres	Date des lettres-patentes	Enregistré: Lettre	Enregistré: Page	Page de la liste imprimée
Reside, Alexander	Eardly	Ottawa	90	2 août 1833	A Sales	127	713
Rice, John, les rep. de	"	"	100	22 mai 1848	Y Grants	427	713
Richard, Ambroise	"	"	100	8 novembre 1859	Q Sales	144	713
Renault, Janvier	"	"	100	3 décembre "	" "	185	713
Ramsay, Wm	"	"	212	20 octobre 1860	T "	136	714
Recide, Alexander	"	"	100	7 juillet 1863	AB "	204	715
Rescide, Alexander	"	"	100	18 décembre 1865	AK "	170	715
Radmer, George T	"	"	74	9 mai 1868	3	108	716
Reside, A. les rep lég. de	"	"	105	4 décembre 1873	22	279	716
Rochon, Patrick	Eagan	"	279	29 mars 1876	25	322	718
Reilley, Patrick	"	"	200	5 décembre 1879	35	59	718
Rush, John, les rep. lég. de	"	"	209	27 août 1863	33	88	719
Rochon, Joseph	"	"	232	24 mars 1887	49	111	720
Roulies dit Desabrais, Sévère	Hartwell	"	100	23 " 1868		176	721
Raymond, Louis	"	"	150	22 juin 1885	46	48	722
Reid, John	Hincks	"	116	6 septembre 1865	AK Sales	41	723
			66	18 juillet 1882	31	145	723
Ryan, Mathew	"	"	250	28 novembre 1876	27	41	723
Reid, Wm	"	"	165	5 " 1878	29	168	723
Reid, Robert	"	"	189	18 juillet 1882	31	144	723
Ryan, Mathew	"	"	80	7 février 1887	47	261	724
Ryan, Cornelius	"	"	184	4 octobre 1889	54	118	724
Remie, Isaac	Hull	"	1188	3 janvier 1806	B Grants	436	725
Randell, Robert	"	"	600	21 septembre 1807	C "	171	725
Radmore, Calvin	"	"	200	4 mars 1824	F "	305	725
Rutley, George	"	"	200	21 septembre 1827	G "	281	726
Rogers, John	"	"	200	21 " "	" "	281	726
Reid. Thomas	"	"	200	21 " "	" "	281	726
Redmore, Calvin	"	"	200	21 " "	" "	281	727
			65a. 2r0p	10 mai 1860	R Sales	147	729
			100	26 novembre "	T "	100	729
			100	13 juin 1862	X "	3	730
Reid, James	"	"	100	1 avril 1863	AA "	217	731
			100	12 " 1864	AE "	81	732
			18¾	12 " "	" "	82	732
			100	6 mai 1871	17	150	735
Ryan, Michael, snr.	Kensington	"	99	26 octobre 1883	33	173	738
Ryan, Catherine	"	"	163	4 septembre 1882	31	163	738
Robertson, John	Lochaber	"	100	29 décembre 1841	W Grants	135	741
Robertson, Kenneth	Lochaber	Ottawa	2200	29 décembre 1841	W Grants	137	741

Reid, James			100	12	"	1864	AE	"	81	732
			100	12	"	"	"	"	82	732
			100	6	mai	1871		17	150	735
Ryan, Michael, snr.	Kensington	"	99	26	octobre	1883		33	173	738
Ryan, Catherine	"	"	163	4	septembre	1882		31	163	738
Robertson, John	Lochaber	"	100	29	décembre	1841	W Grants		135	741

Robertson, Kenneth	Lochaber	Ottawa	2200	29	décembre	1841	W Grants	137	741
Rogers, Peter	"	"	100	26	octobre	1860	T Sales	33	742
Robertson, William	"	"	00	9	avril	1864	AE "	71	743
Ross, les rep. lég. de feu Thomas	"	"	200	26	mars	1867	AL "	215	744
Robinson, Mary, veuve de A. Fournier	"	"	200	22	octoore	1875		24	161	745
Ryan, John	Augm. de Lochaber	"	100	21	septembre	1866	AN Sales	125	747
Richard, Joseph T. L	Lorangerr	"	200	2	juillet	1889		56	280	748
Richard, Joseph M	"	"	200	8	"	"		56	282	748
Regan, Patrick	Low	"	100	17	"	1865	AI Sales	183	749
Robertson, James	"	"	200	19	"	1869		12	78	750
Rice, Patrick, fils	"	"	200	26	août	1879		14	102	750
Rice, John	"	"	97	21	décembre	"		14	213	750
Ryan, John	"	"	226	29	mai	1871		15	125	750
Rusenstrom, Samuel	"	"	190	27	"	1874		22	179	751
			47	27	"	"		22	180	751
Rogers, Anthony	"	"	212	13	octobre	1884		42	27	752
Renaud, Joseph	Marchand	"	164	29	janvier	1890		59	116	754
Reneau, Michel	Masham	"	100	15	octobre	1859	Q Sales		103	756
Renault, Michel	"	"	100	8	août	1860	S "		59	756
Renault, Charles	"	"	100	1	octobre	"	" "		113	756
Renauld, Charles	"	"	100	5	janvier	1861	T "		170	756
Reilly, George	"	"	100	11	juillet	1864	AF "		163	757
Reilly, Thomas	"	"	100	16	août	"	AG "		4	757
Racine, Abraham	"	"	39	7	avril	"	AE "		51	757
Reilly, Thomas	"	"	100	21	décembre	1866	AL "		117	758
Reilly, Charles	"	"	100	28	octobre	1867		1	45	758
Robertson, James	"	"	20	24	"	"		1	27	758
			80a 2r.	18	juin	1868		1	127	759
Racette, François	"	"	50	22	"	"		6	138	759
Robertson, James	"	"	200	3	août	"		8	42	759
Racette, Elie	"	"	63	3	novembre	"		9	67	759
Reily, John	"	"	200	18	février	1869		10	114	759
Richard, Jérémie S	"	"	181	27	juin	1870		13	17	760
Robert, Stanislas	"	"	89	26	octobre	"		13	90	760
Riely, John	"	"	100	28	mars	1871		15	78	760
Riely, William	"	"	200	18	avril	"		15	91	760
Ryan, Patrick	"	"	200	23	octobre	1878		29	152	761
Rose, Louis	"	"	128	19	juin	1882		31	136	762
Riley, George	"	"	100	4	"	1884		34	102	762
Robert, Zéphirin	"	"	125	11	septembre	1873		48	258	763
Riley, Thomas	"	"	52	9	août	1887		50	56	763
Roos, Mathias	Mulgrave	"	200	4	mai	1868		3	140	764
Rehler, John Adam	"	"	100	31	juillet	1868		8	35	764
Ray, John	"	"	100	26	octobre	1875		24	162	765
Ray, Michael	"	"	100	22	février	1876		24	226	765
Ray, Patrick	"	"	200	14	juillet	1880		35	127	765
Rochon, François	"	"	100	30	septembre	"		36	215	765
Rae, Patrick	"	"	100	7	février	1887		47	255	765
Roy, Napoléon	Northfield	"	108	26	août	1870		13	42	766

Noms des concessionnaires	Cantons	Comtés	Acres	Date des lettres-patentes	Enregistré – Lettre	Enregistré – Date	Page de la liste imprimée
Riel, Casimir	Northfield	Ottawa	100	18 décembre 1889	58	271	767
Reily, les rep. lég. de feu John	Masham	"	100	9 mars 1857	N Sales	3	755
Robertson, James	"	"	400	21 mai 1867	AP "	103	758
Robinson, John Goudie	Portland	"	200	21 " 1869	12	3	769
Robinson, Hiram	"	"	100	4 février 1879	29	235	771
Robinson, Joseph T	"	"	109	12 octobre 1885	42	404	774
Rompré, Pierre	Alton	Portneuf	100	10 juin 1845	E Sales	111	873
Robitaille, Joseph	"	"	200	22 décembre "	" "	219	873
Rodrigue, Joseph	"	"	100	13 avril 1846	Y Grants	119	874
Ricard, Modeste, et Ludger Perrault	"	"	128	13 juin 1864	Ar Sales	73	874
Runcie, George	"	"	210	24 mars 1865	AH "	220	874
Raymond dit Labrosse, Eustache	Ripon	"	142	27 mai 1873	21	95	778
Racine, Edouard	"	"	100	28 " 1878	28	22	778
Rochon, Joseph	"	"	98	17 décembre 1887	52	128	779
Rochon, Stanislas	"	"	50	29 mars 1890	59	248	779
Rankin, John	Rivière Ottawa	"	136a. 2r.	22 janvier 1867	AL Sales	137	780
Robert, Charles	Suffolk	"	54	27 avril 1882	30	101	782
Roquet, Hector	"	"	100	10 novembre 1883	39	150	782
Ronvaux, Jules	"	"	89	17 septembre 1885	42	368	783
Rochon, Moïse, snr	"	"	101	27 novembre 1889	58	219	783
Roberts, John	Templeton	"	100	12 mars 1834	N Grants	419	786
Reilly, Michael	"	"	100	12 " "	" "	425	786
Radigan, Patrick	"	"	100	22 décembre 1853	I Sales	154	787
Russell, William Murray	"	"	100	8 août 1862	X "	159	788
Rainville, Louis	"	"	100	29 mai 1863	AB "	91	788
Rainville, François	"	"	160	23 novembre 1865	AK "	120	789
Ryan, Hon. Thomas	"	"	500	28 mars 1867	AL "	231	790
Russell, Robert	"	"	100	27 décembre 1866	" "	124	790
Rainville, Dosithée	"	"	100	29 septembre 1884	43	246	794
Retier, Hilaire	Augm, de Templeton	"	217	23 " 1878	29	74	795
Reglin, William	Villeneuve	"	173	22 " 1879	35	36	796
			206	15 mars 1883	31	248	796
			100	25 août "	33	80	796
			500	2 novembre 1889	50	299	796
Rooney, Patrick	Wakefield	"	600	28 mars 1846	E Sales	261	797
Rooney, Patrick, jnr, et. / Rooney, Joseph	"	"	400	28 " "	" "	265	797
Rooney, Patrick	"	"	100	27 octobre 1856	M "	135	797
Rice, Patrick	"	"	187	5 février 1861	T "	257	798

Rooney, Patrick ..... Wakefield

Rooney, Patrick	Wakefield	"	500	2 novembre	1889			50	299	796
Rooney, Patrick, jnr, et.	"	"	600	28 mars	1846	E Sales			261	797
Rooney, Joseph	"	"	400	28 "	"	"	"		265	797
Rooney, Patrick	"	"	100	27 octobre	1856	M	"		135	797
Rice, Patrick	"	"	187	5 février	1861	T	"		257	798

Rooney, Patrick	Wakefield	Portneuf	700	9 juin	1864	AF Sales			34	799
Russell, William R	"	"	100	11 mars	1865	AH "			151	799
Rogers, James	"	"	100	1 avril	"	AI "			1	799
			100	3 "	"	"	"		9	799
Rogers, Thomas	"	"	100	1 "	"	"	"		2	799
Rice, Patrick	"	"	100	30 juin	1866	AM "			208	799
Rogers, James, jnr	"	"	200	21 mai	1867	AP "			104	799
Rice, Patrick, jnr	"	"	100	22 novembre	"			1	94	800
Reid, Thomas, M.	Hull	"	100	4 février	1873			19	110	735
Ryan, Mathew	"	"	100	25 "	1884			33	267	736
Ryan, Michael	"	"	100	29 août	"			34	170	736
Rowe, George N	"	"	194,000 p.	10 janvier	1883			4	233	736
Rodd, Henrietta, rep. de Sam. Watters.	Bristol	Pontiac	889	17 juillet	1837	B Sales			137	818
Ross, Robert	"	"	100	21 octobre	1850	G "			141	820
Reid, George	"	"	50	12 septembre	1853	I "			75	820
Russell, Andrew, les rep. lég. de	"	"	100	19 mai	1856	L "			166	821
Roy, Louis	"	"	100	27 octobre	"	M "			117	821
Rogers, David	Wakefield	Ottawa	100	3 décembre	1867			1	112	800
Roy, Augustin	"	"	100	30 septembre	1868			9	46	800
Rogers, David	"	"	100	10 juin	1870			14	38	800
Rutledge, Thomas	"	"	100	25 août	"			14	95	801
Robinson, Henry O	"	"	100	26 octobre	"			14	183	801
Rogers, Thomas	"	"	100	21 décembre	"			14	209	801
			100	21 "	"			14	210	801
Rutledge, Thomas	"	"	100	5 janvier	1872			17	62	801
			100	18 novembre	"			1	54	801
Rooney, Michael	"	"	150	4 janvier	1873			19	84	801
Redmond, John	"	"	200	36 avril	1881			35	219	803
Robinson, Hiram	"	"	100	12 octobre	"			40	42	803
			300	12 "	"			40	44	803
Robertson, James	Wright	"	275	21 mai	1863	AB Sales			54	804
Riopelle, Baptiste	"	"	206	3 décembre	1866	AO "			71	805
Rondeau, Jean-Baptiste	"	"	100	23 juillet	1869			11	77	806
			100	17 "	"			11	72	806
Reid, William	"	"	256	8 avril	1870			12	216	806
Reid, James	"	"	98	8 "	"			12	217	806
Reid, John	"	"	272	8 "	"			12	218	806
Rice, John	"	"	200	6 juin	1871			15	128	807
Rogerson, Thomas	Aldfield	Pontiac	98	8 "	1870			14	28	810
Ritcher, Damien	"	"	98	3 février	1886			46	268	810
Rutledge, Joseph	"	"	100	5 décembre	1887			50	111	811
Richer, Damien	"	"	102	25 août	1888			55	98	811
Reddy, James	Iles aux Allumettes	"	100	9 octobre	1858	P Sales			158	813
Raymond, Joachim	"	"	100	14 janvier	1863	AA "			94	813
Richardson, John	"	"	112	26 "	"	"	"		124	813
			117	27 "	"	"	"		127	813
Rapmond, Alexis	"	"	100	7 avril	1864	AE "			50	813
Raymond, Jean-Baptiste	"	"	86	31 août	1868			9	14	814
Ryan, John	"	"	28	4 juin	1884			34	99	817

1795

Noms des concessionnaires	Cantons	Comtés	Acres	Date des lettres-patentes	Enregistré		Page de la liste imprimée
					Lettre	Page	
Raymond, Joseph	Iles aux Allumettes	Pontiac	87	25 septembre 1885	42	289	817
Reid, William	Alleyn	"	100	10 juillet 1888	50	225	818
Reid, George	Leslie	"	100	24 juin 1867	AP Sales	194	848
Robinson, John	"	"	104	28 " 1886	47	149	849
Roy, Louis	Bristol	"	100	9 décembre 1861	V Sales	136	822
Russell, John	"	"	50	7 juillet 1863	AB "	207	822
Ross, Alexander	"	"	100	6 août "	AC "	31	822
Reid, Alexander	"	"	100	19 mai 1865	AI "	90	823
Russell, John	"	"	50	25 octobre 1866	AN "	234	823
Russell, Andrew	"	"	100	12 novembre 1867	1	64	823
Richard, Robert	"	"	73	23 " "	1	104	823
Ross, Daniel	"	"	50	4 février 1868	3	24	824
Reid, George	"	"	50	1 août "	8	36	824
Ross, Alexander George	"	"	50	5 septembre "	8	115	824
Richards, Robert	"	"	50	16 " "	8	146	824
Richards, Samuel R.	"	"	100	16 juillet 1872	17	224	825
Ross, Alexander G	"	"	50	9 février 1874	22	12	825
Reilley, Hugh	"	"	71	22 mars 1884	34	56	826
Robinson, C., les rep. lég. de	Chichester	"	88	16 mai 1879	29	298	829
Ranget, Evangeliste	"	"	52	19 mars 1880	34	35	829
Radford, Walter	Clarendon	"	676	1 août 1833	N Grants	181	830
			100	2 " "	A Sales	137	830
Radford, Wm	"	"	100	14 octobre 1834	O Grants	135	830
Kitchenson, Richard	"	"	200	16 juin 1835	P "	287	831
Radford, Walter	"	"	100	2 " 1840	U "	145	832
Roantree, Wm	"	"	100	2 février 1847	E Sales	403	834
Radford, Walter	"	"	200	29 novembre "	F "	187	834
Robitaille, Basile	"	"	100	2 décembre 1854	K "	9	835
Ralph, Thomas, les rep. lég. de feu	"	"	100	6 octobre 1860	S "	134	836
Rooney, Joseph	"	"	100	12 janvier 1863	A "	89	836
Robinson, James	"	"	101½	11 juillet 1864	AF "	167	837
Robillard, Alexander	"	"	100	10 janvier 1865	AG "	242	837
Ralph, James	"	"	100	15 mars "	AH "	173	837
Ritchie, Robert	"	"	100	20 " 1867	AO "	160	837
Robitaille, Basile	"	"	100	17 septembre 1868	9	32	838
Richardson, William	"	"	96	7 juin 1870	14	27	839
Richardson, John	"	"	95	2 septembre "	14	130	839
			90	16 décembre "	14	205	839
Reid, George	"	"	164	17 novembre 1871	22	269	839

Richardson, Thomas	Clarendon	Pontiac	100	17 novembre 1871	22	269	839

Ritchie, Robert	"	"	100	17 septembre	1868		9	32	838
Robitaille, Basile	"	"	96	7 juin	1870		14	27	839
Richardson, William	"	"	95	2 septembre	"		14	130	839
Richardson, John	"	"	90	16 décembre	"		14	205	839
Reid, George	"	"	164	17 novembre	1874		22	269	839

Richardson, Thomas	Clarendon	Pontiac	200	9 février	1877		27	79	839
Robillard, Joseph, jr	"	"	100	18 octobre	1889		59	28	841
Roach, Moris	Calumet	"	50	9 février	1852	H Sales		127	841
Rouleau, François-Xavier	"	"	94	26 juin	"	" "		234	841
Robertson, John, jr	Grand-Calumet	"	121	25 septembre	1847	F "		155	843
Robillard, Jacques	"	"	52	14 janvier	1857	M "		159	843
Rivest, Narcisse	"	"	104	30 "	"	" "		180	843
Robertson, John, jr	"	"	70	17 octobre	"	O "		58	844
Richard, Marie Anne, vve de Louis St-Eloi	"	"	61	16 janvier	1863	AA "		101	841
Rouleau, François-Xavier	"	"	100	2 avril	1867	AL "		219	845
Roy, Joseph	Leslie	"	109	18 juin	1874		23	157	849
			210	18 "	"		23	158	849
Rogers, Patrick	Litchfield	"	100	22 juillet	1840	C Sales		227	849
Radford, Walter	"	"	100	25 août	1842	D "		129	850
Rogers, Patrick	"	"	100	29 juillet	1851	G "		278	851
			100	1 février	1854	1 "		167	852
Richard, Jean-Baptiste	"	"	100	18 septembre	1868		9	35	853
Rogers, Hugh	"	"	100	21 février	1870		12	191	853
Richer, Joseph	"	"	53	30 août	1873		21	213	853
Riendeau, Ls., par son épse, Laisne, Adelaïde	"	"	100	21 "	1878		23	78	853
Reid, Ephraim	"	"	1a.3r.16p	17 janvier	1889		54	22	854
Romain, John	Mansfield	"	87	26 août	1868		8	80	855
Rose, Herménégilde	"	"	99	2 "	1870		13	32	855
Romain, John	"	"	16	9 décembre	1871		17	49	855
Richardson, John, et John Forsyth	Onslow	"	031a.						
			3r. 32p.	9 mars	1805	B Grants		350	857
Ryan, Edward	"	"	209	8 avril	1842	D Sales		27	858
Reily, James	"	"	100	28 mars	1846	E "		262	858
Reily, Maurice	"	"	100	28 "	"	" "		263	858
Rice, Jos	"	"	144	17 avril	1837	B "		93	858
Rutledge, Joseph	"	"	100	24 septembre	1855	L "		52	859
Rutledge, Thomas	"	"	100	25 février	1860	R "		58	859
Ragan, Peter	"	"	200	5 avril	"	" "		103	859
Reid, John	"	"	200	11 "	1861	U "		58	859
Reynolds, Samuel	"	"	100	4 juillet	1862	X "		56	860
Robert, Zéphirin	"	"	100	8 avril	1867	AP "		4	860
Rutledge, Thomas	"	"	70	13 mars	1869		10	161	861
Robert, Stephen	"	"	100	4 février	1873		19	108	861
Rutledge, Joseph, fils de Thomas	"	"	50	17 septembre	"		22	8	862
Rimer, Walter	Ile du Portage-du-Fort	"	46p	4 mars	1889		54	44	864
Rankin, Colin, jr	Sheen	"	150	3 juin	1864	AF Sales		41	865
Ryan, William	"	"	100	22 avril	"	" "		127	865
Rooney, John	Thorne	"	96	4 février	1868		3	23	868
Rooney, Joseph	"	"	100	2 juillet	1870		14	63	868
Rooney, Thomas	"	"	200	9 février	1874		22	110	869
Rose, William	"	"	88	21 "	"		22	122	869
			85	20 mai	1880		35	119	869
Ruckwald, August	"	"	90	23 janvier	1882		31	59	869
Rose, William	"	"	14	11 février	"		31	67	869

Noms des concessionnaires	Cantons	Comtés	Acres	Date des lettres-patentes	Enregistré — Lettre	Enregistré — Page	Page de la liste imprimée
Rickwaldt, Frederick	Thorne	Pontiac	189	6 décembre 1883	33	207	870
Rooney, Thomas	"	"	84	30 juin 1884	34	133	870
Rennick, John	"	"	250	7 " 1888	50	199	870
Robinson, Robert	Waltham	"	100	24 octobre 1853	I Sales	124	871
			176	3 septembre 1863	AC "	73	871
Roack, Morris	Grand-Calumet	"	100	20 mars 1868	3	95	845
Rivet, Narcisse, fils	"	"	126	30 avril 1869	11	20	845
Rivard, les rep. lég. de Ferdinand	Alton	Portneuf	102a. 2r.	18 " 1885	46	27	875
Robitaille, les rep. lég. de Joseph	"	"	102a. 2r.	18 " "	46	28	875
Rivard, Tancrède	"	"	51a. 1r.	14 mai 1887	49	221	875
Rivard, Roch	"	"	50	14 " "	49	223	875
Rattray, David	Carigan	"	95	20 octobre 1875	22	155	876
Ritchie, Arthur	"	"	142	20 " "	24	159	876
Raymond, Adolphe	Chavigny	"	375	10 juillet 1885	46	73	877
Rochette, Félix, père	Colbert	"	98	6 juin 1884	43	87	878
Rivard, Edouard	Gosford	"	115	11 janvier 1879	28	203	881
Racine, Olivier	Montauban	"	100	16 avril 1881	32	57	883
Ross, Jas G., et 2 autres	"	"	87	16 juin 1884	34	117	884
Rizzen, William, et Ant. Grenier	Rocmont	"	143	4 novembre 1870	13	98	885
Ross, Charles H., et John Sharples	Comté de Québec	Comté de Québec	503, 740	21 février 1848	L Sp. Grants	85	896
Richon, Antoine	Stoneham	"	1200	14 mai 1800	A Grants	141	899
Reynar, George	"	"	200	6 mars 1828	G "	341	900
Reynar, James	"	"	200	11 juillet 1831	K "	120	900
Riley, John Edward	"	"	100	13 juin 1861	U Sales	146	900
Renaud, Flavie, épouse de Frs-X. Deschamps	"	"	100	31 mars 1863	AA "	212	901
Rockland Slate Company, la	Melbourne	Richmond	50	26 septembre 1866	AN "	157	925
Rice, Enoch	Brompton	"	1240				
Rice, Ephraim	"	"	1195	27 novembre 1801	A Grants	252	927
Rice, Levi	"	"	1222½				
Rice, Jonathan	"	"	1225				
Rouleau, François-Xavier	Grand-Calumet	Pontiac	50	20 janvier 1875	25	6	845
			50	27 octobre 1883	39	121	846
Rimer, Walter	"	"	52	5 février 1886	47	68	847
Rivet, John	"	"	220	17 octobre 1889	57	1	847
Ross, George	Tewkesbury	Québec	1200	14 mai 1800	A Grants	151	902
Rennison, John	"	"	1200	14 " "	" "	151	902
Ryther, James	Stoke	Richmond	100	2 août 1862	X Sales	152	909
Randall, Goodman W	"	"	200	28 avril 1864	AE "	163	909
Robitaille, Dominique D	St-George de Windsor	"	100	19 mai 1870	11	235	909

Rivet, John	"	"	220	17 octobre	1889	57	1	847	
Rose, George	Tewkesbury	Québec	1200	14 mai	1800	A Grants	151	902	
Rennison, John	"	"	1200	14 "	1862	" "	151	902	
Ryther, James	Stoke	Richmond	100	2 août	1862	X Sales	152	909	
Randall, Goodman W	"	"	200	28 avril	1864	AE "	163	909	
Robitaille, Dominique D	St-George de Windsor	"	100	19 mai	1870	11	235	909	

Rez, veuve de Frs	Windsor	Richmond	400						
Roucette, Frs	"	"	400						
Rattez, veuve de P	"	"	400	14 juillet	1802	A Grants	355	913	
Rouillard, veuve de Chs	"	"	400						
Robinson, John	Shipton	"	1214½						
Rice, Abner	"	"	13[illegible]	14 décembre	1801	" "	287	917	
Rundiett, William	"	"	1200						
Ridley, George	"	"	50	16 août	1851	H Sales	7	920	
Rothwell, Zacheus	"	"	50	15 novembre	1861	V "	104	920	
Rice, Clinton	Melbourne	"	100	7 août	1857	O "	17	924	
Randall, Sullivan	"	"	50	13 novembre	1860	T "	74	924	
Reath, Robert	"	"	50	23 juin	1864	AF "	115	925	
Rockland Slate Company, la	"	"	450	13 décembre	1865	AK "	151	925	
Rankin, Helen M., ép. de Josiah H. Chase	Brompton	"	203	16 avril	1874	22	163	930	
Rocheleau, Thadée	Cabot	Rimouski	6a. 3r.	17 mars	1867	AP Sales	96	932	
			66a. 2r.	28 décembre	1870	13	127	932	
Ruest, Zéphirin	"	"	100	29 septembre	1871	7	178	932	
Ringuet, George	"	"	36a. 2r.	19 décembre	1882	30	234	934	
Rochefort, Thadée	"	"	155	21 août	1884	43	167	934	
Roy, Pierre	"	"	45	25 septembre	"	43	239	934	
Roy, Philippe	"	"	62a. 1r.	5 novembre	1866	49	13	935	
Richard, Narcisse	"	"	47½	28 août	1889	58	100	935	
Riley, David	Casupscull	"	90	7 février	1868	2	16	936	
Rivet, Edouard	"	"	100	10 "	"	2	19	936	
			12	21 "	"	3	54	936	
Roy dit Lauzier, O	Cheibourg	"	100	13 octobre	1871	7	184	937	
Ross, Elzéar	"	"	56	27 février	1872	7	204	937	
Roy, Timothée	"	"	68	29 novembre	"	7	239	937	
Rioux, Eusèbe	"	"	59	29 juillet	1873	20	23	937	
Ross, Joseph	"	"	101	29 octobre	1875	20	139	937	
Ross, Neil	Dalibaire	"	87	2 décembre	1865	LL Grants	19	937	
Roy dit Lauzon, Louis	Fleuriau	"	50	19 juin	1872	7	220	939	
Rioux, Napoléon	"	"	50	29 novembre	"	7	237	939	
Roy, Samuel, les rep. lég de	"	"	100	18 décembre	1882	30	230	941	
Ratté, François	McNider	"	50	28 février	1873	21	44	944	
Roy, Charles	"	"	45	13 "	1874	23	63	944	
Raymond, Michel	"	"	45	28 octobre	1875	25	196	944	
Roy dit Desjardins, Major	"	"	55	28 "	"	25	198	945	
Rousseau, Hilaire	"	"	86⅔	11 décembre	1876	26	119	945	
Ross, Regu!	"	"	50	24 mars	1885	45	322	945	
Raté, Jacob	"	"	100	28 juillet	"	46	103	946	
Raté, Godfroi	"	"	50	26 octobre	"	46	190	946	
Roy dit Desjardins, Majoric	"	"	125½	23 septembre	1890	60	240	946	
Ross, Noël	Macpès	"	100	19 juin	1884	43	107	947	
Rouleau, Octave	Matane	"	50	15 décembre	1874	23	280	948	
Ross, Fortuna	"	"	133⅓	14 mai	1884	43	67	949	
Rioux, Narcisse	"	"	60⅔	14 août	1885	46	118	949	
Ross, Alex., fils de Guillaume	"	"	31	1 décembre	1887	52	96	949	
Ruest, Joseph	Neigette	"	72	13 avril	1872	18	26	950	

1799

Noms des concessionnaires	Cantons	Comtés	Acres	Date des lettres-patentes	Enregistré Lettre	Enregistré Page	Page de la liste imprimée
Rouleau, Alexis	Neigette	Rimouski	107	18 novembre 1881	32	238	950
Ruest Joseph	"	"	66	17 août 1883	38	204	950
Rouleau, Alexis	"	"	141	28 avril 1884	43	36	950
Ross, Augustin	Romieu	"	100	19 " 1870	7	129	951
Ross, Guillaume, fils d'Augustin	"	"	100	16 " "	7	130	951
Ross, Augustin, père	"	"	68	16 " "	11	207	951
Ross, Jean-Baptiste	"	"	74	3 juin 1865	KK Grants	220	951
Roy dit Lauzier, Fulgence	Saint-Denis	"	39	22 janvier 1868	3	5	552
Ross, Alexandre, fils	"	"	49a. 1r. 26p.	31 mai 1881	32	89	952
Ross, Paul	"	"	66⅔	29 janvier 1888	50	142	952
Russell, Willis	Albert	Saguenay	100	19 novembre 1884	42	51	954
Rouleau, Alexis, et Auguste Real Angers	Betsiamites	"	437	20 " 1867	1	82	955
Rémillard, Edouard, et Jules Gauvreau	"	"	346	20 " "	1	83	955
Reinhardt, Charles	Letellier	"	384	30 janvier "	AO Sales	104	958
Reinhardt, William	"	"	384	29 " " "	"	103	958
Reinhardt, John	"	"	384	31 " " "	"	105	958
Reinhardt, George, Gottlieb Reinhardt et Fritz Reinhardt	"	"	1120	23 " "	AL "	134	958
Radowitz, Paul Von	Moisie	"	400	5 juillet 1866	AM "	211	959
Radford, Joseph	Tadousac	"	246	6 novembre 1874	22	263	961
Rodford, Joseph	"	"	132	19 avril 1884	34	71	961
Radford, Joseph	Vil. de Tadousac	"	16	23 septembre 1863	AC Sales	103	964
			16	23 " " "	"	103	964
			2	17 octobre "	"	157	965
			18a. 3r. 3p.	14 décembre "	AD "	17	965
Rousseau, Augustin	Ely	Shefford	100	19 octobre 1840	U Grants	311	967
Robin, Edmond B.	"	"	100	14 mai 1855	L Sales	2	968
Racicot, Antoine	"	"	200	4 " 1869	11	22	969
Ruddy, Lawrence, les rep. lég. de	"	"	150	2 avril 1887	47	276	969
Renaud, J., veuve de	Granby	"	400	8 janvier 1803	B Grants	1	972
Ross, John	"	"	157	8 " " "	"	1	972
Robichaud, Ephraim	"	"	400	8 " " "	"	1	972
Robb, John	"	"	400	8 " " "	"	1	972
Robinson, John	"	"	200	8 " " "	"	1	972
Roberts, Isaac	"	"	400	8 " " "	"	1	972
Rainey, John	"	"	200	8 " " "	"	1	972
Russell, Robert	"	"	200	8 " " "	"	1	972
Rattée, Louis	"	"	200	8 " " "	"	1	973
Ray, Edward	"	"	200	23 juillet 1831	K "	160	973
Ray, John	Granby	Shifford	100	20 juillet			

Robinson, John	"	"	400	8	"	"	"	"	1	972
Roberts, Isaac	"	"	200	8	"	"	"	"	1	972
Rainey, John	"	"	200	8	"	"	"	"	1	973
Russell, Robert	"	"	200	8	"	"	"	"	1	973
Rattée, Louis	"	"	200	23 juillet	1831	K	"	160	973
Ray, Edward									

Ray, John	Granby	Shlfford	100	20 juillet	1832	L	Sales		374	973
Roberts, Edward	"	"	600	1 août	1833	N	"		71	973
Robinson, Hezekiah	"	"	100	20 novembre	1839	C	"		77	974
Robinson, Thomas	"	"	100	20 mars	1865	AH	"		196	975
Roberts, William	"	"	100	12 avril	1867	AP	"		17	975
Ray, Samuel	"	"	100	18 mai	1868			3	193	975
Roberts, William	"	"	100	11 décembre	"			10	19	976
Robert, Louis	"	"	100	1 février	1869			9	171	976
Rutherford, Robert	"	"	100	24 octobre	1871			17	13	976
Renaud, John, la veuve de	Milton	"	100	29 janvier	1803	B	Grants		31	978
Ross, John	"	"	200	29 "	"	"	"		31	978
Robichaud, Francis	"	"	335	29 "	"	"	"		31	978
Robinson, John	"	"	200	29 "	"	"	"		31	978
Rainey, John	"	"	200	29 "	"	"	"		31	978
Russell, Robert	"	"	200	29 "	"	"	"		31	978
Rattée, Louis	"	"	200	29 "	"	M	"		31	978
Refour, François, sr	"	"	200	23 juin	1860	S	Sales		1	980
Renaud, François J. V	"	"	200	1 février	1869			9	173	981
Raynold, William	"	"	100	21 mars	1890			54	215	981
Ruiter, Elizabeth	Roxton	"	1000	8 janvier	1803	A	Grants		499	981
Ruiter, Philip	"	"	400	8 "	"	"	"		499	981
Ruiter, Hannah	"	"	400	8 "	"	"	"		499	981
Ruiter, Jacob	"	"	400	8 "	"	"	"		499	981
Ruiter, John	"	"	400	8 "	"	"	"		499	981
Ruiter, Hermanius	"	"	400	8 "	"	"	"		499	981
Ruiter, Catherine	"	"	400	8 "	"	"	"		499	981
Robb, John	"	"	200	8 "	"	"	"		499	982
Rolland, Jean B	"	"	1600	8 "	"	"	"		499	982
Romain, André, sr	"	"	100	24 octobre	1831	K	"		325	982
Romain, André, jr	"	"	100	24 "	"	"	"		315	983
Renaud, Jean-Bte	"	"	100	2 avril	1835	P	"		123	983
Ryan, James	"	"	100	13 novembre	"	Q	"		184	983
Ryan, Thomas	"	"	100	22 juin	1839	T	"		241	984
Rousseau, Joseph	"	"	100	11 février	1862	V	Sales		210	985
Robinson, Hezekiah	Shefford	"	92a. 1r.8p.	9 mai	1837	B	"		111	988
Richardson, Colvin	"	"	50	2 juin	1846	C	"		201	988
Roberts, Duke	"	"	200	19 août	1851	H	Grants		31	989
Robinson Jonathan Robinson, Hezekiah Luke, et R. A. Ellis	"	"	395	30 janvier	1857	M	Sales		183	989
Roberts, Duke	"	"	100	9 mars	"	N	"		1	989
			100	10 mai	1860	R	"		148	990
Robinson, Hezekiah Luke, et Jonathan	"	"	48a.3r.6p.	3 décembre	1864	AG	"		188	990
Robinson, Jonathan, et Robinson, Hezekiah Luke	"	"	50	2 février	1866	AK	"		215	990
			190	17 "	"	AM	"		8	990
Robinson, Jonathan	"	"	85	12 avril	"	"	"		97	990
Robert, Duke	"	"	137a.3r.39p.	16 août	"	AL	"		93	991
Robinson, Jonathan	"	"	97a.2r.31p.	18 "	"	"	"		99	991
Ramsay, John	"	"	150	21 "	"	AN	"		38	991

Noms des concessionnaires	Cantons	Comtés	Acres	Date des lettres-patentes	Enregistré: Lettre	Enregistré: Page	Page de la liste imprimée.
Robinson, Jonathan, et..	Shefford	Shefford	50a. 2r.	19 octobre 1866	A N Sales	213	991
Robinson, Hezekiah Luke							
Rodgers, Francis	Stukely	"	100	23 août 1830	A "	457	994
Roi, Charles	"	"	100	11 septembre 1841	W Grants	95	994
Roi, David	"	"	100	17 décembre "	" "	105	964
Roi, Eloi	"	"	100	17 " "	" "	107	994
Regné, Louis, snr	"	"	200	18 mars 1842	" "	165	994
Regné, Louis, jr	"	"	100	18 " "	" "	167	994
Regné, Jean-Bte	"	"	100	18 " "	" "	169	994
Regné, François	"	"	100	18 " "	" "	171	994
Remond, Louis	"	"	100	8 juillet 1884	X "	185	995
Rhodes, William	"	"	600	6 septembre 1848	G Sales	13	995
Robinson, Jonathan, et..	"	"	200	21 décembre 1861	V "	150	895
Robinson, Hezekiah L							
Robinson, Hezekiah, par sa veuve, Selucia Knowlton, et Chs. Allen	"	"	28	5 " 1864	AG "	189	995
Robinson, William H	"	"	139a. 2r.	6 avril 1877	27	121	996
Read, Patrick	Ascot	Sherbrooke	100	19 décembre 1853	A A Grants	235	1001
Robertson, Joseph Gibb	"	"	100	7 " 1846	E Sales	359	1001
	"	"	100	17 janvier 1852	H "	121	1001
Ralph, Moses	"	"	150	14 mai 1855	K "	200	1001
Remington, Benjamin	Orford	"	1200	5 " 1801	A Grants	230	1002
Rousseau, Joseph	"	"	93	20 novembre 1830	H "	369	1003
Ruiter, Catherine	Barford	Stanstead	1200	15 avril 1802	A "	326	1006
Ruiter, Phillip	"	"	400	15 " "	" "	326	1006
Ruiter, John							
Ruiter, Henry							
Ruiter, Abraham	"	"	400	15 " "	" "	326	1007
Ruiter, Joseph							
Ruiter, Jacob							
Ruiter, Gertrude							
Ruiter, Elizabeth							
Ruiter, Hannah							
Ruiter, Margaret	"	"	400	15 " "	A "	326	1007
Ruiter, Rebecca							
Ruiter, Abigail							
Ruiter, Mary							
Ruiter, Catherine, jnr							
Rogers, Ebenezer	Barnston	"	200	7 janvier 1805	B "	305	1009

Ruiter, Elizabeth										
Ruiter, Hannah										
Ruiter, Margaret	"	"	400	15 "	"	A "	326	1007		
Ruiter, Rebecca										
Ruiter, Abigail										
Ruiter, Mary										
Ruiter, Catherine, jnr	Barnston	"	200	7 janvier	1805	B "	305	1009		
Rogers, Ebenezer										

Rees, Thomas	Rarford	Stanstead	2000	7 janvier	1805	B Sales		303	1009	
Russel, Grace	"	"	64a. 30p	15 septembre	1845	E "		173	1011	
Rexford, Samuel	Hatley	"	1224	25 mars	1803	B "		80	1013	
Rexford, Benjamin	"	"	1222	25 "	"	" "		80	1013	
Rexford, Isaac	"	"	1180	25 "	"	" "		80	1013	
Remick, Paige	"	"	200	6 "	1828	G "		341	1015	
Remick, Edward	"	"	200	6 "	"	" "		341	1015	
Rexford, Benjamin	"	"	100	20 novembre	1830	H "		369	1015	
Robinson, George	"	"	100	20 "	"	" "		369	1015	
Robinson, William	"	"	100	20 "	"	" "		369	1015	
Rexford, Abrahau	"	"	100	20 "	"	" "		369	1015	
Rexford, Hiram	"	"	100	20 "	"	" "		369	1015	
Ryder, Samuel	"	"	100	20 "	"	" "		369	1016	
Rexford, Samuel	"	"	69	20 "	"	" "		369	1016	
Rexford, Luther	"	"	100	20 "	"	" "		369	1016	
Rexford, Myron	"	"	100	13 février	1863	AA "		168	1018	
Rexford, Charles W	"	"	100	7 juin	1871	15	131	1019		
Ramsdale, John	Magog	"	75	5 janvier	1872	17	63	1020		
Renick, Donald C., et George Oliver	"	"	36	23 novembre	1883	33	236	1020		
Ramsdale, John	"	"	100	30 avril	1884	34	76	1020		
Riendeau, Rév. Toussaint	"	"	150	18 novembre	1885	47	35	1020		
Ross, Timothy	Stanstead	"	200	7 janvier	1831	H Grants	493	1023		
Rogers, Philippe	"	"	200	30 "	1836	A Sales	375	1024		
Ritchie, William	"	"	175	24 "	1839	B "	343	1024		
Rogers, Benjamin M	"	"	21	9 juin	1840	C "	125	1025		
Ruiter, Thomas Henry	"	"	179	9 février	"	" "	127	1025		
Rogers, Philip	"	"	100	10 octobre	1863	AC "	135	1027		
Rexford, Eli	"	"	54	25 février	1868	3	69	1027		
Robinson, John	"	"	100	15 mars	1869	10	167	1027		
Ruel, Théodore	Caxton	Saint-Maurice	208	18 octobre	1870	13	79	1031		
Ricard, Thadée	Augm. de Caxton	"	37¼	23 avril	1868	6	106	1033		
Ricard, Raphaël	"	"	37¼	23 "	"	6	108	1033		
Ricard, George	"	"	27¾	19 juin	"	6	144	1034		
Ratté, dame Marguerite	Shawenegan	"	200	3 septembre	1862	X Sales	196	1037		
Rousseau, François	"	"	130	17 janvier	1863	AA "	105	1037		
Rouillard, François	"	"	85	13 mars	"	" "	199	1038		
Rousseau, Dominique	"	"	65	22 janvier	1866	AL "	38	1039		
Ricard, Thomas	"	"	100	30 mai	1867	6	93	1040		
Robitaille, Joseph	"	"	100	16 juin	"	6	130	1040		
Raboin, Jean-Bte	"	"	50	11 janvier	1887	49	84	1041		
Rientord, les héritiers, par Réné Kimber	Trois-Rivières	Trois-Rivières	2,118 pds f.	26 avril	1824	F Grants	349	1041		
Robichaud, Guillaume	Armand	Témiscouata	55½	21 août	1890	60	202	1044		
Rioux, Pierre	Bégon	"	75	3 "	1870	13	34	1044		
Rioux, Hilaire	"	"	50	26 avril	1882	30	102	1044		
Rioux, Jérôme, les rep. lég. de	"	"	50	16 octobre	1884	43	268	1045		
Rioux, Eloi	"	"	87	12 juin	1885	46	24	1045		
Renouf, Cyp., les rep. lég. de	"	"	100	17 avril	1889	56	114	1045		
Rioux, Thomas	"	"	50	6 mai	"	56	152	1045		
Rioux, Sifroid	"	"	50	12 septembre	1890	60	223	1045		

INDEX ALPHABÉTIQUE—Suite

Noms des concessionnaires	Cantons	Comtés	Acres	Date des lettres-patentes	Enregistré: Lettre	Enregistré: Page	Page de la liste imprimée
Renouf, Cyprien, les rep. lég. de feu	Bégon	Témiscouata	50	21 novembre 1890	60	292	1045
Raymond, Baptiste, Chs, et Chs Geo. Bertrand	Demers	"	100	7 mai 1883	37	100	1046
Roy, Adolphe	Denonville	"	100	12 juillet 1881	32	126	1047
Rioux, Joseph	Hocquart	"	105	28 avril 1884	43	39	1047
Richard, Paul	Denonville	"	101	25 " 1873	21	61	1047
Roy, Joseph Prime	Viger	"	50	27 février 1878	28	56	1049
Roy, Joseph	"	"	67	30 novembre 1889	58	228	1051
Richard, Lambert, et Richard, George	"	"	100	12 février 1890	59	145	1051
Rossignol, Joseph, et Louis Lévesque	Whitworth	"	150	13 mars 1848	F Sales	314	1052
Roy dit Lauzier, Clément	"	"	216	20 " "	" "	232	1052
Rossignol, M., et Jean-Bte Poliot	"	"	110	20 " "	" "	323	1052
Rossignol, Julien	"	"	100	20 " "	" "	325	1052
Roy, Robert	"	"	100	5 mai 1880	36	156	1055
Raymond, Israël	"	"	38a. 2r.	12 mars 1886	48	48	1059
Raymond, Eugène, et Raymond, Jean	"	"	96	24 avril 1889	56	131	1059
Renault, Jean-Bte	Abercromby	Terrebonne	101	17 février 1847	Y Grants	293	1062
Raygnaud, Jean-Baptiste, les rep lég de	"	"	500	11 juin 1852	AA "	89	1062
Rassette, Joseph	"	"	42	28 septembre 1861	V Sales	19	1062
Richer dit Louveteau, Antoine	"	"	96 79	31 janvier 1868 31 mars 1871	3 13	48 189	1062 1063
Ritchie, John	"	"	100	7 juillet 1886	47	151	1063
Rollin, Jean-Baptiste	Morin	"	50	11 avril 1871	13	216	1067
Robert dit Fâche, Louis	"	"	60	17 novembre "	16	117	1067
Robert dit Fâche, Léandre	"	"	111	27 février 1872	16	209	1067
Renaud, Jean-Bte, les rep. lég. de	"	"	100	14 juin 1890	60	108	1069
Richer dit Louveteau, Hyacinthe	Wexford	"	100	22 juillet 1872	18	109	1069
Richard, Joseph, les rep. lég. de	"	"	100	26 juin 1883	38	160	1069
Rollin, Israël	Morin	"	50	19 mai 1874	23	119	1068
Renaud, Joseph	"	"	50	13 mars 1877	26	158	1068
Robert, Isaïe	Wexford	"	102	18 juin 1886	48	173	1070
Racette, Joseph	"	"	121	19 décembre 1887	52	145	1070
Robetson, M., vve de feu le lt.-col Robertson	Dudawell	Wolfe	1200	10 février 1834	N Grants	417	1075
Ross, David	"	"	800	20 mars "	" "	423	1075
Ryland, George H	"	"	200	21 décembre 1836	B Sales	171	1075
Ross, David, par sa veuve Ann McPhee	"	"	100 200	5 janvier 1864 3 septembre 1866	KK Grants AN Sales	70 96	1077 1077
Rolphe, Jersham	"	"	174	17 octobre 1873	22	34	1077

Rhéault, Joseph E	Village de Disraeli	Wolfe	lr. 38p.	11 juillet 1884	43	139	1078

Robertson, M., vve de feu le R.-Col Robertson	Dudswell	Wolfe	1200	16 février	1864	" "	423	1075
Ross, David	"	"	800	20 mars	1865	B Sales	171	1075
Ryland, George H	"	"	200	21 décembre	1836	" "	70	1077
Ross, David, par sa veuve Ann McPhee	"	"	100	5 janvier	1864	KK Grants	96	1077
			200	3 septembre	1866	AN Sales	34	1077
Rolphe, Jersham	"	"	174	17 octobre	1873	22		

Rhéault, Joseph E	Village de Disraeli	Wolfe	1r. 38p.	11 juillet	1884	43	139	1078
Rhéault, Joseph Eugène	"	"	la 14p.	4 septembre	1889	58	108	1079
			2r.	15 février	1890	59	156	1079
Reed, James, époux de Alice Wicksteed	Garthby	"	554	27 août	1872	17	242	1079
Reed, James	"	"	384	27 "	"	17	243	1079
			100	4 mars	1882	31	80	1080
Rioux, George E	"	"	50	13 octobre	1883	39	196	1081
Roy, Michel	"	"	177	13 novembre	"	41	1	1081
Roy, Jean	"	"	77	23 "	1886	49	36	1081
Rhéault, Joseph Eug	"	"	82	14 mars	1888	52	235	1081
Reed, James	"	"	46	27 août	"	54	7	1081
Rhéault, Joseph Eugène	"	"	100	25 novembre	1889	59	59	1081
Rhéault, J. E	"	"	100	30 juillet	1890	60	165	1082
Robinson, John	Ham	"	1000	29 "	1807	C Grants	161	1082
Russell, William	"	"	94	3 août	1863	AC Sales	17	1082
Reed, James	"	"	182	25 février	1864	AD "	215	1083
			3¼	9 mai	"	AE "	207	1083
Roy Joseph	"	"	99a. 2r.	16 juin	1887	49	269	1083
Roberge, dame Philomène, vve. de	"	"	100	21 octobre	1890	60	262	1084
Rouleau, J								
Richard, Pierre, les rep. lég. de	"	"	50	5 mai	"	60	34	1084
Rice, Israël	Ham-Sud	"	50	6 juin	1854	AA Grants	257	1084
Rolfe, Joseph	"	"	50	25 octobre	"	" "	270	1084
Rice, Phineas M	"	"	50	25 "	"	" "	271	1084
Rolfe, Gorsham	"	"	50	25 "	"	" "	273	1084
Rolfe, Noble	"	"	50	25 "	"	" "	274	1084
Rice, Cyrus	"	"	50	25 "	"	" "	275	1084
Rice, Samuel Thomas	"	"	50	25 "	"	" "	276	1084
Rolfe, Gawshim	"	"	50	19 juillet	1862	JJ "	100	1085
Russell, William	"	"	400	9 "	1863	AB Sales	212	1085
Russell, Oramel Ames	"	"	645	23 "	"	" "	242	1085
			50	21 août	"	AC "	49	1085
			100	13 octobre	"	" "	137	1085
Russell, William	"	"	100	16 "	"	" "	153	1085
			50	16 "	"	" "	154	1085
			46	30 novembre	"	" "	243	1085
Richard, Jean-Baptiste et 3 autres	"	"	57	10 mai	1864	AE "	211	1085
Robitaille, Frs.-X	"	"	27	11 juin	1886	37	316	1087
Russell, Willis	"	"	106	26 juillet	1879	31	1	1087
			8	30 octobre	"	33	24	1087
Renaud, Jacques	St-Camille	"	50	12 août	1863	JJ Grants	178	1087
Roy, Pierre	"	"	50	18 décembre	"	KK "	57	1088
Robitaille, François-X	"	"	50	5 juin	1869	7	101	1088
Roy, Pierre	"	"	50	16 "	1873	20	14	1089
Raiche, Joseph Edmond	"	"	69	3 novembre	1875	25	204	1089
Roy, Norbert	"	"	50	4 mai	1877	20	199	1089
Roy, Antoine	"	"	50	17 juin	"	26	240	1089
Roy, Octave	"	"	50	25 février	1884	37	124	1089
			50	25 "	"	39	287	1089

Noms des concessionnaires	Cantons	Comtés	Acres	Date des lettres-patentes	Enregistré: Lettre	Enregistré: Page	Page de la liste imprimée
Raiche, Léon	St-Camille	Wolfe	210	21 mai 1884	43	76	1089
Raiche, Antoine	"	"	50	31 décembre 1886	49	73	1099
Richard, Arsène	"	"	100	9 avril 1889	56	100	1090
Roy, Pierre	"	"	50	18 février 1890	59	165	1090
Renaud, l'honorable Louis	Stratford	"	301	28 août 1863	AC Sales	66	1091
			50	28 " "	JJ Grants	182	1091
			25	12 novembre 1873	22	52	1092
Rémy, Arthur	"	"	100	23 décembre 1882	31	216	1092
Roy, Jules	"	"	136	22 octobre 1885	46	185	1093
Rhéault, J. Eugène	"	"	145	3 février 1886	46	269	1093
Roche, John	"	"	223	8 mars "	47	91	1093
Roy, Jean	"	"	161	23 novembre "	49	37	1093
Rivard, Epiphane	"	"	50	13 mars 1889	56	42	2093
Reault, Jean Eugène	"	"	100	25 juillet "	56	298	1093
Roy, Jean, jr	"	"	131	28 novembre "	58	224	1093
Richard, Jean-Baptiste	Village St-Hippolyte	"	2	4 juin 1862	W Sales	214	1094
			1	3 mars 1890	59	187	1094
Roy, Alin	" St-Olivier	"	4a. 35p.	11 juin 1888	55	14	1095
Roy, Samuel, par sa veuve, dame Cecilia Bureau	" "	"	2r. 9p.	19 décembre 1889	58	277	1095
Ruiter, John	Weedon	"	800	20 octobre 1835	Q Grants	103	1096
Ruiter, Hermanius	"	"	200	16 novembre 1836	R "	205	1096
Ross, Alexander	"	"	42a. 2r.	13 " 1884	42	46	1099
Reagan, Mathew	Wolfeston	"	1200	14 août 1802	A Grants	414	1099
Reed, George	"	"	100	2 mai 1837	R "	389	1100
Ready, James	"	"	50	10 décembre 1856	BB "	154	1101
Ramsay, John	"	"	100	30 " 1862	JJ "	139	1101
Rouleau, François-X., Et. Bédard et A. Nadeau	"	"	100	18 mai 1863	AB Sales	43	1101
Reed, James	"	"	200	16 juin 1864	AF "	89	1102
Rousseau, Ambroise	"	"	100	21 mai 1875	25	106	1102
Ruelle, Anselme	"	"	200	29 novembre 1884	45	30	1103
Richard, François d'Assise	Wotton	"	50	15 février 1855	BB Grants	65	1104
Richard, François	"	"	50	7 décembre 1857	GG "	22	1105
Rocheleau, Olivier	"	"	100	12 juin 1861	U Sales	145	1107
Rivard dit Laglanderie, Narcisse	"	"	50	9 décembre "	JJ Grants	46	1107
Rivet, Jean-Bte	"	"	50	10 juillet 1862	" "	97	1107
Roireau dit Laliberté, Jean	"	"	163	22 août 1863	AC Sales	53	1107
Rochon, Albert	"	"	50	3 décembre "	JJ Grants	263	1108

Richard, François	"	"	50	7 décembre	1857	GG "	22	1105	
Rocheleau, Olivier	"	"	100	12 juin	1861	U Sales	145	1107	
Rivard dit Laglanderie, Narcisse	"	"	50	9 décembre	"	JJ Grants	46	1107	
Rivet, Jean-Bte	"	"	50	10 juillet	1862	" "	97	1107	
Roireau dit Laliberté, Jean	"	"	163	22 août	1863	AC Sales	53	1107	
Rochon, Albert	"	"	50	3 décembre	"	JJ Grants	263	1108	

Raymond, Alexandre	Wotton	Wolfe	50	4 décembre	1863	JJ Grants	278	1108
Rivet, Eugène	"	"	50	5 "	"	KK "	5	1108
Rivet, Paul	"	"	50	5 "	"	" "	6	1108
Rivet, Charles	"	"	50	5 "	"	" "	7	1108
Ravanel dit Lalime, Israël	"	"	50	22 janvier	1866	AL Sales	37	1109
Rodrique, Hermas	"	"	50	16 février	1883	38	47	1111
Roireau, Louise, veuve de Chs. Lacroix	"	"	85	26 "	1885	45	269	1112
Richard, Jean-Bte	"	"	100	5 juillet	1888	55	53	1113
Rhéault, Joseph Eugène	"	"		25 "	1889	56	298	1113

S

Strong, Thomas	Arundel	Argenteuil	100	10 mai	1867	AP Sales	76	21
Staniforth, David	"	"	221	27 août	1874	22	227	21
Staniforth, George, les rep. lég. de	"	"	437	22 "	1883	33	69	22
Staniforth, Joseph	"	"	227	24 juin	1881	35	265	22
Stewart, Alexander D	"	"	200	12 mars	1883	31	239	22
Samson, François	"	"	100	2 novembre	1885	47	25	22
St-Pierre, Eustache	"	"	172	7 décembre	1883	39	184	22
Sutherland, Daniel, et John Robertson	Chatham	"	3557	10 janvier	1812	C Grants	510	23
			3457	10 "	"	" "	510	23
Sutherland, Daniel	"	"	968	10 "	"	" "	510	23
Sutherland, Maria et Lisa	"	"	4200	10 "	"	" "	510	23
Stayner, Thomas Allen	"	"	200	15 mars	1852	L "	39	23
			1200	9 mai	"	I Sp. Grants	199	24
			800	2 mars	1835	A Sales	199	25
Stayner, Thomas Allen, et son épouse	"	"	200	24 "	"	" "	219	25
			200	4 avril	1846	E "	276	27
			400	21 décembre	1853	I "	139	27
Sweeny, James	"	"	200	15 mars	1832	L "	31	24
Sinclair, John	"	"	200	15 "	"	L Grants	65	24
Smith, Hugh	"	"	100	5 décembre	1835	Q "	298	25
Spencer, Thom	"	"	100	5 "	"	" "	296	25
Shea, Micheal	"	"	100	13 février	1837	R "	267	25
South, James	"	"	100	10 janvier	1844	X "	169	26
			200	11 octobre	1849	G Sales	110	27
Stalker, Lewis	"	"	100	11 "	"	" "	111	27
Sinclair, Duncan	"	"	200	26 août	1856	M "	106	27
Sale, John	"	"	100	14 mai	1867	AP "	91	27
Smith, William	"	"	200	4 mars	1870	12	199	27
Saton, Sarah	"	"	200	14 octobre	1874	22	250	27
Stewart, Thomas, et les Banford	"	"	100	24 juin	1881	35	266	28
Simpson, W. J., et John Morell	"	"	100	24 "	"	35	267	28
Stevenson, James	Gore	"	100	28 octobre	1840	U Grants	367	30
Smith, Robert	"	"	100	28 "	"	" "	361	30

Noms des concessionnaires	Cantons	Comtés	Acres	Date des lettres-patentes	Enregistré		Page de la liste imprimée
					Lettre	Page	
Stephenson, James	Gore	Argenteuil	100	14 décembre 1840	U Grants	421	30
Stephenson, John	"	"	100	14 " "	" "	459	30
Stephenson, George	"	"	100	14 " "	" "	457	31
Stephenson, William	"	"	100	14 " "	" "	455	31
Smith, Thomas	"	"	100	14 " "	" "	477	31
Scott, James	"	"	108a. 2r	12 mars 1867	AO Sales	131	32
Scott, Matthew, fils	"	"	108a. 2r	7 mai 1869	10	232	32
Scott, Matthew, père	"	"	100	3 novembre 1870	14	190	32
Scott, James, fils	"	"	128a. 2r	10 janvier 1871	14	234	32
Scott, James, père	"	"	114	12 mars 1872	17	108	32
Scott, James	"	"	114	10 janvier 1874	29	215	33
Sutton, James	"	"	200	28 " 1885	42	100	33
Sheret, John	"	"	100	14 décembre 1840	U Grants	431	30
Sheret, George	"	"	100	28 octobre "	" "	365	30
Scott, James	"	"	128a. 2r	24 septembre 1866	AN "	135	31
Strong, William	"	"	100	30 avril 1867	AP "	35	32
			404a. 2r	5 mars 1880	35	91	33
Strong, Matthew	"	"	128a. 2r	19 juin 1882	31	128	33
Sheret, George	"	"	167	16 mai 1879	29	299	33
Silverson, John, snr	"	"	100	4 mars "	29	252	33
Smith, William	Grenville	"	100	20 juillet 1832	L Grants	323	35
Steel, Archy	"	"	100	3 novembre 1834	O "	219	36
Steel, Samuel	"	"	100	9 mars 1835	" "	469	37
Sugars, Richard	"	"	100	5 mai "	" "	239	37
Sodden, Richard	"	"	100	31 août 1836	R "	64	37
Shannon, Robert	"	"	100	10 juillet 1865	AI "	167	40
Sheppard, Robert Ward	"	"	100	4 décembre 1868	16	39	41
Steel, Archibald	"	"	100	6 septembre 1875	24	143	41
Skelly, N., veuve de Sampson Arthurs	"	"	92a 2r	5 décembre 1879	35	57	42
Schneider, George	Augm. de Grenville	"	55	9 mars 1877	27	105	45
Steel, Elisa, épouse de Charles Rowley	Vill. Mil. de Grenville	"	12	27 octobre 1871	17	19	47
Steel, Archibald, fils	"	"	2	18 mars "	15	50	47
Steel, John	"	"	6	18 " "	15	49	47
Smart, Catherine et Jane	"	"	3r. 0p	2 août 1847	Y Grants	341	47
Shay, David	Harrington	"	50	3 avril 1860	R Sales	100	48
Shaw, John	"	"	100	20 août 1861	U "	196	48
Smith, John, et Simon Smith	"	"	50a. 2r	11 novembre 1885	47	29	50
Seale, Charles	Morin	"	100	4 mars 1870	12	196	52
Seale, Thomas	"	"	200	21 " 1879	29	265	53

1608

Seal, les rep. lég. de Joseph, snr	Morin	Arthabaska					

Smart, Catherine et Jane		"	"	50	3 avril	1860	R Sales	100	48	
Shay, David	Harrington	"	"	100	20 août	1861	U "	196	48	
Shaw, John	"	"	"	50a. 2r	11 novembre	1885	47	29	50	
Smith, John, et Simon Smith	"	"	"	100	4 mars	1870	12	196	52	
Seale, Charles	Morin	"	"	200	21 "	1879	29	265	53	
Seale, Thomas	"									

Seal, les rep. lég. de Joseph, snr	Morin	Arthabaska	"	100	18 septembre	1883	33	111	53	
Seal, les rep. lég. de Thomas	"	"	"	100	16 février	1884	33	271	53	
Savary, Pierre	Wentworth	"	"	1200	3 juin	1809	C Grants	338	54	
Smith, Andrew	"	"	"	100	1 avril	1846	Y "	101	54	
Seal, George	"	"	"	200	11 janvier	1872	17	69	55	
Stephenson, Robt, et John McDougall	"	"	"	100	12 février	1877	27	58	55	
St-Jean, Esther, épouse de Geo. Hoffman	"	"	"	200	15 août	1878	25	311	55	
St-Norbert d'Arthabaska, les syndics de l'église catholique romaine de	Arthabaska	Arthabaska	"	12	10 mai	1847	K Sp. Grts	643	58	
St-Pierre, Damase	"	"	"	50	13 février	1863	A A Sales	155	58	
Spenard, Gabriel	Blandford	"	"	210	26 avril	1824	F Grants	386	61	
Spenard, Jean-Bte	"	"	"	210	26 "	"	" "	386	61	
Sanchagrin, Eust	"	"	"	210	26 "	"	" "	386	61	
St-Mars, Abraham	"	"	"	210	26 "	"	" "	386	61	
Stayner, Thos. Allen				5473 4/10	31 décembre	1853	I Sales	137	62	
Sevin, Joseph	Stanfold	"	"	1311	8 juillet	1807	C Grants	142	79	
Scheffer, Charles	Bulstrode	"	"	1000	27 mai	1803	B "	112	63	
Scheffer, Francis	"	"	"	1000	27 "	"	" "	112	63	
Sauvage, Jean-Bte	"	"	"	960	27 "	"	" "	112	63	
Silvain, Pierre	"	"	"	100	15 juin	1837	R "	449	63	
St-Laurent, Alphonse	"	"	"	100	20 avril	1886	48	91	66	
St Laurent, Cyrille, et St-Laurent, Noël, et autres	"	"	"	100	20 "	"	48	96	66	
Simoneau, Edouard	"	"	"	56	16 janvier	1888	52	190	66	
Simoneau, Hilaire	"	"	"	50	31 octobre	1889	58	207	66	
Sévigny, Frédéric	"	"	"	194a. 23p	10 décembre	1868	9	131	65	
St-Laurent, Adolphe	"	"	"	100	3 "	1874	23	265	65	
St-Laurent, Hercule	"	"	"	100	3 "	"	23	266	65	
St-Laurent, Joseph H	"	"	"	100	1 septembre	1884	43	203	65	
Sirenne, David	"	"	"	200	30 août	"	43	201	65	
Stewart, John	Chester	"	"	1200	20 novembre	1830	H Grants	369	69	
				172	19 "	"	A Sales	99	69	
Sunholm, Magnus	"	"	"	400	11 avril	1805	B Grants	380	68	
Senneville, David	Chester-Est	"	"	60	28 décembre	1875	25	232	71	
Silvain, Louis	Stanfold	"	"	1349	8 juillet	1807	C Grants	142	79	
Savary, Jos	"	"	"	200	7 septembre	1838	S "	403	81	
Sené, Joseph	"	"	"	100	7 "	"	" "	411	81	
Sorette, Joseph	"	"	"	100	1 février	1840	T "	431	81	
Sicard de Carufel, le Rév. Charles Arthur	"	"	"	100	17 juin	1867	AP Sales	168	83	
Sylvestre, Désiré, les rep. lég. de	"	"	"	200	13 novembre	1884	43	300	84	
Sylvestre, Ludger	"	"	"	200	29 avril	1889	56	140	84	
Steel, Abraham	Tingwick	"	"	200	23 janvier	1804	B Grants	194	86	
Saxton, John	"	"	"	1800	33 "	"	" "	194	86	
Schalch, John A	"	"	"	400	23 "	"	" "	194	87	
Sewell, l'honorable Jonathan	"	"	"	4225	27 septembre	1828	H "	1	87	
Stevens, Robert	"	"	"	100	26 mars	1867	A L Sales	216	88	
Stevens, David	"	"	"	109	3 septembre	1869	12	104	89	
				50	27 juin	1874	22	218	89	
St-Cyr, Joseph	"	"	"	150	18 "	1889	58	30	90	

Noms des concessionnaires	Cantons	Comtés	Acres	Date des lettres-patentes	Enregistré: Lettre	Enregistré: Page	Page de la liste imprimée
Stevenson, James, les rep. lég. de	Tingwick	Arthabaska	150	9 janvier 1882	31	48	90
Smith, Thos	"	"	50	12 août 1890	54	264	91
Sexby, Garret	Acton	Bagot	600	22 juillet 1806	C Grants	19	99
Steel, Abraham	Warwick	Arthabaska	1,000	23 janvier 1804	B "	203	93
Saxton, John	"	"	200	23 "	" "	203	93
Schalch, John A.	"	"	800	23 "	" "	203	93
St-Louis, Gatien	"	"	800	23 juillet 1831	K "	136	93
St-Louis, Antoine	"	"	200	9 février 1833	N "	11	93
Smith, Ths, et Jane David	"	"	400	13 novembre 1835	S "	1	93
Sivallier, Jos	"	"	100	28 janvier 1839	T "	95	93
Sansouci, Etienne	"	"	100	8 juillet 1840	W "	171	94
Semard, Edouard	"	"	100	7 mai 1844	X "	183	95
Stayner, A Thomas	"	"	400	21 décembre 1853	I Sales	141	95
			200	4 juin 1858	P "	109	96
			200	22 mars 1859	Q "	33	96
			2000	29 décembre "	R "	5	96
Shaw, Robert	Chester-Ouest	"	390	22 novembre 1872	19	58	73
Spénard, Louis	"	"	50	27 août 1880	36	186	73
Stayner, Thos. A	Horton	"	21½	21 décembre 1853	I Sales	138	75
St-Pierre, Alexandre	"	"	200	31 juillet 1844	X Grants	233	75
St-Cyr, les rep. lég. de Jean	"	"	192	11 mars 1881	36	201	75
Stevenson, Alex	Acton	Bagot	500	2 avril 1835	P Grants	121	99
Savary, Aug	"	"	100	2 novembre "	Q "	120	99
Sasseville, Frs	"	"	100	11 " "	" "	142	99
Smith, Mary, vve de Alex. Stevenson	"	"	1200	12 " "	" "	158	99
Smith, François	"	"	100	9 mars 1838	S "	295	100
Sampson, Etienne	"	"	200	28 janvier 1839	T "	127	100
Saulniers, François	"	"	50	7 mars 1867	AO Sales	113	101
Salvaille, Edouard	"	"	66⅔	17 juillet 1869	11	73	102
Salvas, Narcisse	"	"	50	12 juin 1886	48	157	102
Simard, Etienne	Broughton	Beauce	100	16 janvier 1872	16	153	105
Shuter, David	"	"	100	4 " 1876	24	188	196
Scarth, Rév. Archibald	Ditchfield	"	215	23 octobre 1867	1	22	107
Smith, Wm Henry, en fidéi-commis son fils mineur, Wm Henry Beaufield Smith	"	"	112a. 2r.	10 " 1881	31	11	107
Swan, Nicolas, fils	"	"	200	23 janvier 1882	31	60	107
Smith, William H	"	"	112a. 2r.	3 août "	31	149	107
Syndics de la Congrégation Presbytérienne de Ditchfield, les	"	"	50	7 juillet 1885	2	80	108

Smith, Wm Henry, en nue-commis son mis mineur, Wm Henry Beaufield Smith	"	"	112a. 2r.	10 "	1881	31	11	107
Swan, Nicolas, fils	"	"	200	23 janvier	1882	31	60	107
Smith, William H	"	"	112a. 2r.	3 août	"	31	149	107
Syndics de la Congrégation Presbytérienne de Ditchfield, les	"	"	50	7 juillet	1885	2	80	108
Stewart, Wm. C	Ditchfield	Beauce	100	11 août	1890	54	262	109
Simpson, James B	"	"	100	10 novembre	"	54	299	109
Smith, Wm. Henry	"	"	100	14 décembre	1886	47	223	109
			100	14 "	"	47	224	109
Sivaillier, Ignace	Dorset	"	71,030	30 "	1799	A Grants	133	110
St-Dizier, Etienne	"	"	889	10 février	1836	A Sales	387	111
Shaw, Charles Wm	Linière	"	11	18 mai	1860	R "	157	124
Sloan, James	"	"	90	21 juin	"	HH Grants	91	125
Smillie, James	Kénébec	"	90	4 avril	1836	Q "	470	121
Samson, Pierre	Forsyth	"	50	23 décembre	1851	AA "	40	112
Samson, Etienne, jr	"	"	50	23 "	"	" "	44	112
Samson, Etienne, sr	"	"	50	23 "	"	" "	62	112
Samson, Joseph	"	"	50	10 mai	1852	" "	82	112
Smith, John	Jersey	"	50	27 octobre	1856	BB "	144	117
Smith, Peter	"	"	50	27 "	"	" "	149	117
Smith, Patrick	"	"	50	27 "	"	" "	151	117
Staford, Joseph	"	"	482	5 novembre	1863	AC Sales	212	118
Staford, James, et autre	"	"	150	5 "	"	" "	213	118
Stone, William, sr	Kénébec Road	"	90	26 mars	1842	X Grants	31	121
Syndics de la Congrégation Presbytérienne de Kenébec Road, les	Linière	"	48a. 2r.	23 février	1875	2	40	127
Shaw, William	Marlow	"	90	12 "	1858	GG Grants	80	137
Saxe, vve de Guillaume	Price	"	884	16 avril	1849	G Sales	75	137
Sloan, John J	Spalding	"	53	11 décembre	1885	47	40	138
Syndics, de la Congrégation Presbytérienne de Spalding, les	"	"	47	2 mai	1883	2	72	138
St Pierre, Thadée	"	"	100	13 novembre	1885	46	204	141
Samson, Pierre	Buckland	Bellechasse	50	9 octobre	1889	58	126	156
Samson, Edouard	Mailloux	"	50	6 novembre	1863	JJ Grants	193	157
Samson, Anselme	Lambton	Beauce	50	24 "	1884	BB "	32	130
Socquet, Jean	Woburn	"	100	19 juin	1889	58	23	149
Sheppard, Martin	Cox	Bonaventure	31	20 février	1861	JJ Grants	17	178
			48	20 "	"	T Sales	270	178
Smith, Benjamin	"	"	97	9 septembre	"	U "	209	179
			83	5 novembre	"	V Grants	77	180
			48	8 "	"	" "	90	180
Santerre, George	Roux	Bellechasse	100	14 "	1868	9	105	162
Sylvestre dit Beausoleil, Joseph	Peterborough	Berthier	190	5 mai	1884	43	50	164
Seguin, Pierre	Brandon	"	200	9 février	1833	M Grants	474	166
Salvos, J.-Bte	"	"	100	20 août	1832	S "	345	167
Sevignac, Michel	"	"	100	28 novembre	1850	Z "	77	167
St-Jean, Pierre	"	"	53	15 octobre	1884	43	291	169
St-Jacques dit Cheval, Jos	Brassard	"	141	10 janvier	1888	52	165	170
Smith, Mary, épse de Jos Fournier	Cox	Bonaventure	4	5 septembre	1856	CC Grants	20	176
St.-Peter's Church, de Paspébiac	Ville de Paspébiac	"	112	3 mars	1862	V Sales	221	186
Smith, John	Hamilton	"	100	5 septembre	1856	CC Grants	83	187
Scott, Adam	Hope	"	50	5 "	"	" "	19	190
Sullivan, Wm	"	"	100	5 "	"	" "	15	190
Sullivan, Michael	"	"	100	5 "	"	" "	18	190

Noms des concessionnaires	Cantons	Comtés	Acres	Date des lettres-patentes	Enregistré		Page de la liste imprimée
					Lettre	Page	
Sullivan, Richard	Hope	Bonaventure	100	5 juin 1861	U Sales	138	181
Smith, Adam	"	"	152	4 décembre "	V "	125	191
Skeine, Wm	"	"	86	12 mars 1862	" "	232	191
Sullivan, Richard	"	"	65	7 avril 1863	AA "	228	191
Skeine, Francis	"	"	50	30 septembre 1871		22 237	191
Sullivan, William	"	"	83	16 décembre 1878		29 199	191
Smith, David	"	"	50	15 " 1888		54 20	192
Sullivan, John Archibald	"	"	68	8 août "		50 240	192
Steele, John	Maria	"	147	8 décembre 1845	E Sales	202	19
Sexton, Cornelius	"	"	76	15 juin 1861	U "	150	194
Sexton, Patrick	"	"	59	24 septembre 1862	Z "	45	194
Sexton, Jeremiah, jr	"	"	95	17 août 1866	AL "	98	195
Sexton, John	"	"	71	31 mai 1875		24 285	196
Smith, Rév. Théodule	Matapédia	"	200	1 septembre 1879		36 47	197
Smith, Wm	Cox	"	16	11 mars 1862	W Sales	40	180
Scott, les rep. lég. de feu Wm	"	"	89	20 mai "	" "	183	181
Sherar, Octavius	"	"	86	10 mars 1871		15 45	184
Sawyer, les rep. lég. de D	"	"	33¼	25 février 1882		31 78	185
Sillars, James et Duncan	Ristigouche	"	217	16 octobre 1862	Z Sales		104 212
Sillars, James	"	"	101a. 2r	19 mai 1881		35 240	213
Saucier, Delle Emelia	"	"	236	31 " "		32 87	213
Stranling, Helmas	Bolton	Brome	1181½	19 août 1797	A Grants	30	214
Sheppard, Thomas	"	"	1181½	19 " "	" "	30	215
Sillars, Duncan	Ristigouche	Bonaventure	217	16 octobre 1862	Z Sales	104	212
St-Onge, Hilaire	Matapédia	"	190	10 janvier 1880		36 86	197
Steele, John	New-Richmond	"	100	9 décembre 1847	F Sales	198	200
Steele, David	"	"	106	9 " "	" "	207	200
Sillers, Daniel	"	"	100	9 " "	" "	208	200
Sillars, Daniel	"	"	100	4 juin 1861	U "	136	201
Steele, John, snr	"	"	104	16 septembre 1862	Z "	10	202
Syre, George	"	"	100	22 " "	X "	233	202
Smith, Edward	Ville de New-Carlisle	"	15	27 février "	Q "	27	204
Savoie, Lazare	Nouvelle	"	22	9 janvier "	V "	188	205
Savoie, Pierre	"	"	23	30 " "	" "	209	205
Stewart, Peter, jr	"	"	162	10 décembre "	AA "	13	205
Savoie, Félix	"	"	18	28 mai 1863	" "	100	206
			224	18 novembre "	AC "	236	206
Stewart, John	"	"	77	5 février 1864	AD "	171	206
Stewart, Peter, sr	"	"	186	26 " "	" "	217	206

Savoie, Félix	"	"	"	18	28 mai	1863	" AC "		100	206
				22½	18 novembre	"	AC "		236	206
Stewart, John	"	"	"	77	5 février	1864	AD "		171	206
Stewart, Peter, sr	"	"	"	186	26 "	"	" "		217	206

Stewart, John	Nouvelle	Bonaventure	38	6 février	1864	AD Sales			202	206
Simard, Eucher	Caron	Chicoutimi	100	24 octobre	1868			9	53	264
Simard, Pamphile	"	"	97	24 "	"			9	55	264
Sargent, William, jr	Bolton	Brome	150	12 mars	1855	K Sales			152	217
Stewart, Horace	"	"	300	13 janvier	1861	AD "			99	217
			200	15 "	"	" "			110	217
Sergeant, James	"	"	200	14 août	1866	AN "			25	218
Stewart, Horace	"	"	350	7 décembre	1867			1	128	218
Stone, Ephraim	Brome	"	903⅜	18 août	1797	A Grants			23	223
Solomon, John	"	"	903⅜	18 "	"	" "			23	223
Spencer, Benjamin	"	"	90⅜	18 "	"	" "			23	223
Spencer, Daniel	"	"	200	24 "	1832	" Sales			79	223
Simpson, Edward	Potton	"	200	27 juillet	1803	B Grants			164	227
Sexby, Garret	"	"	200	27 "	"	" "			164	227
Sullivan, Daniel	"	"	200	27 "	"	" "			164	228
Sullivan, Thomas J	"	"	200	27 "	"	" "			164	228
Shufett, William	"	"	200	27 "	"	" "			164	228
Salls, Abraham	"	"	200	27 "	"	" "			164	228
Slater, John	"	"	200	27 "	"	" "			164	228
Stanton, William	"	"	422½	27 "	"	" "			164	228
Scott, Robert, sr	"	"	200	27 "	"	" "			164	228
Seymour, Robert, jr	Brome	"	100	22 février	1847	F Sales			44	225
Sweet, Isaiah	"	"	33a.2r.18p	1 août	1848	G "			9	225
Seymour, Joseph	"	"	50	18 septembre	1855	L "			56	225
Sweet, Isaiah G	"	"	26a.2r 6p.	7 juin	1856	" "			177	225
Scott, Richard	"	"	50	9 novembre	1859	Q "			147	225
Stone, David	"	"	100	24 avril	1861	U "			71	225
Seymour, Joseph	"	"	100	8 janvier	1864	AD "			83	225
Scott, Norman	"	"	120	16 août	1866	AN "			15	225
Savage, Abraham	Potton	"	200	27 juillet	1803	B Grants			164	227
Scott, Robert, jr	"	"	200	27 "	"	" "			164	228
Shepherd, Thomas	"	"	200	10 "	1810	C "			420	228
Stewart, Horace	"	"	64½	31 octobre	1851	H Sales			93	229
			278	28 juillet	1860	S "			39	229
			66⅔	30 "	"	" "			42	229
			100	18 décembre	1861	V "			163	229
Sargent, Nathaniel, jnr	"	"	13	3 juillet	1862	X "			47	229
Stewart, Horace	"	"	200	13 janvier	1864	AD "			100	229
			59	11 novembre	"	G "			173	230
Sargent, Daniel	"	"	200	30 janvier	1866	AL "			59	230
			100	4 septembre	"	AN "			72	230
Stewart, Horace	"	"	122	9 octobre	1868			8	167	230
			250	11 décembre	"			10	18	230
			100	11 "	"			10	20	230
			100	29 "	1869			12	163	230
Smith, Daniel	Sutton	"	200	31 août	1802	A Grants			341	233
Spencer, Peleg	"	"	200	31 "	"	" "			341	233
Shepard, Richard	"	"	200	31 "	"	" "			341	233
Smith, Joseph	"	"	200	31 "	"	" "			341	233

INDEX ALPHABÉTIQUE--Suite

Noms des possessionnaires	Cantons	Comtés	Acres	Date des lettres-patentes	Enregistré Lettre	Enregistré Page	Page de la liste imprimée
Swell, Joseph	Sutton	Brome	200	31 août 1802	A Grants	341	233
Schut, Mary	"	"	200	31 " "	" "	341	233
Soules, Wm	"	"	200	31 " "	" "	341	233
Spencer, Thomas	"	"	200	31 " "	" "	341	233
Spencer, Jeremiah	"	"	200	31 " "	" "	341	233
Stone, Simon	"	"	200	31 " "	" "	341	234
Salls, Jacob	"	"	200	31 " "	" "	341	234
Sears, Jacob	"	"	200	31 " "	" "	341	234
Stockham, Anthony	"	"	200	31 " "	" "	341	234
Salls, Hicks	"	"	200	31 " "	" "	341	234
Sears, James	"	"	200	31 " "	" "	341	234
Sears, Simon	"	"	200	31 " "	" "	341	234
Sears, James, jr	"	"	200	31 " "	" "	341	234
Soules, Joseph	"	"	200	31 " "	" "	341	234
Soules, David	"	"	200	31 " "	" "	341	234
Sewell, Jaber	"	"	200	31 " "	" "	341	234
Sears, Nathan	"	"	200	31 " "	" "	341	234
Soules, Thimothy	"	"	200	31 " "	" "	341	234
Sewell, Joseph, jr	"	"	200	31 " "	" "	341	234
Smith, John	"	"	200	31 " "	" "	341	234
Smith, Geo	"	"	200	31 " "	" "	341	234
Schut, Alexander	"	"	200	31 " "	" "	341	234
Smith, Wm	"	"	200	31 " "	" "	341	234
Spencer, Benjamin	"	"	200	31 " "	" "	341	234
Smith, John, jr	"	"	200	31 " "	" "	341	234
Sears, Hezekiah	"	"	200	31 " "	" "	341	234
Smith, Daniel	"	"	66a.2r.26p	21 novembre 1840	C Sales	323	235
Smith, Wm	"	"	100	1 mars 1844	D "	413	235
Stone, Adam, et	"	"	100	1 " "	" "	413	235
Stone, Geo	"	"	50	12 mai 1849	G "	79	235
Smith, David	"	"	50	26 juin 1853	I "	222	235
Squiers, Ami C.	"	"	50	4 décembre 1854	K "	25	236
Stutson, les rep. lég. de feu Oromel	"	"	100	24 avril 1856	L "	152	236
Smith, Justus	"	"	50	30 janvier 1857	M "	178	236
Stevens, Levi	"	"	100	7 avril 1859	Q "	45	236
Scoville, les rep. lég de feu Stephen, jr	"	"	50	20 " 1860	R "	122	236
Sweet, Salomon	"	"	200 moins la réserve	19 février 1861	T "	265	237
Shepard, Richard							

Stevens, Levi	"	"	50	30 janvier	1857	M		146	236
Scoville, les rep. lég de feu Stephen, jr	"	"	100	7 avril	1859	Q	"	45	236
Sweet, S. lomon	"	"	50	20 "	1860	R	"	122	236
Shepard, Richard	"	"	200 moins la réserve	19 février	1861	T	"	265	237

Scott, Chester	Sutton	Brome	150	3 octobre	1861	V Sales		39	237
Spencer, Ambrose S	"	"	50	18 décembre	"	"	"	159	237
Spencer, Thomas F., et	"	"	200	19 "	"	"	"	164	237
Spencer, Amb. S			200	19 "	"	"	"	164	237
Scofield, Sewell	"	"	9	18 janvier	1864	AD	"	116	237
Steers. Thomas	"	"	1000	10 mars	"	AE	"	2	237
			500	4 avril	"	"	"	48	237
Spencer, Ambrose	"	"	125	28 "	1867	AL	"	224	238
Scott, Richard Martin	"	"	100	13 mai	"	AP	"	86	238
Spencer, Thomas F	"	"	100	16 décembre	1868		10	28	239
Smith, Rév. John, et les marguilliers de l'église	"	"	1	2 juin	1870		2	31	239
Strong, Edwing B	"	"	50	16 septembre	1879		35	33	239
Sheppard, Thomas J	"	"	1a 3r.	17 juillet	1871		15	158	239
Sutton, Charles Thos, etc	Cox	Bonaventure	399	5 octobre	1861	V Sales		41	179
Société de Construction de Coaticook, la	Shenley	Beauce	68	24 mars	1879		28	249	140
St-Pierre, George	Radnor	Champlain	100	27 mai	1 90		60	77	243
Stoddard, ———	Turcotte	"	1315	15 décembre	1871		17	51	243
Sweezy, Alexandre	"	"	341	9 octobre	1881		32	192	243
Sweezy, Robert	"	"	173	9 "			32	185	243
Savard, Epiphane	Callière	Charlevoix	90	25 août	1876		20	161	244
Savard, Gonzague	"	"	50	16 novembre	"		20	172	244
Savard, Thomas	"	"	106	9 octobre	1878		20	229	244
Savard, Henri	"	"	114	25 mai	1889		56	193	244
Savard, Epiphane	"	"	10½	25 "	"		56	194	244
Simard, Dominique	De Salles	"	46	2 juin	1868		8	27	244
Slevin, Edward	Settrington	"	200	12 mars	1866	AM Sales		35	247
Savard, Jean	"	"	200	17 juillet	1879		36	26	248
St-Prime, L'Œuvre et Fabrique, de la parde	Ashuapmouchouan	Chicoutimi	50	27 avril	1877		20	198	249
St-Hilaire, Elie	"	"	100	1 septembre	1880		36	191	249
Savard, François	"	"	86	4 août	1881		39	2	250
Savard, Henri alias Honoré	"	"	100	4 "	"		39	1	250
Savard, Abel	"	"	49a. 2r.	21 octobre	"		32	199	250
				21 "	"		32	200	250
Savard, Roger, les rep. lég. de	"	"	100	26 août	1882		38	38	250
Savard, Henry	"	"	99½	6 février	1889		55	274	250
Savard, Siméon	"	"	100	1 avril	"		56	80	251
Simard, Eugène	"	"	150	5 décembre	"		58	235	251
Simard, Alfred	"	"	150	5 "	"		58	234	251
Sylvain, Elzéar	"	"	100	5 "	"		58	237	251
Simard, Thomas	Bagot	"	108	26 août	1851	H Sales		47	251
St-Hilaire, Abraham	Ashuapmouchouan	"	100	17 décembre	1884		45	49	250
Simard, Hippolyte	Bagot	"	31	3 septembre	1851	H Sales		58	252
Simard, Xiste	"	"	32	3 "	"	"	"	62	253
Simard, Alexandre	"	"	33	3 "	"	"	"	66	253
Simon, Boniface	"	"	87	3 "	"	"	"	68	253
Simard, Jacques	"	"	100	3 "	"	"	"	76	253
Simard, Alexis, jr	"	"	117	3 "	"	"	"	82	253
Savard, Thomas	"	"	115	31 octobre	"	"	"	92	253
Simard, Alexis, père	"	"	122	15 mars	1852	"	"	192	253

Noms des concessionnaires	Cantons	Comtés	Acres	Date des lettres-patentes	Enregistré — Lettre	Enregistré — Page	Page de la liste imprimée
Savard, Jean	Bagot	Chicoutimi	95	27 février 1854	I Sales	205	254
Simard, Vildebon	"	"	9	22 décembre 1885	L "	85	255
Simard, Thomas	"	"	91	3 janvier 1856	" "	98	255
Simard, H., et Géd. Tremblay	"	"	100	30 mai 1860	R "	163	256
Savard, Pascal	"	"	48	13 novembre 1862	Z "	168	256
St-Hilaire, Adolphe	"	"	25	18 " "	" "	191	256
Simard, Amable, et Simon, Juste	"	"	21	19 " "	" "	193	256
Simard, Ismaël	"	"	27	20 " "	" "	198	257
Simard, Jules	"	"	49	21 " "	" "	200	257
Simard, Martin	"	"	28	21 " "	" "	201	257
Simard, Grégoire	"	"	50	20 avril 1869	21	12	258
Simard, Xiste, et B. Girard	"	"	124	31 juillet 1876	26	58	259
St-Alphonse de Bagot, l'Œuvre et Fabrique de	Ville de Bagot	"	9	25 juin 1862	JJ Grants	85	261
Simard, Renald	"	"	1r. 8p	3 janvier 1856	L Sales	97	260
Simard, Job	"	"	1r. 8p.	3 " "	" "	99	261
Simard, Castule	Village de Bagot	"	1r. 8p.	9 août 1869	11	86	262
Simard, Juvénal, et Simard, Castule	"	"	2r. 16p	23 " "	11	92	262
St-Onge, George et Télesphore	Jonquière	"	145	8 juillet 1881	32	116	291
Simard, Joseph, et Israel Fortin	Caron	"	100	6 novembre 1868	9	82	265
Savard, Prudent	"	"	150	3 avril 1882	30	76	266
Singelais, Ferdinand	"	"	50	5 novembre 1888	55	297	267
St-Pierre, les rep. lég. de Fabien	"	"	30	25 février 1890	59	175	267
St-Pierre, Fabien	"	"	27	25 avril 1887	49	183	267
Savard, Pascal	Chicoutimi	"	200	20 novembre 1850	G Sales	189	269
Savard, Benjamin	"	"	100	7 avril 1851	" "	226	270
Savard, Olivier	"	"	50	5 mai "	" "	260	270
Simard, Pascal	"	"	80	27 février 1854	I "	207	271
Simard, Augustin	"	"	100	9 mars "	" "	220	271
Ste-Croix, William	"	"	50	9 " "	" "	221	271
Savard, M., et Bénoni Morin	"	"	200	9 " "	" "	224	271
Savard, Flavien, et Emile Honoré	"	"	300	22 avril 1862	W "	111	272
Savard, Isaïe	"	"	64a. 2r.	13 octobre "	Z "	85	272
Savard, Gédéon	"	"	292	14 " "	" "	93	273
Savard, X., et autres	"	"	25	17 janvier 1863	AA "	108	273
Simard, Etienne, et T. Lavoie	"	"	50	5 décembre 1866	AO "	75	274
Savard, Roger	"	"	50	21 juin 1870	13	15	274
			50	4 août 1876	26	61	274
Simard, Héraclius	Chicoutimi	Chicoutimi	66⅔	11 juillet 1878	28	54	275
Savard, dame Léa, et J. Tremblay	"	"					

1816

Savard, Gédéon	"	"	292	14 "		" "		93	273
Savard, X., et autres	"	"	25	17 janvier	1863	AA "		108	273
Simard, Etienne, et T. Lavoie	"	"	50	5 décembre	1866	AO "		75	274
Savard, Roger	"	"	50	21 juin	1870		13	15	274
			50	4 août	1876		26	61	274

Simard, Héraclius	Chicoutimi	Chicoutimi	66⅔	11 juillet	1878		28	54	275
Savard, dame Léa, et J. Tremblay	"	"	100	4 "	1881		32	121	275
Savard, les rep. lég. de Roger	"	"	50	26 mars	1887		40	152	276
Savard, Thos., sr. et Savard, Thos., jr	Village de Chicoutimi	"	3	4 février	1856	L Sales		133	277
Smith, Wm	"	"	10	2 "	1859	Q "		16	277
			1	19 mai		" "		81	277
Sheehy, Nicolas	"	"	4	20 mars	1861	U "		20	281
			4	29 janvier	1863	AA "		141	281
Savard, Pierre	"	"	31	6 juillet	1868		6	199	283
Savard, J.-Bte, alias Johny	Demeules	"	100	15 novembre	1880		32	228	286
Sergerie, Godfroy	Vill. de Grande Baie	"	1 r. 8p.	29 avril	1857	N Sales		15	287
Savard, Louis	Harvey	"	100	24 octobre	1862	Z "		141	288
Simard, dame E., veuve de Dumas	Vill. d'Hébertville	"	5a. 18p	7 novembre	1883		39	147	289
Simard Eusèbe	"	"	15,000p	21 "	1889		59	47	289
Simard, Thos., et autres	Jonquière	"	157	11 "	1859	Q Sales		151	290
Savard, Roger	"	"	136	28 août	1878		28	95	291
Simard, Valérie	"	"	165	16 octobre	1884		43	266	291
St-Pierre, Jean-Bte	Labarre	"	100	30 juin	1856	M Sales		43	292
Sirois, Théodore	"	"	100	30 "	"	" "		56	293
St-Pierre, Fabien	"	"	100	30 "	"	" "		70	293
Savard, Séraphin	"	"	89	11 janvier	1883		35	254	294
Savard, Roger	Laterrière	"	78	17 octobre	1877		26	271	295
Simard, Castule	"	"	100	5 mai	1851	G Sales		253	295
Simard, Louis Castule et Juvénal	"	"	100	17 octobre	1884		43	272	296
Simard, Juvénal	"	"	75	18 décembre	1886		49	60	296
St-Pierre, Augustin	Mésy	"	62	30 juin	1856	E Sales		14	297
St-Onge, Edouard	"	"	21	30 "	"	" "		19	297
St-Onge, Jean Marie	"	"	95	30 "	"	" "		32	297
Simard, Théburce	"	"	83	7 avril	1857	N "		5	297
Simard, Ismaël	"	"	196	15 septembre	1863	AC "		88	297
Simard, Pamphile et Thomas	"	"	10	6 décembre	1865	AK "		135	297
Simard, Ismaël	"	"	100	12 février	1886		46	292	297
Simard, Mme Emérantienne	"	"	99	24 janvier	1880		59	92	297
St-Onge, Arsène	Métabetchouan	"	125	1 septembre	1881		32	162	298
St-Onge, les rep. lég., de J.-Bte	"	"	126	17 août	1882		38	27	298
Simard, Charles	"	"	140½	28 mars	1889		56	73	299
Simard, Arsène	Roberval	"	120	26 "	1886		48	69	303
Simard, Joseph	St-Germain	"	236	21 avril	1879		28	261	304
Sturton, Ainsworth et Henri A	Signaï	"	500	22 "	1869		10	206	305
Simard, Joseph	"	"	100	19 juin	1871		18	33	305
Simard, Charles	"	"	175½	10 mars	1890		59	206	307
Savard, Thomas, fils de Clément	"	"	100	19 mai	1853	I Sales		67	307
Simoneau, Noël	"	"	100	27 février	1854	" "		208	307
St-Pierre, François	Simard	"	71	20 novembre	1886		49	22	307
Simard, Michel	Tremblay	"	63	16 mars	1853	I Sales		18	308
St-Onge, Jérôme	"	"	115	27 février	1854	G "		206	309
Sheehy, Nicolas, et M. Tremblay	"	"	267	19 août	1851	H "		22	308
Skey, Joseph	Westbury	Compton	200	1 mars	1837	B "		75	358

Noms des concessionnaires	Cantons	Comtés	Acres	Date des lettres-patentes		Enregistré — Lettre	Enregistré — Page	Page de la liste imprimée
Sawyer, Horace	Westbury	Compton	1047	4 mars	1862	V Sales	223	354
Sanborn, Pauline S., épse de John Sanborn	"	"	50	17 "	1864	AE "	11	354
Stevenson, Francis W	Whitton	"	100	14 "	1889	54	39	357
Stewart, Rebecca	Auckland	"	500	3 avril	1806	B Grants	468	312
Sawer, Wm. et autres	"	"	200	27 août	1888	54	4	313
St-Pierre, Octave	"	"	100	27 octobre	1868	9	63	312
	"	"	100	1 "	1866	AN Sales	168	312
Sayer, William	"	"	100	21 février	1874	22	124	313
Société de construction de Coaticoke, la	"	"	200	22 "	1878	26	316	313
Smith, Jebiel	Bury	"	1200	15 mars	1803	B Grants	73	315
Steel, le lieut. Abraham	"	"	500	29 décembre	1841	W "	99	315
Scott, Thomes	Clifton	"	600					316
Scott, Walter	"	"	1200					316
Scott, James	"	"	600					316
Salls, Hix	"	"	400					316
Salls, Enoch	"	"	400					316
Salls, John	"	"	400	13 juillet	1709	A "	102	316
Salls, Isaac	"	"	400					316
Streit, Ludowig	"	"	600					317
Seibert, Godfroy	"	"	200					317
Stewart, David	"	"	200					317
Sax, John	"	"	600					317
Shaffaleska, F. Baron	"	"	600	5 mars	1803	B "	43	318
Stimson, Arba, les rep. lég. de feu	"	"	600	13 décembre	1866	AO Sales	90	329
Stone, Ephraim, jr	Compton	"	1200	31 août	1802	A "	446	320
Smith, Ebenezer	"	"	1200	31 "	"	" "	446	321
Spafford, Tyler	"	"	1000	31 "	"	" "	446	321
Smith, Hollis	"	"	49a 3r 27p.	6 novembre	1833	" "	151	321
Spafford, Dudley	"	"	100	20 janvier	1836	B "	355	321
Smith, Hollis	"	"	80	15 septembre	"	" "	1	322
Stinson, Arba	"	"	50	8 avril	1842	D "	61	322
Smith, Hollis	"	"	50	20 janvier	1845	E "	46	322
	"	"	300	10 mars	"	" "	65	322
Spafford, Sidney	"	"	50	20 décembre	1847	F "	236	322
	"	"	40	24 janvier	1848	" "	286	322
Saunders, John, jr	"	"	50	21 octobre	1850	G "	160	323
Stuart, sir James	"	"	1108	11 mars	"	" "	131	323
	"	"	200	27 mai	1853	A A Grants	224	323
Smith, Joseph	"	"	100	24 octobre	"	I Sales	125	333

Spafford, Dudley	Compton	Compton	50	1 mai	1855	K Sales	193	323
Spalding, Elias	"	"	100	4 février	1858	P "	48	323

Smith, Hollis	"	"	50	20 janvier	1845	R		46	322
			300	10 mars	"	" "		65	322
			50	20 décembre	1847	F "		236	322
Spafford, Sidney	"	"	40	24 janvier	1848	" "		286	322
			50	21 octobre	1850	G "		160	323
Saunders, John, jr	"	"	1108	11 mars	"	" "		131	323
Stuart, sir James	"	"	200	27 mai	1853	A A Grants		224	323
Smith, Joseph	"	"	100	24 octobre	"	I Sales		125	323

Spafford, Dudley	Compton	Compton	50	1 mai	1855	K Sales		193	323
Spalding, Elias	"	"	100	4 février	1858	P "		48	323
Smith, Phonorable Hollis	"	"	122	28 avril	1859	Q "		54	323
Stinson, Arba, les rep. lég. de feu	"	"	100	14 septembre	1865	AK "		59	324
			100	5 mai	1866	AM "		105	324
			45a2r7p.	21 février	1890		54	170	324
Shadarick, Thomas	Ditton	"	600	13 mai	1803	C Grants		98	325
Sawyer, Horace	"	"	200	20 juillet	1866	AM Sales		226	325
			100	8 octobre	"	AN "		189	325
			326	31 "	"	AO "		2	325
			4210	14 juillet	1880		35	129	326
Smith, James	"	"	100	23 juin	1884		34	129	327
Sawyer, Josiah	Eaton	"	1200	4 décembre	1800	A Grants		209	329
Sawyer, Peter Green	"	"	200	4 "	"	" "		209	330
Sparks, Edward M	"	"	800	1 septembre	1823	F "		40	331
Spalding, John L	"	"	100	24 octobre	1831	K "		251	331
Spalding, Elias G	"	"	100	24 "	"	" "		255	331
Spalding, Lodock	"	"	100	24 "	"	" "		309	331
Steele, Alexander	"	"	100	11 juin	1852	A A "		88	333
Sawyer, John, les rep. lég. de feu	"	"	100	1 septembre	1854	I Sales		257	333
Sawyer, Josiah, jr, les rep. lég. de	"	"	100	26 mai	1855	L "		17	333
Sawyer, Horace	"	"	400	4 mars	1862	V "		222	333
Smith, Isaac Coit	"	"	50	27 mai	1863	AB "		95	333
Smith, Joseph B	"	"	93a. 34p	18 août	"	AC "		42	334
Strobridge, Henry	"	"	50	15 mars	1865	AH "		131	334
Sawyer, Wm	"	"	25	21 "	"	" "		204	334
Sanbury, Charles C	"	"	75	31 "	"	" "		239	334
Sunbury, John C	"	"	71a. 2r.	27 juin	1872		17	209	334
Smith, George W.	"	"	50	6 décembre	"		19	71	334
Smith, William	"	"	100	20 mai	1873		19	172	334
Smith, Richard	"	"	50	24 janvier	1878		27	216	335
Société de colonisation No. 1 du comté de St-Hyacinthe, la	Emberton	"	191	2 avril	"		20	224	335
Sawyer, Horace	Hampden	"	96	23 décembre	1867		1	166	336
Shale, William	"	"	76	23 "	"		1	167	336
Spiers, James	"	"	217	26 septembre	1878		29	104	337
Syndics de la Cong. Presb. de Scotstown, les	"	"	50	20 novembre	1879		2	60	337
Simoneau, Félix	"	"	103	9 décembre	1884		45	38	338
Scott, Robert B	"	"	76	24 février	1886		47	84	338
Smith, Allen, les rep. lég. de	"	"	88	17 "	1890		54	182	338
Stevens, Théodore	Hereford	"	1,000	6 novembre	1800	A Grants		203	339
Sears, James	"	"	800	6 "	"	" "		203	339
Saulsbury, Henry	"	"	100	28 janvier	1839	T "		137	339
Stinson, Arba, les rep. lég. de feu	"	"	600	24 décembre	1864	AG Sales		222	340
Sawyer, Horace	"	"	200	26 février	1862	W "		19	340
Stewart, Horace	"	"	250	20 janvier	1874		22	99	342
Snow, Jonathan	"	"	168	7 juillet	1873		19	212	342
Smith, Donald	Marston	"	106	11 juin	1867	AP Sales		148	346
Stewart, Alexander	"	"	100	1 "	1888		50	191	348

INDEX ALPHABÉTIQUE—Suite

Noms des concessionnaires	Cantons	Comtés	Acres	Date des lettres-patentes	Enregistré: Lettre	Enregistré: Page	Page de la liste imprimée
Surprenant, Moïse	Marston	Compton	97	8 juin 1889	58	11	348
Squires, John	Newport	"	900	4 juillet 1801	A Grants	237	349
Sturtivant, Caleb	"	"	600	4 " "	" "	237	349
Smith, Wm	"	"	100	20 decembre 1832	M "	414	350
Sherman, George	"	"	25	27 juillet 1866	AM Sales	232	352
Shaw, James	Whitton	"	91	18 mars 1890	54	218	357
Salisbury, John	"	"	100	15 août "	84	270	357
Smith, John, et autres	"	"	50	26 novembre 1875	2	42	357
Smith, Donald	Winslow	"	50	10 septembre 1857	FF Grants	31	360
Smith, Norman	"	"	50	10 " "	" "	32	360
Smith, Angus	"	"	43	21 juillet 1858	GG "	104	360
Smith, Angus, sr.	"	"	50	1 février 1859	" "	184	361
Smith, Angus jr	"	"	66	1 " "	" "	185	361
Smith, Donald	"	"	50	24 janvier 1860	HH "	53	361
Smith, Malcolm	"	"	50	6 mars 1861	JJ "	28	361
Smith, Angus	"	"	66	14 octobre 1863	AC Sales	146	363
			50	19 juillet 1869	12	79	364
Smith, Norman.	"	"	50	19 février 1875	24	17	365
Smith, John.	"	"	90	21 mai 1884	34	91	366
Smith, Malcolm	"	"	50	23 juin "	34	130	366
Smith, Angus	"	"	50	4 octobre 1889	54	114	367
Stewart, George	Whitton	"	100	11 juin 1867	AP Sales	149	356
Smith, Norman	"	"	100	17 avril 1888	50	182	356
Sherman, George	Newport	"	25	3 août 1868	8	39	352
Stevenson, Roger	"	"	100	27 octobre "	8	194	352
Stevenson, William	"	"	100	12 février 1869	10	90	352
Souchiers, Regis, et	Huntingdon	Huntingdon	100	19 janvier 1832	K Grants	420	472
Souchiers, Louis							
St-Louis, Charles	"	"	50	7 avril "	L "	129	472
Smith, Edward	"	"	75	9 août "	M "	78	472
Sullivan, Wm	"	"	100	14 " 1833	N "	235	473
Shaw, Hosea	"	"	75	11 février 1835	O "	378	474
Société de Construction de Coaticooke, la	Winslow	Compton	57	30 octobre 1879	36	69	365
Samson, Pierre	Buckland	Dorchester	50	6 novembre 1888	55	153	369
Sheridan, James	Cranbourne	"	104	10 février 1836	Q Grants	416	370
Scott, Wm. sergent	"	"	208	8 " 1840	T "	451	371
Shultz, James, sergent	"	"	208	26 septembre 1839	" "	297	371
Spencer, Wm	"	"	104	15 avril 1845	X "	373	371
Stewart, Robert	"	"	104	1 juillet "	" "	425	371

Sweeny, John	Cranbourne	Dorchester	104	6 août 1845	X Grants	465	371
Slowie, les rep de Jas	"	"	104				

Sullivan, Wm	"		57	30 octobre	1879		36	69	365
Shaw, Hosea	Winslow	Compton	50	6 novembre	1888		55	153	369
Société de Construction de Coaticooke, la	Buckland	Dorchester	104	10 février	1836	Q Grants		416	370
Samson, Pierre	Cranbourne	"	104	8 "	1840	T "		451	371
Sheridan, James	"	"	208	26 septembre	1839	" "		297	371
Scott, Wm. sergent	"	"	208	15 avril	1845	X "		373	371
Shultz, James, sergent	"	"	104	1 juillet	"	" "		425	371
Spencer, Wm	"	"	104						
Stewart, Robert									

Sweeny, John	Cranbourne	Dorchester	104	6 août	1845	X Grants		465	371
Slowie, les rep de Jas	"	"	104	15 septembre	"	Y "		25	372
Shea, Thomas	"	"	104	7 juillet	1847	" "		339	372
Shearen Thomas	"	"	104	23 octobre	"	" "		377	372
Shaw, Robert, par son curateur, James Poole	"	"	104	11 "	1848	" "		465	372
Sheridan, James	"	"	104	25 janvier	1855	BB "		62	373
Shearan, Thomas	"	"	104	25 juillet	1868		8	20	373
Smith, James	"	"	104	15 mars	1870		12	209	374
Sample, John	"	"	104	30 juin	1883		33	58	375
Slowey, les rep. lég de Thomas	"	"	104	2 "	1885		42	326	376
Savary, François	Frampton	"	400	10 juillet	1806	C Grants		1	377
Saillant, Jean et Antoine	"	"	400	9 septembre	1808	" "		200	378
Savarre Louis	"	"	100	5 février	1829	H "		78	379
St-Pierre, Germain	"	"	100	5 "	"	" "		89	379
Soulard, Jean-Bte	"	"	100	2 mars	1831	" "		417	380
Shanley, William	"	"	500	2 "	"	" "		417	381
Sewer, George	"	"	100	2 "	"	" "		417	381
Scott, John	"	"	200	21 octobre	1850	G Sales		162	382
Smyth, Archibald	"	"	40	13 juin	1856	L "		184	382
Smyth, Thomas	"	"	100	18 mai	1860	R "		153	382
Sutherland, les rep. lég. de feu Kenneth	"	"	100	4 juillet	"	S "		4	382
Smyth, Thomas, jr	"	"	100	13 mars	1862	V "		234	382
Smyth, Joseph	"	"	100	15 "	"	W "		48	382
Smyth, Joshua	"	"	100	9 décembre	1874		22	283	383
St-Martin, veuve Frs	Buckland	"	428	26 novembre	1806	C Grants		65	568
Sample, Robert	Pointe Lévis	Lévis	40,151p.a.	31 décembre	1840	K "		264	545
St-Lawrence Warehouse, Dock and Wharfage Company, la	Havre de Québec	"	239,000p.a	12 janvier	1885		4	217	554
Ste-Lawrence Tow Boat Co., la	"	"	101,840p a	9 septembre	1871		4	47	554
Scott, Ths	Durham	Drummond	1197	30 août	1802	A Grants		434	395
Schoolcraft, John	"	"	1200	30 "	"	" "		434	395
Shaw, John	"	"	1200	30 "	"	" "		434	396
Steiger, Rodolphe	"	"	200	24 mai	1822	E "		274	397
Salt, Joseph	"	"	200	19 juin	1833	N "		53	397
Scott, John	"	"	100	17 novembre	1834	O "		229	397
Sutherland, les rep. lég. de James	"	"	50	23 janvier	1857	M Sales		173	398
Sutherland, Wm	"	"	50	23 "	"	" "		174	398
Stean, Jos	Grantham	"	360	23 mars	1816	D Grants		123	401
Steiger, John	"	"	500	24 mai	1822	E "		274	402
Saunders, Samuel	"	"	100	24 "	"	" "		274	402
Sabolle, Frs	"	"	100	24 "	"	" "		274	403
Smith, Patrick	"	"	200	24 "	"	" "		274	403
Saunders, John	"	"	100	24 "	"	" "		274	403
Sheppard, Thos	"	"	133	25 "	"	" "		238	404
Sweeney, Daniel	"	"	100	14 février	1823	" "		388	404
Sweeney, William	"	"	100	14 "	"	" "		388	404
Spencer, Francis	"	"	100	1 octobre	1832	M "		224	405
Sloane, Robert	"	"	100	10 novembre	"	" "		274	405
Scallon, veuve de Patrick	"	"	100	4 octobre	1833	N "		245	405

Noms des concessionnaires	Cantons	Comtés	Acres	Date des lettres-patentes	Enregistré — Lettre	Enregistré — Page	Page de la liste imprimée
Simpson, Mathew	Grantham	Drummond	200	20 mars 1835	P Grants	65	405
Speppard, Charlotte, veuve de R N. Watts	"	"	80	15 août 1872	27	308	406
Sylvestre, Joseph	"	"	100	4 juin 1886	48	137	407
Squire, Wm	Kingsey	"	500	14 mai 1836	A Sales	437	409
Stayner, Thomas A	"	"	12,300	31 décembre 1853	I "	136	410
St- Laurent, Jean Odilon	"	"	100	3 avril 1866	AM "	61	411
Sizor, James	"	"	100	25 octobre "	AN "	231	411
St-Germain, Antoine Cureux	Simpson	"	66½	17 juillet 1802	A "	382	412
Samson, Jacques, veuve de	"	"	417	17 " "	" "	382	414
Sequin, Nicolas	"	"	567	17 " "	" "	382	414
St-Pierre, P , veuve de	"	"	400	17 " "	" "	382	414
Serandac, G., veuve de	"	"	400	17 " "	" "	382	414
Sedra, Pierre	"	"	400	17 " "	" "	382	414
St-Agnant, Etienne Glen, la veuve de	"	"	400	17 " "	" "	382	413
Schmidt, Louis	Upton	"		27 mai 1809	C "	314	416
Schmidt, Théophile	"	"		27 "	" "	314	416
Schmidt, Marie A	"	"		27 "	" "	314	416
Schmidt, Dorothée	"	"		27 "	" "	314	416
Schmidt, Olivier	"	"		27 "	" "	314	416
Sénécal, Adolphe	"	"	200	1 août 1833	N "	109	417
Sénécal, Amb., jr	"	"	200	1 "	" "	131	417
Sénécal, Amb., sr	"	"	200	1 "	" "	93	417
Salvis, Pierre	"	"	100	23 juin 1864	AF "	114	419
St-Germain, Jean-Baptiste	"	"	100	7 juillet 1868	6	184	419
St-Laurent, Jean-Bte	Wendover	"	567	24 juin 1805	B Grants	401	419
St-Onge, Charles	"	"	413	24 "	" "	401	420
Sansouci, Marie J	"	"	400	24 "	" "	401	420
Sansouci, Ant	"	"	400	24 "	" "	401	420
St-Cyr, les rep. lég. de Joseph	"	"	71a. 2r.	25 novembre 1880	36	237	421
St-Cyr, les rep. lég. de François	"	"	85	10 octobre 1885	46	171	422
Shandler, Daniel	Wickham	"	1198	31 août 1802	A "	454	425
Steiger, Rodolphe	"	"	100	24 mai 1822	E "	271	425
Scott, John	"	"	100	24 "	" "	271	425
Salt, Edward R	"	"	100	24 "	" "	274	426
Savina, Martin	"	"	100	24 "	" "	274	426
Spencer, Geo	"	"	100	24 "	" "	274	426
Sughrae, John	"	"	100	24 "	" "	274	426
Stoneham, Patrick	"	"	100	24 "	" "	274	426
Simpson, William	"	"	100	13 décembre 1831	K "	349	427
Sutherland, Geo	Wickham	Drummond	100	13 décembre 1831	K Grants	355	427

Steiger, Rodolphe	"	"	100	24 mai	1822	E	"	274	425
Scott, John	"	"	100	24 "	"	"	"	271	425
Salt, Edward R	"	"	100	24 "	"	"	"	274	426
Savina, Martin	"	"	100	24 "	"	"	"	274	426
Spencer, Geo	"	"	100	24 "	"	"	"	274	426
Sughrae, John	"	"	100	24 "	"	"	"	274	426
Stoneham, Patrick	"	"	100	24 "	"	"	"	274	426
Simpson, William	"	"	100	13 décembre	1831	K	"	349	427

Sutherland, Geo	Wickham	Drummond	100	13 décembre	1831	K Grants		355	427
Smith, David	"	"	100	13 "	"	"	"	345	427
Skilen, Robert	"	"	33⅓	16 août	1878		29	4	429
Sœurs Grises de Montréal, les	Paroisse de St-Benoit	Deux-Montagnes	7a. en sup.	17 février	1855	L Sp. Grants		504	430
Slous, John	Bassin de Gaspé	Gaspé	44,900p	28 juin	1871		4	21	432
Short, John	"	"	40,500p	22 septembre	1873		4	92	433
Shieldstream, Joseph S	Baie de Gaspé-Sud	"	16	20 décembre	1865	AK Sales		177	435
Shieldstream, Charles	"	"	200	21 "	"	"	"	178	435
Shieldstream, Victor	"	"	190	23 "	"	"	"	180	436
Shieldstream, Albert	"	"	196	23 "	"	"	"	181	436
Shieldstream, Gabriel	"	"	99	23 "	"	"	"	182	436
Scott, Joseph	"	"	103	29 "	"	"	"	183	436
Stanley, Robert, les rep. lég. de	"	"	92	10 octobre	1889		54	123	436
Sasseville, Jean-Bte	Cap Chat	"	25	22 "	1863	AC Sales		109	437
			51	16 avril	1868		6	25	437
Simpson, Alexandre	Cap Rosier	"	100	5 septembre	1856	CC Grants		6	438
Stanley, Thomas	"	"	35	5 "	"	"	"	7	438
Simon, Peter	"	"	100	5 "	"	"	"	8	438
Simon, Wm	"	"	100	5 "	1865	"	"	40	439
Ste-Croix, Michel de	"	"	100	5 "	"	"	"	57	439
Ste-Croix, Aubin de	"	"	100	5 "	"	"	"	59	439
Soisoleil, John	"	"	100	5 "	"	"	"	60	439
Smith, John, et Margaret, son épouse, veuve de feu P. Robert	"	"	25	5 "	"	"	"	58	439
Samson, Nicholas, les rep. lég. de feu	"	"	88	27 "	1859	DD	"	111	441
Salter, Wm	"	"	108	7 mars	1864	AD Sales		235	441
Synette, Wm	"	"	66	23 décembre	"	AG	"	219	441
Synette, Andrew	"	"	95	27 "	"	"	"	225	441
Sirois, Joseph	"	"	60	4 janvier	1865	"	"	238	441
Sampson, John	"	"	59	12 décembre	"	AK	"	149	442
Samson, Paul	"	"	118	3 janvier	1877		26	123	442
Sorsoleil, John	"	"	172	24 août	1881		32	154	442
Ste-Croix, Michel	"	"	112	21 novembre	1866	AO Sales		51	442
Samuel, Cyrille	Cloridorme	"	1	18 juin	1881		53	21	443
Savage, Thomas	Rivière-au-Renard	"	120	12 décembre	1866	AO Sales		87	446
Ste-Croix, James	Maloaie	"	50	5 septembre	1856	CC Grants		156	447
Sweeney, Charles	"	"	44	24 août	1861	U Sales		197	447
			100	23 "	"	DD Grants		151	447
Syvret, James	"	"	179	24 décembre	1870		14	219	448
Ste- Croix, George	"	"	16a. 1r 30p	4 octobre	1873		21	225	449
			33a 2r. 31p	26 "	1874		23	236	449
Syre, Charles	Newport	"	32	20 "	1856	CC Grants		199	450
Smith, George	"	"	100	18 septembre	1860	DD	"	135	450
Smith, Wm	"	"	60	20 octobre	1885		47	3	451
Smith, James	"	"	22	20 "	"		47	4	451
S -Laurent, Rév., ptre	"	"	24	19 juin	1889		56	223	451
Savage, Thomas, les rep. lég. de	Seigneurie de Pabos	"	252½a	27 février	"		54	43	452
Smith, Daniel	Percé	"	80	20 septembre	1856	DD Granst		7	455
Short, Robert	"	"	100	20 "	"	"	"	8	455

Noms des concessionnaires	Cantons	Comtés	Acres	Date des lettres-patentes	Enregistré Lettre	Enregistré Date	Page de la liste imprimée
Shinic, James	Percé	Gaspé	34	20 septembre 1856	DD Grants	52	456
Simard, Benjamin	Caron	Chicoutimi	100	24 octobre 1868	9	56	264
Simard, Hamel, et Chs Pilote	"	"	91	6 novembre "	9	77	264
Simard, Toussaint	"	"	100	6 " "	9	78	264
Simard, Joseph, et B Tremblay	"	"	100	6 " "	9	80	264
Simard, Fred., et I Fortin	"	"	100	6 " "	9	81	264
St-Pierre, Pierre	"	"	119	11 mars 1864	AE Sales	7	264
Simard, Jean-Bte, et Toussaint	"	"	100	24 octobre 1868	9	54	264
St-Pierre, Fabien	"	"	100	6 novembre "	9	84	265
St-Pierre, les rep. de Pierre	"	"	42	14 janvier 1878	26	307	265
Simoneau, Charles	Percé	Gaspé	6a. 2r. 18p.	20 septembre 1856	DD Grants	84	458
Siak, Wm	"	"	85	13 juin 1859	" "	106	458
Savage, John	"	"	100	17 mai 1864	AE Sales	236	459
Savage, Charles, sr	"	"	106	17 " "	" "	242	459
Shannon, Patrick	"	"	104	18 " "	AF "	2	460
Savage, Thomas	"	"	91	20 " "	" "	5	460
Savage, Charles, jr	"	"	120	20 " "	" "	7	460
Savage, John, jr	"	"	113	20 " "	" "	8	460
Savage, Francis, jr	"	"	104	20 " "	" "	9	460
Savage, Elizabeth	"	"	91	21 " "	" "	10	460
Savage, Mary	"	"	91	21 " "	" "	11	460
Shannon, Jeremiah	"	"	161	16 décembre 1867	1	158	461
Simoneau, Joseph	"	"	2a. 3r.	21 août 1872	18	135	461
Sheehan, Patrick	"	"	92	20 juin 1875	24	7	461
Sheehan, Pierce	"	"	138	30 novembre 1880	35	173	461
Smith, John, fils	Sydenham		200	9 mai 1870	22	173	464
Short, John	York	"	186	22 décembre 1864	AG Sales	213	464
			163	30 " "	" "	231	464
Suddard, Thomas	"	"	90	28 avril 1865	AI "	53	464
Suddard, Samuel	"	"	102	28 " "	" "	51	464
Suddard, Thomas	Rivière York	"	15	12 juin 1875	24	95	455
Sax, George	Dunham	Missisquoi	834 3/5	2 février 1796	A Grants	10	616
Streit, Lodowick	"	"	834 3/5	2 " "	" "	10	616
Strong, Byron	"	"	30	7 novembre 1833	A Sales	167	617
Sergeant, Benjamin	"	"	50	15 septembre 1836	" "	481	617
Selby, Jonathan	"	"	160	20 novembre 1839	C "	53	617
Stickney, Saml, celibataire	"	"	90a. 3r. 24p.	17 septembre 1840	" "	295	617
Shaughnessy, Patrick	Godmanchester	Huntingdon	150	12 novembre 1835	O Grants	150	475
Stewart, Duncan	"	"	194½	20 juillet 1836	R "	31	475

Sparrow, Jonathan	Godmanchester	Huntingdon					

Streit, Lodowick	"	"	"	834 3/5	2					
Strong, Byron	"	"	"	30	7 novembre	1833	A	Sales	167	617
Sergeant, Benjamin	"	"	"	50	15 septembre	1836	"	"	481	617
Selby, Jonathan	"	"	"	160	20 novembre	1839	C	"	53	617
Stickney, Saml, celibataire	"	"	"	90a 3r.24p	17 septembre	1840	"	"	295	617
Shaughnessy, Patrick	Godmanchester	Huntingdon	"	150	12 novembre	1835	O	Grants	150	475
Stewart, Duncan	"	"	"	194½	20 juillet	1836	R	"	31	475

Sparrow, Jonathan	Godmanchester	Huntingdon	"	100	28 octobre	1836	R	Grants	165	165
Sparrow, James	"	"	"	100	1 "	1842	X	"	91	91
Shaughnessy, P	"	"	"	50	7 septembre	1841	D	Sales	473	473
Sullivan, Lawrence	"	"	"	75	4 mai	1855	BB	"	75	75
Shields, Elizabeth, veuve de Benjamin Burns	"	"	"	50	22 décembre	1862	A A	"	45	45
Stowell, Harvey	"	"	"	50	4 mai	1869		10	224	224
Shaw, Alexander	"	"	"	65	13 mars	1884		33	287	287
				65	4 juin	"		34	100	100
Sweeney, Patrick	Village de Huntingdon	"	"	0a.1r.37p	20 août	1837	S	Grants	39	39
Shields, George	"	"	"	0a.1r 22p	30 avril	1842	W	"	163	163
Scriver, Joseph	"	"	"	3a.1r.8p	14 septembre	"	X	"	47	47
Scriver, Griffin	"	"	"	3a.2r.0p	14 "	"	"	"	67	67
Scriver, Frederick	"	"	"	0a.2r.0p	22 "	"	"	"	71	61
Smith, Edouard	"	"	"	1	1 mars	1841	D	Sales	415	415
Stephen, Wm	"	"	"	0a.2r 0p.	1 "	"	"	"	419	419
Sommerville, Robt. B	"	"	"	3a.2r.0p.	11 janvier	1845	E	"	29	480
Smith, Edward	"	"	"	1	9 juillet	"	"	"	225	480
Shanks, James	"	"	"	0a.2r 0p	16 décembre	1846	"	"	388	480
Sommerville, Robt. B	"	"	"	0a.2r 0p	16 "	1845	"	"	213	480
Sheriff, Francis Walker	"	"	"	5a.2r.0p	22 "	"	"	"	224	480
Syndics de la 2e Eglise Presbyterienne de Huntingdon	"	"	"	0a.1r.14p.	6 février	1854	I	"	184	479
				0a 1r.14p.	8 avril	1856	BB	Grants	116	481
Syndics de l'Eglise Cath. Rom. de Huntingdon	"	"	"	2a 3r.0p.	30 juin	1847	L	"	23	481
				0a.1r.20p.	24 février	1854	A A	"	242	481
Syndics de l'Eglise Presbytérienne	"	"	"	0a.1r.14p.	6 "	"	I	Sales	154	479
Smith, Mary, vve de feu Alex. Cunningham	"	"	"	4a. 1r.24p	17 février	1859	Q	"	12	481
Somerville, Robert, et autres, syndics	"	"	"	0a.1r. 6½p.	8 août	1857	FF	Grants	3	481
Somerville, Robert B	"	"	"	0a.0r. 4½p	26 mai	1862	W	Sales	197	482
Syndics de l'église St.-André	"	"	"	3r. 28p.	28 juin	1878		2	51	483
Stearns, Adeline, veuve de A. Henderson	"	"	"	24p.	15 "	1882		31	119	483
Sandford, Ephraim	Hemingford	"	"	200	18 mars	1799	A	Grants	87	484
Scott, Abraham	"	"	"	200	18 "	"	"	"	87	485
Sullivan, Owen	"	"	"	200	18 "	"	"	"	87	485
Simpson, Edward	"	"	"	200	18 "	"	"	"	87	485
Simpson, Adam	"	"	"	200	18 "	"	"	"	87	485
Soules, John	"	"	"	200	18 "	"	"	"	87	485
Sullivan, Thomas J	"	"	"	200	18 "	"	"	"	87	485
Savage, Edward	"	"	"	200	18 "	"	"	"	87	485
Savage, Peter	"	"	"	200	18 "	"	"	"	87	485
Savage, James	"	"	"	200	18 "	"	"	"	87	485
Savage, John	"	"	"	200	18 "	"	"	"	87	485
Scott, Lemuel	"	"	"	200	18 "	"	"	"	87	486
Scott, Daniel	"	"	"	200	18 "	"	"	"	87	486
Sherar, Thomas	"	"	"	200	17 juin	1803	B	"	143	486
Sherar, James	"	"	"	200	17 "	"	"	"	143	486
Savage, Abraham	"	"	"	200	17 "	"	"	"	143	486
Starnes, Nathaniel, snr	"	"	"	200	17 "	"	"	"	143	486
Starnes, Nathaniel, jnr	"	"	"	200	17 "	"	"	"	143	486
Starnes, Andrew	"	"	"	200	17 "	"	"	"	143	486

INDEX ALPHABÉTIQUE – Suite

Noms des concessionnaires	Cantons	Comtés	Acres	Date des lettres-patentes	Enregistré Lettre	Enregistré Page	Page de la liste imprimée
Starnes, Charles	Huntingdon	Huntingdon	200	17 juin 1803	A Grants	143	486
Starnes, Daniel	"	"	200	17 " "	" "	143	486
Sowles, Stephen	"	"	200	17 "	" "	143	486
Sullivan, Daniel	"	"	200	17 " "	" "	143	486
Struthers, John	"	"	200	17 " "	" "	143	487
Struthers, William	"	"	200	17 " "	" "	143	487
Struthers, James	"	"	200	17 " "	" "	143	487
Scott, Mathew	"	"	2400	24 décembre 1804	" "	189	487
Short, Philippe	"	"	200	15 avril 1808	D "	445	487
Sewell, Stephed	"	"	3200	13 septembre 1811	C "	494	487
Stockwell, Levi	"	"	100	10 novembre 1832	M "	336	487
Scriver, William	"	"	100	20 " "	" "	368	487
Scriver, John	"	"	462	20 " "	" "	370	487
Spearman, Benjamin	"	"	105	5 mai 1840	C Sales	189	488
Scriver, Julius, et John A. Scriver	"	"	105	15 octobre 1862	Z "	99	489
Starr, Thos. par sa veuve, Sarah Ann Nesbit	"	"	43½	6 décembre "	AA "	8	489
Shields, Edward	Réserve de la Couronne	"	53	19 juin 1839	B "	427	491
Shields, James	"	"	139	26 " "	" "	439	491
Stearns, Andrew	"	"	124	19 septembre "	C "	25	491
Smith, Joseph	"	"	100	8 avril "	B "	377	491
Spinks, Job	Hinchinbrook	"	200	23 janvier 1799	A Grants	75	492
Scheffalsky, Baron Fred	"	"	500	23 " "	" "	75	492
Sewell, Stephen	"	"	200	26 mars 1816	D "	129	493
Shaw, John	"	"	200	26 " "	" "	129	494
Storm, John P	"	"	200	29 " "	" "	129	494
Stubinger, George	"	"	200	18 avril "	" "	170	494
Scanlon, Mark	"	"	100	22 mai 1832	L "	219	495
Secly, John	"	"	200	22 " "	" "	213	495
Seely, John, jur	"	"	100	22 " "	" "	211	495
Small, William, jur	"	"	100	11 juillet 1835	" "	259	495
Small, William	"	"	100	9 octobre 1833	N "	273	496
Sylvester, Electra	"	"	100	28 " "	" "	295	496
Sayer, Geo	"	"	92	5 avril 1834	" "	469	496
Sayer, Geo., jur	"	"	88	5 " "	" "	467	496
Sayer, Joseph	"	"	88	5 " "	" "	471	496
Spencer, Jonah	"	"	100	5 décembre "	" "	279	497
Selby, Jonathan	"	"	100	5 juin 1835	P "	283	497
Steel, Abraham	"	"	94	17 novembre "	Q "	188	497
Smith, Ferral	"	"	183½	28 octobre 1844	E Sales	28	498
Stevenson, Mathew	Vill. de Hinchinbrook	Huntingdon					
Stevenson, Samuel							

Sayer, Geo	"	"	88	5 "	"	" "	471	496
Sayer, Geo., jnr	"	"	88	5 "	"	" "	279	497
Sayer, Joseph	"	"	100	5 décembre	1835	P "	283	497
Spencer, Jonah	"	"	100	5 juin	"	Q "	188	497
Selby, Jonathan	"	"	94	17 novembre	1844	E Sales	28	498
Steel, Abraham	"	"	183¾	28 octobre				
Smith, Ferral								

Stevenson, Mathew Stevenson, Samuel	Vill. de Hinchinbrook	Huntingdon	44	6 mars	1828	G Grants	341	499
Simpson, David	"	"	22a. 2r.	25 octobre	1837	S "	129	500
Snyder, David	"	"	22a. 2r.	25 "	"	" "	169	500
Sheets, Frederick	"	"	23a. 1r.	25 "	"	" "	171	500
Smith, David	"	"	9a. 2r	22 juin	1839	T "	289	500
Swarts, James	"	"	23a. 1r.	14 mai	1845	X "	397	500
Swarts, Michael	"	"	23a. 1r	14 "	"	" "	399	500
Scallon, Edward, les rep. lég. de feu	Cartier	Joliette	400	8 novembre	1865	AK Sales	75	501
Scallon, Charles E	Carthcart	"	200	28 avril	1863	AB "	2	503
Stinson, William	"	"	99	8 octobre	1878	29	131	505
St-Pierre, Rév. P	Joliette	"	100	15 "	1888	55	132	508
Sylvester, Ant	Kildare	"	66⅔	30 août	1831	K Grants	166	509
Stafford, John, les rep. lég. de feu	"	"	100	15 juin	1861	U Sales	149	511
Stinson, Hugh	"	"	100	20 mars	1862	W "	66	511
St-Jean, Jean-Bte	Aug. N.-O de Kildare	"	100	24 janvier	1839	T Grants	87	511
St-Pair, Amable	"	"	100	29 "	1841	W "	95	512
Sheils, John	"	"	100	14 "	1861	T Sales	183	512
Stinson, Hugh	"	"	100 90	28 mars 10 mai	1862	W "	66	512
Sheils, Henry	"	"	100	10 "	"	" "	156	512
Stinson, Wm	"	"	100	7 juin	"	" "	159	512
Stinson, Samuel	"	"	77 63	9 " 10 "	"	" "	227	512
Stephens, Thomas	"	"	100	10 janvier	1870	12	229 231	512 512
Stephens, William	"	"	100	11 "	"	12	165	512
Stinson, John	"	"	106	28 "	"	12	166	512
Steven, Patrick, les rep. lég. de	"	"	149	15 mai	1872	17	170	513
Smith, John	"	"	100	22 octobre	1874	22	168	513
Shields, William	"	"	100	1 février	1875	24	255	513
Shields, John	"	"	100	23 novembre	"	24	13	513
Savoy, Gerset	Village de Kildare	"	5	21 décembre	1833	N Grants	171	513
Sirois, Jean	Bungay	Kamouraska	50	21 mars	1885	45	319	513
Sedillot dit Montreuil, Joseph	Ixworth	"	933	20 février	1816	D Grants	317	516
Sirois, Joseph	"	"	200	2 décembre	1864	AG Sales	118	517
St-Pierre, François, et Joseph Lévesque	"	"	100	21 avril	1890	59	187	519
St-Onge, Lazare	"	"	50	17 novembre	"	60	306	520
St Pierre, François, fils de Cyprien	Pohénégamook	"	100	16 avril	1881	37	285	520
Sirois, vve François Armand	"	"	100	15 septembre	1884	37	29	520
Sirois, Maxime	"	"	92	27 mars	1889	53	150	521
St-Pierre, Stanislaus	Woodbridge	"	100	8 "	1861	T Sales	51	521
Soucy, Charles	"	"	100	27 octobre	1863	AC "	295	522
Soucy, Joseph	"	"	50	15 avril	1878	26	186	522
Soucy, Napoléon	"	"	100	16 février	1885	45	318	522
Séminaire de Québec	Sault-au-Récollet Isle Jésus	Laval	7264p	16 janvier	1882	4	137	523
Sansfaçon, révd Louis	Arago	L'Islet	100	16 décembre	1880	37	180	524
Scott, Marie Catherine Purcel, vve de J. Oct Fafard	"	"	100	23 avril	1890	53	11	525
							138	526

Noms des concessionnaires	Cantons	Comtés	Acres	Date des lettres-patentes	Enregistré — Lettre	Enregistré — Page	Page de la liste imprimée
Soucie, François	Ashford	L'Islet	100	14 mars 1837	R Grants	313	526
Soucie, Célestin	"	"	100	14 " "	" "	315	526
Soucie, Pascal	"	"	100	14 " "	" "	317	526
St-Laurent, Chas	"	"	100	25 septembre "	S "	87	527
Simonneau, Pierre	"	"	100	[illegible] " "	" "	59	527
St-George, Firmin	"	"	100	[illegible] " "	" "	55	527
Sirois, Joseph	"	"	200	[illegible] septembre 1854	K Sales	49	527
			20[illegible]	15 mars 1863	AA "	193	527
St-Pierre, Elzéar	"	"	100	[illegible] novembre "	JJ Grants	201	527
Sénéchal, Damase	"	"	1[illegible]	[illegible] " "	" "	202	527
St-Pierre, Bazile	"	"	[illegible]	[illegible] " "	" "	207	527
Souci, Paschal, et 52 autres	"	"	5300	26 décembre 1873	[illegible]	98	528
St-Pierre, Elzéar	"	"	82	4 novembre 1885	46	202	528
St-Amant, Cléophas	Casgraiu	"	100	22 février 1864	KK Grants	78	529
St-Pierre, Jean Chrisostôme	"	"	100	26 janvier 1878	26	311	530
Senéchal, Jean-Bte	Fournier	"	100	21 novembre 1863	JJ Grants	212	532
Savary, Isaac	"	"	175	3 septembre 1868	AN Sales	69	533
St-Pierre, Basile	"	"	100	10 " "	MM Grants	1	533
Senéchal, Damase	"	"	67a. 2r.	28 décembre 1878	28	195	534
Samson, François-Xavier	"	"	100	11 avril 1882	30	83	534
St-Pierre, Louis	Garneau	"	100	20 décembre 1888	53	81	536
St-Pierre, William	Lafontaine	"	100	23 novembre 1863	JJ Grants	223	536
St-Pierre, Jean-Bte	"	"	100	10 septembre 1866	MM "	14	537
Savard, Clovis	Ashuapmouchouan	Lac St-Jean	75	12 mai 1890	60	23	540
St-Onge, Michel	Decalonnes	Maskinongé	56	21 septembre 1885	46	143	559
St-Onge, Adolphe	"	"	139	21 " "	46	144	559
St-Onge, Antoine	"	"	140	21 " "	46	145	559
Sylvestre dit Beausoleil, Jos	Peterborough	"	190	5 mai 1884			561
Samson, Joseph	Broughton	Mégantic	100	4 février 1839	T Grants	167	566
St-Hilaire, Jean	"	"	100	12 novembre 1852	AA "	150	567
Scott, Anna Maria, vve du Rév. Salter J. Mountain	Halifax	"	800	17 avril 1847	Z "	315	572
Scott, Eliza	"	"	600	17 " "	" "	313	572
St-Onge, Adolphe	Decalonnes	Maskinongé	147	17 décembre 1873	23	36	557
St-Louis, Alexis	Augm. d'Hunterstown	"	127	27 janvier 1866	AL Sales	48	560
St-Jean, Pierre	Peterborough	"	36a. 3r.	5 octobre 1883	39	46	561
Stammers, Jonah	Halifax	Mégantic	200	22 février 1837	O Grants	419	571
Stayner, Thomas A	"	"	500	20 octobre "	Q Sales	101	571
Smith, Mark	Inverness	"	100	19 novembre 1832	M Grants	306	577

1898

Stewart, Daniel	Inverness	Mégantic	[illegible]	[illegible]	[illegible]	[illegible]	[illegible]

Mountain									
Scott, Eliza	"	"	600	17 "			36	557
St-Onge, Adolphe	Decalonnes	Maskinongé	147	17 décembre	1873	23	36	557
St-Louis, Alexis	Augm. d'Hunterstown	"	127	27 janvier	1866	A L Sales	48	560
St-Jean, Pierre	Peterborough	"	36a. 3r.	5 octobre	1883	39	46	561
Stammers, Jonah	Halifax	Mégantic	200	22 février	1835	O Grants	419	571
Stayner, Thomas A	"	"	500	20 octobre	"	Q Sales	101	571
Smith, Mark	Inverness	"	100	19 novembre	1832	M Grants	306	577

Stewart, Daniel	Inverness	Mégantic	100	8 septembre	1845	X "	519	579
Sillars, Donald, jr	"	"	100	8 "	"	" "	523	579
Stewart, James	"	"	100	8 "	"	" "	529	579
Scott, William F	Halifax	"	1500	25 juin	1805	B Grants	413	570
Scott, Eliza	"	"	1200	25 "	"	" "	413	570
Scott, Anna M	"	"	1600	25 "	"	" "	413	570
Scott, Harriet S	"	"	1400	25 "	"	" "	413	570
Scott, Robert T	"	"	1200	25 "	"	" "	413	570
Scott, Bolton J	"	"	1200	25 "	"	" "	413	570
Scott, Louisa F	"	"	1200	25 "	"	" "	413	570
Scott, Salisbury E	"	"	1200	25 "	"	" "	413	570
Spong, John	"	"	523	27 novembre	1835	A Sales	337	571
Sillors, Daniel	"	"	200	27 décembre	1854	K Sales	58	572
St-Cyr, les rep. lég. de Louis	Halifax-Nord	"	75	7 mars	1876	25	284	574
Skinner, Robert	Inverness	"	600	18 juin	1841	C Grants	487	576
Spice, Thomas	"	"	100	30 mai	1834	O "	53	578
Stiles, Wm	"	"	100	27 février	1837	R "	295	578
Sharp, James	"	"	100	20 mars	"	" "	327	578
Sims, les enfants du Dr	"	"	200	14 janvier	1835	O "	317	578
Simms, James	"	"	100	19 juillet	1837	S "	35	579
Sell, David	"	"	100	7 septembre	1838	" "	383	579
Singleton, Thomas	"	"	100	30 janvier	1843	X "	135	579
Slatter, Robert	"	"	200	28 juillet	1845	E Sales	132	579
Sillars, Donald, sr	"	"	100	8 septembre	"	X Grants	535	580
Sillars, Peter	"	"	100	8 "	"	Y "	7	580
Seal, Thomas	"	"	100	15 "	"	" "	27	580
Sillars, Duncan	"	"	100	11 octobre	"	" "	51	580
Stewart, Alexander	"	"	100	11 "	"	" "	43	580
Sillars, John	"	"	100	11 "	"	" "	55	580
Steele, James	"	"	100	23 février	1850	G Sales	127	580
Sillars, Donald	"	"	100	6 octobre	1853	I "	95	581
Stewart, James	"	"	100	1 décembre	1858	P "	186	581
Stewart, Alexander	"	"	100	24 "	1860	T "	147	582
Stuart, Donald	"	"	100	5 janvier	1861	" "	171	582
Steel, James	"	"	100	7 "	"	" "	174	582
Sims, James	"	"	100	18 novembre	"	V "	110	582
Stewart, Duncan	"	"	100	18 "	"	" "	112	582
Steele, Wm	"	"	100	8 avril	1864	AE "	63	583
Sillars, Peter	"	"	100	18 "	"	" "	111	583
Stewart, Duncan	"	"	100	22 mai	1865	AI Sales	100	583
Stewart, John	"	"	100	3 juillet	"	" "	154	583
Slater, Price	"	"	160	9 novembre	"	AK "	76	583
Séguin, Louis	Ireland	"	1200	20 août	1802	A Grants	427	587
Sly, Thomas	"	"	394	14 "	1823	E "	537	587
Skewes, Wm Q	"	"	800	26 janvier	1824	F "	168	587
Stott, Thomas	"	"	800	18 octobre	1828	H "	9	587
Smith, John, sr	"	"	100	12 mars	1832	K "	456	588
Smith, Wm	"	"	100	12 "	"	" "	446	588
Sloane, John	"	"	100	24 "	1835	P "	77	589

1829

Noms des concessionnaires	Cantons	Comtés	Acres	Date des lettres-patentes	Enregistré — Lettre	Enregistré — Page	Page de la liste imprimée
Smith, John	Ireland	Mégantic	100	2 juillet 1835	P Grants	327	589
Scott, Mark	"	"	200	27 février 1837	R "	287	589
Simpson, Alexander	"	"	200	6 mai "	" "	391	589
Stewart, Wm	"	"	100	19 juillet "	S "	29	589
Sinclair, John	"	"	100	31 décembre 1854	BB "	56	590
Société d'Eglise incorporée du diocèse de Québec, la	"	"	200	11 mai 1858	P Sales	104	590
Seale, Wm. H	"	"	100	7 " 1866	AM "	111	591
Simmons, Henry	"	"	100	18 " 1868	3	201	591
Smith, George	"	"	50	16 août 1873	19	138	592
Simmons, David	"	"	50	18 " "	19	139	592
Sephton, James	Leeds	"	600	11 janvier 1825	G Grants	131	593
Stockwell, James	"	"	600	11 " "	" "	131	593
Saunders, William	"	"	186	25 juin 1828	" "	412	593
Simms, les enfants du docteur	"	"	570	14 janvier 1835	O "	317	595
Stewart, Wm	"	"	134	20 mars "	P "	53	595
Scott, Montague	"	"	200	9 mai "	A Sales	253	595
Smith, Wm	"	"	100	26 août 1836	R Grants	57	595
Sharp, James	"	"	100	21 juin 1839	T "	235	595
			100	23 décembre 1851	H Sales	103	596
Sleeper, Lewis	"	"	110	22 " 1853	I "	155	596
			217	12 juillet 1858	P "	122	597
Smith, Malcolm	"	"	100	17 octobre 1860	T "	9	597
Suitor, George	"	"	77	5 mars 1880	35	90	599
Sauciez, Joseph	Nelson	"	400	21 avril 1804	B Grants	235	602
Saint-Cir, Joseph	"	"	400	21 " "	" "	235	602
Smith, William	"	"	42a. 2r	11 janvier 1870	12	164	604
Sturgeon, John	"	"	100	8 avril "	12	220	604
Sturgeon, Wm. Henry	"	"	50	24 " 1885	42	287	604
Scallon, Thomas	Thetford	"	200	1 " 1869	10	183	605
Simon, les représentants de Jean	"	"	94½	23 mai 1889	56	201	606
Sheppard, Richard	Leeds	"	600	3 mars 1814	D Grants	32	593
Smith, Malcolm	"	"	128	7 janvier 1854	I Sales	160	596
Savage, Hugh	"	"	100	2 novembre 1870	14	187	599
St-Cire, Michel	Thetford	"	1200	10 " 1802	A Grants	477	605
Shepherd, Anderson	Dunham	Missisquoi	50	11 octobre 1845	E Sales	176	617
Stayner, Thomas Allen	"	"	200	27 avril 1846	" "	283	617
Swan, Hannah, veuve de feu Fuller	"	"	50	13 mars 1835	A "	223	617
Simpson, Wm	"	"	50	6 septembre 1847	F "	110	618

Smith, Malcolm	"	"	128	7 janvier	1854	I Sales	160	596
Savage, Hugh	"	"	100	2 novembre	1870	14	187	599
St-Cire, Michel	Thetford	"	1200	10 "	1802	A Grants	477	605
Shepherd, Anderson	Dunham	Missisquoi	50	11 octobre	1845	E Sales	176	617
Stayner, Thomas Allen	"	"	200	27 avril	1846	" "	283	617
Swan, Hannah, veuve de feu Fuller	"	"	50	13 mars	1835	A "	223	617
Simpson, Wm	"	"	50	6 septembre	1847	F "	110	618

Selby, Jonathan	Dunham	Missisquoi	100	27 décembre	1847	F Sales		266	618
Sargeant, Anson	"	"	100	17 janvier	1852	H "		118	618
Sikes, Samuel	"	"	100	4 décembre	1854	K "		22	618
Scott, Jonathan	"	"	50	8 janvier	1855	" "		85	618
Steven, Levi	"	"	150	4 mai	"	" "		195	619
Stevenson, Robert	"	"	140	10 "	"	L "		159	619
Stephen, les rep. lég. de feu George C.	"	"	25	4 décembre	1857	P "		15	619
Shufelt, Jeremiah	"	"	50	23 janvier	"	M "		169	619
Stephen, Mary, veuve de Robert Small	"	"	150	27 avril	1858	P "		95	619
Shufelt, Jacob W	"	"	50	26 mars	1859	Q "		38	619
Scott, Richard	"	"	155a. 2r	9 novembre	"	" "		148	619
Spencer, Peleg	"	"	100	18 décembre	1861	V "		160	619
Stickney, Jonathan	"	"	110	4 septembre	1863	AC "		77	619
Scott, Ira	"	"	150	19 novembre	1868		8	240	620
Snyder, Jonathan W	"	"	14a.3r.16p.	15 janvier	1879		29	220	620
Sutherland, James	Farnham	"	200	22 octobre	1798	A Grants		60	622
Shut, Alexander	"	"	200	22 "	"	" "		60	622
Shutherland, Wm	"	"	200	22 "	"	" "		60	622
Steel, John	"	"	1200	22 "	"	" "		60	622
St-Ours, Charles	"	"	3000	22 "	"	" "		60	623
Sax, Famille	"	"	1100	27 mars	1827	G "		229	623
Scott, John	"	"	50	16 décembre	1846	E Sales		375	624
Schoolcraft, Adam	Stanbridge	"	1000	1 septembre	1801	A Grants		243	627
Smith, Willard	"	"	1000	1 "	"	" "		243	627
Sax, Mathew	"	"	1000	1 "	"	" "		243	627
Smith, Joseph	"	"	1000	1 "	"	" "		243	628
Snyder, Henry	"	"	50	7 novembre	1833	A Sales		163	629
Stanton, Samuel	"	"	90a.3r.35p.	2 mars	1837	B "		81	629
Spear, Elihu	"	"	50	3 décembre	1840	C "		321	629
Skakel, Wm	"	"	50	8 juillet	1843	D "		267	629
Spears, Elihu	"	"	100	21 mai	1849	G "		81	630
Simpson, John	"	"	100	5 "	1851	" "		259	630
Skeels, Oren G	"	"	300	4 décembre	1854	K "		15	630
Spear, Joel	"	"	75	30 novembre	1857	P "		5	631
Smith, Addison	"	"	150	1 décembre	1859	Q "		175	631
Sawyer, Joseph	"	"	100	18 mars	1864	AE "		14	631
Savage, Selucia, épouse de Lynde W. Decker	"	"	70	19 janvier	1865	AH "		18	631
Stone, James	"	"	50	6 décembre	1867		1	124	632
Spear, Moses, les rep. lég. de	"	"	103a.2r14p	28 février	1871		15	41	632
St-Jean, Louis	Chertsey	Montcalm	100	14 avril	1870		11	206	631
Smith, Henry	"	"	100	17 mai	1872		17	170	634
Sylvestre, Bénoni	"	"	100	20 "	1874		23	126	635
Sylvestre, Joseph	"	"	98	23 novembre	"		23	259	635
Skelly, Peter	"	"	100	26 mai	1875		24	91	635
Skelly, Patrick, les rep. lég. de	"	"	100	26 "	"		24	92	635
St-Amour, Louis, et St-Amour, Médard	"	"	98	26 "	"		25	111	635
St-Jean, Louis	"	"	97	13 janvier	1880		36	87	635
Skelly, Michael	"	"	200	18 avril	1885		42	283	636

Index Alphabétique—Suite

Noms des concessionnaires	Cantons	Comtés	Acres	Date des lettres-patentes		Enregistré Lettre	Enregistré Page	Page de la liste imprimée
							51Ms	
Sweenwood, Joseph	Chertsey	Montcalm	100	22 novembre	1887	50	97	636
			100	1 décembre	"	50	109	636
Sorin, Chs Vincent, Révd	Doncaster	"	223	2 novembre	1883	39	123	637
			100	7 juin	1886	48	144	637
Smith, Robert	Kilkenny	"	100	29 janvier	1835	O Grants	350	639
Smith, Wm	"	"	100	29 "	"	" "	352	639
Stickbury, Samuel	"	"	100	21 février	"	" "	403	639
Scoles, Wm	"	"	200	7 septembre	1838	S "	381	639
Sansouci, Pierre	"	"	100	5 décembre	1840	U "	391	640
St-André, Pierre	"	"	100	25 janvier	1841	W "	33	640
Stein, Adolphus, par son épse, Marie Buteau	Arthabaska	Arthabaska	50	30 août	1871	16	72	59
Scallon, Edouard, par sa vve, Melitide M. Ducondu	Brandon	Berthier	100	28 octobre	1872	18	185	168
St-Pierre de Paspébiac, l'église de	Cox	Bonaventure	212	21 août	1862	X Sales	238	181
Sutton, Thomas Chs, et autres	"	"	190	20 "	1863	AC "	47	183
Sutton, Adolphus Cruchy, et autres	"	"	190,575p.c	17 janvier	1879	29	219	185
Simard, Toussaint et Jean-Bte	Caron	Chicoutimi	100	14 octobre	1868	9	54	264
Simard, Benjamin	"	"	100	24 "	"	9	56	264
Simard, Hamel, et Charles Pilote	"	"	91	6 novembre	"	9	77	264
Simard, Toussaint	"	"	100	6 "	"	9	78	264
Simard, Joseph, et Barthélemi Tremblay	"	"	100	6 "	"	9	80	264
Simard, Ferd., et Israël Fortin	"	"	100	6 "	"	9	81	264
Smith, M., par sa veuve, Mary McLeod	Winslow	Compton	74	11 "	1885	47	28	366
Shevelin, Edw., par sa vve. Margaret Wood	Aug. N.-O. de Kildare	Joliette	100	11 avril	1871	15	82	513
Shevelin, Alex., par sa vve, Catha. Jane Markey	" " "	"	100	20 novembre	1873	22	69	513
Saint Lawrence Mining Company, la	Leeds	Mégantic	617	20 "	"	P Sales	184	597
St-Pierre, Richard, par son épouse, Rosa Alex Macdonald	Nelson	"	200	8 mai	1884	43	54	604
Stephen, David, par sa vve, Elizabeth Cat. Aberdein	Dunham	Missisquoi	25	4 décembre	1857	P Sales	18	619
Savoie, Louis, père	Armagh	Bellechasse	123	6 "	1880	13	108	151
Smith, William	Cox	Bonaventure	16	11 octobre	1862	JJ Grants	131	183
Scott, Wm., les rep lég. de feu	"	"	100	19 mai	"	" "	80	181
Steele, James	New-Richmond	"	106	3 avril	1861	U Sales	41	201
Sutton, Jeremiah	Wendover	Drummond	100	24 mai	1822	E Grants	274	420
Small, Robert, par sa veuve, Mary Stephen	Dunham	Missisquoi	150	27 avril	1858	P Sales	95	619
Stewart, David, par sa veuve, Fanny Fairbairn	Masham	Ottawa	86	19 juillet	1859	Q "	104	756
Sinclair, James	Somerset	Mégantic	100	21 avril	1804	B Grants	253	609
Simonneau, Modeste	"	"	100	25 août	1847	F Sales	117	610

Steele, James	New-Richmond	"	106	3 avril	1861	U Sales	41	201	
Sutton, Jeremiah	Wendover	Drummond	100	24 mai	1822	E Grants	274	420	
Small, Robert, par sa veuve, Mary Stephen	Dunham	Missisquoi	150	27 avril	1858	P Sales	95	619	
Stewart, David, par sa veuve, Fanny Fairbairn	Masham	Ottawa	86	19 juillet	1859	Q "	104	756	
Sinclair, James	Somerset	Mégantic	100	21 avril	1804	B Grants	253	609	
Simonneau, Modeste	"	"	100	25 août	1847	F Sales	117	610	

St-Hilaire, Jean	Somerset	Mégantic	100	2 octobre	1861	V Sales	32	611	
Simonneau, Augustin	Augm de Somerset	"	9	8 janvier	"	T "	178	612	
Simonneau, Isaie	"	"	18	31 "	"	" "	246	612	
St-Pierre, Richard	"	"	21	14 octobre	"	V "	66	612	
Savoie, Isaie	Somerset-Sud	"	100	29 avril	1862	W "	121	613	
St-Hilaire, Jean-Bte	"	"	31	6 décembre	1871	16	135	614	
St-Pierre, Edouard	Somerset-Nord	"	104	2 mai	1878	28	17	615	
St-Onge, Louis	Kilkenny	Montcalm	100	17 décembre	1841	W Grants	127	640	
Smith, Robert	"	"	100	22 septembre	1842	X "	85	640	
St-Jean, Jacques	"	"	100	1 mars	1845	" "	307	641	
St-Jean, Paul, les rep. lég. de	"	"	100	26 avril	1847	Y "	305	641	
St-George, les rep. d'Augustin	"	"	50	25 février	1879	28	228	643	
Sylvestre, Bénoni	Village Lafontaine	"	2a. 1r. 2p	18 novembre	1864	AG Sales	182	644	
Sandford, Ephrem	Rawdon	"	700	13 juillet	1799	A Grants	116	644	
Sawers, James	"	"	500	13 "	"	" "	116	644	
Selby, George, et Henry R. Bruyères	"	"	3000	14 janvier	1805	B "	310	644	
Smiley, John	"	"	100	19 "	1832	K "	404	645	
			100	19 "	"	" "	408	645	
Smiley, Robert	"	"	100	19 "	"	" "	400	645	
Smiley, Samuel, jnr	"	"	100	12 mars	"	L "	1	645	
Scroggy, William	"	"	100	19 janvier	"	K "	406	645	
Sadler, Mitchell	"	"	100	22 mai	"	L "	229	645	
Sadler, John	"	"	100	22 "	"	" "	227	646	
Smart, Andrew	"	"	200	9 février	1833	N "	7	646	
Smiley, Samuel	"	"	200	23 décembre	"	" "	339	646	
Scally, Peter	"	"	100	20 "	1834	O "	299	647	
Skelly, Peter	"	"	100	16 février	1835	" "	384	647	
Smith, Joseph	"	"	100	27 "	"	" "	437	647	
Scales Wm	"	"	100	8 août	1836	R "	49	649	
Scales, Thomas	"	"	100	8 "	"	" "	43	649	
Scott, David	"	"	100	8 février	1837	" "	241	649	
St-Clair, Isaac	"	"	100	2 mai	"	" "	387	649	
Slavin, Thomas	"	"	100	20 décembre	1836	S "	219	650	
Smily, William, jr	"	"	100	9 janvier	1838	" "	225	650	
Smilly, William	"	"	100	9 "	"	" "	227	650	
Smilly, George	"	"	100	9 "	"	" "	229	650	
Smilly, Samuel	"	"	100	9 "	"	" "	223	650	
Smyth, Henry	"	"	100	15 mai	"	" "	309	650	
Smiley, John	"	"	100	4 "	1839	T "	227	650	
Strange, Thomas	"	"	100	8 février	1840	" "	467	650	
Smyth, Henry	"	"	100	7 mai	1844	D Sales	439	651	
Swift, Thomas	"	"	100	1 septembre	1854	I "	253	652	
Skelly, Peter	"	"	100	3 février	1859	GG Grants	186	652	
Syndics de la congrégation cath. rom de la paroisse de St-Patrick de Rawdon, Quin, James, et autres	"	"	200	15 novembre	"	Q Sales	157	652	
Skelly, Peter, les rep. lég. de feu	"	"	100	7 mars	1860	R "	72	652	
Swift, Dean	"	"	100	23 octobre	"	T "	29	653	
Scales, Wm, les rep. lég. de feu	"	"	100	5 juillet	1866	AM "	214	653	

Noms des concessionnaires	Cantons	Comtés	Acres	Date des lettres-patentes	Enregistré — Lettre	Enregistré — Page	Page de la liste imprimée
Sadlier, Michel	Rawdon	Montcalm	100	17 janvier 1876	34	198	654
Smiley, Samuel	"	"	100	13 mars 1877	27	108	654
Skelly, Michael	"	"	200	20 août 1884	34	166	654
Scroggie, William	"	"	100	21 novembre 1887	50	91	654
Syndics de l'église Méthodiste, les	Village de Rawdon	"	2	15 mai 1847	K Sp. Grants	647	655
Syndics de la congrégation Cath. Rom. de la paroisse de St Patrick de Rawdon	"	"	5,3,20	27 juin 1854	AA "	260	656
Savoie, Cléophas	Wexford	"	200	22 m i 1889	56	184	658
Servais, Noël	Montmigny	Montmagny	82	3 septembre 1863	AG Sales	18	662
St-Aubin, George	"	"	100	6 octobre 1868	7	57	663
St-Jean, Charles	"	"	50	2 " "	7	50	663
St-Jean, Magloire	"	"	50	2 " "	7	51	663
Samson, Edouard	"	"	82	6 septembre 1871	16	15	664
Servais, Pierre	"	"	82	12 " "	16	77	664
			82	21 novembre	16	123	664
Servais, Joseph	"	"	82	18 octobre 1883	39	89	665
Simard, Nazaire	Ste-Anne de Beaupré	Montmorency	170,478p.a	17 février 1879	4	150	669
Sœurs de la Charité de Montréal, les	Cité de Montreal	Montréal	8a.12¼p. mesure franç	30 janvier 1858	M Sp. Grants	87	670
				17 mai 1854	L " "	459	670
Sabourin, Antoine, sr	Ripon	Ottawa	122	3 juin 1861	U Sales	129	776
Séguin, Hubert	"	"	118	3 " "	" "	130	776
Simard, Didier	Demeules	Lac St-Jean	100	3 " 1890	80	88	541
St-Onge, Jean Marie, les rep. lég. de	Métabetchouan	"	102	21 août "	60	215	542
Simard, Onésime	Signai	"	179	25 avril "	60	15	544
Steward, John B.	Augm. de Sherrington	Napierville	150	16 octobre 1878	29	145	674
Spark, Alexander	Aston	Nicolet	1274a1r24p	17 février 1806	B Grants	451	676
Saint-Cir, Hyacinthe	Blandford	"	210	30 avril 1823	E "	397	680
Saint-Cir, François	"	"	210	30 " " " "	397	880
Saint-Cir, Joseph	"	"	210	30 " " " "	397	681
Saint-Cir, Joseph, fils	"	"	210	30 " " " "	397	681
Sanschagrin, Louis	"	"	210	30 " " " "	397	682
Saint-Mars, Edouard	"	"	250	30 " " " "	397	682
Sévigny, Joseph	Maddington	"	50	5 mai 1871	13	237	685
St-Louis, Michel	"	"	78	22 août 1878	28	83	685
St-Louis, François	"	"	100	10 juin 1889	58	18	685
			100	15 août "	58	94	885

Saint-Mars, Edouard	Maddington	"	50	5 mai	1871	28	83	685
Sévigny, Joseph	"	"	8	22 août	1878	28	83	685
St-Louis, Michel	"	"	100	10 juin	1889	58	18	685
St-Louis, François	"	"	100	15 août	"	58	94	885
Savigny, Stanislas	Aumond	Ottawa	200	14 mai	1875	25	102	689
			100	12 octobre	1885	46	175	690
			100	4 août	1890	60	182	690
Sicard, Baptiste	"	"	109	13 "	1889	58	84	690
Stanger, James	Aylwin	"	200	16 septembre	1865	AK Sales	66	691
Stanger, John	"	"	200	31 juillet	1866	AM "	237	691
Stanger, Jas., et autres	"	"	1	21 septembre	1865	LL Grants	17	691
Stanley, James	"	"	105	16 juin	1868	1	219	691
Stanley Samuel, les rep. lég. de	"	"	200	25 août	"	8	76	691
Sloane, David	"	"	200	10 décembre	1869	12	154	692
			200	23 mars	1871	15	73	692
Stevenson, James	"	"	168	18 avril	"	15	93	692
Stenger, James	"	"	100	20 août	1872	17	240	692
St-Amour, Cyrille	Bouchette	"	100	14 juin	1873	21	134	695
St-Jacques, Thomas	"	"	66	3 janvier	1889	55	215	696
Scheslock, Charles, fils	Bowman	"	100	28 avril	1879	29	285	697
Snell, John	"	"	261	23 février	1882	31	72	697
Scheslock, Carl	"	"	192	29 juin	"	31	127	697
Stewart, G., et J. Brasseau	"	"	82	15 mai	1885	40	156	698
Sarrasin, Isaïe	"	"	41	16 mars	1886	48	52	698
Scheslock, Hermen	"	"	222	31 janvier	1890	54	166	698
Stewart, George	"	"	100	20 février	"	54	168	698
Smith, Frederick Wm	"	"	100	18 "	"	54	169	698
Smith, Justus	Buckingham	"	600	24 octobre	1831	K Grants	285	700
Smith, James, jr	"	"	100	24 "	"	" "	289	700
Smith, James	"	"	200	24 "	"	" "	291	700
Smith, Wm	"	"	100	19 janvier	1832	" "	424	700
Smith, Rodney	"	"	100	19 "	"	" "	422	700
Smith, James, jr	"	"	100	20 "	"	L "	372	700
Fanborn, Smith	"	"	200	19 novembre	"	A Sales	93	700
Stuart, James	"	"	200	21 octobre	1834	O Grants	173	701
Shaply, Richard	"	"	200	21 "	"	" "	149	701
Smith, Pat. H	"	"	259	22 "	1835	Q "	106	701
Sanborn, Smith	"	"	200	24 mai	1836	A Sales	441	701
Smith, Michael	"	"	200	1 août	1848	Y Grants	459	702
Sicard, Joseph	"	"	100	8 juin	1860	R Sales	176	703
Stewart, George	"	"	100	7 mars	1862	W "	32	703
Spooner, Maria, vve de J. B McMillan	"	"	100	6 juin	"	" "	224	703
Sullivan, John	"	"	100	5 juillet	"	X "	57	703
Simpson, Robert	"	"	100	18 février	1863	AA "	166	703
Smith, John	"	"	291	22 juin	1867	AP "	174	704
Strickland, Emmanuel, père	"	"	100	22 mars	1872	17	121	705
Smith, R., et les rep. lég de W. Smith	"	"	100	30 octobre	1879	35	43	706
Smith, James	"	"	100	22 "	1883	33	149	706
Stewart, Robert	"	"	100	27 février	1885	42	150	706
Smith, Patrick H	"	"	100	23 août	1886	47	173	706
Smith, Thomas Henry	"	"	100	10 novembre	"	47	210	706
Smith, Michael F	"	"	100	10 "	"	47	208	706
Smith, Richard	Cameron	"	131	1 mai	1862	W Sales	132	707

Noms des concessionnaires	Cantons	Comtés	Acres	Date des lettres-patentes	Enregistré — Lettre	Enregistré — Page	Page de la liste imprimée
Scullin John	Cameron	Ottawa	108	6 février 1864	AD Sales	172	707
Smith, Richard	"	"	181a. 2r.	16 septembre 1872	19	21	707
St-Amour, Jean-Baptiste	"	"	200	29 mars 1890	59	249	708
Scannell, John	Denholme	"	129	22 juillet 1869	12	87	710
Sanford, Ephrem	Eardley	"	1260a1r2p.	22 août 1806	C Grants	44	712
Sanford, Ephrem, jr	"	"	210a0r12p.	22 " "	" "	44	712
Sanford, Ebenezer Mix	"	"	210a0r12p.	22 " "	" "	44	712
Sanford, John	"	"	210a0r12p.	22 " "	" "	44	712
Sanford, Elizabeth, sr	"	"	210a0r12p.	22 " "	" "	44	712
Sanford, Ester	"	"	210a0r12p	22 " "	" "	44	712
Sinclair, Daniel	"	"	100	7 janvier 1831	H "	487	713
Sonstrom, Andrew	"	"	100	15 juin 1836	B Sales	233	713
Smith, James	"	"	100	8 décembre 1841	C "	373	713
Symms, Charles, C	"	"	200	16 janvier 1845	E "	37	713
Stewart, Robert	"	"	100	15 mars 1861	U "	12	714
Sweeney, John	Egan	"	236	20 mai 1868	3	208	717
Sylvain, Joseph	"	"	100	17 octobre 1876	26	92	718
Stamet, Jean-Bte	"	"	100	19 mai 1877	26	220	718
Smagghe, Benoit	"	"	200	24 décembre 1884	42	80	719
Saucier, Jérémie, sr	"	"	100	8 juillet 1885	46	68	719
Sylvain, Joseph	"	"	100	6 avril 1889	56	92	720
			100	31 mars 1890	50	255	721
St-Jacques dit Cheval, Joseph	Hartwell	"	50	10 novembre 1883	39	150	722
St-Jean, Casimir, fils	"	"	50	2 mars 1885	45	279	722
Seguin, Elie	"	"	154	26 mai 1886	48	115	722
Séguin, Pierre	"	"	149	1 août 1890	60	170	722
Star, George	Hincks	"	210	4 mars 1875	24	33	723
Shehan, Patrick	"	"	100	8 novembre 1881	31	20	723
Sage, Patrick	"	"	142	31 août 1883	33	102	723
Sage, Patrick, les rep. lég. de	"	"	232	31 " "	33	102	723
Sage, Michael	"	"	111	27 mai 1887	50	18	724
			106	7 octobre 1889	54	120	724
Skehin, Michael	"	"	184	17 " "	50	297	724
Skeham, Patrick	"	"	90	5 " "	54	119	724
Sheffield, Elisha	Hull	"	200	4 mars 1824	F Grants	305	725
Snow, John	"	"	200	4 " "	" "	305	725
Simons, Benjamin	"	"	200	4 " "	" "	305	725
Symes, Charles	"	"	200	21 septembre 1827	G "	281	727
Stevens, George	"	"	100	24 mai 1831	K "	33	727

Skeham, Patrick	"	"	90	5 "	"		54	119	724		
Sheffield, Elisha	Hull	"	200	4 mars	1824	F Grants		305	725		
Snow, John	"	"	200	4 "	"	" "		305	725		
Simons, Benjamin	"	"	200	4 "	"	" "		305	725		
Symes, Charles	"	"	200	21 septembre	1827	G "		281	727		
Stevens, George	"	"	100	24 mai	1831	K "		33	727		

Sully, Robert	Hull	Ottawa	200	22 mai	1832	A Sales		59	727		
			50	26 septembre	1838	B "		313	728		
			100	8 décembre	1841	C "		383	728		
			100	8 "	"	" "		385	728		
			11	3 janvier	1848	F "		279	728		
Smyth, William	"	"	200	22 décembre	1838	T Grants		75	728		
Stephens, George	"	"	100	8 avril	1842	D Sales		53	728		
Sullivan, Phillip	"	"	100	10 juillet	1860	S "		16	729		
Sabourin, François	"	"	200	18 décembre	"	T "		127	729		
Smith, John	"	"	100	1 juillet	1862	X "		30	730		
Strachan, John	"	"	100	4 "	"	" "		52	730		
Sully, Robert	"	"	100	25 "	"	" "		120	731		
Smith, John	"	"	200	5 mai	1863	AB "		25	731		
Shields, Michael	"	"	100	7 avril	1864	AE "		53	731		
Sommerville, James	"	"	100	15 "	"	" "		106	732		
Sully, Robert	"	"	100	12 août	"	AF "		241	732		
Stevenson, John	"	"	100	6 avril	1865	AI "		20	732		
Sheffield, Elisha	"	"	100	2 juin	1864	AF "		40	732		
Story, William	"	"	100	11 mars	1865	AH "		150	732		
Shea, Michael	"	"	100	25 août	"	AI "		242	733		
Sheeham, Jeremiah	"	"	100	12 janvier	1866	AL "		9	733		
Sully, Robert	"	"	100	5 mai	"	AM "		106	733		
Sullivan, Philip	"	"	100	22 juin	1867	AP "		137	734		
Smith, Charles	"	"	100	23 "	1871		15	143	735		
Stevenson, John	"	"	100	23 "	"		15	144	735		
Strachan, Wm	"	"	100	8 mai	"		17	156	735		
Sully, Robert	"	"	100	2 septembre	"		19	7	735		
Story, William	"	"	100	28 mai	1873		19	180	736		
Sparks, Frederick	"	"	100	10 juillet	"		19	221	736		
Stuart, William	"	"	27	9 novembre	1881		40	48	736		
Sullivan, James	"	"	100	5 avril	1882		31	92	736		
Stephenson, John	"	"	50	24 février	1885		42	128	736		
Sauvé, Pierre	Iles de la Chaudière	"	18	5 juin	1883		31	126	737		
St-Pierre, Olivier	"	"	14a. 1r.	7 mai	1885		45	378	737		
Sauvé, Damase	"	"	21a. 2r.	24 janvier	1887		49	98	737		
St-Denis, Savard	Kensington	"	230a. 2r.	20 juillet	1865	AM Sales		228	738		
Simson, les rep. de John	Lochaber	"	100	16 février	1852	AA Grants		67	741		
Sherlock, John	"	"	100	28 juin	1866	AM Sales		195	744		
Ségum, Cyprien	"	"	100	17 septembre	1868		9	33	745		
Stout, Laughlin	"	"	200	28 juin	1870		14	57	745		
St-Amour, André	"	"	100	24 avril	1877		26	198	745		
Sabourin, Basile	Augm. de Lochaber	"	100	12 mars	1872		16	236	747		
Spillane, James	Low	"	187	13 novembre	1865	AK Sales		97	749		
Sweeney, Martin	"	"	200	30 mars	1868		3	118	750		
Sweeney, les rep. lég. de James	"	"	156	17 septembre	1872		22	12	751		
Sullivan, Patrick	"	"	40a. 2r.	3 juin	1878		27	250	751		
Sullivan, John	"	"	200	23 septembre	"		29	76	551		
Spellane, Eleonor, veuve de P. Mahoney	"	"	200	24 février	1885		42	132	753		
Socia, Xavier	"	"	100	27 juin	1889		56	238	753		

1897

Noms des concessionnaires	Cantons	Comtés	Acres	Date des lettres-patentes		Enregistré			Page de la liste imprimée
						Lettre	Page		
Sarrazin, Joseph jr	Marchand	Ottawa	243	17 avril	1888		52	256	754
Sarrazin, Wilfrid	"	"	102	4 janvier	1889		55	218	754
Sarrazin, Joseph	"	"	230	4 "	1890		55	219	754
Sarrazin, Jules	"	"	112	5 "	"		55	221	754
Sarrazin, Narcisse	"	"	88	30 "	1870		59	122	754
Shouldice, Nicolas	Masham	"	76	31 juillet	1857	O Sales		7	755
Sayers, Henry	"	"	100	17 août	1864	AG "		6	757
Shouldice, James	"	"	200	11 mai	1867	AP "		83	758
Schnobb, Charles	"	"	130	23 juin	1868		1	230	759
Sincennes, Magloire	"	"	100	10 "	1870		13	6	760
Spallin, John	"	"	52	27 octobre	1871		17	18	760
Shouldice, Robert	"	"	100	20 mai	1872		17	175	760
Sincennes, David	"	"	100	11 mars	1880		34	23	761
Shouldice, Joseph	"	"	100	6 "	1882		31	82	761
Shannon, George	"	"	100	27 août	1883		33	83	762
Sincennes, François, fils	"	"	200	9 décembre	1884		45	33	762
Shouldice, John	"	"	100	27 février	1885		42	148	762
Steindorf, John	Mulgrave	"	200	11 janvier	1872		17	70	764
			100	5 novembre	1878		29	169	765
Shaw, William	Northfield	"	200	20 mai	1868		3	206	766
Stevenson, William	"	"	200	22 "	"		3	218	766
Shaw, les rep. lég. de Robert	"	"	200	2 juin	"		3	236	766
Shaw, William	"	"	200	2 "	"		1	207	766
Stewart, James	"	"	100	21 octobre	1870		14	173	766
Shaver, William	"	"	200	27 juin	1871		15	155	766
Saucier, Jérémie	"	"	200	27 "	"		16	36	767
Shaver, William	"	"	100	3 novembre	1874		22	259	767
Saunders, William	"	"	91	21 août	1879		35	26	767
Stuart, les rep. lég. de William	"	"	87	24 janvier	1880		34	19	767
Scannell, John	Portland	"	196	15 juin	1869		12	50	769
Strickland, Emmanuel	"	"	100	23 mars	1872		16	123	770
Sheridan, les rep. lég de James	"	"	95	17 septembre	1873		22	10	770
Shepherd, Henry W	"	"	79	5 octobre	1878		29	133	771
Shoolbreed, Wm	"	"	94	3 décembre	"		34	5	771
Sweetland, J., et Max. Bélanger	"	"	92	3 janvier	1879		29	214	771
St-Germain, Jean-Bte	"	"	225	16 avril	"		28	255	771
Smith, Daniel	"	"	200	24 novembre	1880		35	169	772
Sweetland, J., et M. Bélanger	"	"	74	28 mars	1881		40	1	772
Smith, Isaac	"	"	190	16 février	1883		31	235	773

Shoolbreed, Wm	"	"	92	3 janvier	1879		29	214	771
Sweetland, J., et Max. Bélanger	"	"	225	16 avril	"		28	255	771
St-Germain, Jean-Bte	"	"	200	24 novembre	1880		35	169	772
Smith, Daniel	"	"	74	28 mars	1881		40	1	772
Sweetland, J., et M. Bélanger	"	"	190	16 février	1883		31	235	773
Smith, Isaac									

Senécal, Louis Adélard	Portland	Ottawa	101	11 juin	1883		40	114	773
			330	11 "	"		40	112	773
			105	12 juillet	1882		40	82	773
			73	12 "	"		40	84	773
Société Française de Phosphates du Canada	"	"	466	12 "	"		40	86	773
			215	12 "	"		48	88	773
			94	12 "	"		40	90	773
Schesloc, Isidore	"	"	211	22 janvier	1887		47	238	774
Sheridan, Wm. Patrick	Portland-Ouest	"	94	9 septembre	1885		42	359	775
Scullion, Stewart	"	"	166	18 "	"		42	379	775
Smith, Asa	"	"	100	17 août	1887		50	66	775
Shoobred, Wm	"	"	50	22 novembre	"		50	98	775
Sweetapple, Margaret Emma, épouse de James Farnham Brown	"	"	145	30 juin	1888		50	221	775
Scannell, John	"	"	109	8 août	1889		50	289	775
Sheridan, Ed. J	"	"	94	15 "	"		50	296	775
Séguin, Damase	Ripon	"	115	3 juin	1861	U Sales		132	776
St-Denis, Antoine	"	"	124	3 "	"	" "		133	776
Sabourin, Antoine, jr	"	"	120	3 "	"	" "		134	776
Seize, Joseph L	"	"	80	22 octobre	1864	AG "		129	776
Sauvé, Bénoni	"	"	70	22 novembre	1865	AK "		115	776
Séguin, François	"	"	96	30 mars	1867	AJ "		241	776
Séguin, Fréderic Louis	"	"	125	11 mai	1869		11	25	777
Sabourin, Amédée	"	"	100	5 "	1870		11	221	777
Séguin, Jabélus	"	"	52	1 juin	"		11	243	777
St-Jacques, Damase	"	"	114	1 "	1874		23	139	778
Sabourin, Hubert	"	"	100	23 mars	1875		25	58	778
Sabourin, Joseph André	"	"	100	22 juin	1882		30	143	779
St- Jacques, Joseph	"	"	100	25 août	1883		38	230	779
St-Pierre, Julien Bruyère	"	"	200	24 "	"		38	228	779
			53	22 octobre	"		39	96	779
Strasbourg, Pierre	"	"	100	10 novembre	"		39	153	779
Strasbourg, Pierre, fils	"	"	100	22 juin	1885		46	46	779
Séguin, Damase, jr	"	"	47	25 septembre	"		46	137	779
Séguin, Napoléon	"	"	92	2 novembre	1886		49	10	779
Shaw, John	Rivière Ottawa	"	6a. 3r.	31 octobre	1885		47	16	781
Smith Charles T	Suffolk	"	103	17 mai	1887		50	5	783
Simonds, Jonathan	Templeton	"	384	29 novembre	1809	C Grants		348	7 5
Simonds, Ezekiel	"	"	265	29 "	1832	" "		348	785
Stone, Calvin	"	"	244	29 "	"	" "		348	785
Stone, Isaac	"	"	300	29 "	"	" "		348	785
Smith, Patrick	"	"	1000	29 "	"	" "		348	785
Spencer, John	"	"	100	19 "	"	M "		314	785
Stewart, Jos., les rep. lég. de feu	"	"	500	15 août	1840	U "		257	786
Smith, Justus	"	"	100	17 octobre	1841	E Sales		10	786
			200	15 septembre	1845	" "		175	786
Scharf, John	"	"	200	5 mai	1851	G "		258	786
Scott, John, par sa veuve, N. L. Wright	"	"	50	15 août	1863	AC "		32	788
Scullion, John	"	"	100	25 octobre	1866	AN "		225	790

Noms des concessionnaires	Cantons	Comtés	Acres	Date des lettres-patentes	Enregistré — Lettre	Enregistré — Page	Page de la liste imprimée
Savage, James	Templeton	Ottawa	200	24 juin 1867	AP Sales	196	790
Shea, les rep. lég. de Daniel	"	"	100	20 mars 1868	3	98	791
Sparrow, Michael	"	"	100	25 octobre 1870	14	181	792
Shea, John	"	"	50	21 mai 1872	17	179	792
Shea, Maurice	"	"	50	14 juin "	17	197	792
Shea, John	"	"	50	4 juillet 1873	19	211	792
Shouldice, Frances, épouse de Geo. Shouldice	"	"	85	9 novembre 1875	24	168	793
Scullion, Stewart	"	"	100	4 mai 1876	24	265	793
Shouldice, Frances, épouse de G Shouldice	"	"	85	12 novembre 1879	35	50	794
Scarf, Jacob	"	"	100	21 juin 1881	35	248	794
Société Française des Phosphates du Canada	"	"	119	12 juillet 1882	40	92	794
Shea, Morris	"	"	50	2 mars 1885	42	159	794
St-Pierre, Olivier	"	"	13	17 septembre "	42	377	794
Shepherd, Henry W	Aug. de Templeton	"	124	5 octobre 1878	29	132	795
Strabe, Charles	Villeneuve	"	90	8 février 1886	47	71	796
St-Denis, Amable, fils	"	"	107	2 juin "	48	127	796
Strebe, Ferdinand	"	"	116	22 novembre 1889	54	125	796
Stephens, Robert, les héritiers du feu Capt.	Wakefield	"	933	23 septembre 1843	D Sales	319	797
Stephenson, Thomas	"	"	100	31 mai 1853	I "	47	797
Shouldice, John	"	"	54	15 décembre 1859	Q "	150	797
Stevenson, Thomas	"	"	200	6 octobre 1860	S "	133	798
Shouldice, John	"	"	100	2 " 1861	V "	34	798
Skillen, Francis	"	"	100	26 juin 1862	X "	35	798
Stevenson, John, fils de Hans	"	"	100	5 septembre "	" "	205	798
Shouldice, John	"	"	69	24 novembre 1863	AC "	239	798
Steele, William	"	"	200	29 janvier 1866	AL "	57	799
Stevenson, les rep. lég. de A	"	"	100	10 décembre 1868	10	16	800
Smith, Parten	"	"	200	9 juin 1869	12	42	800
Stevenson, Hans	"	"	200	26 avril 1871	15	97	801
Smith, Parten	"	"	300	16 juin "	15	138	801
Stevenson, John	"	"	50	20 mai 1872	17	171	801
Stevenson, James	"	"	100	5 octobre 1878	29	135	802
Stevenson, Thomas	"	"	100	5 décembre 1879	35	55	802
Steele, James	"	"	200	18 février 1881	35	197	803
Strachan, Thomas	"	"	100	7 mai 1885	42	317	803
St-Amour, les rep lég d'Augustin	"	"	200	8 février 1886	46	282	803
Shouldice, James	Wright	"	100	17 octobre 1864	AG Sales	118	805
St-Jean dit Maurice, Claude	"	"	81	22 novembre 1865	AK "	117	805
St-Martin, Bruno	"	"	200	7 mai 1866	AM "	109	805

1840

Shouldice, John	Wright	Ottawa					

Steele, James	"	"	200	18 février	1881		35	197	805
Strachan, Thomas	"	"	100	7 mai	1885		42	317	803
St-Amour, les rep lég d'Augustin	"	"	200	8 février	1886		46	282	804
Shouldice, James	Wright	"	100	17 octobre	1864	AG	Sales	118	805
St-Jean dit Maurice, Claude	"	"	81	22 novembre	1865	AK	"	117	805
St-Martin, Bruno	"	"	200	7 mai	1866	AM	"	109	805

Shouldice, John	Wright	Ottawa	201	8 mars	1867	AO	Sales	120	805
Shouldice, Joseph	"	"	200	28 octobre	"		1	40	806
Shouldice, James	"	"	80	6 septembre	1869		12	113	806
Shouldice, William	"	"	74	22 décembre	1870		14	218	807
Saucier, Jérémie	"	"	100	9 août	1871		16	48	807
Sullivan, John	"	"	100	12 juillet	1872		17	216	807
St-Martin, Bruneau	"	"	200	3 janvier	1873		21	11	807
Sullivan, John	"	"	100	17 septembre	"		22	11	807
Sicard, Michel	"	"	100	18 juin	1874		23	159	808
Shouldice, Joseph	"	"	100	13 août	1890		54	266	809
Smith, Robert	Aldfield	Pontiac	100	11 novembre	1867		1	61	810
Swords, Michael	Iles aux Allumettes	"	100	6 février	1854	I	Sales	171	812
Supple, John	"	"	137	13 "	1855	K	"	141	812
Sauvé, Clément	"	"	100	1 juin	1870		11	245	815
Swords, Michael	"	"	114	17 mars	1877		27	113	816
Sauvé Clément	"	"	99	21 août	1878		29	23	816
Sarsfield, William. M.	"	"	27p.	17 janvier	1889		54	23	817
Seamon, William, fils de Samuel	Leslie	"	100	10 octobre	1867		1	7	848
Stayner, Thomas Allen	Bristol	"	1774	8 avril	1842	D	Sales	45	819
Stewart, Archibald	"	"	50	8 juillet	1843	"	"	281	819
Stewart, Charles	"	"	50	25 septembre	1844	E	"	21	819
Swan, Thomas	"	"	50	21 février	1853	H	"	295	820
Stewart, Charles	"	"	200	31 décembre	"	J	"	156	820
			100	1 février	1854	"	"	169	820
			100	24 juillet	1857	O	"	2	821
Sutherland, Wm	"	"	50	10 mai	1856	L	"	160	821
Shirley, Robert	"	"	100	29 "	"	"	"	170	821
Stewart, Jeannet, épouse de J. Hall	"	"	50	27 octobre	"	M	"	132	821
			50	30 janvier	1857	"	"	177	821
Smith, Walton	"	"	200	8 mai	1858	P	"	100	821
Sharp, Wm	"	"	50	6 mars	1862	W	"	31	822
Scobie, Wm	"	"	50	26 juin	"	X	"	24	822
Stewart, Archibald	"	"	100	12 août	"	"	"	173	822
Shirley, Robert	"	"	100	5 septembre	"	"	"	206	822
Stewart, Jamieson	"	"	50	14 mars	1863	AA	"	201	822
Shirley, Wm, jnr	"	"	100	7 juillet	"	AB	"	206	822
Steward, Robert	"	"	50	7 "	"	"	"	205	822
Smith, Walton	"	"	115	7 novembre	1864	AG	"	164	823
Stewart, Archibald	"	"	100	15 février	1865	AH	"	76	823
Stewart, Robert	"	"	50	11 novembre	"	AK	"	92	823
Scobie Thomas	"	"	50	7 mars	1867	AO	"	118	823
Smith, Steplen	"	"	100	20 "	"	AL	"	198	823
			200	9 juin	1870		14	87	824
Smith, Walton	"	"	100	9 octobre	1871		15	242	825
Smiley, Samuel	"	"	50	29 janvier	1873		19	93	825
Simely, Samuel, père	"	"	150	12 "	1875		22	301	825
Smith, John	"	"	100	23 octobre	1878		29	150	826
Smith, Walton	"	"	50	22 septembre	1881		31	7	826

Noms des concessionnaires	Cantons	Comtés	Acres	Date des lettres-patentes	Enregistré: Lettre	Enregistré: Page	Page de la liste imprimée
Smith, Terence	Village Chapeau	Pontiac	0a. 1r. 24½ p	13 mai 1875	24	84	826
Smith, Edward J	"	"	1r. 1 p.	25 septembre 1885	42	388	827
Stone, John	Chichester	"	86	31 août 1870	14	117	828
Smart, Alex	Clarendon	"	200	17 mars 1835	P Grants	21	830
Stark, William	"	"	200	16 juin	" "	293	831
Sparling, John	"	"	200	16 "	" "	299	831
Somerville, Ths	"	"	200	16 "	" "	291	831
Seaman, Samuel	"	"	200	16 "	" "	305	831
Stark, Ths, jnr.	"	"	200	13 juillet	" "	349	831
Starke, Thomas, sr.	"	"	200	22 " 1840	U Sales	229	832
Stone, Lane K	"	"	100	22 "	" C "	229	832
Starke, Chas	"	"	200	22 "	" U Grants	231	832
Somerville, Richard	"	"	200	4 janvier 1841	W "	25	832
Stayner, Thos Allen	"	"	900	8 avril 1842	D Sales	41	832
			900	8 "	W Grants	41	833
Smith, Samuel	"	"	100	7 août 1857	O Sales	20	835
Sinclair, Mathew	"	"	100	10 mars 1858	P "	71	835
Struth, Robert	"	"	100	7 mai 1859	Q "	71	835
Strutt, John	"	"	100	27 août 1858	" "	11	835
Smart, Alexander	"	"	100	7 juillet 1859	" "	97	836
Somerville, Thomas	"	"	51	4 mars 1861	T "	286	836
Smiley, James	"	"	100	31 décembre 1863	AD "	12	836
Smith, Mathew	"	"	100	2 mai 1864	AE "	174	836
Santoine, Jos, et James Brown	Havelock	Huntingdon	53a. 1r	2 " 1876	24	263	483
Syndics de l'église Catholique Rom de St-Norbert d'Arthabaska	Arthabaska	Arthabaska	12	15 " 1847	K Sp. Grants	643	58
Seaman, Wm	Clarendon	Pontiac	100	2 " 1864	AE Sales	176	837
Stanley, George	"	"	100	14 décembre "	AG "	202	837
Shaw, James	"	"	150	11 mars 1865	AH "	146	837
Smith, George	"	"	100	22 juin "	AI "	148	837
Stark, Wm	"	"	76	7 février 1866	" "	74	837
Smith, Walton	"	"	51	22 juin 1867	AP "	191	838
Stark, William	"	"	50	28 mai 1868	3	220	838
Stanley, Robert	"	"	100	1 août "	8	37	838
Stanley, Thomas	"	"	100	25 mai "	12	10	838
Stanley, George	"	"	59	26 octobre "	12	142	839
Stanley, William	"	"	106	27 " "	12	143	839
Stevenson, Duncan B.	"	"	100	15 " 1870	14	156	839
Stephen, Thos., les rep. lég. de	"	"	82a. 2r.	4 février 1873	19	107	839

Stark, William	"	"	100	1 août			12	10	838	
Stanley, Robert	"	"	100	25 mai			12	142	839	
Stanley, Thomas	"	"	59	26 octobre	"		12	143	839	
Stanley, George	"	"	106	27 "	1870		14	156	839	
Stanley, William	"	"	100	15 "	1873		19	107	839	
Stevenson, Duncan B.	"	"	82a. 2r.	4 février						
Stephen, Thos., les rep. lég. de	"	"								

Sherlock, Mary, épouse de Ths Cline	Clarendon	Pontiac	200	14 février	1873		19	123	839	
Smith, Walton	"	"	100	25 "	"		19	131	839	
Smith, Thomas	"	"	50	17 juin	1875		24	100	839	
Stevenson, Duncan B	"	"	100	27 février	1877		27	99	840	
Smyth Albert	"	"	75	16 août	"		27	154	840	
Smith, Isabella Jane, les rep. lég. de	"	"	100	14 juillet	1880		34	42	840	
Stanley, William	"	"	100	30 août	1883		33	99	840	
Stark, Wm	"	"	142	2 mars	1885		42	158	840	
Stanley, Robert	"	"	77	2 avril	1887		47	279	840	
Strutt, Robert	"	"	100	6 mai	1890		54	234	841	
Smith, John	Calumet	"	100	9 décembre	1847	F Sales		204	841	
Stitt, Thomas	"	"	169	24 juin	1848	" "		385	841	
Simpson, Thomas	Cawood	"	168	29 février	1884		33	274	842	
Sullivan, Patrick	Grand-Calumet	"	38	30 janvier	1857	M Sales		181	844	
Spencer, Francis	"	"	64	19 juillet	"	P "		135	844	
Spencer, François	"	"	36	7 avril	1860	R "		105	844	
Sullivan, Patrick	"	"	69	12 juillet	"	S "		18	844	
St-Eloi, Ls., par sa vve Marie Anne Richard	"	"	61	16 janvier	1863	AA "		101	844	
Shirley, Anne, veuve de feu M. Cahill	"	"	155	4 août	1864	AF "		215	844	
Shirley, Thomas	"	"	100	1 septembre	1868		8	104	845	
Shea, John	"	"	179	18 "	1877		27	176	846	
Shea, Jeremiah et James	"	"	100	18 "	"		27	177	846	
Shea, Jas, père, et Shea, Jeremiah	"	"	118	7 mars	1878		27	294	846	
Sullivan, Patrick	"	"	421	24 août	1883		38	76	846	
Shea, John	"	"	60	12 octobre	1887		52	73	847	
			200	24 "	1890		54	286	847	
			100	22 "	1885		47	7	847	
Supple, John	Ile Petite Allumette	"	85	7 janvier	1867	AO Sales		195	848	
Smith, William	Waltham	"	117	1 mars	1852	H "		171	871	
Sheppard, John	Leslie	"	100	22 mai	1869		12	8	848	
Sauttenberg, August	"	"	95	7 mars	1870		12	205	848	
Seaman, Henry	"	"	100	27 juin	1871		15	151	848	
Stephens, John	"	"	214	9 février	1874		22	111	848	
Stephens, Charles	"	"	113	28 juin	"		24	112	849	
Stephens, John, père	"	"	55a. 2r.	15 avril	1849		20	267	849	
Stephens, John	Litchfield	"	664	15 janvier	1836	A Sales		351	849	
Stayner, Thomas Allan	"	"	2262	8 août	1842	D "		43	850	
Stewart, James	"	"	100	23 octobre	1847	F "		170	851	
Smith, Walter B., et Smith, Wesley John	"	"	213	16 septembre	1848	G "		14	851	
Somerville, Richard	"	"	109	12 décembre	"	" "		46	851	
Steele, John	"	"	100	3 avril	1868		3	130	853	
Savard, Abraham	"	"	109	1 juin	"		6	94	853	
Stevenson, John	"	"	200	3 décembre	"		10	4	853	
Scully, Francis	"	"	100	12 mars	1872		17	113	853	
Sloane, John	"	"	66	14 mai	1878		27	237	853	
Stevenson, Dugald	"	"	200	6 décembre	1883		33	208	853	
Stafford, Tobias	"	"	200	20 septembre	1886		47	196	854	

Noms des concessionnaires	Cantons	Comtés	Acres	Date des lettres-patentes	Enregistré Lettre	Enregistré Page	Page de la liste imprimée
Spink, Alexander	Mansfield	Pontiac	200	24 juillet 1862	X Sales	113	854
Stewart, Robert	"	"	104	15 avril 1864	AE "	105	854
Smith, Cornelius	"	"	102	5 septembre 1868	8	120	855
Stewart Robert, les rep. lég. de	"	"	100	15 avril 1885	- 42	279	856
Stayner, Thomas Allen	Onslow	"	400	4 " 1846	E Sales	277	858
Smith, Walton	"	"	100	5 août 1858	P "	142	859
			100	17 avril 1860	R "	190	859
Strip, Sarah, vve d'Andrew Sunstown	"	"	50	5 novembre 1862	Z "	159	860
Sunstrom, Andrew	"	"	100	5 " "	" "	162	860
Sunstrom, James	"	"	50	5 " "	" "	161	860
Stewart, Robert	"	"	200	27 juin 1863	AB "	185	860
Smith, Walton	"	"	600	17 avril 1865	AI "	36	860
Shea, James	"	"	75	15 mars 1866	AM "	49	860
Steel, John, les rep lég. de feu	"	"	104	6 mai 1872	17	147	861
Sparks, Sarah, vve de Wm Best	"	"	112	4 mars 1873	19	135	862
Scott, John, par sa vve, Nancy L. Wright	"	"	200	12 juin 1878	27	263	862
Steele, William	"	"	100	17 mai 1881	35	232	862
Scott, Janet Louisa	"	"	104	14 juillet "	35	270	862
			270	14 " "	35	271	862
Sally, Thomas	"	"	208	1 mai 1885	42	296	862
Sayer, William	"	"	100	25 novembre 1889	54	135	863
Shiel, Andrew	Sheen	"	100	20 septembre 1852	H Sales	270	864
Sullivan, John	"	"	128	16 octobre 1861	V "	73	865
Sullivan, James	"	"	319	30 " "	AC "	200	865
Slattery, Lawrence	"	"	100	21 septembre 1866	AN "	129	865
Shay, John	"	"	100	1 " 1868	8	105	865
Shea, Dennis	"	"	100	26 août 1870	14	105	865
Shay, John	"	"	100	19 octobre "	14	165	865
Sullivan, Timothy	"	"	300	4 juillet 1877	27	145	866
Sullivan, John, fils	"	"	100	21 juin 1881	35	249	866
Slattery, Lawrence	"	"	53	2 juillet 1890	54	254	866
Shaw, James	Thorne	"	200	1 mars 1862	Q Sales	220	867
			100	3 avril 1867	AO "	163	867
Sheppard, James	"	"	214½	20 mai "	AP "	111	867
Smyth, James	"	"	100	25 " 1869	12	12	868
Smith, Robert	"	"	100	4 juin "	12	34	868
Steinke, Carl	"	"	93	27 octobre "	12	141	868
Sparling, Philip	"	"	87	17 mai 1870	12	245	868
Sparling, George	"	"	100	17 " "	12	246	868

Smyth, James	"	"	100	4 juin			12	34	868
Smyth, Robert	"	"	93	27 octobre	1870		12	141	868
Steinke, Carl	"	"	87	17 mai			12	245	868
Sparling, Philip	"	"	100	17 "	"		12	246	868
Sparling, George									

Smyth, Robert	Thorne	Pontiac	240	7 juin	1870		14	26	868
Shaw, James	"	"	44a 1r.	6 septembre	"		14	139	869
Smyth, John	"	"	200	18 août	1871		15	181	869
Shaw, James	"	"	50	1 septembre	1876		27	15	869
Schoewing, Conrad	"	"	200	17 août	1877		27	159	869
Shaen, Frederick, fils	"	"	198	25 mai	1882		31	115	869
Sparling, Thomas	"	"	200	28 septembre	1883		33	123	869
Smith, William John	"	"	50	22 octobre	"		33	154	870
Smith, Robert	"	"	50	22 "	"		33	155	870
Sparling, John, fils	"	"	160	24 "	"		33	158	870
Schwartz, Wm, les rep. lég. de	"	"	200	13 décembre	1884		42	72	870
Schwartz, Francis	"	"	101	10 juin	1886		47	136	870
Somerville, George	"	"	200	8 août	1887		50	51	870
Steinke, Daniel	"	"	94	9 juillet	1888		50	223	870
Savard, Jean-Baptiste	Alton	Portneuf	100	22 avril	1870		11	212	874
St-Amant, Damase	"	"	50	28 septembre	1885		46	152	875
St-Onge, Louis	Bois	"	81	29 "	1887		52	43	875
Savary, Ferdinand	Gosford	"	84	7 mai	1879		28	284	881
Savard, Louis	Montauban	"	95	14 juillet	1870		13	28	883
Soulard, Joseph	"	"	89	30 décembre	1880		36	252	885
St-Amand, Damase	"	"	84	14 janvier	1889		55	233	884
Shanahan, Cornélius	Rocmont	"	14a	20 avril	1875		24	59	885
Shanahan, Edward	"	"	117	10 mars	1880		35	92	885
Symes, Marie Anne Clara	Rivière Portneuf	"	{23,257 p. {3,334 p.	28 juillet 29 "	1871		4 4	37 41	885 885
Sewell, James Art, jr., et autres, en leur qualité de syndics	Riv. Jacques-Cartier	"	{4a. 1r. 2p 80 398p.c.	13 décembre 4 octobre	" 1872		4 4	51 64	886 886
Signay, Monseigneur	Cité de Québec	Cité de Québec	6,620p.	30 mai	1832	I Sp. Grants		109	889
School, la National	"	"	10,252p. f	5 juillet	1836	H Grants		285	889
Sheppard, William	"	"	24,716p a.	26 septembre	1832	I Sp. Grants		115	890
Syndics du marché St-Paul, les	"	"	950p. f. de long. sur 180,400 de largeur	16 janvier	1833	" "		151	890
Signay, Rév. Joseph, évêque de Fussala	"	"	6,620 p.	1 juillet	1847	L "		7	893
Stevenson, Michael, et J Bell Forsyth	Comté de Québec	Comté de Québec	80,590p a. 49 arpents	24 mars 9 février	1851 1850	" " " "		316 276	896 896
Sharples, John, et Chs. S. Ross	"	"	503,740 p.	21 "	1848	" "		85	896
Simpson, Alexander	"	"	192,500p a	4 mai	1853	" "		413	897
Sharples, Henry	"	"	63,450p a.	29 janvier	1861	M "		201	897
Shea, John	Stoneham	"	100	2 août	1833	A Sales		145	900
Shea, Joseph	"	"	100	6 octobre	1853	I "		101	900
Staples, George	"	"	100	13 juin	1856	L "		178	900
Staples, John, sr	"	"	100	13 "	"	" "		188	900
Swan, Graves Chauncey	"	"	100	17 mai	1861	U "		98	900
Smead, Elijah	Stoke	Richmond	1224	13 février	1802	A Grants		311	907
Stewart, Peter	"	"	1200	13 "	"	" "		311	907
Stuart, Anne	"	"	1200	13 "	"	" "		311	907
Stuart, Elizabeth	"	"	1200	13 "	"	" "		311	907

1845

Noms des concessionnaires	Cantons	Comtés	Acres	Date des lettres-patentes	Enregistré — Lettre	Enregistré — Page	Page de la liste imprimée
Stuart, Mary	Stoke	Richmond	1200	13 février 1802	A Grants	311	907
Smith, Hollis	"	"	298	29 octobre 1835	B Sales	219	908
Simpson, Charles S.	"	"	100	19 mai 1873		169	909
St-Cyr, Jean-Bte	St-George de Windsor	"	50	4 " 18 6		13	909
Signay, veuve F.	Windsor	"	400	14 juillet 1802	A Grants	355	913
Sansouci, Jos	"	"	400	14 " "	" "	355	913
Savard, veuve de Chs	"	"	400	14 " "	" "	355	913
Sévigny, Etienne	"	"	800	27 décembre 1808	C "	264	913
Stevens, Daird	"	"	50	3 janvier 1861	T Sales	166	914
Seel, Thomas	"	"	400	9 octobre 1863	AC "	131	914
Sheldon, Thomas, et 2 autres	"	"	50	22 " 1864	AG "	132	914
Stewart, Amherst	Shipton	"	1200	4 décembre 1801	A Grants	287	916
Steel, Jonathan	"	"	1200	4 "	" "	287	917
Smith, Jonathan	"	"	1136	4 "	" "	287	918
Stayner, Ths. A	"	"	200	24 mars 1835	A Sales	217	919
Steele, Thos	"	"	327½	2 décembre 1839	C "	107	919
Smith, John	"	"	100	10 "	" "	113	919
Silver, H., et E. Clark	"	"	50	9 juin 1853	I "	48	920
Stayner, Thos Allen	"	"	148	21 décembre "	" "	140	920
Shaw, Sydney	"	"	50	9 " 1859	Q "	188	920
Stockwell, Isaac W., et	"	"	91½	22 janvier 1863	AA "	128	920
Stockwell, John P.	"	"	91½	22 "	" "	128	920
Saffin, Joseph	Shipton	"	154	5 avril 1867	AO "	173	921
Strew, Thomas	"	"	49a. 2r	5 décembre 1871		42	921
	"	"	25	21 mai 1873		173	921
Scott, Théophilus	"	"	43a 1r.	24 janvier 1877		65	921
Simpson, Thos. A	Melbourne	"	420a 0r 24p	3 avril 1805	B Grants	363	921
Stickney, Jonathan	"	"	210a 12p.				
Stickney, John	"	"	205				
Stimpson, John	"	"	210a. 12 p.				
Stimpson, Daniel	"	"	226	3 "	" "	363	922
Stimpson, Ephraim	"	"	250				
Stimpson, Joseph	"	"	210a. 12 p.				
Stimpson, James	"	"	184				
Smith, Charles	"	"	50	20 mars 1839	B Sales	367	923
Sloane, Robert, jr	"	"	100	13 avril 1855	K "	181	923
Spicer, Lucinda, vve de feu Francis Gouin	"	"	100	27 " 1864	AE "	157	925
Shaw, les rep. lég. de feu Robert	"	"	50	4 " 1865	AI "	18	925
Smith, les rep. lég. de Thomas	"	"	50	12 mars 1869	10	157	925

1846

Stimpson, James	"	"	50	20 mars	1839	B Sales		367	923
Smith, Charles	"	"	100	13 avril	1855	K "		181	923
Sloane, Robert, jr	"	"	100	27 "	1864	AE "		157	925
Spicer, Lucinda, vve de feu Francis Gouin	"	"	50	4 "	1865	AI "		18	925
Shaw, les rep. lég. de feu Robert	"	"	50	12 mars	1869		10	157	925
Smith, les rep. lég. de Thomas									

Smith, Thomas	Melbourne	Richmond	50	19 août	1871		15	185	925
Stimson, Royal H	"	"	50	20 juillet	1880		35	128	926
Stimson, les rep. lég. de Daniel	"	"	118	19 octobre	"		25	153	926
Steel, Thomas	Cleveland	"	400	10 "	1863	AC Sales		134	927
Steele, David	Brompton	"	1209	27 novembre	1801	A Grants		252	928
Sheermann, Olivier C	"	"	1231						
Shearman, Libens	"	"	1200						
Stevens, Gardner	"	"	83¾	18 mai	1832	A Sales		41	929
			41a.3r. 20p	19 novembre	"	" "		89	929
Schneider, Edward C	"	"	170	26 août	1836	" "		449	929
Scott, Charles	"	"	200	1 octobre	1883		33	130	930
Sloane, Samuel	"	"	85	27 "	1890		54	290	930
Saucier, François-Xavier	Awantjish	Rimouski	102	26 avril	1880		20	297	931
St-Amant, Auguste, fils de Romuald	Cabot	"	94	25 septembre	1873		20	36	932
St-Amant, George, jr	"	"	106	23 juin	1875		20	124	933
St-Amant, Clovis	"	"	87	16 "	1879		20	257	933
Smith, Edmond	"	"	100	18 décembre	1880		37	15	934
Smith, Joseph	"	"	100	15 mars	1881		37	25	934
St-Amand, Romuald, fils de George	"	"	18	19 novembre	"		32	240	934
St-Amant, Romuald	"	"	100	23 septembre	1886		37	325	935
			5	24 "	"		48	279	935
St-Amant, Elisée	"	"	95	28 janvier	1887		37	330	935
Smith, James	Casupscull	"	100	10 juin	1864	KK Grants		93	936
Smith, Théodule	"	"	100	10 "	"	" "		94	936
Smith, James, père	"	"	100	27 "	1879		2	59	936
			78	28 "	"		35	16	936
			92	10 "	1887		2	86	936
			156	14 janvier	1889		54	17	936
Stephen, sir George	"	"	100	7 décembre	1887		37	382	936
			97	7 "	"		37	383	936
			95	7 "	"		37	384	936
			92	15 "	"		37	385	936
Savard, Hubert	Cherbourg	"	91	23 juin	1865	KK Grants		206	936
St-Amand, Joseph	"	"	41	24 "	"	" "		210	937
St-Pierre, Eusèbe	"	"	76	27 février	1872		7	206	937
Savard, Augustin, fils de Louis	"	"	72	19 avril	1876		20	154	937
Savard, Auguste	"	"	74a. 2r.	3 juillet	1885		37	283	937
Saucier, François	Dalibaire	"	61a. 2r.	11 octobre	1870		7	136	938
Saucier, Philippe	"	"	100	11 "	"		7	137	938
			19	12 "	"		13	68	938
St-Laurent, Samuel	Fleuriau	"	69	25 septembre	1873		20	34	938
Santerre, Joseph	"	"	100	22 avril	1879		20	253	940
Shaw, Andrew	McNider	"	200	22 septembre	1842	X Grants		83	943
St-Pierre, Joseph	"	"	80	21 juin	1870		13	14	943
Senécal, Moise	"	"	100	16 janvier	1872		16	155	944
Santerre, Marcel	"	"	80	27 février	"		16	210	944
St-Laurent, Xavier	"	"	50	12 "	1884		39	276	945
Saucier, Léon	"	"	50	21 mai	1886		48	108	946
Senécal, Pierre	"	"	100	23 avril	1888		52	263	946

1847

Noms des concessionnaires	Cantons	Comtés	Acres	Date des lettres-patentes	Enregistré Lettre	Enregistré Page	Page de la liste imprimée
St-Laurent, Louis, et Julien Michaud	McNider	Rimouski	100	18 novembre 1889	59	22	946
Sirois, David	"	"	100	27 mars 1890	59	243	946
Simon, Athanase	Matane	"	72	13 août 1868	6	240	948
St-Laurent, Louis	"	"	121a. 1r.	21 janvier 1885	45	88	949
St-Laurent, Antoine	"	"	121a. 1r.	17 juin "	41	34	949
St-Laurent, Louis	Neigette	"	130	12 octobre 1888	45	130	950
Sergerie, Théodore	Romieu	"	68	28 juin 1865	KK Grants	218	951
Sergerie, Ambroise	"	"	70	28 " "	" "	219	951
Soucy, Filias	"	"	100	12 août "	" "	247	951
Sergerie, Nicolas, par sa veuve, Marie Varcourt	"	"	79	14 juillet "	" "	228	951
St-Gelais, François	Saint-Denis	"	91¾	25 janvier 1889	55	253	952
St-Aubin, Didime F	Tessier	"	50	7 mars 1885	46	23	953
Savaid, Augustin	Albert	Saguenay	75	9 septembre 1889	58	116	954
Savard, Alexandre	"	"	87	19 " "	59	9	954
Simard, Elzéar	Bergeronnes	"	36	24 octobre 1882	37	79	955
Simard, Xavier	"	"	91	24 " "	37	80	955
Simard, Joseph	"	"	101	5 février 1884	37	123	955
Simard, Benjamin	"	"	27	12 " 1886	37	299	955
St-Pierre, Louis, par sa veuve, dame Marie Drapeau	Duquesne	"	48	18 septembre 1890	60	231	956
Savard, Guillaume	Escoumains	"	100	28 août "	60	221	957
Simons, William	Letellier	"	100	21 juin 1883	33	52	958
	Moisie	"	100	21 " "	33	53	959
Savard, Gédéon	Saguenay	"	42	10 février 1865	AH Sales	70	960
Smith, l'Honorable Albert James	"	"	50	14 mars 1877	27	111	960
Savard, Onésime	"	"	42	16 novembre 1876	26	104	960
	"	"	44	16 " "	20	171	960
Savard, Onésime	Tadoussac	"	97	27 " 1862	Z Sales	223	961
Savard, Flavien	"	"	123	6 " 1863	AC "	214	961
Savard, Louis	"	"	72	12 décembre 1887	52	115	962
Strong, John, jr	Ely	Shefford	1200	13 novembre 1802	A Grants	484	966
Smith, Chauncey	"	"	1200	13 " " " "	484	966
Smith, Ella	"	"	200	13 " " " "	484	966
Steel, Thomas	"	"	200	22 décembre 1845	E Sales	215	968
Solomon, Samuel	"	"	200	28 mai 1868	3	221	968
Stevens, Gardener G., et Walter A. Taylor	"	"	400	25 janvier 1869	10	50	969
			200	26 " "	10	51	969
Smith, John, et Smith, Joseph	"	"	100	9 février "	10	77	969

1818

Sinclair, James	Grandby	Shefford	200	8 janvier 1803	B Grants	1	973
Scott, Thomas	"	"					

Steel, Thomas	"	"	200	22 décembre	1868		3	221	968
Solomon, Samuel	"	"	200	28 mai	1868		10	50	969
Stevens, Gardener G. et Walter A. Taylor	"	"	400	25 janvier	1869		10	51	969
			200	25 "	"		10	51	969
Smith, John, et	"	"	100	9 février	"		10	77	969
Smith, Joseph									

Sinclair, James	Grandby	Shefford	200	8 janvier	1803	B Grants	1	1	973
Scott, Thomas	"	"	500	8 "	"	" "	1	1	973
Simon, Francis	"	"	200	8 "	"	" "	1	1	973
Sinclair, George	"	"	200	8 "	"	" "	1	1	973
Simpson, la famille	"	"	400	3 juillet	1805	" "	488	973
Sheppard, Peter	"	"	500	13 mars	1828	G "	375	973
Samuel, George, et William Whitaker	"	"	400	28 septembre	1838	R "	125	974
Stretter, Daniel	"	"	100	5 mai	1840	C Sales	197	974
James, et Samuel Leslie	"	"	100	8 février	1847	F "	3	975
James	"	"	100	4 août	1849	G "	109	975
Alonzo	"	"	100	11 juin	1852	H "	214	975
Stevens, Gardner, G., et	"	"	100	8 janvier	1862	V "	187	975
Savage, Benjamin									
Sinclair, James	Milton	"	200	29 "	1803	B Grants	31	978
Simon, Francis	"	"	200	29 "	"	" "	31	978
Smith, Lauchlin	"	"	400	29 "	"	" "	31	978
Smith, John Rodolphe	"	"	400	29 "	"	" "	31	978
Sinclair, George	"	"	200	29 "	"	" "	31	979
Savage, James	"	"	200	1 octobre	1832	M "	208	979
Savage, Henry									
Stone, Richard	"	"	50	30 mars	1835	A Sales	231	979
Saul, Thomas, et Elizabeth Hanna	"	"	400	29 juillet	1806	C Grants	37	979
Stevens, Gardner G., et	"	"	100	13 juin	1862	V Sales	193	980
Savage, Benjamin									
Stevens, Gardner G	"	"	200	30 "	1866	AM "	170	981
Shand, Joseph	"	"	100	24 octobre	1831	K Grants	188	982
Savage, James	"	"	100	24 "	"	" "	313	983
Stains, Benjamin	"	"	100	19 janvier	1832	" "	426	983
Stevenson, Alexander	"	"	615	14 octobre	1834	O "	137	983
Stevenson, William, jr	"	"	100	19 mars	1836	Q "	466	983
Smith, James	"	"	100	3 février	1839	T "	439	984
Smith, John	Roxton	"	100	3 "	"	" "	441	984
Stevens, Gardner G., et	"	"	150	8 janvier	1862	V Sales	186	885
Savage, Benjamin									
Savage, John, sr	Shefford	"	1200	10 février	1801	A Grants	216	986
Savage, John, jr	"	"	1200	10 "	"	" "	216	986
Savage, John, fils d'Edward	"	"	200	10 "	"	" "	216	986
Savage, Peter	"	"	200	10 "	"	" "	216	986
Spalding, John	"	"	1200	10 "	"	" "	216	987
Savage, Abraham H	"	"	100	25 "	1840	C Sales	149	988
Savage, John	"	"	50	25 août	1842	D "	131	988
			100	23 "	1845	E "	159	988
Savage, Abraham Henry	"	"	100	14 avril	1858	P "	86	989
Savage, Benjamin	"	"	100	22 mars	1859	O "	30	990
Savage, Abraham H	"	"	50	27 mai	1861	U "	114	990
Stevens, Gardener G	"	"	188	13 janvier	1864	AD "	97	990
Stewart, Lewis	"	"	176a.2r.4p	11 février	"	" "	187	990
Spencer, Jedediah C	"	"	46.1r.6p	20 mars	1865	AH "	195	990
Savage, Robert W., et Sylvester J. Savage	"	"	204	9 novembre	1868	8	223	991

1849

Noms des concessionnaires	Cantons	Comtés	Acres	Date des lettres-patentes	Enregistré — Lettre	Enregistré — Date	Page de la liste imprimée
Stephens, Artimas	Stukely	Shefford	1000	3 novembre 1800	A Grants	196	993
Stephens, Lemuel	"	"	1000	3 " "	" "	196	993
Sargent, Luther	"	"	800	3 " "	" "	196	993
Sargent, Roswell	"	"	800	3 " "	" "	196	993
Surgeant, Ruswell	"	"	100	6 " 1835	A Sales	295	994
Sargeant, Roswell	"	"	100	30 " 1838	B "	335	994
Surprenant, Michel	"	"	100	9 mars 1840	U Grants	19	994
Surprenant, Frs	"	"	100	1 avril 1841	W "	81	994
Sergeants, Boswell	"	"	200	17 février 1849	G Sales	60	995
Sargeant, Boswell	"	"	17a.3r.27p.	26 mars 1861	U "	28	995
Stevens, Gardener G	"	"	100 / 538	15 janvier 1864 / 14 " "	AD " "	111 / 112	995
Sabourin, Joseph	"	"	100	8 mai 1868	6	53	996
Sheppard, Jacob	"	"	100	12 février 1869	10	84	996
Stone, Phineas	Ascot	Sherbrooke	50	30 janvier 1836	A Sales	373	1000
Smith, Hollis	"	"	100	12 avril 1841	C "	337	1000
Smith, John	"	"	100	12 octobre 1864	AG "	142	1001
Shaw, Isabella, épouse de Henry Chapman	Lac Memphrémagog	"	14. 3sp.	10 février "	AD "	183	1002
Stewart, Horace	"	"	6a. 3r.	15 novembre 1872	19	50	1002
Searl, Benjamin B	Orford	"	1200	5 mai 1801	A Grants	230	1002
Shattuck, Consider	"	"	1200	5 " "	" "	230	1002
Shattuck, Samuel	"	"	1200	5 " "	" "	230	1002
Shattuck, Seth	"	"	1200	5 " "	" "	230	1002
Stewart, John	"	"	200	5 " "	" "	230	1003
Sawyer, Horace	"	"	192	26 février 1862	W Sales	11	1004
Stanton, William	Barford	Stanstead	1000	15 avril 1802	A Grants	326	1006
Stanton, Margaret	"	"	100	25 " "	" "	326	1006
Stanton, Robert / Stanton, Charlotte / Stanton, William	"	"	200	15 " "	" "	326	1006
See, James							
Shephard, James	Barnston	"	1200	11 " 1801	" "	223	1008
Steinhoveu, Peter	"	"	200	7 janvier 1805	B "	305	1009
Somerville, William	"	"	3200	18 juin 1811	C "	487	1009
Smith, Jehabod	"	"	100	27 février 1837	B Sales	61	1010
Sutton, Daniel	"	"	39a.2r.26p.	18 juillet 1839	" "	463	1010
Senter, David	"	"	100	3 février 1841	C "	329	1010
Southmayd, Ebenezer Sage	"	"	100	2 " 1847	E "	398	1011
Stuart, l'hon. sir James	"	"	200	11 mars 1850	G "	137	1011
Sutton, John	Barnston	Stanstead	27a. 2r.	7 juillet 1856	M Sales	5	1011
Spalding, Levi	"	"	78a.1r.33p.	24 mars 1862	W "	37	1011

Shephard, James	"	"	"	200	7 janvier	1805	B "	305	1009
Steinhoven, Peter	"	"	"	3200	18 juin	1811	C "	487	1009
Somerville, William	"	"	"	100	27 février	1837	B Sales	61	1010
Smith, Ichabod	"	"	"	39a. 2r. 26p.	18 juillet	1839	" "	463	1010
Sutton, Daniel	"	"	"	100	3 février	1841	C "	329	1010
Senter, David	"	"	"	100	2 "	1847	E "	398	1011
Southmayd, Ebenezer Sage	"	"	"	200	11 mars	1850	G "	137	1011
Stuart, l'hon. sir James									

Sutton, John	Barnston	Stanstead	27a. 2r.	7 juillet	1856	M Sales	5	1011
Spalding, Levi	"	"	78a 1r 33½p	24 mars	1862	W "	37	1011
Sarles, Harry	"	"	73	30 décembre	1863	AD "	56	1011
Smith, Benjamin	"	"	100	14 mars	1867	AO "	142	1012
Silly, Thomas	"	"	50	28 novembre	"	1	106	1012
Stewart, Horace	"	"	215	6 décembre	"	1	133	1012
Sandish, James S., les rep. lég. de	"	"	100	29 août	1883	33	93	1012
Simmons, Reuben	Hatley	"	200	25 mars	1803	B Grants	80	1014
Smith, l'hon. W	"	"	1200	23 décembre	1819	E "	67	1015
			300	31 mai	1824	F "	463	1015
Sawyer, Elliot P	"	"	261	29 novembre	1830	H "	369	1016
Smith, Hollis	"	"	200	5 juillet	1831	K "	66	1016
Stuart, James, l'hon. sir	"	"	100	11 mars	1850	G Sales	131	1018
Spendlove, Robert	"	"	50	2 octobre	1866	AN "	167	1019
Shurtleff, Thomas	"	"	50	3 décembre	1866	AO "	69	1019
Spalding, Levi	"	"	100	10 "	1867	1	135	1019
Stewart, Horace	"	"	100	15 septembre	1868	8	140	1019
			78a. 2r.	16 février	1869	10	100	1019
Shannon, Joseph	"	"	50	13 "	"	10	96	1019
Stewart, Horace	"	"	100	10 août	1871	15	170	1019
Spendlove, Henry	"	"	50	13 novembre	1873	22	58	1019
Stewart, R. P, les rep. lég. de	"	"	100	9 février	1881	35	195	1019
Stevens, Gardner G., et Benj. Savage	Magog	"	100	13 janvier	1862	V Sales	194	1020
Savage, Benjamin								
Stewart, Rufus P	"	"	50	29 décembre	1863	AD "	51	1020
Stewart, Horace	"	"	100	12 novembre	1869	12	147	1020
Salls, Abraham	Stanstead	"	1000	27 septembre	1800	A Grants	182	1022
Spencer, Jeremiah								
Spencer, Jeremiah, jr								
Spencer, Peleg								
Scudler, John	"	"	200	2 août	1805	B "	425	1023
Street, Ludovic								
Steinhover, George								
Smith, Ichabod	"	"	200	18 mai	1832	A Sales	43	1023
Steel, Solomon	"	"	148	7 novembre	1833	" "	157	1023
Stewart, Horace	"	"	2r. 13p.	20 janvier	1836	" "	359	1024
			174	2 mars	1839	B "	353	1024
			200	28 octobre	"	C "	43	1025
Swasey, John	"	"	14a. 1r. 0p.	5 avril	1845	E "	87	1025
Smith, William	"	"	50	9 juin	1840	C "	133	1025
Spalding, Lévis	"	"	131¾	26 "	1852	H "	223	1026
Shirtliffe, Amos, les rep. lég. de feu	"	"	75a. 1r. 25p.	11 décembre	1857	P "	19	1026
Stewart, Horace	"	"	100	7 octobre	1858	" "	154	1026
Shirtliffe, Jonathan Brown	"	"	50	27 "	1856	M "	119	1026
			100	22 novembre	"	" "	142	1026
Sarles, Almon	"	"	38a. 1r. 22p.	6 février	1861	T "	258	1026
Spalding, Lévi	"	"	100	12 "	1862	W "	19	1027
Sarles, John, les rep. lég. de feu	"	"	46½	21 "	1863	AA "	175	1027

Index Alphabétique—Suite

Noms des concessionnaires	Cantons	Comtés	Acres	Date des lettres-patentes		Enregistré Lettre	Enregistré Page	Page de la liste imprimée
Stewart, Horace	Stanstead	Stanstead	164½	12 janvier	1864	AD Sales	95	1027
Spalding, Lévi	"	"	43a.2r.21p.	21 mars	"	AE "	22	1027
Stewart, Horace	"	"	50	5 avril	1865	AI "	13	1027
			200	29 septembre	1866	AN "	162	1027
			50	9 décembre	1867	1	134	1027
			57	31 mars	1868	3	124	1027
Spalding, Levis	"	"	51a. 1r. 5p.	31 octobre	1867	1	56	1027
Small, Isaac	"	"	3a. 3r. 32p.	23 mars	1869	10	176	1027
Stephens, George W	Belleau	Saint-Maurice	217	27 février	1880	35	95	1029
			219	14 avril	"	35	108	1029
			1525	21 mars	1882	31	86	1029
St-Germain, Narcisse	"	"	200	3 juillet	1885	46	59	1029
Sévigny, Joseph	Caxton	"	104	20 décembre	1864	AG Sales	217	1030
St-Pierre, Jean	"	"	104	18 novembre	1867	1	76	1030
Stephens, George W	"	"	104	21 mars	1882	31	85	1031
			753	4 janvier	1884	33	252	1031
			980	31 décembre	1887	50	135	1031
Stephens, Romeo H	"	"	36[illegible]	5 septembre	1884	42	18	1031
Simpson, John Fréderic	"	"	840	3 juillet	1889	51	89	1031
			960	3 "	"	54	91	
St-Jean, Louis	"	"	97	18 "	1890	60	148	1031
St-Jean, Uldérique	"	"	48	18 "	"	60	147	1031
St-Ives, Augustin	Augm. de Caxton	"	37a. 2r.	6 décembre	1861	V Sales	130	1032
St-Louis, Augustin, par sa vve, dame Josephte Lesieur Desaulniers	"	"	47	29 août	1866	AN "	58	1032
Samson Israël	"	"	37⅓	20 avril	1868	6	27	1033
Samsom, Joseph, fils, et Samson, Israël	"	"	75	6 mai	"	6	49	1033
St-Pierre, Casimir, et St-Pierre, Jean Narcisse	"	"	34	22 juin	"	6	149	1034
Stephens, George W	"	"	342	30 décembre	1880	35	183	1035
Stephens, George W	"	"	399	21 mars	1882	31	85	1035
St-Onge, Hilaire	Shawenegan	"	100	17 janvier	1861	T Sales	195	1036
St-Onge, Alexis	"	"	50	18 "	"	" "	205	1036
St-Onge, Antoine	"	"	100	19 "	"	" "	209	1036
St-Onge, Joseph	"	"	33a.1r.13p.	24 février	1866	AM "	15	1039
Sirois, Louis	Bégon	Témiscouata	80	7 décembre	1872	18	232	1044
Sirois, François	"	"	50	9 octobre	1889	58	159	1045
Soucy, Jean-Baptiste	"	"	100	16 juin	1884	43	100	1045
Saindon, Mathias	Demers	Témiscouata	100	13 octobre	1879	20	267	1046
Saindon, Geo., fils de Benjamin	"	"	50	22 janvier	1885	37	164	1046
[illegible]	"	"	150	27 mars	1889	53	55	1046

St-Onge, Hilaire	Shawenegan	"	100	17 janvier	1861	T Sales		195	1036
St-Onge, Alexis	"	"	50	18 "	"	" "		205	1036
St-Onge, Antoine	"	"	100	19 "	"	" "		209	1036
St-Onge, Joseph	"	"	33a.1r.13p.	24 février	1866	AM "		15	1039
Sirois, Louis	Bégon	Témiscouata	80	7 décembre	1872		18	232	1044
Sirois, François	"	"	50	9 octobre	1889		58	159	1045
Soucy, Jean-Baptiste	"	"	100	16 juin	1884		43	100	1045

Saindon, Mathias	Demers	Témiscouata	100	13 octobre	1879		20	267	1046
Saindon, Geo., fils de Benjamin	"	"	50	22 janvier	1825		37	164	1046
Saindon, Mathias	"	"	150	27 mars	1889		53	55	1046
			100	2 juillet	"		53	75	1046
St-Pierre, Joachim, jnr	Denonville	"	45	20 mai	1886		48	100	1047
St-Pierre, Joachim	"	"	100	28 janvier	1890		59	113	1047
St-Pierre, Rigobert	Packington	"	105	15 avril	1889		56	127	1048
Saindon, Benjamin, les rep de feu	Viger	"	200	23 novembre	1869		11	141	1049
St-Pierre, Joachim	"	"	50	28 mars	1870		11	202	1049
St-Pierre, Bénonie	"	"	157	7 décembre	1872		18	231	1049
Sirois, François	"	"	106	8 octobre	1874		23	210	1048
St-Amant, Antoine, sur	"	"	100	1 mars	1881		36	291	1050
St-Pierre, Joseph	"	"	50	21 août	1884		43	174	1050
St-Pierre, Pierre	"	"	50	22 janvier	1885		45	95	1050
St-Amant, Bazile	"	"	100	10 octobre	1889		58	162	1051
St-Pierre, Joachim, et Cyr. Dubé	"	"	85	20 novembre	"		59	42	1051
St-Amant, Bazile	"	"	50	12 décembre	"		58	254	1051
Saindon, Ezéchias	"	"	43	27 janvier	1890		59	102	1051
St-Pierre, Ignace	"	"	50	28 "	"		59	112	1051
Souce, Alexandre, et Jos. Ouellette	Whitworth	"	100	13 mars	1848	F Sales		317	1052
Silvain, Jean, les rep. lég, de, et Raphaël Martin	"	"	88	25 mai	"	" "		360	1052
St-Pierre, Abraham	"	"	82	13 mars	"	" "		305	1052
Soucy, Joseph	"	"	50	9 décembre	1852	AA Grants		162	1053
Soucy, Narcisse	"	"	100	16 mai	1872		7	213	1054
			15	17 "	"		18	62	1054
Simard, Alphonse	"	"	48a. 2r	10 juin	1881		32	102	1055
St-Onge, Joseph	"	"	100	17 janvier	1883		30	265	1055
Soucy, Octave	"	"	100	26 septembre	1882		37	77	1055
			15	27 "	"		30	162	1055
Sirois, Raphaël	"	"	50	20 "	1883		38	275	1056
Saindon, Jean-Baptiste	"	"	25	16 octobre	"		39	71	1057
Soucy, Joseph	"	"	42	27 février	1886		48	27	1059
Soucy, Michel, Louis Fortin et Elzéar Ouellet	"	"	75	27 mai	1889		56	197	1059
Saindon, Théodore	"	"	50	13 décembre	"		58	259	1060
Séguin, François	Abercromby	Terrebonne	101	17 février	1847	Y Grants		291	1062
Surprenant, Jacques	"	"	100	4 novembre	1848	" "		471	1062
Shaw, William	"	"	100	16 janvier	1847	E Sales		394	1062
Sylvain Damase	"	"	112	16 août	1872		18	128	1063
Shaw, William	"	"	100	14 janvier	1876		24	186	1063
Saugders, John	"	"	100	20 septembre	"		27	17	1063
Sauriol, Antoine	"	"	50a.2r.	14 novembre	1877		26	285	1063
St-Aubin, Antoine	Beresford	"	136	31 mars	1871		13	194	1064
Sarazin, Joseph	"	"	200	3 avril	"		13	196	1064
St-Aubin, Joseph	"	"	100	29 "	1872		18	45	1064
Sarasin, Zoé, veuve de Pascal Dumoulin	Morin	"	89	6 mars	1868		6	11	1066
Scheffer, Peter	Wexford	"	146	15 novembre	1871		17	25	1069
			100	31 octobre	1883		33	187	1069
Strasbourg, Joseph	"	"	102	16 novembre	1888		55	170	1070

INDEX ALPHABÉTIQUE—Suite

Noms des concessionnaires	Cantons	Comtés	Acres	Date des lettres-patentes	Enregistré — Lettre	Enregistré — Page	Page de la liste imprimée
Schc .pt, Christian	Newton	Vaudreuil	1196	6 mars 1805	B Grants	327	1071
Smith, Robert	"	"	1196	6 " "	" "	327	1071
Sauvé, Jean	"	"	100	16 novembre 1860	T Sales	88	1072
Schmidt, Johan	Augment. de Newton	"	568½	25 avril 1811	C Grants	447	1073
Smith, Champion	Dudswell	Wolfe	1258	13 mai 1805	B "	390	1074
Smith, William	"	"	200	10 janvier 1834	N "	381	1075
Savage, Richard, lieut	"	"	500	20 août 1838	S "	343	1075
Sawyer, Horace	"	"	200	26 février 1862	W Sales	12	1077
Samson, Léon	Garthby	"	100	29 août 1883	38	240	1080
Simpson, Judith	Ham	"	400	29 juillet 1807	C Grants	161	1082
Sutherland, Styner Thos	"	"	400	24 octobre 1862	Z Sales	146	1082
Shaw, Peter Arnold	"	"	189	11 juillet 1863	AB "	218	1082
Shaw, P. Arnold	"	"	86	17 octobre "	AC "	165	1083
Singer, George	Ham-Sud	"	50	1 février 1860	HH Grants	61	1085
Singer, William	"	"	50	21 juillet 1862	JJ "	103	1085
Solman, Philip, et 9 autres / Stein, Adolphe, époux de Marie Buteau	"	"	100	27 septembre 1864	AG Sales	70	1086
Sanders, William	"	"	149	28 août 1871	15	206	1086
Sawyer, Horace	"	"	200	21 octobre 1873	22	37	1087
Singer, George	"	"	50	15 " 1886	47	206	1087
St-Jean, Charles	St-Camille	"	50	16 décembre "	KK Grants	43	1087
St-Jean, François, jnr	"	"	50	16 " "	" "	35	1087
St-Michel, Noël	"	"	50	18 " "	" "	65	1088
Savage, Isaie	"	"	91	29 avril 1889	56	138	1090
St-Michel, Ephrem	"	"	56	1 " 1890	59	258	1090
Sempair dit Champoux, Jos	Stratford	"	50	21 mai 1858	GG Grants	93	1091
Sempair dit Champoux, George	"	"	50	21 " "	" "	94	1091
Sempair dit Champoux, Olivier	"	"	50	21 " "	" "	95	1091
Sempair dit Champoux, Jos Olivier, et / Sempair dit Champoux, G	"	"	150	21 " "	" "	96	1091
Sempair dit Champoux, Elzéar	"	"	50	29 juillet "	" "	149	1091
Sempair dit Champoux, Urbain	"	"	50	29 " "	" "	150	1091
Sempair dit Champoux, Octave	"	"	50	29 " "	" "	150	1091
St-Pierre, Michael	Weedon	"	1200	28 février 1822	E "	211	1095
Snyder, Christian	"	"	560	20 octobre 1835	Q "	105	1096
Shaw, John	"	"	100	16 novembre 1836	R "	201	1096
Scott, Lemuel	"	"	100	16 " "	" "	197	1096
Stevens, Nathaniel	"	"	200	16 " "	" "	207	1096
Sheffett, Jacob	"	"	100	16 " "	" "	193	1096

Stoltzker, Joseph	Weedon	Wolfe	100	6 février 1837	R Grants	213	1096

Sempair dit Champoux, Urbain	"	"	50	29				150	1091
Sempair dit Champoux, Octave	"	"	50	29				150	1091
St-Pierre, Michael	Weedon	"	1200	28 février	1822	E "		211	1095
Snyder, Christian	"	"	500	20 octobre	1835	Q "		105	1096
Shaw, John	"	"	100	16 novembre	1836	R "		201	1096
Scott, Lemuel	"	"	100	16 "	"	" "		197	1096
Stevens, Nathaniel	"	"	200	16 "	"	" "		207	1096
Sheffett, Jacob	"	"	100	16 "	"	" "		193	1096

Sholiker, Joseph	Weedon	Wolfe	100	6 février	1837	R Grants		243	1096
Smith, John	"	"	100	6 "	"	" "		255	1097
Snydor, Lewis	"	"	100	28 janvier	1839	T "		134	1097
St-Onge, Pierre	"	"	100	12 mars	1885	45		296	1099
Shuter, Joseph	Wolfestown	"	800	16 décembre	1883	N Grants		361	1100
Simpson, Alexander	"	"	200	6 mai	1837	B Sales		99	1100
Schambier, Augustin, et Ls Is. Fréchette	"	"	50	14 avril	1882	31		94	1102
St-Laurent, Joseph	"	"	100	4 janvier	1883	30		248	1102
St-Laurent, Jean-Baptiste	"	"	100	28 novembre	1884	45		21	1103
St-Jean, Antoine Magloire	Wotton	"	50	29 septembre	1859	HH "		24	1106
Sauvage, Emeric	"	"	50	29 décembre	1862	JJ "		135	1107
Scannell, John	Portland	Ottawa	65	22 juillet	1869	13		86	770
Sabourin, Télesphore	Ripon	"	100	13 mai	1880	34		3	779
Stuart, John	Templeton	"	100	4 juin	1878	27		253	793
Samson, Jean Guérin	Wotton	Wolfe	83	11 mars	1889	56		19	1113
Stevenson, Archibald	Litchfield	Pontiac	100	16 "	1840	C Sales		179	849

T

Thompson, William	Arundel	Argenteuil	200	30 mai	1870	14		14	22
Thompson, John	"	"	100	30 "	"	14		15	22
Tooley, Garety	Chatham	"	200	3 décembre	1835	Q Grants		278	25
Thomas, John	"	"	100	31 août	1836	R "		73	25
Thompson, John	"	"	100	16 mars	1839	B "		361	26
Thompson, John, jnr	"	"	100	15 "	1851	G Sales		211	27
Thomas, Duncan	"	"	200	8 juillet	1844	D "		445	26
Tohd, Wm. John, et Andrew Rodger	"	"	100	17 décembre	1879	35		69	28
Thibault, François	Salaberry	"	100	23 février	18-2	30		37	27
Timmons, Andrew, snr	Gore	"	100	14 décembre	1840	U Grants		423	30
Timmons, Andrew	"	"	100	14 "	"	" "		429	30
Timmons, Daniel	"	"	90	14 "	"	" "		397	30
Timmons, John	"	"	100	14 "	"	" "		461	31
Thompson, Joseph	"	"	257	13 mars	1867	AO Sales		139	32
Thompson, William	"	"	128a 2r.	11 janvier	1877	27		54	33
Thompson, Richard	"	"	128a 2r.	26 octobre	1883	33		176	33
Triggs, Thomas	Grenville	"	500	1 mai	1822	E Grants		256	34
Tatten, Robert	"	"	100	22 "	"	" "		264	34
Taylor, George	"	"	2254	21 "	"	" "		264	34
Tatten, Robert	"	"	100	14 août	1823	F "		18	35
Thibaudière de la Ronde, Pierre A	Aug. de Grenville	"	1-0	31 juillet	1852	AA "		110	44
Tanner, Joseph	Harington	"	100	23 octobre	1847	Y "		381	48
Thompson, Stepen	"	"	109a 2r	18 juin	1875	24		104	49
Tomolty, Thomas	"	"	80	14 mars	1883	31		242	50
Thompson, James	Montcalm	"	127	13 "	"	31		240	52
Thompson, William John	"	"	116	27 juin	1884	34		148	52

Noms des concessionnaires	Cantons	Comtés	Acres	Date des lettres-patentes	Enregistré — Lettre	Enregistré — Page	Page de la liste imprimée
Thompson, James	Morin	Argenteuil	92	21 janvier 1885	42	97	53
Thompson, Abraham	Wentworth	"	100	2 mai 1837	R Grants	575	54
Tomalty, Arthur	"	"	50	9 mars 1877	27	106	55
Terrien, Nicolas	Arthabaska	Arthabaska	100	18 juillet 1860	S Sales	26	58
Trottier, Hubert	"	"	169a 2r	1 juin 1875	25	117	69
Tourigny, Paul	"	"	50	18 août 1882	38	35	60
Taillon, Isaïe	"	"	45	13 décembre 1884	45	47	60
Turcot, Antoine	Blandford	"	210	26 avril 1824	F Grants	386	61
Trotier, Ignace	"	"	210	26 " "	" "	3-6	62
						369 ou	
Thibodeau, Charles	"	"	78	20 novembre 1830	H "	387	62
Torangeau, Jean	Stanfold	"	1300	8 juillet 1807	C "	142	79
Trudelle, Louis	"	"	1200	8 " "	" "	142	80
Tétreau, Dom	Bulstrode	"	200	15 juin 1837	R "	445	63
Tétreau, Jean M.	"	"	500	15 " "	" "	455	63
Tétreau, André	"	"	500	15 " "	" "	457	64
Thérien, Joseph	Aug. de Bulstrode	"	154	9 octobre 1879	32	22	67
Thérien, Belonie	"	"	44	9 " "	32	23	67
Thibodeau, Noël	"	"	197	26 août 1882	38	36	67
Thérien, Pierre	"	"	173	25 septembre 1889	58	125	67
Thibodeau, Alcide	"	"	165½	21 janvier 1890	59	84	67
Thornton, James	Chester	"	100	14 décembre 1 40	U Grants	395	70
Terrien, Alexis	Chester-Est	"	98	27 juin 1863	AB Sales	182	71
Terrien, Alexandre	"	"	200	16 mars 1869	9	217	71
Trottier, Jern	"	"	50	17 mai 1877	26	219	71
Turmel, Pierre	"	"	50	13 décembre 1884	45	48	72
Thibault, Charles	Chester-Ouest	"	200	30 novembre 1871	16	131	73
Toussiguant, Pierre Ludger	"	"	133⅓	24 mars 1874	23	77	73
Trudelle, Pierre	Horton	"	100	31 juillet 1844	X Grants	225	75
Terrien, Louis	"	"	100	31 " "	" "	227	75
Towers, William	"	"	100	31 " "	" "	231	75
Traibert, Henry	Stanfold	"	100	18 avril 1837	R "	341	80
Trudeau, Pierre	"	"	200	2 juin 1840	U "	137	82
Troie, Amable, les rep. de	"	"	100	6 octobre 1845	Y "	19	82
Thibodeau, Léon	"	"	50	26 mars 1862	W Sales	58	83
			200	20 janvier 1874	23	44	83
Tonnancourt, Angelique De	Tingwick	"	800	20 décembre 1832	M Grants	434	87
Thurber, David	"	"	50	18 mai 1869	10	242	88
Thurber, Charles	"	"	50	18 " "	10	243	89

Terrien, Esther, veuve de F.-X Fréchette	Tingwick	Arthabaska	100	27 septembre	1869	11	121	89
Théroux, Joseph	"	"						

Troie, Amable, les rep. de	"	"		200	2 juin	1840	U "		137	82
Thibodeau, Léon	"	"		100	6 octobre	1845	Y "		19	82
				55	26 mars	1862	W Sales		58	83
Tonnancourt, Angelique De	Tingwick	"		200	20 janvier	1874		23	44	83
Thurber, David	"	"		800	20 décembre	1832	M Grants		434	87
Thurber, Charles	"	"		50	18 mai	1869		10	242	88
				50	18 "	"		10	243	89

Terrien, Esther, veuve de F.-X Fréchette	Tingwick	Arthabaska		100	23 septembre	1869		11	121	89
Théroux, Joseph	"	"		37a. 1r.	31 août	1870		13	47	89
Thurber, Norman	"	"		100	31 "	1874		22	230	89
Thériault, Pierre	"	"		50	17 novembre	"		23	252	89
Trothier, Pierre	"	"		100	26 janvier	1875		25	10	89
Twohy, John, les rep. lég. de	Maddington	"		50	8 novembre	1881		31	21	90
Thornton, Henriette	"	"		505	11 juillet	1831	K Grants		114	76
Thum, Louis	"	"		100	24 mars	1836	Q "		464	76
Thibeault, Joseph	"	"		200	27 décembre	1847	F Sales		260	77
				100	10 octobre	1861	V "		51	77
Thompson, Wm	Acton	Bagot		554	22 juillet	1806	C Grants		19	99
Tremblay, Isaac	"	"		100	2 novembre	1835	Q "		128	99
Turgeon, Jean-Baptiste	"	"		100	7 "	"	" "		166	99
Twiss, Robert Walpole	"	"		600	6 "	1837	B Sales		159	100
Thompson, lieut. J	"	"		429	7 mars	1839	" "		355	100
Thompson, lieut Jas	"	"		31	10 décembre	1838	" "		337	100
Trigg, Thos	"	"		675	10 septembre	1840	C "		283	101
Trent, Geo. Norris	"	"		900	23 "	1843	D "		317	101
Tardif, Magloire	Lambton	Beauce		94	29 janvier	1848	E "		291	128
Tardif, Vidal	Adstock	"		112a. 1r.	2 septembre	1878		28	110	104
Therrien, Charles	Aylmer	"		120	12 juillet	1889		56	252	105
Tardif, Evariste	"	"		60	30 octobre	1878		28	141	105
Turgeon, Alfred	"	"		60	24 mars	1887		49	124	105
Turgeon, les rep. lég. de Chs E	Broughton	"		240	29 mai	1889		56	212	105
Turcotte, Pierre	Ditchfield	"		100	23 juin	1874		23	171	106
Turmenne, Richard	"	"		100	24 août	1885		42	346	108
Terroy, Hippolyte	"	"		100	24 novembre	1887		52	86	109
Turcotte, Auguste	Forsyth	"		103	14 juin	1889		58	43	109
Tardif, Joseph	"	"		50	1 octobre	1851	AA Grants		20	112
Turgeon, François, sr	"	"		50	23 décembre	"	" "		49	112
Turgeon, Jacques	"	"		50	10 janvier	1853	" "		201	112
Terrien, François	"	"		45	11 décembre	1857	BB Sales		111	113
Tardif, Germain	"	"		50	20 juin	1856	" "		125	113
Turgeon, Auguste F	"	"		50	21 avril	1858	GG "		87	113
	"	"		50	17 septembre	1864	KK Grants		109	113
Tanguay, Augustin	"	"		10	19 "	"	AG Sales		54	114
Talbot, Pierre	"	"		10	22 "	"	" "		47	114
Thomas, Daniel	Ditchfield	"		227	27 mars	1890		54	203	109
Thompson, Andrew, et autres	"	"		143	12 "	1885		42	263	108
Tuck, Thomas James	"	"		275	14 "	1889		54	49	109
Toupin, Louis	Dorset	"		71,030	30 décembre	1799	A Grants		133	110
Trudel, Nicolas	"	"		71,030	30 "	"	" "		133	111
Thompson, Geo. David	Linière	"		98	12 avril	1888		50	177	128
Tessier, Ulric Jos., et	Marlow	"		513	6 février	1855	BB Grants		64	133
Tessier, Ives	Price	"		100	19 juillet	1887		49	293	137
Tardif, Théodore	Forsyth	"		50	22 septembre	1864	KK Grants		115	115
Tanguay, Antoine	"	"		10	23 "	"	AG Sales		62	115
Taschereau, George G. E	"	"		80	9 mai	1884		43	62	116

1851

INDEX ALPHABÉTIQUE—Suite

Noms des concessionnaires	Cantons	Comtés	Acres	Date des lettres-patentes	Enregistré: Lettre	Enregistré: Page	Page de la liste imprimée
Tanguay, Michel	Gayhurst	Beauce	55a. 2r.	23 juin 1875	25	132	116
Tanguay, Louis	"	"	103	25 avril 1883	38	98	116
Turcotte, Joseph	Jersey	"	127	22 " 1874	23	90	119
Thibaudeau, Joseph	"	"	276	6 février 1877	26	140	120
Tessier, Ulric Jos., et Tessier, Ives	Linière	"	90	6 " 1855	BB Grants	64	123
Thibault, Jean, jnr	Lambton	"	50	31 octobre 1851	AA "	31	129
Turgeon, Pierre	"	"	50	23 décembre 1852	" "	185	129
Turgeon, Pierre Nollasse	"	"	50	23 " "	" "	186	129
Terrien, Pierre	"	"	50	11 " 1855	BB "	110	130
Thibault, Jean	"	"	10	24 février 1865	AH Sales	102	130
Turcotte, Pierre	Tring	"	400	20 juillet 1804	B Grants	289	143
Taton, Louis	"	"	100	9 mai 1837	R "	415	143
Tardif, Joseph	"	"	100	21 juin 1845	E Sales	118	145
			200	20 " 1846	" "	310	145
Tétrault, Pierre	Acton	Bagot	100	28 février 1863	AA "	183	101
Thibault, Célestin	"	"	50	2 avril 1867	AS "	252	101
Théberge, Louis	Armagh	Bellechasse	258	13 février 1845	E "	55	149
Turgeon, Charles, les rep. lég. de	"	"	133	3 janvier 1862	V "	177	149
Thompson, James, et autres	"	"	2400	13 juillet 1799	A Grants	109	149
Terrien, Marcel	"	"	100	28 novembre 1862	Z Sales	229	150
Therrien, Marcel	"	"	100	31 juillet 1868	6	224	150
Théberge, Thomas	"	"	94	2 septembre 1869	11	112	150
Thivierge, Joseph	"	"	100	16 août 1871	16	59	151
Tiberdeau, Isaec	Tring	Beauce	100	17 juin 1848	E Sales	381	145
Tanguay, Jean	"	"	100	20 juillet 1852	AA Grants	99	145
Tardiff, Isidore	"	"	50	10 janvier 1853	" "	200	146
Tolin, Louis	"	"	50	10 " "	" "	202	146
Tardif, Isidore	"	"	50	27 octobre 1864	KK "	122	147
Turcotte, Joseph	"	"	50	10 mars 1868	6	12	147
Turcotte, Magloire	"	"	100	28 août 1878	28	91	148
Thomson, l'hon. John Gawler	Cox	Bonaventure	29	21 mars 1861	U Sales	21	178
Thompson, William	"	"	73	10 septembre "	" "	213	179
Turgeon, George	"	Bellechasse	82	16 août 1871	16	61	151
Turgeon, Charles	"	"	100	21 novembre "	16	126	151
Théberge, Louis	"	"	176	9 décembre "	16	136	151
Turgeon, C. par sa vve, Adelaïde Roy	"	"	81	17 janvier 1872	16	158	151
Théberge, Olivier	"	"	52	19 " "	16	165	151
Théberge, François Nérée	"	"	104	15 décembre 1881	32	266	152

Thivierge, Praxède	Cox	Bellechasse	104	23 août 1882	38	102	152
Théberge, Honorius	"						

Thomson, Thon. John Gawler	"	"	82	16 août	1871	16	126	151
Thompson, William	"	Bellechasse	100	21 novembre	"	16	136	151
Turgeon, George	"	"	176	9 décembre	"	16	158	151
Turgeon, Charles	"	"	81	17 janvier	1872	16	165	151
Théberge, Louis	"	"	52	19 "	"	32	266	152
Turgeon, C. par sa vve, Adelaïde Roy	"	"	104	15 décembre	1881			
Théberge, Olivier	"							
Théberge, François Nérée	"							

Thivierge, Praxède	Cox	Bellechasse	104	23 août	1882		38	188	152
Théberge, Honorius	"	"	164	11 avril	1888		52	249	152
Tanguay, Herménégilde	Bellechasse	"	50	17 décembre	1883		37	119	153
Tanguay, Edouard	Buckland	"	100	9 octobre	1874		20	87	155
Thivierge, George	"	"	100	9 "	"		20	89	155
Turgeon, Régis	Mailloux	"	100	2 juillet	1868		6	172	158
Turgeon, Edouard	"	"	112	30 août	1869		11	107	158
Tanguay, Elzéar	"	"	62	23 "	1879		32	15	159
			50	30 "	"		20	261	159
Turgeon, Louis	"	"	50	26 mars	1886		37	305	160
			62	26 "	"		48	66	160
Tanguay, Cyprien	"	"	100	12 août	1887		52	24	160
Thompson, Joseph	Brandon	Berthier	300	18 octobre	1828	H Grants		23	165
Talon, Pierre	"	"	100	9 août	1832	M "		92	165
Thibault, François	"	"	100	2 février	1847	E Sales		407	167
Tellier, Baptiste	"	"	100	8 décembre	1849	Z Grants		35	167
Trembié, Michel	"	"	100	28 novembre	1850	" "		75	167
Terrien, Louis	"	"	100	4 janvier	1855	K Sales		68	167
Terrien, Guillaume, et X. et J. Cornelier	"	"	205	20 août	1890		60	199	170
Thompson, John	Cox	Bonaventure	100	5 septembre	1856	CC Grants		16	176
			52	5 "	"	" "		162	177
Thomson, Donald C	Risborough	Beauce	120	9 février	1885		40	136	137
Thompson, Joseph	Hope	Bonaventure	63	5 septembre	1856	CC Grants		17	190
Traverse, John	"	"	80	5 "	"	" "		14	190
Thompson, Joseph	"	"	60	5 "	"	" "		21	190
Travers, James	"	"	42a. 3r.	2 mai	1862	W Sales		135	191
Travers, les rep. lég. de J.	"	"	91	3 avril	1880		35	98	192
Thompson, Alexander	Mann	"	100	5 septembre	1856	CC Grants		168	192
Thompson, les représentants d' Alexandre	"	"	80	29 avril	1862	W Sales		126	193
Toal, Christopher	Maria	"	76	23 "	"	Z "		41	194
Talbot, Adeline, épouse de R. Carrier	Mailloux	Bellechasse	50	17 janvier	1876		20	151	159
Turenne, Pierre, par sa vve, MargueriteFisette	Brandon	Berthier	100	23 juin	1875		25	133	168
Therrault, Abel, époux de Julienne Roussie, et autres	Hope	Bonaventure	63a. 2r.	6 "	1865	AI Sales		127	191
Terriault, Albert, et S. Lebrassaur	"	"	100	13 janvier	1871		13	142	191
Thornton, Hastwell, par sa vve, Anna Cuthbert, et autres	Maria	"	180	19 février	1868		3	63	195
			180	18 septembre	1862	Z Sales		17	194
Thompson, Hastwell, par sa vve, Anne Cuthbert, et autres	New-Richmond	"	90	23 "	"	Z "		37	202
Thibodeau, Pierre	Maria	"	81	8 novembre	1865	AK "		73	195
Thibodeau, Hyacinthe	"	"	97	28 juin	1875		26	40	196
Turner, Andrew	New-Richmond	"	20	14 "	1861	U Sales		148	201
			100	13 "	"	JJ Grants		42	201
Tremblay, Monalque	Ville de New-Carlisle	"	2r.	12 décembre	1866	AO Sales		85	201
Tapp, Wm. Horatio	Patapédia	"	892	7 avril	1886		47	115	208
Thorne, Charles E.	"	"	234a. 2r.	28 janvier	1887		47	248	208
Tremblay, Jean Ovide	Bourget	Chicoutimi	271	10 septembre	1885		46	124	263
Tremblay, Etienne	Demeules	"	150	5 décembre	1878		28	176	286
Thompson, Thon. John Gawler	Cox	Bonaventure	48	12 septembre	1861	U Sales		220	179

Noms des concessionnaires	Cantons	Comtés	Acres	Date des lettres-patentes	Enregistré — Lettre	Enregistré — Page	Page de la liste imprimée
Tozer, David	Cox	Bonaventure	40	10 janvier 1868	1	189	184
Thompson, Alexander	Bolton	Brome	118½	19 août 1797	A Grants	30	214
Taylor, James	"	"	118½	19 "	" "	30	214
Taylor, Daniel	"	"	118½	19 "	" "	30	215
Taylor, James, jnr	"	"	50	10 juillet 1839	B Sales	455	215
Taylor, John	"	"	75	1 juin 1848	F "	365	216
Thompson, les rep. de David	"	"	100	11 septembre	G "	15	216
Taylor, John	"	"	50	24 janvier 1849	" "	55	216
Tillon, Théophilus	"	"	50	17 février	" "	61	216
Taylor, Alexander	"	"	60	16 août 1851	H "	1	216
Taylor, Alexander F	"	"	100	29 mai 1856	L "	174	217
Taylor, James	"	"	100	1 février 1858	P "	47	217
Thomas, Carlish, jnr	"	"	100	22 août 1866	AN "	40	218
Taylor, A. Walter, et Charles Allen	"	"	100	23 "	" "	47	218
Taylor, Walter A	"	"	100	3 septembre	" "	95	218
Taylor, Mark S	"	"	151a 2r.	18 mai 1870	14	1	219
Thomas, Calixte, fils	"	"	50	9 janvier 1872	16	144	220
Taylor, Alexander	Sutton	"	200	31 août 1802	A Grants	341	234
Toalman, Humphry	"	"	200	31 "	" "	341	234
Towner, Wm	"	"	200	31 "	" "	341	234
Thomas, Thomas	"	"	43a 3r. 22p	21 mai 1860	R Sales	158	236
Thomas, Amasa	"	"	50	8 février 1869	10	64	239
Tanguay, Nazaire	Mailloux	Bellechasse	50	4 juin 1890	62	18	161
Turgeon, Albert	Roux	"	100	26 mars 1866	AM Sales	60	161
Tanguay, Pierre	"	"	50	20 mai 1868	7	16	161
Therrien, George	Peterborough	Berthier	85	27 mars 1889	56	64	164
Thomas, Denis, fils	Bolton	Brome	200	15 août 1878	29	2	221
Turner, les rep. lég de Joshua	"	"	6	18 mars 1890	54	190	222
Tennant, Thomas	Brome	"	903⅝	18 août 1797	A Grants	23	223
Truax, Andrew	"	"	903⅝	18 "	" "	23	223
Truax, Elias	"	"	093⅝	18 "	" "	23	223
Townsend, Elijah	"	"	100	26 février 1840	C Sales	163	224
Tibbits, George	"	"	100	22 avril 1848	F "	345	225
Tibbits, Erastus	"	"	50	23 août 1866	AN "	41	225
Towner, Ithiel	Potton	"	267	27 juillet 1803	Grants	164	228
Trudel, Joseph	Radnor	Champlain	121	17 novembre 1885	46	298	243
Thompson, François	"	"	140	14 " 1888	55	162	243
Tremblay, Iréné	DeSalles	"	181	23 mars 1880	36	119	245
Tremblay, Joseph	Settrington	Charlevoix	119[illegible]				
Tremblay, Joseph, sr	"	"					

1890

Tibbits, Georgiana	"		"		50	23 août	1866	AN "	41	225
Tibbits, Erastus	"		"		267	27 juillet	1803	Grants	164	228
Towner, Itbiel	Potton		"		121	17 novembre	1885	46	208	243
Trudel, Joseph	Radnor		Champlain		140	14 "	1888	55	162	243
Thompson, François	"		"		181	23 mars	1880	36	119	245
Tremblay, Iréné	DeSalles									

Tremblay, Joseph	Settrington	Charlevoix	1196						
Tremblay, Joseph, sr	"	"	200						
Tremblay, Ulric, jr	"	"	200						
Tremblay, Alexandre, jr	"	"	200						
Tremblay, Jean, sr	"	"	200						
Tremblay, Jean-Bte, jr	"	"	200						
Tremblay, Pascal, jr	"	"	200						
Tremblay, Benjamin	"	"	200						
Tremblay, Léon	"	"	200						
Tremblay, Félix	"	"	200						
Tremblay, David, sr	"	"	200						
Tremblay, Michel, jr	"	"	200						
Tremblay, Jacques	"	"	200	3 juin	1822	E Grants	311	246	
Tremblay, Pierre, fils de Jacques	"	"	200						
Tremblay, Joseph M., fils de Charles	"	"	200						
Tremblay, Epiphane	"	"	200						
Tremblay, Joseph Marie, fils d'Etienne	"	"	200						
Tremblay, Frédérick, jr	"	"	200						
Tremblay, Jean	"	"	200						
Tremblay, Joseph, jr	"	"	200						
Tremblay, Etienne	"	"	200						
Tremblay, Jean-Bte	"	"	127						
Tremblay, Michel	"	"	200						
Tremblay, Deny	"	"	200						
Tremblay, Joseph	"	"	200						
Tremblay, Augustin, sr	"	"	200						
Tremblay, Henry, jr	"	"	200						
Tremblay, Athanase, jr	"	"	200						
Tremblay, Luc	"	"	200						
Tremblay, Augustin	"	"	200						
Tremblay, Louis, sr	"	"	207						
Tremblay, Pascal, jr	"	"	207						
Tremblay, Francis, jr	"	"	200						
Tremblay, Etienne, jr	"	"	200						
Tremblay, Louis, jr	"	"	200						
Tremblay, Etienne, sr	"	"	207						
Tremblay, Théodore, jr	"	"	200	3 juin	1822	E Grants	311	247	
Tremblay, Antoine, jr	"	"	200						
Tremblay, Aimé, jr	"	"	200						
Tremblay, Jovite	"	"	200						
Tremblay, Vincent, sr	"	"	200						
Tremblay, Moyse, jr	"	"	200						
Tremblay, Augustin, jr	"	"	200						
Tremblay, Roger, jr	"	"	200						
Tremblay, Vincent, jr	"	"	200						
Tremblay Louis	"	"	200						
Tremblay, Michel	"	"	200						
Tremblay, Etienne, jr	"	"	200						
Tremblay, Isidore	"	"	200						

1861

Noms des concessionnaires	Cantons	Comtés	Acres	Date des lettres-patentes	Enregistré Lettre	Enregistré Page	Page de la liste imprimée
Tremblay, Bruno	Settrington	Charlevoix	158				
Tremblay, Joseph, jr	"	"	200				
Tremblay, Jacques, sr	"	"	200				
Tremblay, Ambroise, jr	"	"	200				
Tremblay, Jacques, jr	"	"	200				
Tremblay, François	"	"	200	3 juin 1822	E Grants	311	247
Tremblay, Moyse	"	"	200				
Tremblay, Etienne	"	"	200				
Tremblay, Louis	"	"	200				
Tremblay, Bénoni	"	"	197				
Tremblay, Elie	"	"	205				
Tremblay, Jos Napoléon	"	"	100	6 octobre 1853	I Sales	98	247
Tremblay, Israël	"	"	200	27 " 1856	M "	123	247
Tremblay, Louis, fils de Louis	"	"	100	27 janvier 1873	21	25	247
Tremblay, Paul	"	"	95	14 " 1881	36	256	248
Taillon, Ignace	Ashuapmouchouan	Chicoutimi	300	16 août 1882	38	24	250
Tremblay, Isaïe	Bagot	"	97	18 " 1851	H Sales	11	251
Tremblay, A., et Aug. Bilodeau	"	"	75	26 " " " "		42	251
Tremblay, Antoine, et	"	"	237	3 septembre " " "		69	253
Tremblay, Prudent	"	"	85	3 " " " "		71	253
Turgeon, Très Rév. Pierre F.	"	"	97	3 " " " "		72	253
Tremblay, Gonzague	"	"	97	3 " " " "		73	253
Tremblay, Stanislas	"	"	78	15 mars 1852	" "	190	253
Tremblay, Abraham, et	"	"	32	15 " " "		191	253
Tremblay, Louis	"	"	52	19 mai 1853	I "	57	253
Tremblay, Abraham	"	"	97	19 " " "		58	253
Tremblay, Joseph	"	"	40	19 " " "		59	253
Tremblay, P., et Ls Gobeil	"	"	47	22 décembre " "		146	253
Tremblay, Polydore	"	"	53	22 " " "		147	253
Tremblay, Louis	"	"	30	22 " " "		148	253
Truchon, Augustin	"	"	68	27 février 1854	" "	210	254
Tremblay, Isaïe	"	"	84	27 " " "		212	254
Tremblay, Julien	"	"	76	9 mars " "		215	254
Tremblay, Théodule, et	"	"	68	0 " " "		216	254
Tremblay, Thomas	"	"	119	9 " " "		117	254
Tremblay, Faustin	"	"					
Tremblay, Louis	"	"					
Tremblay, Jérôme	"	"					

1862

Tremblay, Thomas	Bagot	Chicoutimi	50	22 décembre 1855	I Sales	96	255

Tremblay, Julien															
Tremblay, Théodule, et	"	"	"	84	27	"	"	"	"	212	254
Tremblay, Thomas															
Tremblay, Faustin	"	"	"	76	9	mars	"	"	"	215	254
Tremblay, Louis	"	"	"	68	0	"	"	"	"	216	254
Tremblay, Jérôme	"	"	"	119	9	"	"	"	"	117	254

Tremblay, Thomas	Bagot	Chicoutimi	50	22	décembre	1855	L. Sales		86	255
Tremblay, Alexis	"	"	32	27	"	"	"	"	94	255
Tremblay, Roch	"	"	61	18	janvier	1856	"	"	124	255
Tremblay, Hippolyte	"	"	35	18	octobre	1859	Q	"	116	255
Tremblay, Théophile	"	"	35	26	"	"	"	"	131	255
Tremblay, Géd., et H. Simard	"	"	100	30	mai	1860	R	"	163	256
Tremblay, Pascal	"	"	43	13	novembre	1862	Z	"	171	256
Tremblay, Félix	"	"	38	21	"	"	"	"	202	257
Tremblay, Thomas	"	"	24a. 2r. 16p.	22	"	"	"	"	205	257
Tremblay, Joseph	"	"	50	22	"	"	"	"	208	257
Tremblay, Epiphane, sr. et Tremblay, E	"	"	52	24	"	"	"	"	211	257
Tremblay, Ildebert	"	"	45	25	"	"	"	"	216	257
Tremblay, Magloire	"	"	34	25	"	"	"	"	217	257
Tremblay, George	"	"	39	17	septembre	1863	AC	"	91	258
Tremblay, Abraham	"	"	96	13	janvier	1869		9	121	258
Tremblay, Ovide	"	"	78	21	novembre	1870		13	106	258
Tremblay, Julien	"	"	34	29	fevrier	1872		16	220	258
Tremblay, Joseph	"	"	129	29	"	"		16	221	259
Tremblay, Wilfred	"	"	143	24	novembre	1885		46	214	259
Tremblay, Emile, fils de Jos	"	"	69	24	"	"		46	215	259
Tremblay, Stanislas	"	"	43	7	juillet	1886		48	191	259
Tremblay, Louis, les rep. lég. de	"	"	64	9	septembre	"		48	253	259
Tremblay, Jean	"	"	50	28	janvier	1887		49	96	259
Thibault, Vital	"	"	5r.	27	juin	1889		56	234	260
Tremblay, Théophile	"	"	40	16	septembre	"		58	119	260
Tremblay, Barthélemi	Ville de Bagot	"	1r. 8p.	3	janvier	1856	L. Sales		96	260
Tremblay, Joseph	"	"	1r. 8p.	3	"	"	L	"	115	261
Tremblay, Roch	"	"	2r. 6p	30	juin	"	M	"	98	261
Tremblay, Barthélemi	"	"	1r. 8p.	30	avril	1859	Q	"	59	261
Tremblay, Elzear	"	"	1r. 14p.	30	"	"	"	"	61	261
Tremblay, Barthélemy	"	"	1r. 17p.	30	"	"	"	"	62	261
Tremblay, Vinceslas	"	"	1r. 8p	2	mai	"	"	"	63	261
Tremblay, Ildebert	"	"	2r. 28p.	31	décembre	1862	AA	"	627	261
Tremblay, Théophile	Village de Bagot	"	1r. 32p.	15	novembre	1867		1	71	262
Tremblay, dame Jessie, épouse de P. McLean	"	"	1r. 13½p.	20	janvier	1890		59	80	263
Tremblay, Alfred	Bourget	"	100	20	juin	"		62	16	263
Tremblay, Charles	"	"	100	20	"	"		62	15	263
Tremblay, George	Caron	"	100	11	septembre	1868		9	28	264
Tremblay, Maxime, et Cyp. Pilote	"	"	100	24	octobre	"		9	52	264
Tremblay, Barthélemi, et Et. Vandal	"	"	100	24	"	"		9	57	264
Tremblay, François	"	"	107	24	"	"		9	59	264
Tremblay, George, et William	"	"	100	6	novembre	"		9	73	264
Tremblay, Barthélemi et J. Simard	"	"	100	6	"	"		9	80	264
Tremblay, Antoine	"	"	73	25	janvier	1872		16	185	265
Tremblay, Yves	"	"	150	30	mai	1873		21	105	265
Taschereau, Catherine Zoé, épouse de C. Pentland	"	"	109	19	juin	1869		12	56	265
Turgeon, Anasthasie, épouse de G. Labrecque	"	"	59	16	août	1876		26	66	265

Index Alphabétique—Suite

Noms des concessionnaires	Cantons	Comtés	Acres	Date des lettres-patentes		Enregistré Lettre	Enregistré Page	Page de la liste imprimée
Tremblay, Benjamin	Bagot	Chicoutimi	50	5 janvier	1881	36	258	266
Tremblay, Antoine	"	"	50	18 mai	"	32	81	266
Tremblay, Pierre, fils	"	"	100	8 mars	1883	38	61	266
Tremblay, Israël	"	"	50	10 juillet	"	38	177	266
Tremblay, Thomas	"	"	50	18 octobre	"	39	94	266
Tremblay, Thadée	"	"	103	30 juillet	1885	46	114	267
Tremblay, Jean	"	"	81	12 août	1887	52	26	267
Tremblay, Pierre, fils de Marcel	"	"	64	3 octobre	1888	55	126	267
Tremblay, Protais	"	"	50	18 décembre	"	55	199	267
Tremblay, Augustin	"	"	300	9 octobre	1889	58	157	267
Tremblay, Charles, fils de Pierre	"	"	100	13 décembre	"	58	260	267
Tremblay, Alexis	"	"	56	3 mai	1884	43	43	268
Tremblay, Louis	Charlevoix	"	20	18 septembre	"	43	235	268
Tremblay, Charles	"	"	58	8 février	1889	55	282	268
Thibault, Prime	"	"	72	8 "	"	55	283	268
Tremblay, Eucher	"	"	3½	16 septembre	"	59	4	268
Tremblay, Louis	"	"	50	18 octobre	"	58	152	268
Tremblay, Léandre	Chicoutimi	"	75	21 "	1850	G Sales	159	269
Tremblay, Louis, jnr	"	"	200	20 novembre	"	" "	186	270
Truchon, Lucien	"	"	100	5 mai	1851	" "	266	270
Tremblay, Thomas	"	"	100	19 août	"	H "	18	271
Tremblay, William	"	"	31	21 "	"	" "	35	271
Tremblay, Hippolyte	"	"	100	21 "	"	" "	39	271
Truchon, Joseph	"	"	100	10 mars	1853	I "	19	271
Tremblay, Louis, et T. Bouliane	"	"	200	17 mai	"	" "	41	271
Tremblay, William	"	"	100	9 mars	1854	" "	214	271
Tremblay, Jules, et J. Brassard	"	"	100	11 février	1860	R Sales	52	272
Tremblay, Joseph, et Tremblay, Onésime	"	"	100	30 "	"	" "	164	272
Tremblay, Mathias, et Eloi Gagné	"	"	100	27 juin	1861	U "	164	272
Tremblay, Bénoni	"	"	50	14 octobre	1862	Z "	91	273
Tremblay, Dominique, père, et Tremblay, Jovide, et autres	"	"	64	15 "	"	" "	103	273
Tremblay, J., fils, et autres	"	"	64	15 "	"	" "	103	273
Tremblay, Charles	"	"	50	24 "	"	" "	138	273
Tremblay, François	"	"	50	9 décembre	"	AA "	12	273
Tremblay, Osée, et autres	"	"	25	17 janvier	1863	" "	108	273
Tremblay, D., et autres	"	"	25	17 "	"	" "	108	273
Tremblay, Ephrem	"	"	1a. 1r. 8p.	29 avril	"	AB "	3	273
Tremblay, Méron	Chicoutimi	Chicoutimi	50	25 septembre	1863	AC Sales	111	273
Tremblay, François, et D. Laberge	"	"						

Tremblay, J., fils, et autres	"	"	"	"	64	15	"	"	"	"	105	273
Tremblay, Charles	"	"	"	"	50	24	"	"	"	"	138	273
Tremblay, François	"	"	"	"	50	9 décembre	"	AA	"		12	273
Tremblay, Osée, et autres	"	"	"	"	25	17 janvier	1863	"	"		108	273
Tremblay, D, et autres	"	"	"	"	25	17 "	"	"	"		108	273
Tremblay, Ephrem	"	"	"	"	1a. 1r. 8p.	29 avril	"	AB	"		3	273

Tremblay, Méron	Chicoutimi		Chicoutimi		50	25 septembre	1863	AC	Sales		111	273
Tremblay, François, et D. Laberge	"		"		100	10 juin	1864	AE	"		70	274
Tremblay, Wilfred	"		"		100	17 juillet	1866	AM	"		218	274
Tremblay, Abel	"		"		50	26 juin	1868			6	173	274
Tremblay, François, et A. Gagné	"		"		100	7 juillet	"			6	204	274
Tremblay, Isaac	"		"		50	12 "	1870			13	27	274
Tremblay, Polydore	"		"		50	20 avril	1871			13	232	274
Thibaudot, Jean	"		"		100	15 mars	1872			16	278	274
Talbot, Eugène	"		"		150	11 juillet	1878			28	50	275
Tremblay, Jos., et dame Léa Savard	"		"		100	4 "	1851			32	121	275
Tremblay, David	"		"		50	27 septembre	"			32	174	275
Tremblay, George, fils de Sim	"		"		100	19 juin	1884			43	106	275
Tremblay, Ambroise	"		"		100	30 septembre	1886			48	281	275
Tremblay, Jos., fils de Cam	"		"		41	21 novembre	1887			52	74	276
Tremblay, Léandre	"		"		85	27 février	1889			56	29	276
Tremblay, dame Marie Emilie, veuve de John Guay	"		"		120½	28 juin	"			56	241	276
Tremblay, William	"		"		58	16 septembre	"			59	1	276
Tremblay, Abel	"		"		50	11 février	1890			59	140	276
Taylor, Walter A.	Bolton		Brome		100	6 mars	1860	R	Sales		84	217
Terrien, Louis	Whitton		Compton		100	10 octobre	1885			46	268	358
Tremblay, Ephrem	Village de Chicoutimi		Chicoutimi		1a. 1r. 8p.	29 avril	1863	AB	Sales		3	282
Tremblay, Ambroise	"		"		0a. 3r. 7p.	19 novembre	"	AC	"		237	282
Tremblay, Pierre Alexis	"		"		7la. 3r.	18 septembre	1866	AN	"		116	282
Tremblay, Octave, et autres	"		"		2a. 3r 8p.	22 avril	1869			11	16	283
Tremblay, Alexis	Delisle		"		113	4 mars	1881			36	297	285
Tremblay, Albert	"		"		109	4 "	1890			59	193	285
Tremblay, Etienne, fils	Demeules		"		200	5 décembre	1878			28	175	286
Tremblay, Etienne	"		"		100	6 août	1888			55	76	286
Tremblay, Cordule, épse d'Et. Tremblay	"		"		200	6 décembre	1878			28	177	286
Truchon, Denis	"		"		200	26 novembre	1888			55	168	286
Tapin, Michel	Delisle		"		100	24 août	1889			58	126	285
Tremblay, Eucher	Harvey		"		64	14 septembre	1877			26	264	288
Talbot, Théodore A	Village d'Hébertville		"		2	28 août	1889			58	99	289
Tremblay, Didier	Jonquière		"		100	8 février	1858	P	Sales		52	289
Tremblay, Isaac	"		"		100	8 "	"				53	289
Tremblay, Théophile, fils de Louis, et	"		"		157	11 novembre	1859	Q	"		154	290
Tremblay, Boniface	"		"		100	24 septembre	1861	Z	"		43	290
Tremblay, Zéphirin, fils de Louis	"		"		100	24 "	"	"	"		47	290
Tremblay, Jean, fils de Louis	"		"		100	24 "	"	"	"		49	290
Tremblay, David	"		"		100	24 "	"	Z	"		52	290
Tremblay, Napoléon, fils de Louis	"		"		104	22 octobre	1862	"	"		128	290
Tremblay, Thomas	"		"		100	26 avril	1867	AP	"		26	291
Tremblay, Germain et Jos	"		"		218	23 août	1869			11	91	291
Tremblay, Augustin	"		"		100	19 octobre	1881			32	189	291
Tremblay, Alexandre	"		"		100	25 février	1882			30	40	291
Tremblay, Fortuné	"		"		100	13 juin	1883			38	141	291
Tremblay, Thibarce	"		"		99	6 septembre	1884			43	220	291
					50	21 janvier	1885			45	84	291

1965

Noms des concessionnaires	Cantons	Comtés	Acres	Date des lettres-patentes	Enregistré: Lettre	Enregistré: Page	Page de la liste imprimée
Tremblay, Frs. Xavier	Jonquière	Chicoutimi	100	28 septembre 1885	46	156	291
Tremblay, Onézime	"	"	194	14 janvier 1889	55	228	291
Theriault, Jean	Labarre	"	100	30 juin 1856	M Sales	49	293
Tardif, Ignace	"	"	100	30 " "	" "	53	293
Tremblay, Isidore	Laterrière	"	100	7 avril 1851	G "	222	295
Tailleur, Jean, et Israël Boivin	"	"	100	5 mai "	" "	267	295
Tremblay, M., et Félix Langlois	"	"	100	5 " "	" "	265	295
Tremblay, Jacob, et Achille Emond	"	"	144	13 septembre 1884	43	221	296
Tremblay, Hermel	"	"	50	9 octobre 1889	58	155	296
Tremblay, Nérou	"	"	50	9 décembre "	58	242	296
Tremblay, Antoine	Mésy	"	46	5 août 1881	32	135	297
Tremblay, Abraham	Métabetchouan	"	100	23 avril 1878	28	15	298
Tremblay, Jules	"	"	105	22 " 1885	45	358	299
Tremblay, Edouard	"	"	50	9 janvier 1889	55	222	299
Talbot, Pierre, fils	"	"	100	23 " "	55	243	299
Trottier, Joseph E	Normandin	"	100	6 septembre	58	97	300
Têtu, Charles Hilaire, et autres	Rivière Saguenay	"		21 mai 1852	20	440	302
Tremblay, Hubert	Roberval	"	158	14 novembre 1866	AO Sales	37	302
Tremblay, Jean	Harvey	"	65	12 mars 1869	9	205	288
Tessier, D., et Jean-Bte Petit	Village de Chicoutimi	"	12	3 juillet 1885	46	56	284
Toupin, Trefflé	Dablon	"	286¾	16 octobre 1890	60	259	285
Tremblay, Isaïe	Roberval	"	63	15 décembre 1875	25	228	302
Thibault, Vital	St-Jean	"	93	1 février 1881	36	270	304
Talbot, P., et Rieule Boulliane	Jonquière	"	100	21 octobre 1862	Z Sales	125	290
Tremblay, Pierre Alexis, les rep. lég. de	Signai	"	300	8 mai 1879	28	285	305
Tremblay, Joseph, et John Cowan	Simard	"	117	4 août 1864	AF Sales	220	307
Tremblay, Joseph	"	"	50	28 mai 1866	AM "	140	307
Thomson, Andrew, représenté par G B. Hall	Langelier	Champlain	22	1 septembre 1890	54	278	240
Thomson, Andrew, représentant les rep. lég. de G. B. Hall	Mailhiot	"	2178	1 " "	54	279	211
Tremblay, Onésime, époux de Georgina Lespérance	Chicoutimi	Chicoutimi	175	24 mars 1886	48	63	275
Trolden, James, par sa vve, Mary Dowd	Durham	Drummond	50	26 mai 1869	12	20	399
Thom, Michel, les rep. lég. de, et autres	Kildare	Joliette	100	22 avril 1879	28	264	511
Taché, P., par sa vve, dame Julie Larue	Woodbridge	Kamouraska	7062	2 mai 1840	K Sp.Grants	146	521
Tessier, Elphrid André, par sa vve, dame Valerie Anctil	Casgrain	L'Islet	100	5 novembre 1889	58	208	531
Têtu, Félix, par sa vve Marie Elizabeth Babin	Fournier	"	200	1 septembre 1866	AN Sales	67	533
Tremblay, Philibert	Simard	Chicoutimi	100	5 novembre 1886	48	11	307

Trodden, James, par sa vve, Mary Dowd	Durham	Joliette	100	22 avril	1840	K Sp.Grants	146	521		
Thom, Michel, les rep. lég. de, et autres	Kildare	Kamouraska	7062	2 mai						
Taché, P., par sa vve, dame Julie Larue	Woodbridge					58	208	531		
Tessier, Elphrid André, par sa vve, dame Valerie Auctil	Casgrain	L'Islet	100	5 novembre	1889					
Têtu, Félix, par sa vve Marie Elizabeth Babin	Fournier	"	200	1 septembre	1866	A N Sales	67	533		
Tremblay, Philibert	Simard	Chicoutimi	100	5 novembre	1886		49	11	307	
Tremblay, Marc	"	"	50	12 août	1887		52	28	307	
Tremblay, Xavier	"	"	70	13 mai	1890		60	54	307	
Tremblay, Emilien	Tremblay	"	81	20 novembre	1850	G Sales		187	308	
Tremblay, Louis	"	"	94	20 "	"	" "		188	308	
Tremblay, Jules	"	"	51	27 février	1854	" "		209	309	
Tremblay, Jules, et John Guay	"	"	86	3 novembre	1862	Z "		151	309	
Tremblay, Louis	"	"	81	9 février	1866	AK "		200	309	
Tremblay, Thomas	"	"	103	8 "	1867	AL "		150	309	
Tremblay, Philibert, et J. Bouchard	"	"	100	30 juin	1868		6	170	309	
Tessier, David	"	"	100	22 janvier	1872		16	173	309	
Tremblay, Eusèbe	"	"	66	17 mars	1874		23	75	309	
Tremblay, Jean	"	"	51	28 septembre	1882		30	171	310	
Tremblay, Joseph	"	"	100	8 novembre	"		30	201	310	
Tremblay, Jacques, fils d'Alexis	"	"	100	17 décembre	1883		39	199	310	
Tremblay, Elzéar	"	"	100	2 juin	1885		46	18	310	
Tremblay, Thomas	"	"	100	27 février	1886		48	26	310	
Tremblay, Arsène	"	"	42¾	29 décembre	"		49	106	310	
Tremblay, Elzéar	"	"	133	13 mai	1890		60	55	310	
Tremblay, M., et Nicolas Sheehy	"	"	267	19 août	1851	H Sales		22	308	
Turner, Alfred	Westbury	Compton	90	16 octobre	1868		8	180	355	
Trenholm, Wm.	"	"	281	16 avril	1888		50	178	355	
Turmenne, Richard	Whitton	"	114	4 mai	1883		31	267	358	
Taschereau, Geo. L.	Buckland	Dorchester	156	9 février	1833	N Grants		13	369	
Taschereau, Pierre E.	"	"	2,324	13 mars	"	" "		17	369	
Taschereau, l hon. Jean Th	"	"	743	20 "	"	" "		23	369	
Turgeon, Etienne	"	"	39	30 juillet	1872		18	118	369	
Torrance, Thos	Bury	Compton	1,200	15 mars	1803	B Grants		73	315	
Tanguay, Blaise	Chesham	"	100	17 octobre	1887		50	78	316	
Tapin, Jos	Clinton	"	1,000	24 mai	1803	B Grants		105	319	
Tapin, Chs.	"	"	1,000	24 "	"	" "		105	319	
Thomas, Amasa	Compton	"	50	1 "	1855	K Sales		194	323	
Tuttle, Ziba	Ditton	"	600	13 "	1803	B Grants		98	325	
Tétreault, Jean	"	"	100	12 février	1885		45	126	327	
Thibault, Louis	"	"	100	23 novembre	1886		49	28	327	
Thibault, Hermidas	"	"	100	14 mars	1888		52	226	328	
Thompson, James	Eaton	"	100	24 octobre	1831	K Grants		275	331	
Taylor, Guy	"	"	100	24 "	"	" "		253	331	
Trinder, Henry, curateur de Geo. Keys	"	"	800	9 "	1833	N Sales		287	331	
Taylor, rév. Jonathan	"	"	100	3 juillet	1835	A "		255	331	
			54a.2r.28p.	5 octobre	1836	B "		31	332	
			60	8 février	1837	" "		123	332	
			143a. 37p.	8 décembre	1841	C "		353	332	
Terrill, Timothy Lee	"	"	200	20 février	1845	E "		57	332	
Terry, Moses	"	"	100	11 mars	1848	F "		302	333	
Taylor, Ezra	"	"	100	28 avril	1855	K "		189	333	
Todd, Ralph	"	"	100	14 juillet	1866	AN "		2	334	
Todd, Alonzo	"	"	56a. 2r.	3 mars	1869		10	131	334	

Index Alphabétique –Suite

Noms des concessionnaires	Cantons	Comtés	Acres	Date des lettres-patentes	Enregistré Lettre	Page	Page de la liste imprimée
Toupin, J.-Bte	Emberton	Compton	98	11 novembre 1890	60	302	336
Taylor, Wm	Hereford	"	1,000	6 " 1800	A Grants	203	339
Town, Silas	"	"	1,000	6 " "	" "	203	339
Tryen, David	"	"	800	6 " "	" "	203	339
Thornton, John	"	"	200	2 juin 1864	AF Sales	36	340
Thibaudeau, Pierre	"	"	100	14 décembre 1866	AO "	91	341
Tanguay, Joseph Octave	"	"	100	5 mars 1869	9	196	341
Trudeau, Louis et Joseph	"	"	100	20 mai 1872	18	67	342
Thornton, John	"	"	261	8 octobre "	19	25	342
Tanguay, Joseph O	"	"	200	28 juillet 1874	23	186	342
Twitchel, Adams	"	"	400	29 janvier 1876	24	211	342
			200	29 " "	24	212	342
Thornton, John	"	"	80	28 juillet "	27	2	342
Thomas, Newell W	"	"	80	28 " "	27	2	342
Thibaudeau, Cyprien	"	"	200	17 février 1880	32	29	342
Tapin, Michel	Lingwick	"	1200	7 mars 1807	C Grants	93	345
Terrien, Ferréol	"	"	100	10 " 1842	X "	9	345
Trudel, Ambroise	"	"	1200	7 " 1807	C "	93	345
Trudeau, Urgel	Marston	"	102	3 mai 1880	36	154	347
Tétrault, Elzéar	"	"	485	8 juillet 1889	56	281	348
Trueman, Peter	Newport	"	600	4 " 1801	A Grants	237	349
Taylor, Nathaniel	"	"	1200	4 août 1803	B "	178	349
Taylor, Sarah	"	"	1200	4 " "	" "	178	349
Taylor, John	"	"	1200	4 " "	" "	178	349
Taylor, Wm	"	"	1200	4 " "	" "	178	349
Taylor, Geo M	"	"	1200	4 " "	" "	178	349
Taylor, Joseph	"	"	1200	4 " "	" "	178	349
Taylor, Sarah, jr	"	"	1200	4 " "	" "	178	349
Taylor, Christopher	"	"	1200	4 " "	" "	178	349
Taylor, Isaac	"	"	1200	4 " "	" "	178	349
Taylor, Elizabeth	"	"	1200	4 " "	" "	178	349
Talford, John	Godmanchester	Huntingdon	69	11 avril 1834	O "	9	474
Talon, James	"	"	50	22 janvier 1835	" "	327	474
Taschereau, Jean	Cranbourne	Dorchester	2862	20 mars 1833	" "	139	370
Tyghe, Daniel	"	"	104	29 décembre 1841	W "	153	371
Turner, Edward	"	"	150	28 juillet 1845	X "	455	371
Tinsley, les rep. de Richard	"	"	104	2 septembre "	" "	483	371
Terrien, Louis	"	"	90	22 février 1869	7	96	374
Turcotte, Charles	"	"	52	27 novembre 1883	39	170	375

Taschereau, M. L. Alph	Cranbourne	Dorchester	52	19 avril	1884	43	30	375
Turcotte, Louis	"	"	104	11 juin	1888	55	10	376

Tyghe, Daniel	"		"		104	29 décembre	1811	W "		155	371
Turner, Edward	"		"		150	28 juillet	1845	X "		455	371
Tinsley, les rep. de Richard	"		"		104	2 septembre	"	" "		483	371
Terrien, Louis	"		"		90	22 février	1869		7	96	374
Turcotte, Charles	"		"		52	27 novembre	1883		39	170	375

Taschereau, M. L. Alph.	Cranbourne	Dorchester		52	19 avril	1884		43	30	375	
Turcotte, Louis	"	"		104	11 juin	1888		55	10	376	
Thibaudeau, Joseph, fils de Pierre	"	"		104	16 "	1890		60	112	377	
Taschereau, Gabriel E.	Frampton	"		50	9 septembre	1808	C Grants		200	378	
Tanguay, Andre	"	"		100	2 mars	1831	H "		417	380	
Tanguay, Simon	Langevin	"		100	2 juin	1873		21	110	385	
Therrien, Michel	"	"		100	7 décembre	1874		20	96	385	
	Standon	"		63	9 "	"		23	271	385	
Taffner, Frs	"	"		100	27 avril	1831	I Sp. Grants		1	387	
Tranquille, Michel	"	"		102	27 "	"	" "		1	387	
Turcotte, Narcisse	"	"		208	25 "	1867	AP Sales		24	388	
Turcotte, Joseph	Watford	"		100	27 août	1884		43	196	390	
Thibodeau, Jos., père	"	"		250	22 avril	1885		45	357	390	
Turcotte, Pierre	"	"		100	20 novembre	1886		49	24	391	
Tanguay, Simon	Ware	"		101	28 octobre	1872		7	231	392	
Tanguay, Ubald	"	"		110	10 mai	1887		49	202	393	
Tibbits, James	Pointe Lévis	Lévis		11,449 p a.	2 juillet	1838	I Sp. Grants		565	545	
	Havre de Québec	"		63,000 "	1 septembre	1853	L " "		431	546	
Thompson, John	"	"		819,740 "	13 juin	1866	O " "		101	552	
		"		58,900 "	18 juillet	1883		4	199	556	
Tessier, Cyrille	"	"		13,000 "	19 "	"		4	202	556	
Towner, Benjamin	Durham	Drummond		1115	30 août	1802	A Grants		434	395	
Toomond, Francis	Grantham	"		100	24 mai	1822	E "		274	402	
Tinstern, Jonas	"	"		100	24 "	"	" "		274	403	
Toomey, Michael	"	"		100	24 "	"	" "		274	404	
Travers, Patrick	"	"		100	24 "	"	" "		274	404	
Thomas, Wm	"	"		100	24 "	"	" "		274	404	
Turner, Benjamin	"	"		100	13 décembre	1831	K "		335	404	
Torrance, Thomas	"	"		200	1 octobre	1832	M "		222	405	
Thompson, James	"	"		100	26 février	1840	T "		181	405	
Thomas Daniel	"	"		100	21 octobre	1864	AG Sales		128	406	
Thivierge, les rep. lég d'Etienne	"	"		100	16 décembre	1874		23	284	406	
Thomas, David	"	"		50	18 février	1875		24	15	406	
Thompson, Thomas	"	"		50	15 mars	1884		33	288	407	
Tessier, Edouard	"	"		200	10 avril	"		43	21	407	
Thibault A., veuve J. Drolet	"	"		100	15 mai	1885		46	2	407	
Tourville, Ls., et J. Leduc	"	"		100	2 novembre	"		46	198	407	
		"		200	31 décembre	1886		49	75	407	
Tessier, Charles	"	"		100	8 mars	"		48	33	407	
Trenholme, Robert	Kingsey	"		100	15 septembre	1836	A Sales		461	409	
Thompson, lieut. James	"	"		450	10 décembre	1838	B "		339	409	
Trigge, Thomas	"	"		200	14 mars	1845	E "		78	410	
Trenholme, Wm	"	"		100	15 février	1864	AD "		199	411	
Trenholme, John, jr	"	"		100	12 mars	1881		35	203	411	
Tranquille, Louis, jr	Simpson	"		482	17 juillet	1802	A Grants		382	414	
Thibault, Pierre	"	"		400	17 "	"	" "		382	414	
Trigge, Thomas	"	"		113	16 décembre	1816	E Sales		365	415	
Tiberre, Jean	Upton	"		595	21 mai	1806	A Grants		170	415	
Thibodault, Olivier	"	"		595	21 "	"	" "		170	415	

Noms des concessionnaires	Cantons	Comtés	Acres	Date des lettres-patentes	Enregistré — Lettre	Enregistré — Page	Page de la liste imprimée.
Talham, Alexander	Upton	Drummond	595	21 mai 1800	A Grants	170	416
Tessier, Charles, et autres	"	"	200	17 avril 1861	U Sales	62	418
Taillon, Narcisse	"	"	237	20 septembre 1886	48	270	419
Town, Chark	Wickham	"	1200	31 août 1802	A Grants	454	424
Torrance, Samuel	"	"	100	11 juillet 1832	L "	245	427
Torrance, John	"	"	100	11 "	" "	247	427
Tuite, Walter	"	"	100	10 avril 1835	P "	185	428
Torrance, Samuel	"	"	100	26 février 1857	M Sales	192	429
Pangnay, Raphaël, sr.	Cap Chat	Gaspé	227	20 mai 1863	AB "	76	437
Tanguay, Jean	"	"	50	27 décembre 1867	1	179	437
Taschereau, Olivier	"	"	40	14 juin 1877	26	230	437
Trésorier de Québec, Bureau de la	Cap Rosier	"	199	17 février 1863	AA Sales	162	441
Thorne, Philip	"	"	109	6 " "	AH "	51	442
Touet, John	"	"	200	6 " "	" "	54	442
Thivierge, James	"	"	104	8 mai 1865	AI "	75	442
Touet, Philip	"	"	109	21 novembre 1866	AO "	50	442
Touet, Elias	"	"	109	21 " "	" "	52	442
Tupper, l'hon. C. H	Christie	"	1¼	3 avril 1889	2	90	443
Tnuet, Pierre	Cloridorme	"	7	4 février 1887	36	273	443
Thompson, Thomas	Douglas	"	150	26 novembre 1860	T Sales	101	444
Tapp, Christine, épouse de Jno. Bond	Malbaie	"	70	5 septembre 1855	CC Grants	158	447
Tousel, John Thomas	"	"	100	5 " "	" "	160	447
Tapp, Thomas	"	"	100	39 juillet 1861	DD "	150	447
			13	30 " "	U Sales	176	447
Tapp, Susan, veuve de Geo. Hunt	"	"	40	26 août "	" "	199	447
Touzel, Thomas	"	"	53	16 juin 1864	AF "	88	448
Turgeon, George	"	"	97	3 février 1865	AH "	48	448
Tapp, Thomas	"	"	33a.0r. 1p.	2 octobre 1873	22	25	449
Thibault, Noël	"	"	147	11 mai 1874	23	115	449
Thompson, John	"	"	4a. 3r.11p	30 septembre "	22	242	449
Thompson, Olivier	"	"	8a. 1r.38p	2 octobre "	22	244	449
Thompson, Hugh R.	Seigneurie de Pabos	"	12½	29 janvier 1880	35	78	451
Tremblay, Jos. et Narc. Geo.	"	"	3	2 février 1887	49	180	451
			228	10 juin "	49	247	451
Tremblay, Narc. Geo. et Jos	"	"	228	10 " "	49	247	451
Tracbey, Edward	Percé	"	6. 2.12	5 septembre 1856	CC Grants	191	453
			2a. 0r3p				453
			56.0.0.				453

Tilly, Wm	Percé	Gaspé	90¼	20 septembre 1856	DD Grants	6	455
Tracbey, Edward	"	"	41¾	20 octobre "	" "	71	457

Tremblay, Narc. Geo. et Jos	"	"	228	10 "			49	247	451
Trachey, Edward	Percé	"	6. 2 12 2a. 0r 3p 56. 0. 0.	5 septembre	1856	CC Grants	191	453 453 453	

Tilly, Wm	Percé	Gaspé	90¾	20 septembre	1856	DD Grants	6	455	
Trachey, Edward	"	"	41¾	20 octobre	"	" "	74	457	
Trachey, Abrahmin	"	"	36¾	20 "	"	" "	89	458	
Tuzo, Jos. Stowe, les rep. lég. de	"	"	95	10 septembre	1860	" "	124	158	
Tuzo, Joseph E	"	"	85	16 octobre	"	T Sales	6	158	
Truesdell, Daniel	Chertsey	Montcalm	100	3 février	1868	3	51	633	
Trachy, Benjamin	Percé	"	118	18 mai	1864	AE Sales	245	459	
Tuzo, James T.	"	"	50	21 février	1890	54	173	462	
Tappe, Aubin	Rivière au Renard	"	162	15 mai	1868	3	181	463	
Tripp, Joseph	Rivière York	"	14	27 février	1874	22	133	465	
Terrien, Edward	Iles de la Madeleine	"	89	18 janvier	1884	39	231	466	
Trever, Daniel	Dunham	Missisquoi	834 3/5	2 février	1796	A Grants	10	616	
Tenrick, André	"	"	834 3/5	2 "	"	" "	10	616	
Tenrick, Henry	"	"	834 3/5	2 "	"	" "	10	616	
Free, Stephen	"	"	200	17 janvier	1852	H Sales	119	618	
Thompson, Andrew	Godmanchester	Huntingdon	100	27 "	1835	O Grants	341	474	
Tinny, James	"	"	100	8 décembre	1837	S "	217	475	
Thompson, Joseph	Vill. de Huntingdon	"	0a 2r. 35p	24 février	1854	I Sales	191	481	
Trainor, John	"	"	0a. 2r. 35p.	13 août	1857	O "	44	481	
Thomson, Joseph	"	"	1r. 15p	28 mai	1862	W "	201	482	
Thompson, Harrison G., les rep. lég. de feu	"	"	3	25 juillet	1866	AM "	230	482	
Towner Ithiel	Hemingford	"	200	18 mars	1799	A Grants	87	485	
Thompson, James	"	"	47	9 juin	1849	G Sales	92	488	
Thompson, Andrew	"	"	47	9 "	"	" "	93	488	
Tobin, Michael, les rep de	"	"	235	7 avril	1851	" "	240	488	
Tobin, Edwin	"	"	203a 0r 33 p	21 juillet	1862	X "	106	489	
Tobin, Michael	Hemington	"	112	22 décembre	"	AA "	46	490	
Taschereau, François	"	"	141½	23 "	"	" "	50	490	
Thompson, Will'm H	"	"	16	7 mars	1865	AH "	125	490	
Towell, Joshua	Réserve de la Couronne	"	130	25 juin	1839	B "	433	491	
Tallen, Francis	"	"	148	20 novembre	"	O "	99	491	
Towle, Joshua	"	"	87	4 avril	1840	" "	183	491	
Tilford, John	Hinchinbrook	"	100	8 janvier	1830	H Grants	184	495	
Taylor, Wm	"	"	100	7 novembre	1840	U "	371	498	
Thom, James	"	"	97	27 décembre	1847	F Sales	213	498	
Thom, Ann	"	"	72	4 avril	1848	" "	337	498	
Tannahill, James	"	"	100	7 "	1851	Z Grants	119	499	
Taylor, Luther	Vill. de Hinchinbrook	"	11a. 3r	31 août	1837	S "	3	499	
Tellon, James	"	"	9a. 2r. 16p	10 octobre	"	" "	107	499	
Tuthill, Luther	"	"	16a. 2r.	10 "	"	" "	121	499	
Terriault, Aimé	Carthcart	Joliette	156	26 mai	1866	AM Sales	139	503	
Thompson, Samuel	"	"	1-8	21 avril	1871	15	102	503	
Terriault, Urgel	"	"	93	7 mars	1879	28	227	505	
Terriault, Joseph	"	"	100	11 janvier	1887	49	80	506	
Turner, Robert	Kildare	"	100	27 février	1835	O Grants	423	510	
Tremblay, Joseph	Augm N.-O. de Kildare	"	100	26 "	1840	U "	7	512	
Thériault, Aimé	"	"	107 53a. 2r.	16 mai 21 mars	1863 1866	AB Sales AM "	168 46	512 512	
Tardif, Charles, et autres	Bungay	Kamouraska	90	11 décembre	1889	58	248	517	

Noms des concessionnaires	Cantons	Comtés	Acres	Date des lettres-patentes		Enregistré — Lettre	Enregistré — Page	Page de la liste imprimée
Terriault, P et J., les rep. lég. de P. Deschènes	Bunray	Kamouraska	100	8 octobre	1890	48	291	517
Thiboutote, Pierre	Ixworth	"	100	3 août	1816	D Grants	271	518
Thiboutote, Jean, jr	"	"	100	3 "	"	" "	271	518
Thiboutote, Jean Bénoni	"	"	100	3 "	"	" "	271	518
Thiboutote, Joseph	"	"	100	3 "	"	" "	271	518
Thiboutot, Jos, et Clément Dubé	"	"	100	30 juin	1883	38	174	519
Thériault, François	Woodbridge	"	100	23 février	1870	11	178	522
Thériault, Henry	"	"	100	14 novembre	1871	16	109	522
Thériault, Pascal	"	"	25	16 février	1885	45	140	523
Thériault, Jean	"	"	50	7 juin	1886	18	139	523
Tardif, Etienne, les rep. lég. de	"	"	50	16 juillet	1889	58	57	523
Tremblay, Octave	Arago	L'Islet	102	5 décembre	"	53	118	526
Tourangeau, Pierre	Ashford	"	200	25 septembre	1837	S Grants	61	527
Télémaire, Jean	"	"	100	25 "	"	" "	85	527
Tremblay, Marcel	"	"	100	16 novembre	1863	JJ "	209	526
Thiboutot, Joseph	Casgrain	"	100	17 septembre	1866	MM "	26	530
Thériault, Louis Parfait	"	"	100	14 juillet	1869	7	207	530
Thibeau, Edouard, snr	Dionne	"	100	30 novembre	1864	KK Sales	139	531
Thériault, Joseph	Fournier	"	71	24 "	1875	25	213	533
Terriault, Cyprien	"	"	74a. 2r.	9 décembre	"	25	223	533
Touchette, Fortunat, les rep lég. de	"	"	100	21 juillet	1890	60	149	524
Thibeau, Germain, snr	Garneau	"	100	2 décembre	1864	KK Grants	146	535
Thibeau, Germain, jnr	"	"	100	2 "	"	" "	147	535
Thériault, Joseph Arthur	"	"	100	26 avril	1865	" "	197	5 5
Thibault, Herménégilde	"	"	100	6 mars	1877	20	184	535
Thibaut, Germain	"	"	100	6 "	"	20	185	535
Thériault, Jacob	Lafontaine	"	50	24 novembre	1863	JJ Grants	232	536
Thériault, Joseph	"	"	100	3 décembre	1864	KK "	151	536
Thériault, Auguste	"	"	100	3 "	"	" "	152	536
Thibodeau, Régis	Decalonnes	Maskinongé	137	7 février	1881	36	276	558
			67	8 septembre	1882	39	10	558
			281	10 "	1885	46	122	559
Tisdal, François	Aug. d'Hunterstown	"	100	14 avril	1862	W Sales	102	560
Trudel, Jean-Bte	Hunterstown	"	21,600	29 "	1800	A Grants	165	561
Trudel, Michel	"	"	21,600	29 "	"	" "	165	561
Trudel, Charles	"	"	21,600	29 "	"	" "	165	561
Trudel, Joseph, jnr	"	"	21,600	29 "	"	" "	165	561
Trudel, Joseph	"	"	21,600	29 "	"	" "	165	561

Tourangeau, Frs	Broughton	Mégantic	100	9 mars	1838	S Grants	273	565
Tourie, Jean	"	"	100	9 "	"	" "	273	565

Trudel, Jean-Bte	Hunterstown	"	21,600	29	"	"	"	"	165	561
Trudel, Michel	"	"	21,600	29	"	"	"	"	165	561
Trudel, Charles	"	"	21,600	29	"	"	"	"	165	561
Trudel, Joseph, jnr	"	"	21,600	29	"	"	"	"	165	561
Trudel, Joseph	"	"	21,600	29	"	"	"	"	165	561

Tourangeau, Frs	Broughton	Mégantic	100	9 mars	1838	S Grants	273	565
Toupin, Jean	"	"	100	9 "	"	" "	285	565
Thomassin, Nicolas	"	"	100	18 mai	"	" "	321	566
Turgeon, Joseph	"	"	100	3 août	1860	" "	48	567
Taylor, James	"	"	100	15 mai	1868	3	185	568
Traverse, Thomas	"	"	100	27 avril	1869	10	208	568
Thurber, David	Halifax	"	57	6 août	1845	E Sales	139	572
Thompson, Thomas, snr	Inverness	"	200	15 février	1825	G Grants	155	576
Thompson, Joseph	"	"	100	15 "	"	" "	155	576
Thompson, Isaac	"	"	100	15 "	"	" "	155	576
Thompson, Thomas, jnr	"	"	100	15 "	"	" "	155	576
Tessier dit Laplante, Jean	Broughton	"	200	1 "	1867	AL Sales	142	568
Thompson, Wm., jnr	Inverness	"	90	20 juillet	1832	L Grants	406	577
Thompson, Wm., snr	"	"	200	5 novembre	1834	O "	215	578
Trueman, John	"	"	100	10 "	1835	A Sales	297	578
Thompson, les rep. d'Alexandre	"	"	100	23 octobre	1847	Y Grants	373	580
Tencarre, J. E., et John H	"	"	100	9 septembre	1869	12	117	585
Taylor, James	Ireland	"	100	5 juillet	1831	K Grants	82	587
Todd, James, snr	"	"	100	8 août	1834	O "	85	589
Todd, James jnr	"	"	100	8 "	"	" "	87	589
Tremblay, Jacques	"	"	100	6 janvier	1835	" "	311	589
Trinder, Henry	"	"	100	13 novembre	"	Q "	174	589
Terrien, Mich	"	"	100	19 octobre	1840	U "	301	590
Told, Isaac	Leeds	"	1200	14 août	1802	A "	421	592
Taillon, Gabriel	"	"	400	11 "	"	" "	421	593
Thomas, F. T	"	"	800	12 mai	1824	F "	404	594
Tyrrell, Michael	"	"	100	23 juillet	1831	K "	144	595
Tyer, Wm	"	"	112	31 août	1836	R "	83	596
Toutant, Modest	"	"	143	5 novembre	1846	Y "	223	596
Thompson, Wm	"	"	200	31 décembre	1853	I Sales	157	596
Tuite, Wm	"	"	100	25 janvier	1855	K "	117	597
Thompson, John	"	"	100	19 novembre	1861	V "	115	598
Tuite, William	"	"	110	15 mai	1868	3	189	599
Tuite, Edward	"	"	77a 2r.	31 octobre	1882	31	196	590
Tellier, Geneviève	Nelson	"	400	21 avril	1804	B Grants	235	602
Thibaudeau, Paul	"	"	400	21 "	"	" "	235	602
Taschereau, Gabriel E	"	"	700	21 "	"	" "	235	602
Turgeon, Guillaume	"	"	400	21 "	"	" "	235	603
Tellier, Nicolas	"	"	400	21 "	"	" "	235	605
Tapin, Louis	Thetford	"	1200	10 novembre	1802	A "	477	605
Trudel, Gabriel	"	"	1200	10 "	"	" "	477	605
Turcotte, Louis	Somerset	"	391	21 avril	1804	B "	253	609
Turcotte, Simon	"	"	400	21 "	"	" "	253	609
Thibault, Augustin	"	"	396	21 "	"	" "	253	609
Toupin, René	"	"	400	21 "	"	" "	253	609
Townsend, Micah	Farnham	Missisquoi	1200	22 octobre	1798	A "	60	622
Tubly, Samuel	"	"	714	11 juillet	1832	L "	249	623
Truax, Andrew, snr	"	"	100	8 "	1843	D Sales	269	624
Taber, Benjamin	"	"	50	4 décembre	1854	K "	21	625

INDEX ALPHABÉTIQUE—Suite

Noms des concessionnaires	Cantons	Comtés	Acres	Date des lettres-patentes	Enregistré Lettre	Enregistré Date	Page de la liste imprimée
Truax, George	Farnham	Missisquoi	100	31 juillet 1857	O Sales	8	625
Tilson, Henry	"	"	75	21 mars 1861	U "	23	625
			200	9 avril "	" "	51	625
Taylor, Abel L	"	"	422	21 septembre 1863	AC "	99	626
			50	7 mai 1869	10	231	626
Trouax, George Adolphe	"	"	81	13 mars 1884	33	290	626
Thompson, Wm	"	"	78	7 février 1887	47	259	626
Tubby, Samuel	Stanbridge	"	400	11 juillet 1832	L Grants	249	626
Taylor, James	"	"	125	26 février 1840	C Sales	167	629
Taylor, Abel Lewis	"	"	100	31 janvier 1844	D "	407	629
Tree, Caleb Rogers	"	"	100	23 août 1855	b "	38	630
Taylor, Abel L	"	"	369a 0r 18p	5 décembre 1860	T "	113	631
			200	21 septembre 1883	AC "	101	631
Terrien, Guillaume, et Frs. Girard	"	"	136a. 1r. 0p	30 juin 1866	AM "	200	631
Taylor, Abel L	"	"	100	11 février 1869	10	82	632
Truesdile, Daniel	Chertsey	Montcalm	200	3 juin 1863	AB Sales	121	633
Tremblay, Placide	"	"	100	26 " 1873	21	163	634
Taylor, Robert	Kilkenny	"	100	20 mars 1835	B Grants	63	639
Taylor, John	"	"	100	9 février 1836	Q "	406	639
Thompson, Wm	"	"	100	20 juillet "	R "	27	639
Thom, James	"	"	100	12 août 1839	T "	259	639
Tusant, Narcisse	"	"	100	16 décembre 1846	E Sales	378	641
Thisdale, Joseph	"	"	100	30 novembre 1852	AA Grants	158	641
Thibeau, Germain	Lafontaine	L'Islet	100	29 août 1866	AN Sales	62	537
Tremblay, Arel	Ashuapmouchouan	Lac St-Jean	64	12 mai 1890	60	24	540
Toupin, Trefflé	Dablon	"	286¾	16 octobre "	60	259	542
Tétrault, Félix	Augm. de Sherrington	Napierville	17a. 2r.	20 novembre 1876	26	106	674
Tyson, George	"	"	37a. 2r.	5 décembre "	27	46	674
Thomas, Charles	Aston	Nicolet	581	17 février 1866	B Grants	451	676
Tourigny, Chs	"	"	218	22 mai 1861	U Sales	105	677
Thérien, Joseph Ferd	"	"	113	28 avril 1879	28	272	677
Tourigny, François	"	"	100	5 mai "	28	2_0	677
Tavernier, Pierre	Somerset	Mégantic	400	21 avril 1804	B Grants	253	609
Taschereau, Gab. E	"	"	200	21 " "	" "	253	609
Taylor, Stephen Matthew C	"	"	60	27 novembre 1863	AC Sales	242	611
Taillon dit Michel, Epiphane	Augm. de Somerset	"	105	14 mai 1866	AM "	118	611
Thibeau, François	"	"	7	27 janvier 1861	T "	248	612
Talbot dit Gervais, Arcadius	Somerset Sud	"	100	8 octobre 1864	AG "	97	613
Tigranne, Pierre O	"	"	73	22 avril 1873	21	54	614

Trouin, Urgèle

Tavernier, Pierre	Somerset	"	60	27 novembre	1863	AC Sales		118	611
Taschereau, Gab. E.	"	"	105	14 mai	1866	AM "		218	612
Taylor, Stephen Matthew C.	"	"	7	27 janvier	1861	T "		97	613
Taillon dit Michel, Epiphane	Augm. de Somerset	"	100	8 octobre	1864	AG "	21	54	614
Thibeau, François	"	"	73	22 avril	1873				
Talbot dit Gervais, Arcadius	Somerset Sud	"							
Tigranne, Pierre O.	"								

Trouin, Urgèle	Joly	Ottawa	69	8 avril	1885		45	333	737
Thérien, Edouard	"	"	104	20 mai	1887		49	225	737
Tims, James	Kilkenny	Montcalm	200	9 "	1859	Q Sales		74	641
Taylor, Robert	"	"	100	18 avril	1860	R "		124	642
Terrien, François	"	"	100	24 janvier	1874		23	46	642
Thouin, François	"	"	50	4 "	1876		25	236	643
Thienel, Joseph	"	"	200	16 août	1883		38	195	643
Tucker, Margaret	Rawdon	"	200	13 juillet	1799	A Grants		116	644
Torney, Hugh	"	"	100	1 août	1833	N "		167	646
Torney, Thomas	"	"	100	1 "	"	" "		153	646
Tanzie, Peter	"	"	100	21 février	1835	O "		413	647
Tiffin, John, sr et jr	"	"	400	3 septembre	"	Q "		3	649
Tiffin, Joseph et Tiffin, George	"	"	400	3 "	"	" "		3	649
Torney, Hugh	"	"	100	3 "	"	" "		9	648
Tremblé, Joseph	"	"	100	18 "	1836	S "		49	650
Tighe, Edouard	"	"	100	11 mars	1851	Z "		85	651
Tighe, William, les rep. lég. de	"	"	100	10 "	1853	AA "		209	652
Tighe, Patrick, les rep. de	"	"	100	5 mai	"	" "		214	652
Turgeon, Louis	"	"	100	13 juin	1856	L Sales		185	652
Thom, François	"	"	100	1 août	1862	X Sales		146	653
Thuot, Joseph	"	"	66⅔	8 avril	1869		9	241	653
Tinkler, Thomas	"	"	100	13 mars	1877		27	109	654
Tinkler, P., les rep. lég. de	"	"	150	20 mai	1879		35	1	654
Truesdell, D., et Truesdell, P	Wexford	"	200	28 novembre	1872		19	63	657
Thibault, Jean-Bte	Ashburton	Montmagny	100	26 juin	1873		21	161	659
Têtu, Félix	"	"	100	24 octobre	"		21	237	659
Têtu, Joseph	"	"	100	24 "	"		21	238	659
Talbot, Godfroi	"	"	100	17 mars	1874		23	73	659
Tondreau, Benoni	"	"	50	14 mai	1877		26	209	660
Tondreau, Raphaël	"	"	50	14 "	"		26	210	660
Têtu, les rep. lég. de Frs., et E. Ruel	"	"	100	10 "	1887		49	207	660
Thibault, Pierre	Bourdage	"	89	28 octobre	1880		35	165	662
Talon, O., épouse de F. Bernier	"	"	46	29 "	1883		39	130	662
Talbot, Cyprien	Montminy	"	82	12 janvier	1860	R Sales		12	662
Talbot, Anselme	"	"	82	30 juillet	1862	X "		132	662
Talbot, J.-Bte	"	"	82	30 "	"	" "		133	662
Talbot, Joseph	"	"	82	7 mai	1863	AB "		36	662
Têtu, Edmond	"	"	100	11 "	1868		7	10	663
Tanguay, Cyprien, fils	"	"	97	16 octobre	"		7	89	663
Talbot, Vilmer	"	"	41	24 avril	1871		7	166	664
Talbot, Abraham	"	"	82	25 "	1873		21	43	664
Talbot, Vilmer	"	"	41	12 novembre	1875		20	141	665
Talbot, Abraham	"	"	300	14 "	1877		26	288	665
Thivierge, Elzéar	"	"	100	18 octobre	1883		39	88	665
Talbot, Michel G.	"	"	82	7 juin	1886		37	314	665

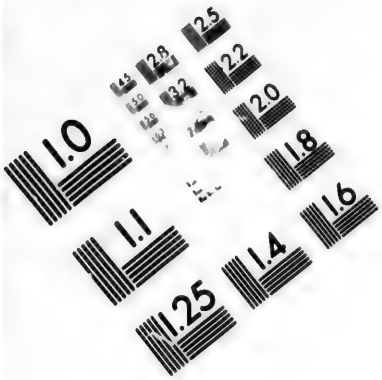

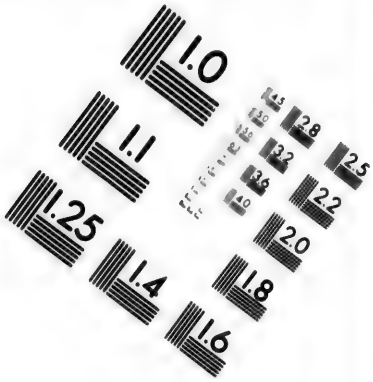

IMAGE EVALUATION TEST TARGET (MT-3)

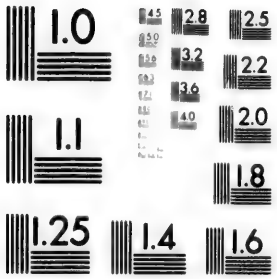

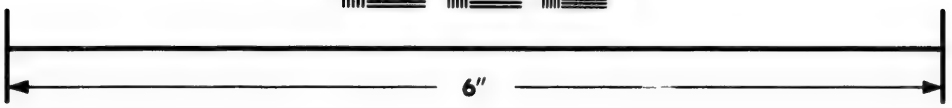

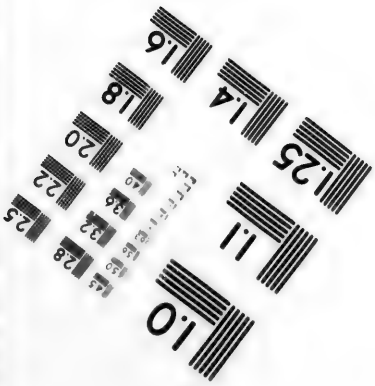

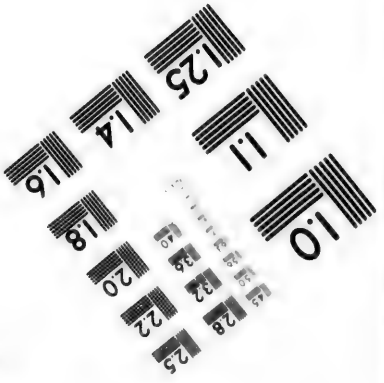

Photographic Sciences Corporation

23 WEST MAIN STREET
WEBSTER, N.Y. 14580
(716) 872-4503

Noms des concessionnaires	Cantons	Comtés	Acres	Date des lettres-patentes	Enregistré — Lettre	Enregistré — Page	Page de la liste imprimée
Tapin, Etienne	Augmentation d'Aston	Nicolet	100	26 février 1840	T Grants	487	679
Tessier, Joseph, fils	Blandford	"	210	30 avril 1823	E "	397	680
Tessier, Joseph	"	"	210	30 " "	" "	397	680
Tessier, Alexis, fils	"	"	210	30 " "	" "	397	680
Tousignant, Jean-Bte	"	"	210	30 " "	" "	397	681
Thorton, Henrietta	Maddington	"	505	11 juillet 1831	K "	114	684
Thum, Louis	"	"	100	24 mars 1836	Q "	464	684
Thibeault, Joseph	"	"	200	27 décembre 1847	F Sales	260	684
			100	10 octobre 1861	V "	51	684
Thomas, Norbert	Amherst	Ottawa	100	18 " 1887	50	85	688
			106a.3r	18 " "	50	84	688
Turcotte, Philémon	"	"	100	22 novembre 1888	59	52	688
Trinquier, Rév. E	Bigelow	"	131	14 décembre 1886	49	54	693
Thibault, Antoine	Bouchette	"	100	26 mai 1873	21	88	694
Turpin, Thomas	"	"	50	26 octobre 1883	33	174	695
Turcotte, Joseph	"	"	100	10 novembre 1886	49	20	696
Talbot, Augustin	"	"	70	1 mai 1889	56	145	696
Tremblay, Moise	"	"	67½	11 juin "	58	46	696
Tremblay, Ephraim	"	"	9[illegible]	14 " "	58	45	696
Thomson, Andrew, et autres Thomson, John Cook	Bowman	"	286	2 avril 1868	3	126	697
Thorum, Paul	"	"	100	5 septembre 1882	31	170	697
Thibault, Charles	"	"	230	13 janvier 1885	45	83	697
Thompson, John	Buckingham	"	200	21 octobre 1834	O Grants	193	701
Taillon, Paul, et Aug. Laframboise	"	"	100	8 " 1863	AC Sales	128	703
Thomson, Andrew	"	"	300	2 juin 1864	AF "	38	703
Thomson, John Cook	"	"	100	3 " "	" "	44	703
Taylor, Eliza Marquis	"	"	300	23 " "	" "	111	703
Thistle, William Ryan	"	"	100	7 septembre 1867	8	225	705
Thomson, John Cook	"	"	200	27 janvier 1869	10	57	705
Thomson, Andrew	"	"	300	27 " "	10	58	705
Thomson, John	Cameron	"	292	21 mai 1873	19	177	707
			208	27 octobre 1882	31	183	707
Thompson, Michael	"	"	178	3 janvier 1884	33	243	707
Traversie, Wm, par Emma Villeneuve, sa vve	Clyde	"	167	27 juin "	43	122	709
Thompson, Andrew, et autres	Denholme	"	263	4 mai 1869	10	222	710
Thompson, John Cook, et autres	"	"	263	4 " "	10	222	710
Thompson, Andrew	"	"	279	25 septembre "	12	122	710
Thompson, John Cook	"	"	141	25 " "	12	123	710

1876

Tool, John O., et Henry McDermott ..... Derry

Thomson, John	Cameron	"	178	3 janvier	1854		43	122	709
	"	"	167	27 juin			10	222	710
Thompson, Michael	Clyde	"	263	4 mai	1869	"	10	222	710
Traversie, Wm, par Emma Villeneuve, sa vve	Denholme	"	263	4 "		"	12	122	710
Thompson, Andrew, et autres	"	"	279	25 septembre		"	12	123	710
Thompson, John Cook, et autres	"	"	141	25 "		"			
Thompson, Andrew									
Thompson, John Cook									

Tool, John O., et Henry McDermott	Derry	Ottawa	100	12 juillet	1870		35	18	711
Thomas, Henry	Eardley	"	100	7 janvier	1854	! Sales		152	713
Toale, Thomas	"	"	100	25 octobre	1870		14	178	716
Torney William	Eagan	"	130	4 novembre	1868		8	217	717
Turcotte, Urgel	"	"	100	21 février	1876		25	266	718
Turney, William	"	"	138	29 mars	"		24	249	718
Tremblay, Zéphirin	"	"	56	20 "	1889		56	60	720
Thibault, Joseph	"	"	200	11 juin,	"		58	48	720
Tremblay, Joseph Rémy	"	"	100	10 "	"		58	22	720
Turpin, Eustache, jr	Hartwell	"	90	11 juillet	1864	AF Sales		164	721
Turpin, Hilaire	"	"	57	17 mai	1887		50	4	722
Tromholt, John	Hull	"	200	4 mars	1824	F Grants		305	725
Thomas, Charles	"	"	200	21 septembre	1727	G "		281	726
Thompson, William	"	"	200	21 "	"	" "		281	726
Taylor, James	"	"	200	3 "	1335	A Sales		265	728
Thompson, William	"	"	100	11 août	1862	X "		165	731
Thoms, James	"	"	100	29 décembre	1863	AD "		47	731
Thompson, Edward	"	"	100	19 "	1866	AL "		107	733
Temple, Capt. H	Bristol	Pontiac	900	22 novembre	1838	B "		331	818
Tait, John Robertson	"	"	100	11 mars	1858	P "		72	821
Trelford, John, les rep. lég. de	"	"	50	11 décembre	1861	V "		140	822
Trefford George	"	"	100	6 juin	1862	W "		222	822
Taylor, Wm	"	"	100	12 octobre	1864	AG "		106	823
Twolan, Thomas	"	"	100	9 juin	1869		12	40	824
Thompson, James	Lochaber	"	100	7 septembre	1838	B "		309	741
Thom, John	"	"	200	5 "	1862	X "		204	742
	"	"	100	5 août	1863	AC "		21	743
Thompson, William	"	"	100	1 septembre	"	" "		63	743
	"	"	200	22 octobre	1885		47	8	746
	Aug. de Lochaber	"	100	29 mai	1876		24	281	747
	Low	"	119	22 février	"		24	225	751
Thompson, Charles	"	"	124	24 avril	1877		27	124	751
Tucker, Patrick	"	"	100	18 novembre	1879		35	24	752
Timmons, Edward	"	"	100	12 mars	1883		31	237	752
Thompson, John	"	"	111	8 février	1884		33	259	752
Trempe, Edouard	Masham	"	333	5 mai	1851	G Sales		275	755
Thompson, Alexander	"	"	100	14 février	1860	R "		55	756
Trempe, Hercule	"	"	87	10 janvier	1863	AA "		85	757
Townsent, Robert	"	"	100	2 novembre	1864	AG "		154	757
Thompson, James	"	"	100	5 février	1866	AK "		221	757
Thomson, William	"	"	100	11 mars	1878		3	75	758
Thomson, George	"	"	100	11 "	"		3	77	758
Thompson, Robert	"	"	70	21 "	"		3	100	758
Thompson, John	"	"	100	30 "	"		3	121	758
Townsend, Robert T	"	"	200	7 décembre	1883		33	213	762
Townsend, George	"	"	50	24 juin	1884		34	126	762
Townsend, Rob. T	"	"	30	24 février	1885		42	129	762
Teske, William	Mulgrave	"	100	23 mai	1872		17	183	764
Thom, John	"	"	100	18 octobre	1876		27	32	765

1877

Noms des concessionnaires	Cantons	Comtés	Acres	Date des lettres-patentes	Enregistré — Lettre	Enregistré — Page	Page de la liste imprimée
Teske, les rep. lég. de William	Mulgrave	Pontiac	100	25 novembre 1889	54	131	765
Towers, Samuel	Northfield	"	184	5 octobre 1866	AN Sales	181	766
Thérien, Alphonse	"	"	50	22 " 1883	39	101	767
Therrien, Alphonse	"	"	158	13 août 1889	58	87	767
Tessier, Léon, fils	Ponsonby	"	113	25 février 1885	45	265	768
Triquet, (ou Trottier), les rep. lég., de Hyacinthe	"	"	86	29 mai 1890	60	83	769
Thomson, John, et / Thomson, Andrew / Thomson, John Cook	Portland	"	85	3 juin 1864	AF Sales	42	769
Thomson, Andrew	"	"	200	3 " "	" "	43	769
Thompson, Andrew	"	"	123	8 février 1869	10	68	769
			420	2 avril 1868	3	127	769
Thompson, John Cook, et	"	"	420	2 " "	3	127	769
Thibault, Pierre	"	"	204	3 décembre 1878	34	2	771
Thomson, James	"	"	100	23 août 1881	40	28	772
Thornton, Chs, et 3 autres	"	"	102	20 mars 1882	31	88	773
			104	23 " "	40	72	773
Thom, Charles	"	"	107	27 mai 1887	50	19	774
	Portland-Ouest	"	107	18 décembre 1889	54	143	776
Trottier, Louis	Alton	Portneuf	112	14 septembre 1842	X Grants	63	873
Thibault, Désiré	Patton	Montmagny	103	4 octobre 1875	25	72	666
Tailleur, Joseph	Ripon	Ottawa	90	24 mars 1870	11	198	777
Tailleur, Augustin	"	"	101	22 " 1871	13	175	777
	"	"	32a. 2r.	21 juillet 1885	46	92	779
Tétreau, Nérée	Suffolk	"	100	30 juin 1875	25	139	782
Thibault, Benjamin	Templeton	"	239	29 novembre 1869	C Grants	348	785
Thomas, Ansel	"	"	200	29 " "	" "	348	785
Thomas, Otes	"	"	50	21 janvier 1858	P Sales	41	787
Turner, James	"	"	75	21 " "	" "	42	787
Turner, Hugh	"	"	75	22 " "	" "	44	787
Turner, Margaret Archibald Campbell	"	"	100	24 avril 1860	R "	133	787
Turgeon, John George	"	"	104	19 mai 1869	10	247	791
Tole, Stephen	"	"	100	1 juin "	11	36	791
Trudel, Joseph	"	"	100	25 octobre 1870	14	177	792
Terry, Michael	"	"	100	26 avril 1871	13	228	792
Trudelle, Joseph, fils	"	"	117	21 août 1879	36	33	793
Trudelle, Antoine	"	"	200	11 février 1882	30	28	794
Telmon, Rév. T. Dussère	Villeneuve	"	59	31 mai 1869	12	27	796
Thomson, Andrew							

Turgeon, John George	"	"	104	19 mai		11	36	791
Tole, Stephen	"	"	100	1 juin	"	14	177	792
Trudel, Joseph	"	"	100	25 octobre	1870	13	228	792
Terry, Michael	"	"	100	26 avril	1871	36	33	793
Trudelle, Joseph, fils	"	"	117	21 août	1879	30	28	794
Trudelle, Antoine	"	"	200	11 février	1882	12	27	796
Telmon, Rév. T. Dussère	"	"	59	31 mai	1869			
Thomson, Andrew	Villeneuve	"						

Trudeau, Etienne	Bristol	Pontiac	100	1 août	1870		13	31	825
Trudeau, Thomas	"	"	1o0	20 février	1882		30	32	826
Tackney, Bridget, épouse de Thos. Kelly	Village Chapeau	"	0a. 1r. 35p.	30 juin	1874		22	219	826
Tayière, F	Chichester	"	171½	28 mai	1886		48	118	829
Telfer, And., et Telfer, John	Clarendon	"	127	1 août	1833	N Grants		187	830
Thomas, Chs.	"	"	200	16 juin	1835	P "		321	831
Telford, Andrew	"	"	100	9 février	1836	Q "		404	831
Telford, John	"	"	100	12 avril		" "		472	831
Thompson, Robert	"	"	400	1 juin	1843	W "		224	833
Trelford, James	"	"	200	26 août	1851	H Sales		53	834
			100	24 mars	1859	Q "		35	835
Toner, Charles	"	"	100	6 juillet	"	" "		96	835
Tracey, James	"	"	50	3 janvier	1861	T "		165	836
Trelford, William	"	"	100	16 septembre	1868		8	145	838
Toner, Philip, père	"	"	100	9 juin	"		12	41	839
Towell, George	"	"	50	2 septembre	1884		42	14	840
Terrel, Eliza, veuve de Wm. Benson	Calumet	"	100	26 juin	1852	H Sales		221	841
Tanner, George	Cawood	"	126	18 août	1884		34	157	842
Taggart, John	"	"	185	15 "	1889		50	295	842
Tremblé, Octave	Grand-Calumet	"	52	30 novembre	1854	I Sales		291	843
Turnbull, Robert	"	"	100	17 octobre	1862	Z "		109	844
Tisserand, Amable	"	"	100	11 février	1863	AA "		145	844
Turnbull, Thomas	"	"	100	29 avril	"	" "		5	844
Thomson, Walter	"	"	171	25 décembre	1865	AK "		158	845
			71	4 mai	1868		3	142	845
Terrill, Thomas	"	"	100	27 mars	"		3	109	845
Thompson, William	"	"	38	4 avril	1883		31	255	846
Turnbull, Ann, veuve de Geo. Letts	"	"	100	4 février	1886		47	64	847
Trottier, Joseph	"	"	73	24 "	"		48	16	847
Trottier, Joseph, fils	"	"	25	31 décembre	"		47	231	847
Thompson, William	"	"	51	24 mars	1887		47	271	847
Turpin, Camille	"	"	100	17 décembre	1890		60	314	847
Tubman, Thomas	Thorne	"	200	17 mars	1874		22	147	869
Tubman, James	"	"	200	28 mai	"		22	191	869
Tom, Gotlieb	"	"	199	15 octobre	1876		47	199	870
Toner, James	Leslie	"	200	29 août	1871		15	211	848
Tessier dit Lavigne, Chs	"	"	193	27 octobre	1883		39	126	849
Toner, Michael	Litchfield	"	100	24 juin	1871		15	150	853
Taylor, Thomas, jr.	Mansfield	"	280	17 août	1870		14	88	855
Taylor, Thos., par sa veuve, Mary Keith	"	"	106	18 "	1871		15	182	855
Tracey, Christopher	Onslow	"	100	2 septembre	1872		19	2	861
allent, James	Sheen	"	154	15 juin	1877		27	142	866
Tubman, Matthew	Thorne	"	100	13 juillet	1863	AB Sales		192	867
			100	29 janvier	1876		24	210	869
Thibault, Philomène, veuve de Zéphirin Doville, et les rep. de Z. Doville	Alton	Portneuf	102½	18 octobre	1870		13	81	874
Tardif, les rep. lég. de Charles	"	"	50	28 mars	1882		30	72	874

Noms des concessionnaires	Cantons	Comtés	Acres	Date des lettres-patentes	Enregistré — Lettre	Enregistré — Page	Page de la liste imprimée
Touzain, Liboire Onézime	Chavigny	Portneuf	102	1 juin 1877	26	227	876
Touzin, L. Onézime	"	"	104	16 " 1882	30	130	876
Trudel, Prisque	Colbert	"	226	3 décembre 1873	23	29	878
Trudel, François	"	"	66⅔	2 septembre 1878	28	109	878
Turgeon, Joseph	Gosford	"	103	16 mars 1864	AE Sales	9	879
Tardif, Isidore	"	"	58	18 avril 1866	AM "	96	879
			96	20 " 1869	11	10	880
Trudel, François	"	"	154a. 2r.	16 février 1877	26	144	881
Tardif, Isidore	"	"	69	30 octobre 1878	28	144	881
Tramblay alias L'Italien, Célestin	Montauban	"	67	6 juin 1884	43	93	884
Tod, James	Cité de Québec	Cité de Québec		24 juillet 1792	A Grants	5	887
Trevelyan, James Harington, lieut.-col	Stoneham	Québec	100	4 septembre 1862	X Sales	199	900
Taylor, James	Stoke	Richmond	1200	13 février 1802	A Grants	311	907
Tessier, Germain	Windsor	"	400	14 juillet "	" "	355	913
Terrien, Narcisse	"	"	50	30 " 1870	13	29	914
Tayer, William	Wright	Ottawa	125	5 mars 1866	AM Sales	26	805
Thayer, William, sr	"	"	100	2 décembre 1871	17	40	807
Tisdal, Calixte	"	"	70	14 juin 1873	19	195	807
Thrum, Otto	Aldfield	Pontiac	150	24 janvier 1887	47	245	811
			50	24 " "	47	296	811
Tackney, Philip	Iles aux Allumettes	"	100	1 mars 1852	H Sales	172	812
Tackney, Thomas	"	"	100	20 avril 1870	12	221	815
Thibaudeau, Alf., et Thibaudeau, l'hon. I	"	"	163	26 août 1885	42	349	817
Thompson, George	Wakefield	Ottawa	7a. 1r.	30 janvier 1861	T Sales	241	798
Thistle, William R	"	"	193	14 avril 1864	AE "	99	798
Thomas, Henry	"	"	200	13 mai 1868	3	178	800
			167	18 septembre "	8	153	800
Tenpenny, Michael	"	"	200	17 juillet 1869	12	75	800
Thomson, Samuel	"	"	200	5 octobre 1878	29	134	802
Thomson, Edward, sr	"	"	50	10 août 1887	50	57	803
Thompson, Edward	"	"	100	26 mai 1888	50	186	803
Trowse, Erasmus Philippe	"	"	88¾	29 août 1890	54	275	803
Trenholme, William	Windsor	Richmond	200	8 février 1886	47	72	915
Tobyn, James	Shipton	"	1200	4 décembre 1801	A Grants	287	918
Trenholme, Ann Wynr, veuve	"	"	99	15 septembre 1836	A Sales	465	919
Torrance, Alexander	Melbourne	"	50	19 mai 1857	N "	32	924
Torrance, James	"	"	50	19 " "	" "	33	924
Thomas, Leonard, jr	"	"	100	11 janvier 1859	Q "	1	924

1880

Tait, Thomas	Melbourne	Richmond	50	12 avril 1824			

Trowse, Erasmus Philippe				29 août	1856		72	915
Trenholme, William	Windsor	Richmond	200	8 février	1886	47	72	915
Tobyn, James	Shipton	"	1200	4 décembre	1801	A Grants	287	918
Trenholme, Ann Wynr, veuve	"	"	99	15 septembre	1836	A Sales	465	919
Torrance, Alexander	Melbourne	"	50	19 mai	1857	N "	32	924
Torrance, James	"	"	50	19 "	"	" "	33	924
Thomas, Leonard, jr	"	"	100	11 janvier	1859	Q "	1	924

Tait, Thomas	Melbourne	Richmond	50	23 avril	1864	AE Sales	148	925
Tourville L., et Z. Leclerc	Brompton	"	200	14 décembre	1887	52	124	930
Tessier, l'hon. Ulric Joseph	Cabot	Rimouski	9	7 janvier	1868	1	195	932
Thibault, Pierre	"	"	50	17 juillet	1876	26	47	833
			99	13 octobre	1879	20	266	933
Thibault, Thomas, par sa veuve, Marie Louise Duké	"	"	100	29 novembre	1880	37	9	934
Theriault, Théodore	Casupscull	"	92	11 avril	1888	53	6	936
Turcotte, Sévérin	Cherbourg	"	47	24 juin	1865	KK Grants	209	937
Turcotte, Fabien, ép. de dame Marie Bédard	"	"	5	14 janvier	1890	59	76	637
			50	13 "	"	53	162	937
Thibault, Henri	Fleuriau	"	50	11 octobre	"	60	247	941
Tremblay, James	Lepage	"	83	16 septembre	1879	20	265	942
Turiff, Joseph	McNider	"	42	18 août	1845	E Sales	147	943
Turriff, William	"	"	31	7 décembre	1846	" "	360	943
Thibeau, François	"	"	100	20 février	1872	16	213	944
Thibeault, François	"	"	60	16 avril	"	18	24	944
Thibault, Olivier	"	"	50	27 juin	1873	21	169	944
Thibault, Marcel	"	"	90	8 "	1874	23	154	944
Thibault, Germain	"	"	75	23 avril	1889	56	117	946
Têtu, dame Marie Célina, épouse de P. L. Gauvreau	Macpès	"	163	24 mars	1883	38	87	947
Tessier, Auguste, M. P. P	"	"	50	22 septembre	1890	60	237	947
			100	3 novembre	"	60	276	947
Tessier, Ulric Jos., et Narciase C. Foucher	Matane	"	522	4 avril	1846	E Sales	278	948
Tardif, Philéas	"	"	50	12 octobre	1872	18	173	948
Trépanier, Théodore	"	"	60¼	6 mai	1887	56	150	949
Tardif, Joseph	Neigette	"	100	10 avril	1888	53	4	950
Turcot, Fabien	Saint-Denis	"	9a. 1r.	13 septembre	1865	11	115	952
Turcot, François	"	"	79	28 juillet	1873	21	195	952
Théberge, Rév. Tobie	"	"	66⅔	30 décembre	1878	28	198	925
Turcotte, François	St-Denis	"	66	18 novembre	1881	32	239	952
Tessier, l'hon. Ulric Joseph	Ville de Rimouski	"	57,500p a	25 septembre	1889	4	252	953
Tremblay, dame Anésie, épse de Jos. Lavoie	Albert	Saguenay	22	15 juillet	"	56	261	954
Thomas, Henry	Duval	"	768	3 novembre	1869	12	146	956
Têtu, Cirice	"	"	384	9 juillet	1872	18	102	956
	Escoumains	"	100	18 septembre	1863	AC Sales	96	956
Têtu, Nazaire, et Têtu, Cirice	"	"	100	28 mars	1885	AH "	227	956
			598	29 "	"	" "	231	956
Tremblay, Ephrem	Iberville	"	33a. 2r.	5 janvier	1884	37	121	957
Tremblay, Gédéon	"	"	100	8 octobre	1878	20	228	957
			52	9 "	"	28	129	957
Tremblay, Pascal	"	"	100	28 juillet	1885	37	246	957
			77	29 "	"	46	111	957
Têtu, Montézuma	Letellier	"	384	24 octobre	1867	1	39	958
Tupper, Hon. Chs. Hibbert	Golfe St.-Laurent	"	34	5 juillet	1888	59	92	960
Tremblay, George	Saguenay	"	87	3 février	1864	AD Sales	167	960
Terrien, Louise	"	"	101	5 décembre	1865	AK "	134	960
Tremblay, Laurent	"	"	24	17 octobre	1866	AN "	210	960

Noms des concessionnaires	Cantons	Comtés	Acres	Date des lettres-patentes	Enregistré: Lettre	Enregistré: Page	Page de la liste imprimée
Tremblay, Jean-Baptiste	Saguenay	Saguenay	20a.3r.26p.	7 août 1868	6	236	960
Terrien, Louise	"	"	...39a. 3r.	18 juin 1869	11	52	960
Terrien, Isaac, par sa vve, Lucie Morin	"	"	...36a. 2r.	9 juillet 1877	20	203	960
Tremblay, Judes	Tadoussac	"	124	9 octobre 1881	32	183	961
Tremblay, dame Anésie, épse de Jos. Lavoie	"	"	 74	15 juillet 1889	56	260	962
Têtu, David H	"	"	 50	24 novembre 1890	60	305	962
Tétreau, Pierre	Ely	Shefford	100	4 décembre 1834	O Grants	259	967
Trudeau, Joseph	"	"	100	4 " "	" "	357	967
Taylor, Walter A., et Gardener G. Stevens	"	"	{.....200 400	26 janvier 1869 25 " "	10 10	51 50	969
Touchette, Edouard	"	"	150	19 février 1875	25	32	969
Tranquil, Joseph	Grandby	"	400	8 janvier 1803	B Grants	1	973
Titley, John	"	"	262	8 " "	" "	1	973
Thompson, James	"	"	200	8 " "	" "	1	973
Town, Albert	"	"	100	7 octobre 1858	P Sales	155	975
Taylor, John	"	"	100	2 mai 1868	3	155	975
Trelford, George	"	"	100	13 novembre 1872	19	51	976
Thomas, John	Milton	"	400	29 janvier 1803	B Grants	31	979
Thompson, James	"	"	252	29 " "	" "	31	979
Thompson, John	Roxton	"	100	3 février 1836	Q "	376	983
Tétro dit Ducharme, Joseph	"	"	142	30 janvier 1866	AL Sales	60	985
Tuttle, Thaddeus	Shefford	"	1200	10 février 1801	A Grants	216	987
Todd, John R.	"	"	96a3r25½p	8 juillet 1843	D Sales	245	988
Taylor, Daniel	"	"	64a.1r.15p.	4 avril 1860	R "	102	990
Temple, Ebenezer	"	"	100	23 janvier 1864	AD "	137	990
Todd, John O	"	"	96a.3r.25p.	16 août 1866	AL "	94	991
Taylor, Walter A	"	"	{97a. 2r. 100	16 " " 23 " "	" " AN "	95 45	991 891
Terrill, l'hon. Timothy Lee	Barnston	Stanstead	110	29 juillet 1858	P "	137	1011
Turner, Timothy, et Orrin Bacon	"	"	75a0r17½p	22 mars 1864	AE "	24	1011
Taylor, William	Hatley	"	1200	25 " " 1803	B Grants	80	1013
Turner, Oris	"	"	200	20 novembre 1830	H "	369	1016
Turner, Oris, jur	"	"	100	20 " "	" "	369	1016
Turner, Charles	"	"	100	24 avril 1832	M "	166	1016
Thornton, William	"	"	200	2 " 1835	P "	115	1017
Taplin, John, sur Taplin, John, jnr, et autres	"	"	800	12 " 1836	R "	109	1017

1882

Taplin, Nathan	Hatley	Stanstead					

Turner, Charles	"	"	200	24 avril	1832	P	"	115	1017	
Thornton, William	"	"	100	2 "	1835	P	"	115	1017	
Taplin, John, snr	"	"	800	12 "	1836	R	"	109	1017	
Taplin, John, jnr, et autres										

Taplin, Nathan	Hatley	Stanstead								
Taplin, Mansfield	"	"								
Taplin, Johnson	"	"	800	12 septembre	1836	R Grants		109	1017	
Taplin, Brigham	"	"								
Taplin, Gouldburn	"	"								
Terrill, Timothy Lee	"	"	100	14 mai	1855	L Sales		3	1018	
Turner, Charles	"	"	200	11 novembre	1861	V "		93	1018	
Terrill, Phon. Timothy L	Magog	"	100	9 "	1859	Q "		146	1020	
Taplin, Johnson	Stanstead	"	1,200	27 septembre	1800	A Grants		182	1021	
Towner, Crosby	"	"	1,000	27 "	"	" "		182	1022	
Terrill, Timothy Lee	"	"	24a. 2r. 9p.	5 avril	1845	E Sales		88	1025	
Towle, Jonathan, et	"	"	100	20 juin	1856	L "		193	1026	
Towle, Jno. B										
Traver, Edward George	"	"	100	3 mai	1859	Q "		65	1026	
Taylor, Jacob, jur	"	"	50	5 juin	1862	W "		218	1027	
Talbot, Kerby	"	"	50	3 avril	1865	AI "		50	1027	
Taylor, H., les rep. lég. de feu	"	"	30	10 mars	1869		10	152	1027	
Taylor, William	"	"	50	11 "	1880		35	93	1028	
Tellier, Joachim	Caxton	Saint-Maurice	520	16 juillet	1840	U Grants		223	1030	
Thibeau, Bazile	Shawenegan	"	50	26 septembre	1861	U Sales		240	1037	
Turcot, Paul	Bégon	Témiscouata	105	8 novembre	1882		30	197	1045	
Têtu, Nazaire	"	"	50	26 juin	1883		38	156	1045	
Thibault, Onésime	Cabano	"	133	1 avril	1889		56	77	1045	
Tremblay, Octave	Demers	"	100	20 mai	1886		37	311	1046	
Thibault, Honoré	Denonville	"	50	16 octobre	1884		43	269	1047	
Thivierge, rév. Paul Napoléon	Viger	"	100	30 mai	1865	AJ Sales		121	1048	
Therriault, Jean-Bte	"	"	50	21 novembre	1870		13	105	1049	
Thibeau, Sylvestre	"	"	57a. 2r.	12 avril	1871		13	219	1049	
Trébert, Joseph	"	"	57a. 2r.	7 février	1872		16	193	1049	
Terriault, Michel	"	"	100	26 janvier	1880		36	100	1049	
Tremblay, Bénoni	"	"	50	18 août	1881		32	141	1050	
Talbot, François, O. Martin et C. Michaud	Whitworth	"	100	11 octobre	1848	G Sales		27	1052	
Talbot, François, B. Ouellette, F. Lévesque et Jean-Bte Lévesque	"	"	100	11 "	"	" "		28	1052	
Talbot, François, le rév. Jean-B. Grenier, F. Lévesque et Am. Dionne	"	"	100	11 "	"	" "		32	1052	
Thibault, Pascal	"	"	100	20 mars	"	F "		326	1052	
Talbot, Simon	"	"	100	10 avril	1861	U "		53	1054	
Therriault, Eugène	"	"	50	25 février	1879		28	231	1055	
Therriault, Sigismond	"	"	50	1 mars	1881		36	290	1055	
Thibault, Charles	"	"	83	17 octobre	1883		39	76	1057	
Terriault, Joseph	"	"	46	5 février	1884		39	254	1057	
Thériault, Lévite, époux de Marie L. Patry	"	"	133	5 mai	"		43	52	1058	
Thériault, Amable, et F. Martin	"	"	50	24 mars	1887		48	150	1059	
Talbot, David	"	"	50	23 avril	1889		56	119	1059	
Thibault, Jean-Baptiste	Abercromby	Terrebonne	101	17 février	1847	Y Grants		285	1062	
Thébert, Baptiste	"	"	100	12 novembre	1852	AA "		15	1062	
Tremblay, Louis, rep. de	"	"	110	12 "	"	" "		155	1062	
Thébert, Bénoni	"	"	100	12 "	"	" "		157	1062	

Noms des concessionnaires	Cantons	Comtés	Acres	Date des lettres-patentes	Enregistré Lettre	Enregistré Page	Page de la liste imprimée
Tourangeau, Louis	Beresford	Terrebonne	200	3 avril 1871	13	197	1064
Thouin, Roch	Doncaster	"	200	22 mai 1889	56	183	1065
Thibault, Magloire	Morin	"	50	29 avril 1872	18	43	1067
Tremblez, François	Newton	"	1,384	6 mars 1805	B Grants	327	1071
Terriss, David	Dudswell	"	1,200	13 mai "	" "	390	1074
Thomson, William, jnr	"	Wolfe	100	12 " 1875	24	83	1077
Tessier, Pierre Octave	Garthby	"	50	4 juin 1868	7	28	1079
Tessier, Ignace	"	"	50	4 " "	7	24	1079
Trenholm, William	"	"	53	19 août 1872	17	239	1079
			73	4 septembre "	19	16	1080
Tessier dit Plante, Vincent	"	"	50	17 avril 1880	20	290	1080
Tessier, Ignace	"	"	50	9 " "	20	292	1080
Tessier, Joseph	"	"	50	29 mai "	37	2	1080
Tessier, François-X., jr	"	"	50	31 août 1883	37	108	1080
Trenholm, William	"	"	110	30 " "	33	96	1081
Tessier, F.-X	"	"	50	24 décembre "	45	57	1081
			50	24 " "	37	159	1081
Trenholm, William	"	"	45	8 mars 1886	47	94	1081
Trenholm, Chs Wm	"	"	43	1 juin "	47	135	1081
Trenholm, William	"	"	50	14 " 1888	2	89	1081
Tartif, William	Ham	"	100	6 décembre 1887	52	106	1083
Thomson, William, snr	Ham-Sud	"	50	29 avril 1857	EE Grants	4	1085
Thomson, Joseph	"	"	50	29 " "	" "	5	1085
Thomson, William, jnr	"	"	50	29 " "	" "	6	1085
Terrien, Clément, et 10 autres	"	"	100	27 septembre 1864	AG Sales	70	1086
Trenholm, William	"	"	49	13 mars "	AH "	153	1086
			100	15 octobre 1874	22	253	1087
Thompson, William, fils	"	"	56	18 mai 1875	24	94	1087
Trenholm, William	St-Camille	"	50	9 " 1862	W Sales	154	1087
			50	16 décembre 1863	KK Grants	39	1088
Trotier, Onésime	Village St-Olivier	"	2r.9p.	4 " 1882	30	217	1095
Tessier, Joseph	"	"	1	25 novembre 1889	59	57	1095
Taylor, Walter A	Shefford	Shefford	197	5 septembre 1866	AN Sales	73	991
Tynning, Lawrence	"	"	100	4 novembre 1868	8	212	991
Taylor, Walter A	"	"	48a.2r.	26 janvier 1869	10	52	991
Tétrault, François	Stukely	"	6415	30 " "	9	166	996
Terrill, Jos. H	Ascot	Sherbrooke	75	20 novembre 1830	H Grants	369	999
			75	24 mars 1835	P "	81	1000
Terrill, Hazard Raitey	"	"	92	23 août 1845	E Sales	161	1001

1884

Terril, Timothy Lee	Ascot	Sherbrooke	200	15 mars	1851	C Helen	

Taylor, Walter A	Shefford	Shefford	100	4 novembre	1868		8	212	991
Tynning, Lawrence	"	"	48a. 2r	26 janvier	1869		10	52	991
Taylor, Walter A	"	"	6415	30 "			9	166	936
Tétrault, François	Stukely	"	75	20 novembre	1830	H Grants		369	999
Terrill, Jos. H	Ascot	Sherbroke	75	24 mars	1835	P "		81	1000
Terrill, Hazard Railey	"	"	92	23 août	1845	E Sales		161	1001

Terril, Timothy Lee	Ascot	Sherbrooke	200	15 mars	1851	G Sales		206	1001
Terrault, François	Orford	"	48a. 2r.	29 novembre	1866	AO "		62	1004
Thibeau, Jean-Bte	Weedon	Wolfe	100	16 "	1836	R Grants		203	1096
Taylor, James	"	"	100	6 février	1837	E "		247	1097
Tanguay, Charles	"	"	100	1 septembre	1876		26	78	1098
Tétrault, Antoine	"	"	72	20 janvier	1877		26	135	1098
Tanguay, Charles	"	"	100	15 avril	1879		38	252	1098
Tremblay, Eulderic	Wolfestown	"	100	8 juillet	1840	U Grants		157	1100
Toutan, Jean	Wotton	"	50	5 décembre	1857	GG "		17	1105
Tetreau, Joseph	"	"	50	28 septembre	1859	HH "		20	1106
Tétreau, Flavien	"	"	50	29 "	"	" "		23	1106
Turcotte, Félix	"	"	50	6 décembre	"	" "		39	1106
Turcotte, Numérique	"	"	50	17 février	1860	" "		67	1107
Turnbull, James T	"	"	50	30 juillet	1863	AC "		13	1107
Turcotte, Louis Aimé	"	"	50	26 avril	1867	AP "		25	1109
Toutan, John	"	"	50	14 mai	1869		11	26	1110
Thibaudeau, Charles	"	"	50	27 "	1873		21	91	1110
Turcotte, Moïse	"	"	86	26 juin	1874		23	184	1110
	"	"	85	21 mai	1875		20	117	1110
Tessier, Edouard	"	"	124a. 2r.	16 "	1879		28	290	1111
Thompson, James, par son épse, Agnès Kyle	Lochaber	Ottawa	100	11 juin	1869		12	48	745
Tounsend, Asa	Templeton	"	353	29 novembre	1809	C Grants		348	785
Turgeon, Ferdinand	Wotton	Wolfe	74	31 janvier	1889		55	464	1113
Turcotte, Noël	"	"	50	30 juillet	"		56	303	1113

U

Unwin, Joseph, les rep. lég. de	Grenville	Argenteuil	300	31 juillet	1844	X Grants		253	38
Urquhart, Lewis	Malbaie	Gaspé	109	13 mars	1861	JJ "		32	447
			158	14 "	"	U Sales		10	448
			115	28 décembre	1866	AL "		127	448
Uprichard, William	Wakefield	Ottawa	100	25 mai	1869		12	11	800
Upper Ottawa Improvement Co	Litchfield	Pontiac	4	1 juin	1888		50	190	854
			1249a. 0r						
Uplam, John A	Onslow	Chicoutimi	32p.	12 novembre	1808	C Grants		215	857
Ursulines de Québec, les	Roberval	Compton	2¼	7 février	1889		55	277	303
Utton, James	Hemingford	Ottawa	47	15 juillet	1862	X Sales		88	489
Usher, Alexander	Masham	"	100	28 décembre	1875		24	183	761
			200	19 mai	1873		47	83	763
Union Bank of Lower Canada	Bouchette	"	108	21 "	1877		27	136	695
Usborn, Mary Patterson, épouse de H. J. Fondrinier	Buckingham	"	100	7 septembre	1867		8	124	705

Noms des concessionnaires	Cantons	Comtés	Acres	Date des lettres-patentes	Enregistré — Lettre	Enregistré — Page	Page de la liste imprimée.
		V					
Vésina, Jos	Clinton	Huntingdon	1900	24 mai 1803	B Grants	105	319
Viger, Louis	Gore	Argenteuil	98	15 janvier 1888	52	183	34
Valiquet, Joseph	Grandison	"	100	5 mai 1890	60	33	34
Vick, Samuel	Grenville	"	100	10 avril 1835	P Grants	161	37
Valiquette, Pascal	Howard	"	230	26 novembre 1875	25	218	51
Viger, Louis	Wentworth	"	90	12 janvier 1888	52	182	55
Verret, Johny	Bulstrode	Arthabaska	195¾	18 " "	50	156	66
Verville, Joseph	"	"	200	10 juin 1889	58	14	66
Vézina, Charles	Bulstrode	Arthabaska	200	14 mai 1889	59	24	66
Vigneau, Joseph	"	"	100	19 août 1872	18	133	65
	Augm. de Bulstrode	"	200	16 septembre "	18	164	67
Vigneau, Jean-Baptiste	"	"	200	16 " "	18	165	67
Viger, Louis Labrèche	Chester-Ouest	"	200	11 juillet 1864	AF Sales	135	72
Vidal, François	Horton	"	200	8 octobre 1846	Y Grants	205	75
Vincelette, Jean M	Stanfold	"	100	1 février 1840	T "	475	81
Villeneuve, Isaac	Warwick	"	100	8 juillet "	U "	195	94
Vadeboncœur, Jos	"	"	100	8 " "	" "	189	94
Viger, Ignace	"	"	100	8 " "	" "	175	94
Vachon, Pierre	"	"	100	8 " "	" "	177	94
Villeneuve, Pierre	"	"	100	8 octobre 1846	Y "	167	95
Valcourt, Étienne	"	"	100	2 novembre 1876	26	98	96
Verville, Joseph	Maddington	"	100	25 avril 1864	AE Sales	156	77
Villiers, les rep. lég. de Paul	"	"	150	3 " 1890	59	264	77
Voyer, Michel	Stanfold	"	100	22 novembre 1838	T Grants	61	81
Vincelette, Pierre	"	"	100	1 février 1840	" "	433	81
Vasseur, Michel	"	"	100	15 août "	U "	259	82
Verville, Joseph Bourbeau	"	"	103a. 2r	22 octobre 1869	11	131	83
Vachon, Abraham	Acton	Bagot	100	18 février 1863	AA Sales	167	101
Vadnais, Louis	"	"	50	15 août 1878	28	70	102
Vadnais, Nazaire	"	"	50	15 " "	28	71	102
Vézina, Louis, les rep. lég. de	Armagh	Bellechasse	92	22 décembre 1885	46	239	152
Vallée, Michel	Buckland	"	114	29 mars 1871	13	183	154
Vallière, Augustin	Mailloux	"	109	12 février 1867	AL Sales	153	157
Vallière, Romain	Aylmer	Beauce	60	6 août 1879	11	87	165
Vachon, Augustin	Broughton	"					

Vadnais, Louis		“	50	15 “						
Vadnais, Nazaire		“	92	22 décembre	1885		46	239	152	
Vézina, Louis, les rep. lég. de	Armagh	Bellechasse	114	29 mars	1871		13	183	154	
Vallée, Michel	Buckland	“	109	12 février	1867	AL Sales		153	157	
Vallière, Augustin	Mailloux									

Vallière, Romain	Aylmer	Beauce	60	6 août	1879		11	87	105	
Vachon, Augustin	Broughton	“	40	31 “	1876		26	75	106	
Vachon, David	“	“	120	9 juillet	1880		38	1	106	
Vachon, Jean-Baptiste	“	“	100	11 février	1881		36	279	106	
Vachon, Joseph	“	“	50	26 avril	1882		30	97	106	
Vallée, Cyrille	“	“	140	14 septembre	“		39	15	106	
Verrault, Louis	“	“	100	30 novembre	“		30	213	107	
Vachon, Paul	“	“	50	19 mars	1883		37	78	107	
Vachon, George	“	“	80	24 février	1886		46	277	107	
Vachon dit Pomerleau, Jean-Bte	Forsyth	“	50	20 novembre	1850	Z Grants		59	112	
Veilleux, David	“	“	50	23 septembre	1864	KK “		117	115	
			10	24 “	“	AG Sales		68	115	
Veilleux, Joseph	Jersey	“	50	25 novembre	1859	HH Grants		33	117	
Vachon, Augustin	“	“	50	10 juillet	1862	JJ “		98	118	
Veilleux, Augustin	Jersey	Beauce	50	20 août	1862	JJ Sales		124	118	
Veilleux, Joseph	“	“	82	2 juin	1873		21	108	119	
Vachon dit Pomerlo, Elzéar	“	“	54	4 “	“		21	118	119	
Veuilleux, Louis, snr	Kénébec Road	“	90	22 mars	1842	X Grants		39	121	
Vachon dit Pomerleau, Etienne, jnr	“	“	90	5 août	1852	AA “		127	122	
Vallée, Etienne	Linière	“	90	15 avril	1857	BB “		202	123	
Vallée, Isaac, Louis	“	“	90	24 janvier	1859	GG “		180	124	
Vachon, Louis	“	“	90	22 juin	1860	HH “		103	125	
Vachon, les rep. lég. de Etienne Vachon dit Pomerleau, snr	Kenebec Road	“	90	9 mars	1861	JJ “		31	125	
Veuilleux, Louis, snr	“	“	80	22 “	1842	X “		39	121	
Veuilleux, Léger	Linière	“	52	17 avril	1873		21	57	127	
Veuilleux, Joseph	“	“	49	7 juin	“		21	127	127	
Voisin dit Bougie, Damase	Mailloux	“	160	31 octobre	1883		39	139	100	
Veilleux, Joseph	Lambton	Bellechasse	50	31 “	1851	AA Grants		16	129	
Vaillancourt, Chs	Tring	Beauce	100	9 mai	1837	R “		397	143	
Vaillancourt, Jean-Bte	“	“	100	9 “	“	“ “		419	143	
Veilleux, Pierre	“	“	100	22 novembre	1838	T “		53	144	
Vachon, Michel	“	“	100	22 “	“	“ “		37	144	
Vachon, Louis	“	“	100	4 décembre	“	“ “		71	144	
Vallée, Ant	“	“	100	26 février	1840	“ “		505	144	
Vallière, Nicolas	“	“	50	1 mars	1849	Y “		499	145	
Vachon, Alexandre, dit Pomerleau	“	“	50	3 “	1856	BB “		115	146	
Vachon Pierre, dit Pomerleau	“	“	50	27 octobre	“	“ “		153	146	
Veilleux, Vital	“	“	50	17 avril	1858	GG “		84	146	
Vaillancourt, Jacques	“	“	100	21 juillet	1863	JJ “		173	146	
Vachon dit Pomerleau, Pierre	“	“	100	8 octobre	“	AC Sales		126	147	
Venner, William	“	“	40	26 décembre	“	AD “		22	147	
Vachon, Louis	“	“	50	21 avril	1864	AE “		141	147	
Vachon dit Pomerleau, Guillaume	“	“	300	14 juillet	1869		11	70	147	
Vibert, Philippe	Cox	Bonaventure	107	22 octobre	1861	V Sales		75	179	
Vannier, Victor	Metgermette-Nord	Beauce	203	21 mai	1880		36	166	135	
Veilleux, Jean	Shenley	“	100	20 octobre	1887		52	55	141	
Verge, John Albert	Mann	Bonaventure	104	31 juillet	1868		8	32	193	
Verge, Joseph Nelson	Nouvelle	“	88	3 mai	1867	AP Sales		52	206	

1867

INDEX ALPHABÉTIQUE—Suite

Noms des concessionnaires	Cantons	Comtés	Acres	Date des lettres-patentes	Enregistré — Lettre	Enregistré — Page	Page de la liste imprimée
Vandal, Etienne	Caron	Chicoutimi	93	3 mars 1868	6	4	264
Vandal, Etienne, et Bart. Tremblay	"	"	100	24 octobre "	9	57	264
Villeneuve, dame O., épouse de H. Lemieux	"	"	200	15 décembre 1881	32	265	266
Villeneuve, Claude, et Jos Boily	"	"	203	19 " 1884	45	52	266
Vézina Cajetan	"	"	94	21 " 1885	46	232	267
Veymore, Geo	Sutton	Brome	200	31 août 1802	A Grants	341	235
Vilandry, Fabien	Brandon	Berthier	102a. 2r.	31 mars 1880	36	133	168
Vadnais, Joseph	"	"	80	15 octobre 1883	39	62	169
Vilandry, alias Vilandri, Fabien	"	"	100	6 " "	39	51	169
Verge, Joseph Adonis	Carleton	Bonaventure	3a. 1r. 29p.	12 juillet 1880	35	125	174
Vincent, François, sr	Grantham	Drummond		14 mai 1800	A Grants	159	401
Vincent, François, jr	"	"		14 " " " "	" "	159	401
Vincent, Alexis, jr	"	"		14 " " " "	" "	159	401
Vézina, Augustin	Kingsey	"	1200	28 janvier 1805	B "	316	408
Vignet, Louis	Port-Daniel	Bonaventure	148	20 mai 1880	36	167	211
Vignet, Edouard	"	"	95	27 " 1890	60	79	212
Vignet, Jean Abel	"	"	95	29 " "	60	81	212
Vageur dit Labonté, Noël et Joël	Bolton	Brome	200	20 décembre 1861	V Sales	149	217
Vincent, Norman	Brome	"	155a. 1r. 26p.	9 " 1847	F "	193	225
Vancleck, Simon, sr	Potton	"	200	27 juillet 1803	B Grants	164	228
Vancleck, Simon, jr	"	"	200	27 " "	" "	164	228
Vaughan, Jas	Sutton	"	200	31 août 1802	A "	341	234
Vanderboghert, James	"	"	200	31 " "	" "	341	234
Vézina, Pierre Edouard	Radnor	Champlain	197	2 décembre 1872	18	213	241
Villeneuve, Hubert, fils	Ashuapmouchouan	Chicoutimi	60	9 septembre 1881	38	7	250
Villeneuve, Télesphore	"	"	200	19 mars 1889	56	54	251
Villeneuve, Hubert	Bagot	"	49	9 " 1854	I Sales	213	254
Villeneuve, Louis	"	"	50	19 décembre 1855	L "	72	254
Villeneuve, Pierre Treffé	"	"	97	11 avril 1860	R "	110	256
Vendal, Roger, et / Vendal, Elie	"	"	39	15 novembre 1862	Z "	177	256
Villeneuve, Louis	"	"	27	21 " "	" "	199	257
Villeneuve, Louis, et / Villeneuve, Résimond	Chicoutimi	"	100	7 avril 1851	G "	236	270
Vézina, Jean	"	"	100	16 mars 1853	I "	30	271
Villeneuve, Abel	"	"	100	19 mai "	" "	64	271
Villeneuve, Jules	"	"	30	9 mars 1854	" "	218	271
Villeneuve, François	"	"	50	22 octobre 1859	Q "	125	272
Villeneuve, Jules	"	"	100	13 " 1862	Z "	87	272

Verreault, Zéphirin ..... Demeules ..... Dorchester

Villeneuve, Louis											
Villeneuve, Louis, et											
Villeneuve, Résimond	Chicoutimi	"	100	7 avril	1851	G	"	236	270
Vézina, Jean	"	"	100	16 mars	1853	I	"	30	271
Villeneuve, Abel	"	"	100	19 mai	"	"	"	64	271
Villeneuve, Jules	"	"	30	9 mars	1854	"	"	218	271
Villeneuve, François	"	"	50	22 octobre	1859	Q	"	125	272
Villeneuve, Jules	"	"	100	13 "	1862	Z	"	87	272

Verreault, Zéphirin	Demeules	Dorchester	89	11 juin	1888		55	8	286
Villeneuve, Jean	Jonquière	"	100	25 septembre	1863	AC Sales		112	290
Vandal, Théodore	Bagot	"	50	19 janvier	"	AA "		115	257
Villeneuve, Bazile	Jonquière	"	100	19 octobre	1881		32	196	291
Villeneuve, François	"	"	100	19 "	"		32	197	291
Villeneuve, Thomas		"	100	30 juin	1883		38	171	291
Voyer, Etienne	Labarre	"	100	30 "	1856	M Sales		38	292
Vezina, Louis	"	"	100	30 "	" "			80	293
Vendal, Hérode	"	"	187	6 février	1839		55	272	294
Voisine, Bénoni	Mésy	"	59	30 juin	1856	K Sales		27	297
Voisine, Cléophas	"	"	58	30 "	" " "			28	297
Vézina, Narcisse	Auckland	Compton	100	22 août	1883		38	217	313
Vandyke, Thomas H	Auckland	Compton	200	10 novembre	1886		47	209	313
Vanghan, Benjamin	Clifton	"	100	7 juin	1888		50	198	313
Vincent, Addi	Compton	"	100	13 "	"		54	1	313
Vincent, Stephen	"	"	400	13 juillet	1799	A Grants		102	317
Vincent, F X	Ditton	"	1200	31 août	1803	" "		446	320
Vallière, Pierre	"	"	1200	31 "	" " "			446	320
Vézina, Pierre	"	"	100	17 mai	1887		49	217	327
	"	"	100	16 juin	"		49	266	327
Vallière, Jos	"	"	50	10 août	"		52	17	328
Vandry, Joseph	"	"	100	18 janvier	1888		52	195	328
Vanylict, John	Hereford	"	100	16 juin	"		55	32	328
Van, Kenneth Geo.	Hampden	"	100	13 "	"		55	21	328
Vandyke, George, et		"	81½	6 décembre	"		55	187	328
Vandyke, Thomas H	Hereford	"	1000	6 novembre	1800	A Grants		203	339
Vondenveldon, William		"	198½	17 septembre	1885		22	370	338
Vézina, Jean-Bte	Tingwick	"	200	22 octobre	1888		50	258	343
Vidal, Louis, jur		"	1200	7 mars	1807	C Grants		93	345
Vézina, Augustin, jur	"	"	1200	7 "	"	" "		93	345
Vallée, Hyacinthe		"	1200	7 "	"	" "		93	345
Vance, Alexander	Godmanchester	"	1200	7 "	"	" "		93	345
Vaughan, William	Village de Huntingdon	Huntingdon	48	12 novembre	1881		43	280	477
Visher, Frederick	Hemingford	"	1	31 octobre	1851	H Sales		94	481
Voyer, Josette, vve de Pr. Ed. Desbarats	"	"	200	13 mars	1799	A Grants		87	484
Vannever, Aaron B., et autres	Whitton	"	200	18 "	"	" "		87	485
Vadboncœur, Chas	Winslow	"	229	23 décembre	1833	N "		325	487
Veilleux, Pierre	Cranbourne	Compton	15	23 novembre	1866	MM "		41	356
Valaire, Michel	"	"	50	13 juin	1867	AP Sales		125	356
Vallaire, Jean-Bte	"	Dorchester	28	12 "	1863	JJ Grants		151	362
Vallière, Ferdinand	"	"	104	4 décembre	1854	K Sales		52	373
Vallière, Jean-Bte	"	"	100	6 avril	1866	LL Grants		35	373
Vallière, Jean-Bte., fils	"	"	100	31 juillet	1868		7	41	373
Vallière, Ferdinand	"	"	37	12 mars	1870		7	122	374
Vallière, Marcellin	"	"	100	12 "	"		7	124	974
	"	"	29	12 juin	1871		7	167	374
	"	"	76	14 septembre	1877		20	208	375
	"	"	58	28 "	"		20	211	375

Noms des concessionnaires	Cantons	Comtés	Acres	Date des lettres-patentes	Enregistré		Page de la liste imprimée
					Lettre	Page	
Veilleux, Paul	Cranbourne	Dorchester	104	5 juin 1889	58	2	376
Veilleux, Louis	"	"	99	4 mars 1890	59	194	376
Vachon, Prospère	"	"	101	25 septembre 1889	58	134	376
Vallière, Marcel	"	"	58	24 mars 1890	53	139	377
Vézina, Antoine	Frampton	"	400	9 septembre 1808	C Grants	200	378
Vassal, lieut.-colonel F	"	"	1200	26 juin 1817	D "	347	378
Voyer, Jacques	"	"	1200	27 octobre 1826	G "	193	378
Vassal, Lieut-Col	"	"	1200	17 novembre 1828	H "	44	379
Vaillancourt, Jean	"	"	100	2 mars 1831	" "	417	380
Valrand, Joseph	"	"	100	2 " "	" "	417	380
Voyer, James	"	"	1072	30 novembre 1838	B Sales	333	382
Venables, Edward	"	"	50	20 avril 1869	10	202	383
Venables, Edouard	Frampton	Dorchester	50	13 juin 1883	38	140	384
Vallier, vve Charles	Buckland	"	443	26 novembre 1806	C Grants	65	368
Viau, les rep. de Joseph	Langevin	"	100	2 octobre 1868	7	48	385
Viens, Nicodème	"	"	100	20 décembre 1869	7	117	385
Vermette, Louis	"	"	100	19 janvier 1872	7	202	385
Vannier, Victor	Metgermette-Nord	"	203	21 mai 1880	36	166	386
Vaillancourt, Zéphirin	Watford	"	50	22 février 1889	56	14	391
Veuilleux, Bernard	"	"	101	5 juin "	58	9	391
Vachon, Hubert	Ware	"	52	26 octobre 1872	18	181	392
Vasseur, Pierre	"	"	155a. 3r.	12 décembre "	18	229	392
Veuilleux, Charles	"	"	52	5 octobre 1883	39	45	393
Vincent, Ls., fils de Frs	Decalonnes	Maskinongé	122	7 avril 1887	49	146	559
Vadeboncœur, Prudent	Aug. d'Hunterstown	"	41½	18 février 1863	A A Sales	165	560
Vidal, Louis	Kingsey	Drummond	1200	28 janvier 1805	B Grants	316	408
Vassal, Stanislas	"	"	500	17 mars 1835	P "	33	409
Voyer, Jos., les héritiers de	"	"	500	2 décembre 1839	T "	335	499
Vallerand, Jos	Simpson	"	400	17 juillet 1802	A "	382	414
Veroneau, Louis	Upton	"	595	21 mai 1800	" "	170	416
Veroneau, Jean-Bte	"	"	595	21 " "	" "	170	416
Vincelet, Jacques, snr	"	"	595	21 " "	" "	170	416
Vanasse, Pierre	"	"	100	19 " 1870	11	237	419
Vincent, Adolphe	"	"	43½	14 février 1889	55	293	419
Valérien, Chs	Wendover	"	400	24 juin 1805	B Grants	401	420
Vibert, John Arthur	Bassin de Gaspé	Gaspé	44,000 pds	28 " 1871	4	18	433
Vibert, Edward	Baie de Gaspé-Nord	"	112	22 septembre 1874	22	234	435
Verret, André	Cap Chat	"	50	25 février 1867	AL Sales	180	437

1890

Veit, Samuel, et	Douglas	Gaspé					
Veit, Henry							
Vermette, Léon							

Vincelet, Jacques, snr	"	"	49½	14 février	1889		401	420	
Vanasse, Pierre	"	"	400	24 juin	1805	B Grants 4	18	433	
Vincent, Adolphe	Wendover	Gaspé	44,000 pds	28 "	1871	22	234	435	
Valérien, Chs	Bassin de Gaspé	"	112	22 septembre	1874	AL Sales	180	437	
Vibert, John Arthur	Baie de Gaspé-Nord	"	50	25 février	1867				
Vibert, Edward	Cap Chat								
Verret, André									

Veit, Samuel, et	Douglas	Gaspé	1r. 13p.	28 décembre	1881	39	31	445	
Veit, Henry	Malbaie	"	95	1 juin	1848	F Sales	370	447	
Vermette, Léon	"	"	63	5 septembre	1856	CC Grants	157	447	
Vardon, Charles	"	"	60	9 août	1860	S Sales	63	447	
Vardon, John	"	"	160	1 "	1864	AF "	212	448	
Vibert, John	"	"	40	4 janvier	1882	32	275	451	
Vicaire, Elie	Seigneurie de Pabos	"	10a.	26 septembre	1888	50	250	452	
Valpy, et LaBas	"		20	13 mai	1861	U Sales	94	458	
Vibert, Peter	Percé	"	100	11 "	"	DD Grants	145	459	
			56	25 "	"	U Sales	109	459	
Vallée, Jean-Bte	"	"	100	15 juin	1864	AF "	84	460	
Vibert, Walter Olivier	"	"	50	27 septembre	1888	50	254	462	
Vanantwerp, George R	Dunham	Missisquoi	33	27 janvier	1862	V Sales	203	619	
Verrette, Jean-Baptiste	Cartier	Joliette	200	15 février	1881	36	282	501	
Venne, Jean-Bte, fils	Carthcart	"	200	10 "	1874	23	53	504	
Verrette, Gonzague	"	"	150	22 octobre	"	23	225	504	
Verret, Ambroise	Kildare	"	66⅔	30 août	1831	K Grants	162	509	
Valois, Louis	"	"	100	3 janvier	1861	T Sales	163	510	
Valois, François-X	"	"	60	13 mars	1862	V "	233	511	
Vigneux, Isaïe	Aug. N.-O. de Kildare	"	160	28 septembre	1853	I "	77	512	
Voisine, Thomas	Bungay	Kamouraska	84	22 janvier	1885	45	92	516	
Vaillancourt, Frédéric	Casgrain	L'Islet	100	22 février	1824	KK Grants	79	529	
Vaillancourt, Pierre	"	"	100	1 décembre	1864	" "	144	529	
Vaillancourt, Alphonse	"	"	100	2 "	"	" "	148	529	
Vaillancourt, Jean, fils de Julien	"	"	100	17 septembre	1866	M "	27	530	
Vaillancourt, Frédéric	"	"	100	10 mars	1871	13	167	530	
Vaillancourt, Jean-Bte	"	"	100	23 novembre	1875	25	210	530	
Vaillancourt, Charles	"	"	100	11 juin	1878	28	25	530	
Vaillancourt, Damase	"	"	145	25 août	1884	43	181	531	
Verreault, Edouard	"	"	100	12 février	1886	46	286	531	
Vaillancourt, Frédéric	"	"	100	15 juin	"	48	163	531	
Vaillancourt, Jean-Bte	Dionne	"	100	19 février	1864	KK Sales	75	531	
Vaillancourt, Damase	"	"	50	22 "	"	" "	83	531	
Vaillancourt, Jean-Bte	"	"	100	30 novembre	"	" "	141	531	
Vaillancourt, Zoël	"	"	100	3 janvier	1873	7	243	532	
Vaillancourt, Pierre	"	"	100	5 mai	1880	37	1	532	
Vaillancourt, Moïse	Lafontaine	"	81	24 novembre	1863	JJ Grants	230	536	
Vaillancourt, Jean-Bte	"	"	100	6 septembre	1865	AF Sales	43	537	
Villeneuve, Louis	Metabetchouan	Lac St-Jean	100	15 avril	1890	59	289	542	
Vacherau, J. B., et Paul Filion	Sherington	Napierville	100	21 septembre	1846	E Sales	340	673	
Vincent, Pierre, snr	Augm. d'Hunterstown	Maskinongé	105	24 janvier	1866	AL "	42	560	
Vaillant, Charles	Peterborough	"	44½	26 août	1884	43	187	562	
Vachon, Michel	Broughton	Mégantic	100	1 avril	1835	P Grants	101	565	
Vachon, Louis, (dit Pomerlau)	"	"	100	1 "	"	" "	103	565	
Vallée, Charles	"	"	100	9 mars	1838	S "	265	565	
Vaillancourt, Jos	"	"	100	28 janvier	1839	T "	109	566	
Vézina, Jean-Bte	"	"	100	4 février	"	" "	181	566	
Vézina, Chas	"	"	100	19 octobre	1840	U "	297	567	

Noms des concessionnaires	Cantons	Comtés	Acres	Date des lettres-patentes	Enregistré — Lettre	Enregistré — Page	Page de la liste imprimée
Viger, Benjamin	Broughton	Mégantic	200	27 avril 1846	Y Grants	129	567
Vézina, Pierre	Halifax Nord	"	100	11 juin 1866	A M Sales	174	573
Vigneau, Joseph	"	"	50	14 avril 1869	11	4	574
Vallerand, Joseph	Inverness	"	1200	9 août 1802	A Grants	408	576
Vannovous, John	"	"	100	20 décembre 1832	M "	372	577
Venner, Wm., jr	"	"	100	25 juin 1864	AF Sales	118	583
Voyer, Henry	Leeds	"	1200	14 août 1802	A Grants	421	593
Veilleux, Joseph, ou ses rep. lég.	"	"	100	20 juin 1856	BB "	129	597
Valrand, Chs	Nelson	"	400	21 avril 1804	B "	235	602
Vocelle, Jean-Bte	"	"	400	21 " "	" "	235	602
Vocelle, Pierre	"	"	400	21 " "	" "	235	602
Varenne, Gauthier, de	"	"	400	21 " "	" "	235	602
Vésina, Marie A	"	"	400	21 " "	" "	235	602
Vaillancourt, Moïse	Thetford	"	108	10 novembre 1865	AK Sales	86	605
Vallières, Frs	Somerset	"	400	21 avril 1804	B Grants	253	609
Vocelle, Jos	"	"	400	21 " "	" "	253	609
Volant, J.-Bte	"	"	506	21 " "	" "	253	609
Vesina, Pierre	"	"	403	21 " "	" "	253	609
Voyer, Michel	"	"	400	21 " "	" "	253	609
Vaughan, Clark R	Stanbridge	Missisquoi	200	10 janvier 1844	D Sales	367	629
Vaughan, Whitman, les rep. lég. de	"	"	108a 0r13p	6 octobre 1853	I "	97	630
Vaughan, David	"	"	100	10 " 1867	1	6	632
Venne, Jean-Bte	Chertsey	Montcalm	100	6 juillet 1876	24	295	632
Venne, Joseph	"	"	100	7 novembre 1863	AC Sales	215	633
Venne, Eusèbe	"	"	100	31 décembre 1864	AG "	236	633
Verdon, Félix	Wesford	"	50	16 août 1883	38	199	643
Vincent, Fidèle	"	"	104	22 avril 1872	18	38	657
Voisine, Cléophas	Mésy	Chicoutimi	98	17 décembre 1873	23	35	657
Vendal, Théodule	Métabetchouan	"	100	16 mars 1875	25	55	298
Voyer, Jean-Bte	Normandin	"	100	25 février "	25	38	298
Villeneuve, Siméon	Parent	"	400	20 octobre 1887	52	58	299
Villeneuve, Hubert	Boberval	"	140	26 novembre 1884	45	20	300
Villeneuve, Alexandre	"	"	266	15 décembre 1874	23	283	302
Villeneuve, Pierre	"	"	61	14 novembre 1881	32	223	303
Villeneuve, Joseph	"	"	105	7 juillet 1884	43	135	303
Veasey, George	Westbury	Compton	165a 2r	17 septembre 1886	48	268	303
			200	31 mars 1858	P Sales	83	354

1892

Vocelle, Pierre	Somerset	Mégantic	400	21 avril			

Villeneuve, Siméon			266	15 décembre	1874		283	302
Villeneuve, Hubert	Boberval	"	61	14 novembre	1881	32	223	303
Villeneuve, Alexandre	"	"	105	7 juillet	1884	43	135	303
Villeneuve, Pierre	"	"	165a. 2r	17 septembre	1886	48	268	303
Villeneuve, Joseph	"	"	200	31 mars	1858	P Sales	83	354
Veasey, George	Westbury	Compton						

Vocelle, Pierre	Somerset	Mégantic	400	21 avril	1804	B Grants	253	609
Venner, George	"	"	173	18 septembre	1855	L Sales	58	611
Vallée, J.-Bte	Augm. de Somerset	"	9	29 janvier	1861	T "	249	612
Vallée, Antoine	Somerset-Sud	"	100	7 octobre	1864	AG "	73	613
Vallée, Charles François	"	"	100	30 mars	1865	AH "	236	613
Vallée, Charles	"	"	100	30 juin	1875	25	144	614
Villeneuve, Ferdinand	Joly	Ottawa	40	4 décembre	1876	26	113	614
Valiquette, Joseph	"	"	167	3 février	1886	46	270	737
Vachon, Félix	Bourdage	Montmagny	200	14 mars	1889	56	47	737
Vallée, Jean-Baptiste	Montminy	"	62	30 juin	1881	32	119	662
Vallière, Fabien	"	"	100	9 octobre	1868	7	65	663
Vallée, Joseph	"	"	82	3 juillet	1871	7	173	664
Vallée, Antoine	Patton	"	100	26 juin	1873	21	190	664
Verdon, François-Xavier	Ripon	Ottawa	100	19 décembre	1881	37	85	667
Verdon, Chevrefils	"	"	100	6 mai	1870	11	225	777
Vezeau, Isidore	Suffolk	"	100	15 juin	1889	58	42	779
Venoise, Louis C	Templeton	"	101	12 "	1888	55	16	783
Vigneau, Jean	Aston	Nicolet	100	21 juillet	1869	11	75	791
Vasseur, Joseph	Augm. d'Aston	"	200	17 avril	1868	6	23	677
Vigneau, Jean, les représentants de	"	"	200	29 septembre	1876	26	86	679
Vigneau, Théophile	"	"	200	17 mars	1879	28	241	679
Verville, Joseph	Maddington	"	200	17 "		28	242	679
Vaillancourt, Chas	"	"	100	25 avril	1861	AE Sales	156	685
Vincent, Michael	Bouchette	Ottawa	83	8 août	1887	52	4	685
Villeneuve, Maxime	"	"	100	9 novembre	1881	31	66	695
Villeneuve, Frs	Bowman	"	100	8 février	1884	34	270	695
Vallière, Jean-Baptiste	"	"	169	6 décembre	1881	32	258	697
Valiquette, Guillaume	Clyde	"	217	6 "		32	259	697
Villeneuve, Emma, veuve de Wm. Traversie	"	"	190	30 juillet	1890	60	167	698
Véseau, Auguste	"	"	106	30 octobre	1882	30	193	708
Vallière, Honoré	Zagan	"	167	27 juin	1884	43	122	709
Vezeau, Isidore	Hartwell	"	100	8 avril	1889	56	97	709
Vallellée, George	Bristol	"	100	1 août	"	58	70	709
Vaillant, George	Grand-Calumet	Pontiac	50	31 mars	1885	45	329	719
Violon, les rep. lég. de Jean	Kensington	"	100	4 mai	1874	23	107	722
Verdon, Delle Chevrefils	Augm. de Lochaber	Ottawa	116	18 juillet	1877	27	149	825
Valiquette, Paschal, jr	Marchand	"	86	25 mai	1881	32	85	846
Villeneuve, Sévère	"	"	100	19 octobre	1888	55	136	738
Valiquette, Joseph	"	"	143	30 septembre	1880	36	214	747
Vaillant, George	"	"	100	8 février	1887	49	135	754
Vaillant, Godfroy	Masham	"	100	18 juin	1888	55	35	754
Vaillant, Théophile	"	"	100	21 "	1889	56	231	754
Vaillancourt, Pierre	"	"	100	28 janvier	1860	R Sales	24	756
Vaillant, Godfroy	"	"	60	10 décembre	1861	V "	138	756
	"	"	191	1 avril	1863	AA "	214	757
	"	"	122	4 août	1868	6	230	759
	"	"	100	27 octobre	1870	13	92	760
				17 "	1873	21	235	761

1893

INDEX ALPHABÉTIQUE—Suite

Noms des concessionnaires	Cantons	Comtés	Acres	Date des lettres-patentes	Enregistré: Lettre	Enregistré: Page	Page de la liste imprimée
Vallière, les rep. de Grégoire	Northfield	Ottawa	102	11 mai 1875	25	28	767
Vacher, Jean	Portland	"	200	27 novembre 1878	28	172	771
Vallée, Michel	Alton	Portneuf	100	10 juin 1845	E Sales	106	873
Vallée, Treflée	"	"	51a. 1r.	14 mai 1887	49	224	875
Voyer, Jean, père	Bois	"	186	4 avril 1888	52	241	875
Vézina, Moïse	"	"	95	14 " 1890	59	288	976
Vaillancourt, Alfred	Gosford	"	66⅔	29 septembre 1864	AG Sales	74	879
Valiquette, Magloire, père Valiquette, Magloire, fils, et Valiquette, Herménégilde	Templeton	Ottawa	52	1 octobre 1369	11	128	791
Viancourt, Joseph	Iles aux Allumettes	Pontiac	100	28 mai 1874	33	134	815
Villeneuve, François	Mansfield	"	154½	18 janvier 1889	55	240	857
Vallée, Joseph	Onslow	"	100	21 août 1878	29	24	862
Valliant, George	"	"	200	10 octobre 1885	42	395	863
Valiquette, J.-Bte., époux de Sophronie Bissonnette	Stanbridge	Missisquoi	25 75	3 septembre 1866 4 " 1872	AN Sales	97 145	631 632
Voyer, Pierre	Gosford	Portneuf	145	14 mars 1870	18 11	193	880
Voyer, Charles	"	"	100	18 août 1886	48	324	882
Voyer, les rep. lég. de Louis	"	"	95	24 mars 1887	49	123	882
Voyer, Pierre	"	"	194	13 juin 1888	55	27	882
Voyer, Charles et Pierre	"	"	115	8 août "	55	83	882
Voyer, Charles	Rocmont	"	224	25 octobre 1873	23	5	885
Voyer, Pierre	"	"	100	30 juin 1890	60	116	885
Vaillancourt, Rév. G	St George de Windsor	Richmond	100	18 août 1879	36	30	910
Vidal, Ant	Windsor	"	400	14 juillet 1802	A Grants	355	913
Vaughan, George T	"	"	200	23 février 1874	22	125	914
Vanderveldon, William	Shipton	"	200	10 janvier 1844	D Sales	377	919
Vallerand, Frs	Melbourne	"	200	19 juillet 1817	D Grants	357	922
Viger, Eugène	"	"	50	27 " 1876	26	56	925
Varney, Thaddeus B	Brompton	"	41a. 3r. 20p.	8 mars 1890	54	195	930
Vaillancourt, Elzéar	Cabot	Rimouski	100	21 janvier 1885	37	161	934
Vaillancourt, Jos	"	"	82	19 mai "	37	280	934
Vaillancourt, Augustin	"	"	100	4 juillet 1889	53	84	935
Verreault, Lazare	Dalibaire	"	100	9 décembre 1875	20	143	938
Verreault, Philippe	"	"	69a. 2r.	16 avril 1878	20	220	938
Verreault, Jacob	"	"	100	10 septembre 1881	37	43	938
Verreault, Guillaume	"	"	100 40	26 août 1884 26 " "	37 43	147 190	938 938
Valcourt, Narcisse	Fleuriau	"	100	12 avril 1871	7	154	939
Valcourt, Alexandre	Fleuriau	Rimouski	50	12 avril 1871	7	154	939

Vaillancourt, Augustin	Dalibaire	"	100	9 décembre	1875	20	220	938
Verreault, Lazare	"	"	69a. 2r.	16 avril	1878	20	43	938
Verreault, Philippe	"	"	100	10 septembre	1881	37	147	938
Verreault, Jacob	"	"	100	28 août	1884	43	190	938
			40	26 "	"			
Verreault, Guillaume	"	"	100	12 avril	1871	7	154	939
Valcourt, Narcisse	Fleuriau	"						

Valcourt, Alexandre	Fleuriau	Rimouski	50	12 avril	1871	7	156	939
Valcourt, Joseph	"	"	100	17 janvier	1872	7	200	939
			100	8 juin	"	7	219	939
Vien, Pierre	"	"	14a. 1r.	10 "	"	18	80	939
Vien, Charles	"	"	100	21 mars	1885	45	316	941
Valcourt, Marie, vve de feu Nicolas Sergerie	Romieu	"	79	14 juillet	1865	KK Grants	228	951
Villeneuve, Abel	Tessier	"	128	26 février	1876	25	273	952
Vetterlein, Wm. Bernard	Iberville	Saguenay	136	3 septembre	1880	31	3	957
Versen, Herman Von	Letellier	"	384	29 janvier	1869	AL Sales	130	958
Venfelson, William, veuve de	Granby	Shefford	200	8 "	1803	R Grants	1	973
Venfelson, Anthony	"	"	270	8 "	"	" "	1	973
Voyer, Joseph	"	"	200	8 "	"	" "	1	973
Verbeck, Roswell	"	"	50	6 avril	1837	B Sales	91	974
Vanfelson, Anthony	Milton	"	200	29 janvier	1803	B Grants	31	979
Vanfelson, William, veuve de	"	"	200	29 "	"	" "	31	979
Voyer, Joseph	"	"	200	29 "	"	" "	31	979
Vignon, Joseph	Roxton	"	100	2 avril	1835	P "	113	983
Vachon, Eusèbe	Shefford	"	49	15 décembre	1868	9	143	991
Vachon, Théodule	"	"	25	10 janvier	1882	32	284	991
Vantine, Abraham	Ascot	Sherbrooke	200	21 février	1803	B "	58	997
Vankamp, Hannah	Barford	Stanstead	1200	15 avril	1802	A "	326	1006
Vaugham, George L	Magog	"	17	23 septembre	1869	12	120	1020
Vanasse, Pierre	Belleau	Saint-Maurice	200	31 décembre	1885	46	249	1029
Vanasse, Benoni	Caxton	"	52	13 novembre	1866	AO Sales	27	1030
Villeneuve, Paul	Aug. de Caxton	"	38	19 mai	1863	AF "	19	1032
Vincent dit Maheux, A	" "	"	75	30 avril	1868	6	43	1033
Vincent, Pierre	Shawenigan	"	50	18 janvier	1861	T Sales	200	1036
Villeneuve, Louis Lefebvre	"	"	50	16 mai	1864	AE "	231	1038
Vincent, Pierre	"	"	100	24 juin	1867	6	150	1040
Valcourt, George	Packington	Témiscouata	64	16 avril	1889	55	129	1048
Valcourt, Paul	"	"	72	16 "	"	56	130	1048
Valcourt, Edouard	"	"	89	16 juillet	"	58	58	1048
Vaillancourt, Jean-Bte	Whitworth	"	50	9 décembre	1852	AA Grants	178	1053
Vielle, François-X	"	"	78	17 janvier	1883	30	268	1055
Voisine, Joseph Octave	"	"	100	17 "	"	30	269	1055
Vivien, François	Abercromby	Terrebonne	101	17 février	1846	Y "	277	1061
Verdon, Pierre	"	"	101	17 "	"	" "	281	1061
Vachereau, Charles	"	"	100	12 novembre	1852	AA "	153	1062
Villeneuve, l'hon. J. Bte L	"	"	50a. 2r.	2 septembre	1880	36	194	1063
Valiquette, Joseph	Grandison	"	100	5 mai	1890	60	33	1065
Vallière, Roch	Kilkenny	"	100	5 août	1874	23	181	1066
Vézeau, Auguste	Morin	"	50	17 novembre	1871	16	116	1067
Vanier, Jean-Marie	"	"	100	23 septembre	1873	21	219	1067
Viau, Joseph	Wexford	"	100	30 mars	1875	25	61	1069
Vézina, Louis, fils	Garthby	Wolfe	53	14 juillet	1865	AI Sales	178	1079
			51	28 juin	1872	7	223	1079
Vachon, Pierre	"	"	50	30 septembre	1880	37	6	1080
Vézina, Ls., sr, les rep. lég. de	"	"	90	25 janvier	1883	30	271	1080
			50	9 février	"	30	289	1080

1895

Noms des concessionnaires	Cantons	Comtés	Acres	Date des lettres-patentes	Enregistré Lettre	Enregistré Page	Page de la liste imprimée
Vézina, Honoré, jr	Garthby	Wolfe	50	1 juin 1886	48	124	1081
Vézina, Honoré	"	"	152	23 août 1888	55	85	1081
Valcourt, J., et Isaïe Forest	Ham	"	82a. 2r	20 avril 1886	48	88	1083
Vaillancourt, Prudent	St-Camille	"	175	22 novembre 1881	32	244	1089
Valcourt, Jean	Village St-Hippolyte	"	5	29 avril 1889	56	136	1094
Vachon, Félix	Village St-Olivier	"	0a 2r 0p	22 décembre 1880	36	247	1095
Vigneau, Joseph	Wolfestown	"	800	17 mai 1837	R Grants	499	1100
Vermette, Paul	"	"	100	29 avril 1889	56	137	1103
Vermette, P., par sa veuve, Lumina Dargy	"	"	100	8 juillet "	56	286	1103
Vaillancourt Narcisse	Wotton	"	50	9 décembre 1857	GG Grants	33	1105
Vigneux, Louis	"	"	50	10 " " "	"	55	1105
Vallières, Augustin, les rep. lég. de feu	"	"	50	9 " 1863	KK "	11	1109
Vaillancourt, Joseph	"	"	50	13 février 1866	LL "	25	1109
Vaillancourt, Stanislas	"	"	50	13 " "	" "	26	1109
Vaillancourt, Charles, jr	"	"	50	13 " "	" "	27	1109
Vaillancourt, Charles, sr	"	"	50	13 " "	" "	29	1109
Vaillancourt, Etienne	"	"	50	26 " 1867	AL Sales	187	1109
Vignaux, Louis A	"	"	50	24 juin 1884	43	118	1111
Veilleux, B, et Joseph Grondin	Tring	Beauce	100	18 août 1878	28	85	148
Valois, Pierre	Peterborough	Berthier	93	11 avril 1871	13	215	164
Vachon, Charles	Augm de Standon	Dorchester	104	27 octobre 1879	36	67	389
Vallée, Isaïe	Tourelle	Gaspé	7	23 mai 1889	56	191	464
Vilas, Aaron	Farnham	Missisquoi	50	15 novembre 1860	T Sales	81	625
Vallière, John	Villeneuve	Ottawa	127	11 février 1885	45	123	796
Vaillancourt, Joseph	Wotton	Wolfe	83	21 " 1889	55	295	1113

W

Walker, Andrew	Chatham	Argenteuil	100	19 septembre 1838	S Grants	475	26
Wilcox, Alex	"	"	100	19 " "	" "	451	26
Woods, veuve S	"	"	100	19 " "	" "	479	26
Williamson, John	"	"	100	19 " "	" "	439	26
Wells, James D., et A McGibbon	"	"	94	24 octobre 1883	33	163	28
Wright, William	Gore	"	100	14 décembre 1840	U Grants	425	30
Wilson, William	"	"	100	14 " "	" "	435	31
Wilson, Thomas, les rep. lég. de	Gore	Argenteuil	100	28 juin			
William, John	"						

Walker, Andrew	"	"	100	19	"		"	"	439	26
Wilcox, Alex	"	"	100	19	"		"	"	439	26
Woods, veuve S	"	"	94	21	octobre	1883		33	163	28
Williamson, John	"	"	100	14	décembre	1840	U	Grants	425	30
Wells, James D., et A McGibbon	Gore	"	100	14	"		"	"	435	31
Wright, William	"	"								
Wilson, William										

Wilson, Thomas, les rep. lég. de	Gore	Argenteuil	100	28	juin	1886		47	153	34
William, John	"	"	128a. 2r.	12	mars	1867	AO	Sales	132	32
Williams, Thomas	"	"	100	15	"	"	"	"	147	32
Williams, Jacob	"	"	98	15	"	"	AL	"	208	32
Williams, John	"	"	50	15	"	"	"	"	209	32
Westgate, Jarvis	"	"	128a. 2r	12	"	1872		17	109	32
Wade, Edward, et James McDonald	Grenville	"	95	22	août	1883		33	68	43
Wade, James, et Richar Ritchie	"	"	90	23	juin	1881		35	263	42
Wheeler, James	"	"	100	11	juillet	1832	L	Grants	243	35
Wheeler, Philip	"	"	100	11	"	"	"	"	241	35
Williamson, David	"	"	100	20	"	"	"	"	343	35
Warner, Samuel	"	"	100	29	août	"	M	"	178	36
Williams, Jacob	"	"	100	8	février	1838	S	"	249	37
Whitehead, John	"	"	100	18	mai	"	S	Sales	269	37
Wainright, John	"	"	30	10	juin	1839	"	"	425	37
Whitehead, John	"	"	100	8	octobre	1846	X	Grants	159	38
Wilson, Matthew	"	"	100	12	mai	1858	P	Sales	105	39
Whinfield, William	"	"	300	13	juillet	1865	AI	"	175	40
Williamson, Hugh	"	"	78	10	octobre	1867		1	8	40
Wilson, Samuel	"	"	100	12	"	1870		14	152	41
Walker, John	"	"	96	23	août	1878		29	31	42
Williamson, Thomas	"	"	50	23	juin	1881		35	257	42
Weldon, James	"	"	50	13	octobre	"		31	16	42
Wilson, Matthew	"	"	100	22	avril	1882		31	99	42
Williamson, David, fils	"	"	111	18	août	"		31	154	42
Weldon, Reuben	"	"	50	12	mars	1883		31	238	42
Wade, William	"	"	50	29	mai	1887		50	15	43
Williamson, David, et Charles Major	Augm. de Grenville	"	100	13	janvier	1877		27	59	45
Woodleg, Isaac E., et George Angels	"	"	100	25	février	1885		42	138	46
Wade, John	"	"	100	30	août	1870		14	107	45
			58	22	juin	1881		35	254	45
Walker, William	"	"	50	23	août	1878		29	35	45
Williamson, David	Vill mil. de Grenville	"	2a. 0r. 30p.	16	mars	1846	E	Sales	249	47
Wilson, John	"	"	2a. 2r 222p	16	"	"	"	"	248	47
Wilkes, William	Harrington	"	100	6	janvier	1847	Y	Grants	237	48
Weir, Alexander	"	"	100	23	juin	1880		34	33	49
Wilson, Matthew	"	"	80	3	octobre	1889		54	110	51
Wade, John	"	"	167½	22	janvier	1890		54	159	51
Walker, Gavin F	Montcalm	"	100	2	novembre	1885		47	19	52
Watchorn, William	Morin	"	100	7	mai	1868		3	165	52
Watchorn, Francis	"	"	200	4	avril	1871		15	79	52
Watchorn, Joseph	"	"	100	2	juin	"		15	127	52
Watchorn, William	"	"	50	5	février	1883		31	233	53
Westgate, les rep. lég. de Thomas	"	"	100	15	janvier	1879		29	217	53
Wood, John	"	"	100	18	novembre	1884		42	49	53
Wilson, Mark	Wentworth	"	100	2	mai	1837	R	Grants	381	54
			102	22	janvier	1879		29	223	55
Watts, Robert Nugent	Arthabaska	Arthabaska	100	25	août	1847	F	Sales	121	58
Walker, Robert	"	"	155	4	décembre	1854	K	"	17	58

1897

Noms des concessionnaires	Cantons	Comtés	Acres	Date des lettres-patentes	Enregistré — Lettre	Enregistré — Page	Page de la liste imprimée
Williams, Jenkin	Stanfold	Arthabaska	1494	8 juillet 1807	C Grants	142	77
Wymette, Gabriel	"	"	1200	8 " "	" "	142	80
Whitlock, John	Tingwick	"	400	23 janvier 1804	B "	194	87
Wentzell, Adam	"	"	300	23 " "	" "	194	87
Wadleigh, John	"	"	200	25 juin 1862	X Sales	19	88
Welch, William	"	"	100	20 décembre 1880 35		181	89
Whitlock, John	Warwick	"	300	23 janvier 1804	B Grants	203	93
Woodward, Samuel W	Bulstrode	"	200	8 juillet 1843	D Sales	259	64
			100	7 janvier 1858	P "	34	64
	"	"	200	25 avril 1864	4E "	152	64
Wood, John		"	600	13 mars 1735	P Grants	35	69
Waller, Jocelyn	Chester	"	1200	17 juillet 1802	A "	376	67
Welsh, Thos.	"	"	200	11 avril 1805	B "	380	68
White, Samuel	"	"	400	23 janvier 1804	" "	203	93
Wintzell, Adam	Warwick	"	200	23 " "	" "	203	93
Wiltsie, James	"	"	500	30 novembre 1857	O Sales	65	96
Woodward, Waterford Samuel	"	"	200	22 juillet 1806	C Grants	19	99
Webster, Elizabeth	Acton	Bagot	600	22 " "	" "	19	99
Wood, Robert	"	"	62	18 " 1865	AI Sales	187	101
Wiswell, Jacob C			200	12 avril 1837	R Grants	329	143
Williams, Olivier	Tring	Beauce	44	17 septembre 1861	U Sales	225	179
Woods, James, jr	Cox	Bonaventure	65	11 mars 1862	W "	41	180
Woods, James	"	"	16	9 juin 1865	AI "	132	184
Ward, Amos	"	"	162½	23 mai 1879 35		3	185
Winter, l'hon. Peter			1181½	19 août 1797	A Grants	30	214
Wadleigh, Simon D	Bolton	Brome	200	30 mars 1881 35		209	106
Watson, les rep. lég. James de	Broughton	Beauce	100	29 avril 1875 24		60	106
Watson, George	"	"	239	6 décembre 1867 1		126	107
Winn, Timothy	Ditchfield	"	156	30 octobre " 33		21	107
Wilson, James Scobie	"	"	165	8 novembre 1881 31		23	107
Wholhuter, Albert	"	"	204	8 " " 31		24	107
			198	2 mai 1883 31		264	108
Wilson, James Scobie	"	"	100	2 novembre 1885 47		26	108
Wormalds, Edward	"	"	90	5 août 1852	AA Grants	126	122
Warrand, Thos., etc	Linière	"	90	5 " "	" "	126	122
Webb, Wm., etc	"	"	90	12 décembre 1857	GG "	57	123
Wilson, les rep. lég. de feu James	"	"	90	12 " "	" "	58	123
Williams, Miles G	"	"	90	9 août 1865	KK "	240	126

1898

Wilson, Andrew	Linière	Beauce	47½	5 septembre 1865	AG Grants	9	126
Wilson, Alexander	Marlow		47½	8 " "			

Warrand, Thos., etc	Linière		90	5					
Webb, Wm., etc	"	"	90	12 décembre	1857	GG "	57	123	
Wilson, les rep. lég de feu James	"	"	90	12 "	1857	" "	58	123	
Williams, Miles G	"	"	90	9 août	1865	KK "	240	126	

Wilson, Andrew	Linière	Beauce	47½	5 septembre	1865	AG Grants	9	126	
			47½	8 "	"	" "	29	126	
Wilson, Alexander	Marlow	"	90	28 mars	1857	BB "	193	134	
Watson, George	"	"	90	24 janvier	1859	GG "	183	134	
Williams, Andrew J	"	"	90	10 août	1865	KK "	242	134	
Wilson, Alexander, et autre	"	"	200	9 février	1882	40	68	135	
Wilson, Andrew	Metgermette-Sud	"	47½	6 septembre	1864	AG Sales	23	136	
			47½	9 "	"	" "	32	136	
Wilson, William	"	"	100	25 février	1871	15	40	136	
Wilson, Alex	Risborough	"	200	9 "	1882	40	68	137	
White, Thomas	Shenley	"	1200	8 mai	1819	E Grants	22	139	
Watt, Jane	Hamilton	"	69	10 décembre	1862	AA Sales	14	189	
Watt, les rep. lég. de feu Henry	"	"	69	3 "	1867	1	121	189	
Wright, James	Hope	"	60	5 septembre	1856	CC Grants	12	190	
Walsh, Thomas	Mann	Bonaventure	250	19 juin	1871	15	141	193	
Wilmot alias Ouimet, Ambroise	"	"	50	17 "	1878	27	271	193	
Woodman, Lucy, vve de John Mulligan	Maria	"	146	19 "	1872	17	203	195	
Wallace, Patrick	New-Richmond	"	82	9 décembre	1847	F Sales	192	200	
Willett, John	"	"	50	5 septembre	1856	CC Grants	132	201	
Walsh, Patrick	"	"	100	24 janvier	1862	JJ "	61	202	
			137	25 "	"	V Sales	202	202	
Willett, les rep. lég. de feu Thos	"	"	47	17 avril	"	W "	105	202	
Walsh, James	"	"	176	18 mars	1879	29	264	203	
Woodman, Joshua, et autre	"	"	200	17 mars	1883	31	249	203	
Wafer, John	Nouvelle	"	137	13 septembre	1862	Z Sales	8	205	
Wright, les rep. lég. de John	"	"	91	7 novembre	1883	33	203	207	
Wilmot, Samuel	Patapédia	"	167	4 mai	1881	35	224	207	
Wilmot, Charles	"	"	160	4 "	"	35	225	207	
Winans, Olive	"	"	192	28 mars	1887	47	280	208	
Warren, Hubert	Chicoutimi	Chicoutimi	100	17 mai	1853	I Sales	42	271	
Warren, Jean	"	"	100	17 "	"	" "	43	271	
Warren, Hubert	Village de Chicoutimi	"	2	13 janvier	1860	R "	14	278	
Weare, Peter	Bolton	Brome	1181½	19 août	1797	A Grants	30	215	
Wood, David, etc	"	"	100	8 décembre	1841	C Sales	355	216	
Williams, Peter	"	"	100	22 "	1845	E "	227	216	
Wadley, John	"	"	123	28 "	1848	G "	48	216	
Wood, Alonzo	"	"	100	12 novembre	1859	Q "	156	217	
Wadleigh, Gorman P	"	"	50	21 août	1866	AN "	36	218	
Whitcher, Elbridge G	"	"	75	7 mai	1867	AP "	62	218	
Witham, Daniel H	"	"	100	14 août	1868	8	64	218	
Willard, John C	"	"	50	27 janvier	1869	10	59	218	
Whitcher, Elbridge G	"	"	50	9 mars	"	10	141	218	
Walker, Wm, époux de Electa Brown	"	"	25	26 "	1873	19	158	220	
Whitchor, Elbridge G	"	"	200	23 décembre	1874	22	290	221	
Warne, William	"	"	67	3 "	1878	34	3	221	
Williamson, William A	"	"	125a. 2r.	7 novembre	1853	39	191	221	
Williams, Henry Ernest	"	"	110	11 février	1885	42	118	222	
Willard, John, et W. Fuller	"	"	100	28 décembre	"	49	44	222	
Wilson, Joseph	Brome	"	903¾	18 août	1797	A Grants	23	223	

1899

Noms des concessionnaires	Cantons	Comtés	Acres	Date des lettres-patentes	Enregistré — Lettre	Enregistré — Page	Page de la liste imprimée
Westover, Silas	Brome	Brome	903 37/100	18 août 1797	A Grants	23	223
Wilson, jnr, Jos	"	"	903 37/100	18 " "	" "	23	223
Warner, Asa	"	"	903 37/100	18 " "	" "	23	223
Weed, Hezekiah	"	"	200	17 janvier 1837	B Sales	47	224
Wilson, Otis et Freeman	"	"	100	13 septembre 1852	H "	265	225
Webster, John P	"	"	50	13 novembre 1860	T "	72	225
Whitehead, Daniel	"	"	50	24 août 1866	A N "	48	225
Williams, John	"	"	200	27 juillet 1803	B "	164	228
Williston, William	Potton	"	200	27 " "	" "	164	228
" aters, Able	"	"	200	27 " "	" "	164	228
Wait, Joseph	"	"	200	27 " "	" "	164	228
Whitman, Joseph	"	"	200	27 " "	" "	164	228
Watson, James, jnr	"	"	200	27 " "	" "	164	228
Wiltsie, William, snr	"	"	200	27 " "	" "	164	228
Wiltsie, William, jnr	"	"	200	27 " "	" "	164	228
Walker, Marguerite	"	"	2,000	27 " "	" "	164	228
Walker, James J	"	"	400	27 " "	" "	164	228
Walker, Julia	"	"	400	27 " "	" "	164	228
Walker, Amelia A	"	"	400	27 " "	" "	164	228
Walker, William E. A	"	"	400	27 " "	" "	164	228
Walker, Caroline	"	"	421	27 " "	" "	164	228
Wher, Christian	Sutton	"	2,000	31 août 1802	A "	341	234
Westover, Isaac	"	"	200	31 " "	" "	341	234
Wragg, Richard	"	"	200	31 " "	" "	341	234
Wragg, Wm	"	"	200	31 " "	" "	341	234
Wragg, Benjamin	"	"	200	31 " "	" "	341	234
Westover, David	"	"	200	31 " "	" "	341	234
Westover, John	"	"	200	31 " "	" "	341	234
Wragg, Elizabeth	"	"	200	31 " "	" "	341	234
Waywood, Nancy	"	"	200	31 " "	" "	341	234
Weldon, Edmond	"	"	200	31 " "	" "	341	235
Wait, Nathaniel	"	"	200	31 " "	" "	341	235
Whitman, Robert	"	"	200	31 " "	" "	341	235
Wallace, Wm	"	"	200	31 " "	" "	341	235
Westover, Amos	"	"	200	31 " "	" "	341	235
Westover, Moses	"	"	200	31 " "	" "	341	235
Woods, Wm	"	"	200	31 " "	" "	341	235
Woods, John	"	"	200	31 " "	" "	341	235
Waywood, Thos	"	"					

1000

Wes'over, Asa	Sutton	Brome	200	31 août 1802	A Sales	381	235
Wilson, Andrew	"	"					
Wyatt, Daniel	"	"	50 jr. 18m.	26 juin			

Wallace, Wm	"	"	200	31	"	"	"	"	"	341	235
Westover, Amos	"	"	200	31	"	"	"	"	"	341	235
Westover, Moses	"	"	200	31	"	"	"	"	"	341	235
Woods, Wm	"	"	200	31	"	"	"	"	"	341	235
Woods, John	"	"	200	31	"	"	"	"	"	341	235
Waywood, Thos	"	"									

Westover, Asa	Sutton	Brome	200	31 août	1802	A	Sales		381	235
Wilson, Andrew	"	"	56r. 18p.	26 juin	1853	I	"		226	236
Wyatt, Daniel	"	"	100	22 mars	1858	P	"		74	236
Westover, Warren	"	"	100	17 décembre	1861	V	"		157	237
Westover, Artemas	"	"	100	5 janvier	1864	AD	"		79	237
Waterhouse, Norman D.	"	"	125	20 "	"	"	"		128	237
Wood, Mitchell	"	"	25	9 mars	1865	AH	"		136	238
Whitman, Rodman H.	"	"	50	31 "	"	"	"		244	238
Westover, John, jnr	"	"	100	31 janvier	1866	AL	"		65	238
Whitman, Siméon E	"	"	100	4 avril	"	AM	"		67	238
Willey, Josiah	"	"	50	20 mai	1868			3	205	238
Wentworth, Henry	"	"	50	22 juin	"			1	228	238
Westover, Stephen E	"	"	100	23 "	"			1	229	238
Westover, Lewis	"	"	100	8 février	1869			10	63	239
Westover, Daniel	"	"	200	9 "	"			10	72	239
Wilkinson, William	"	"	100	19 octobre	1870			14	158	239
Wiswell, Calista P., épouse de E. R. Kinney	"	"	50	17 août	1878			29	10	239
Wood, Alonzo, etc	Bolton	"	100	8 décembre	1841	C	Sales		355	216
Wilkie, John	Cox	Bonaventure	11	5 septembre	1856	CC	Grants		13	177
Wasson, Samuel	Durham	Drummond	1,200	30 août	1802	A	"		434	395
Wilsey, Wm	"	"	1,200	30 "	"	"	"		434	395
Wesanminet, Rom	"	"	450	26 juin	1805	B	"		419	396
Waurinas, Pierre Jos	"	"	800	26 "	"	"	"		419	397
Wesanminet, Pierre	"	"	450	26 "	"	"	"		419	397
Walker, Lemon	"	"	50	10 avril	1860	R	Sales		107	398
Wurtele, Josias	Auckland	Compton	1200	3 "	1806	B	Grants		468	312
Wurtele, Catherine B	"	"	100	3 "	"	"	"		468	312
Whitcomb, Lemuel	Bury	"	1200	3 mars	1803	"	"		73	315
Willement, Anthony	Clifton	"	200	13 juillet	1799	A	"		102	316
Wickham, Elizabeth	"	"	1200	5 mars	1803	B	"		43	318
Wickham, John	"	"	776	5 "	"	"	"		43	318
Wickham, Benj	"	"	1200	5 "	"	"	"		43	318
Waldron, Horace	"	"	50a. 2r	13 "	1875			24	47	319
Woodard, Samuel	Compton	"	1200	31 août	1802	A	Grants		446	320
Woodard, Silas	"	"	1012	31 "	"	"	"		446	320
Whitney, Joshua	"	"	400	15 mars	1832	L	"		83	321
Woodward, Christopher	"	"	80	1 avril	1846	E	Sales		273	322
			50	27 juin	"	"	"		316	322
Whitcomb, Joseph	"	"	50	21 septembre	"	"	"		343	322
Wadleigh, Luke, et Mathew Wadleigh	"	"	200	18 décembre	1854	K	"		56	323
Wadleigh, Lemuel	"	"	100	18 "	"	"	"		57	323
Webster, Christopher P	"	"	125	11 mars	1865	AH	"		147	324
Webster, Adriel	"	"	100	23 "	"	"	"		216	324
Wigget, William	"	"	25	13 octobre	1869			12	138	324
Watts, George	"	"	67a. 25p	5 mars	1870			12	201	324
Wiggett, William	"	"	50	23 "	"			12	212	324
			125	5 décembre	1888			50	271	324
Weston, Warren W	Ditton	"	200	30 octobre	1866	AN	Sales		244	325
Weston, Luther H	"	"	200	30 "	"	"	"		246	325

Noms des concessionnaires	Cantons	Comtés	Acres	Date des lettres-patentes	Enregistré: Lettre	Enregistré: Page	Page de la liste imprimée
Weston, Warren W	Ditton	Compton	200	1 avril 1867	AL Sales	247	326
			200	15 juin 1877	" 27	138	326
Weston, Luther H	"	"	200	3 novembre 1875	" 24	165	326
Whiteman, Lyman James	"	"	100	19 mars 1880	" 33	33	326
Walker, John	Eaton	"	800	1 septembre 1823	F Grants	40	331
Warner, Chester	"	"	100	17 mai 1848	E Sales	356	333
William, Russell	"	"	100	21 mars 1865	AH "	201	334
Warner, Chester	"	"	50	10 janvier 1866	AK "	206	334
Wood, Levy	"	"	50	12 février 1868	" 3	43	334
Wiggins, Thomas	"	"	75	19 mai 1870	" 14	5	334
Weir, Alexander, les rep. lég. de	"	"	300	21 septembre 1888	" 50	247	335
Wright, William	Hampden	"	246	23 décembre 1867	" 1	170	336
Wirder, William	"	"	100	23 " 1874	" 22	294	336
Wheeler, Ephraim	Hereford	"	1000	6 novembre 1800	A Grants	203	339
Wait, Nathaniel	"	"	1000	6 " 1830	" "	203	339
Wheeler, Joseph	"	"	800	6 " "	" "	203	339
Weekes, Joseph	"	"	800	6 " "	" "	203	339
White, Zeras	"	"	800	6 " "	" "	203	339
Wheeler, Ephraim, sr	"	"	800	6 " "	" "	203	339
Williams, sir Richard	"	"	1200	16 " "	H "	362	339
Wheeler, Jubel, jr	"	"	50	27 mai 1865	AI Sales	113	340
Wells, Hiram	"	"	10	10 mars 1869	" 10	151	341
Weston, Joseph	"	"	50	17 mai 1870	" 12	249	341
Workman, Aaron	"	"	200	23 février 1874	" 22	127	342
Walker, Henry F	"	"	87	16 août 1876	" 27	11	342
Wardwell, George J	"	"	200	7 décembre 1881	" 31	33	343
Willard, Longley	Newport	"	500	4 juiliet 1801	A Grants	237	349
Wallis, Elizabeth	Elgin	Huntingdon	100	19 décembre 1862	AA Sales	36	368
Wheaton, Caleb	Godmanchester	"	412	15 avril 1818	D Grants	446	471
Wallis, John	"	"	100	8 janvier 1830	H "	184	471
Willard, Tyler	Westbury	Compton	43	4 mai 1877	" 27	128	355
Westgate, Robert, et Geo Gamsby	"	"	100	21 mars 1890	" 54	216	356
Wright, Henry P	Whitton	"	100	8 juin 1888	" 50	205	357
Wood, Robert	"	"	66	12 juillet "	" 50	229	357
Whyte, Marg., épouse de Jas. Millar	"	"	50	4 mai 1883	" 31	268	358
Wilson, James Scobie	"	"	22	2 septembre 1884	" 41	15	353
Wiley, Thomas	Winslow	"	150	2 mai 1854	I Sales	238	359
			50	20 " "	AA Grants	253	359
Woods, John	Cranbourne	Dorchester	104	19 septembre 1838	S "	435	371

Wood, Robert	"	"	50	4 mai	1854	41	15	353
Whyte, Marg., épouse de Jas. Millar	"	"	22	2 septembre	1854	I Sales	238	359
Wilson, James Scobie	Winslow	"	150	2 mai	1854	AA Grants	253	359
Wiley, Thomas	Cranbourne	Dorchester	50	20 "	1838	S "	435	371
Woods, John			104	19 septembre				

White, James	Cranbourne	Dorchester	104	29 décembre	1841	W Grants	155	371
Williamson, Samuel	"	"	104	2 septembre	1845	X "	489	372
Wardoch, les rep. lég. de feu Denis	"	"	104	17 mai	1888	Y "	425	372
Whyte, Wm	"	"	104	4 juin	1855	L Sales	20	373
Wilson, les rep. lég. de feu Ralph	"	"	104	11 janvier	1860	R "	10	373
			100	22 "	1862	V "	196	373
Wilson, Hugh	"	"	104	9 février	1876	24	216	374
Wickens, George	"	"	104	27 "	1880	35	87	375
Wintle, John	"	"	260	16 juillet	1889	54	98	376
Wilson, William	"	"	104	9 septembre	1869	54	103	376
			104	18 novembre	1890	54	296	377
Ware, Wm	Frampton	"	500	27 octobre	1826	G Grants	193	379
Wilson, James T	"	"	500	5 février	1829	H "	139	379
Weyss, Frederick	"	"	500	2 mars	1831	" "	417	381
Walsh, Briget, veuve de Murdock Cullen	"	"	100	13 janvier	1880	33	29	384
Wild, veuve C	Buckland	"	408a 3r.8p.	26 novembre	1806	C Grants	65	368
Watson, William	Standon	"	104	27 février	1888	52	221	388
Woolsey, John W	Broughton	Mégantic	1000	20 septembre	1824	G Grant	50	564
Warren, Philippe	Village de Chicoutimi	Chicoutimi	2	14 janvier	1860	R Sales	15	278
Warren, Thomas	"	"	2	18 septembre	1866	AN "	117	282
Wyatt, Mathew, et David Blair, jr	Tremblay	"	130½	26 novembre	1868	8	243	309
Willard, Seaver, fils	Westbury	"	100	16 octobre	1862	Z Sales	108	354
Warner, Charles H	"	"	100	13 avril	1864	AE "	96	354
Whengate, Wm	"	"	100	21 octobre	1861	AG "	126	355
Winslow, John Henry	"	"	50	24 août	1869	12	97	355
Ward, John	"	"	69	8 octobre	1870	14	149	355
Winslow, Henry	"	"	50	18 septembre	1873	22	14	355
Walker, Mary, épouse de Joseph Fournier	Cox	Bonaventure	96	30 janvier	1863	AA Sales	140	183
Willet, Willis, par sa veuve, Mary Conners	New-Richmond	"	100	15 juillet	1864	KK Grants	96	203
Willard, J. C., et Willard, Fuller	Bolton	Brome	100	16 août	1878	29	3	221
Whitman, R. H., par sa veuve, Anna Miranda Martindale	Sutton	"	200	6 février	1869	10	62	239
	"	"	50	9 novembre	1868	8	221	239
Walsh, John, par sa veuve, Ann Kilduff	Buckland	Dorchester	100	18 septembre	1883	33	110	369
Watts, R. N., par sa vve, Charlotte Sheppard	Grantham	Drummond	80	15 août	1878	27	308	406
Wilson, Samuel	Clarendon	Pontiac	100	12 mai	1865	AI Sales	81	837
Wadleigh, Wm. E	Durham	Drummond	300	29 décembre	1863	AD "	44	399
Wurtele, Josias	Grantham	"	1000	22 février	1816	D "	161	401
Williams, Wm	"	"	100	24 mai	1822	E "	274	402
Watkins, James	"	"	100	24 "	"	" "	274	402
Wright, Gédéon	"	"	100	24 "	"	" "	274	402
Warrington, Wm	"	"	100	24 "	"	" "	274	402
Welsh, Patrick	"	"	100	24 "	"	" "	274	403
Wirtz, Jacob	"	"	100	24 "	"	" "	274	403
Whitaker, Jos	"	"	100	24 "	"	E Grants	274	404
Whitaker, John	"	"	100	24 "	"	" "	274	404
Weeks, Henry	"	"	100	1 mars	1825	G "	163	404
Wilkins, Charles	"	"	88	2 "	"	" "	172	404
Wilkins, veuve de Wm	"	"	100	1 avril	1846	E Sales	269	405
Watts, Robert N								

1903

Noms des concessionnaires	Cantons	Comtés	Acres	Date des lettres-patentes	Enregistré — Lettre	Enregistré — Date	Page de la liste imprimée
Watts, les rep. lég. de Robt Nugent	Grantham	Drummond	100	5 septembre 1870	14	138	406
Ward, Richard	"	"	142	15 janvier 1876	24	197	406
Ward, les rep. lég. de Christopher	"	"	142	27 février 1877	27	93	406
Watkins, Edward	"	"	100	10 mars 1882	31	83	406
Watts, Wm. J.	"	"	200	10 octobre 1885	42	398	407
Watts, les rep. lég. de N.	"	"	209	22 janvier 1888	50	208	407
Wadleigh, John	Kingsey	"	110	4 février 1832	A Sales	11	409
			100	2 mai 1837	B "	97	409
			100	12 octobre 1839	C "	37	409
			200	9 janvier 1840	" "	117	409
Wadleigh, Rufus	"	"	100	27 octobre 1856	M "	122	410
Wadleigh, John	"	"	50	5 février 1859	Q "	6	410
Wadleigh, Wm. Edward	"	"	100	29 juillet 1862	X "	130	411
			60	15 février 1864	AD "	200	411
Wentworth, Wm	"	"	44	16 " "	" "	218	411
Wentworth, Alpha, les héritiers de feu	"	"	75	7 juin "	AF "	59	411
Wadleigh, Charles H. H.	"	"	200	13 août 1868	8	62	411
Wilcox, Albert	"	"	200	15 février 1872	17	93	411
Wurtele, Josias	Upton	"	600	1 septembre 1823	F Grants	71	416
Willis, George	Wickham	"	1200	31 août 1802	A "	454	424
Welkie, David	"	"	100	24 mai 1822	E "	274	425
Willard, Bossuel	"	"	100	21 " "	" "	274	426
Wright, Henry	"	"	100	24 " "	" "	274	426
Weber, John N	"	"	100	24 " "	" "	274	427
Wilkie, David	"	"	100	19 mars 1833	N "	19	428
Wilson, John, fils	Bassin de Gaspé	Gaspé	46,300p	28 juin 1871	4	25	433
Whelan, James	Cap Rosier	"	95	1 septembre 1860	DD Grants	113	441
Whelan, Mathew	"	"	96	1 " "	" "	114	441
Whelan, Peter	"	"	95	3 " "	" "	116	441
			31	30 décembre 1865	AK Sales	187	442
White, Martin	Douglas	"	111	1 février 1861	T "	255	444
White, Michael	"	"	120	11 mars "	U "	6	444
Walsh, Michael	"	"	71	12 décembre 1866	AO "	86	445
White, John	"	"	730	2 avril 1872	17	131	445
Winter, Peter	Percé	"	25¾	6 septembre 1856	CC Grants	176	452
			40	20 " "	DD "	5	455
Woodward, Amos	Dunham	Missisquoi	834 3/5	2 février 1796	A "	10	616
Weymore, George	"	"	834 3/5	2 " "	" "	10	616

1004

Winter, Peter	Percé		40	20 "	"	DD "	5	455	
Woodward, Amos	Dunham	Missisquoi	834 3/5	2 février	1796	A "	10	616	
Weymore, George	"	"	834 3/5	2 "	"	" "	10	616	
Westover, Asa	Dunham	Missisquoi	200	7 janvier	1831	H Grants	499	616	
			200	19 avril	1832	A Sales	27	617	
Wallis, Daniel	Godmanchester	Huntingdon	100	8 janvier	1830	H Grants	184	471	
Waggoner, Nichols C.	"	"	400	24 octobre	1831	K "	267	472	
Wilson, Wm	"	"	100	7 avril	1832	L "	127	472	
Ward, Hugh	"	"	50	7 "	"	" "	139	472	
Wylie, John	"	"	150	7 "	"	" "	119	472	
Wylie, Hugh	"	"	100	2 juin	1835	P "	265	474	
Wylie, William	"	"	100	2 "	"	" "	259	474	
Wilson, Wm	"	"	100	1 octobre	1842	X "	97	475	
Wallis, John	"	"	100	9 janvier	1863	AA Sales	79	476	
Welch, John	Village de Huntingdon	"	0a 2r. 0p	1 mars	1844	D "	411	479	
Walker, Rév. Montgomery	"	"	1	1 "	"	" "	423	479	
White, John	"	"	3	18 août	1845	E "	150	480	
Welsh, John	"	"	0a.2r. 0p	16 décembre	1846	" "	357	480	
Walker, Isabella, veuve de John Fortune	"	"	0a.2r. 0p	8 avril	1847	F "	63	480	
			0a.2r 0p	30 juin	"	" "	103	481	
Welsh, John	"	"	0a.2r 0p	31 octobre	1851	H "	89	481	
White, John	"	"	0a.2r. 0p	31 "	"	" "	98	481	
			0a.2r. 0p	11 août	1862	X "	166	482	
White, John, jr	"	"	2a.3r	8 janvier	1872	18	64	483	
Welsh, Wm, par son épouse Jessie McBain	"	"	1a.2r.	27 juillet	1878	27	304	483	
Wragg, Richard	Hemingford	"	200	18 mars	1799	A Grants	87	483	
Wallace, William	"	"	200	18 "	"	" "	87	484	
Weldon, John	"	"	200	18 "	"	" "	87	484	
Wilson, William	"	"	200	18 "	"	" "	87	484	
Watson, James, jr	"	"	200	18 "	"	" "	87	484	
Weldon, Edmond	"	"	200	18 "	"	" "	87	485	
Wilson, William, jr	"	"	200	18 "	"	" "	87	485	
Wilson, Isaac	"	"	200	18 "	"	" "	87	485	
Williston, William	"	"	200	17 juin	1803	B "	143	487	
White, Henry	"	"	116a.2r24p	16 mai	1840	U "	127	488	
Whitford, George	"	"	296	1 juin	1843	D Sales	226	488	
White, Hugh	"	"	434	27 février	1860	R "	60	489	
Wingate, Asa S	Réserve de la Couronne	"	335	7 août	1839	C "	7	491	
William, Richard	"	"	44	26 septembre	"	" "	29	491	
Woods, Arthur	"	"	49	20 novembre	"	" "	69	491	
Wragg, Richard	Hinchinbrook	"	200	23 janvier	1799	A Grants	75	492	
Wragg, Benjamin	"	"	200	23 "	"	" "	75	492	
Wragg, William	"	"	200	23 "	"	" "	75	492	
Wallar, William	"	"	200	23 "	"	" "	75	492	
Whitman, Robert	"	"	200	26 mars	1816	D "	129	494	
Whitman, Joseph	"	"	200	26 "	"	" "	129	494	
White, James	"	"	100	8 janvier	1830	H "	184	494	
Wallis, William	"	"	100	8 "	"	" "	184	494	
Wilson, John	"	"	90	15 mars	1832	L "	21	495	
Wilson, Henry	"	"	100	20 juillet	"	" "	398	496	
Williams, Wm	"	"	88	10 avril	1855	K Sales	178	499	
Walker, George	"	"	100	7 mars	1863	AA "	191	499	

Noms des concessionnaires	Cantons	Comtés	Acres	Date des lettres-patentes	Enregistré — Lettre	Enregistré — Page	Page de la liste imprimée.
Wilson, Wm	Vil'ge de Hinchinbrook	Terrebonne	22	29 août 1837	S Grants	41	499
Wilson, Henry	"	"	23	20 décembre 1862	A A Sales	40	500
Wallis, John	"	"	34a.3r.	15 janvier 1863	" "	98	500
Woods, John	Kildare	Joliette	100	19 novembre 1832	M Grants	268	509
Woods, Russel	"	"	200	19 " "	" "	300	510
Woods, Margaret, veuve de Ewd. Shevelin	Aug. N.-O. de Kildare	"	100	11 avril 1871	15	82	513
Winter, Robert	Village de Kildare	"	5	2 juillet 1835	P Grants	329	513
Wilson, James	Hinchinbrook	Huntingdon	100	20 décembre 1832	M "	360	496
Wilkinson, John	"	"	100	10 avril 1835	P "	201	497
Wallis, Elias	"	"	100	28 octobre 1836	R "	151	498
Welch, Moses	"	"	100	28 " "	" "	155	498
Wilson, John	"	"	40	24 juin 1845	E Sales	121	498
Whyte, Jas., par sa veuve, Jane Harden	Godmanchester	"	307	6 novembre 1871	17	22	476
Whalen alias Phalen, James, les rep. de	Malbaie	Gaspé	100	16 juin 1890	54	249	449
Whelan, James, par sa veuve, Mary Conners	Cap Rosier	"	98	3 septembre 1860	DD Grants	115	441
Watson, George	Broughton	Mégantic	100	27 avril 1869	10	209	568
Ward, Robert G	Coleraine	"	106	11 juin 1878	27	262	569
Welsh, John Y	"	"	100	4 décembre 1888	50	268	569
	"	"	105	4 " "	50	267	569
White, William	Halifax	"	1200	7 août 1802	A Grants	420	570
Whyte, James	"	"	1200	5 juillet 1831	K "	70	570
Ward, James	"	"	100	11 " 1845	X "	431	572
Wiseman, Humble	"	"	100	5 janvier 1861	T Sales	172	573
	Halifax-Nord	"	100	19 mai 1865	A1 "	92	573
Ward, John	Inverness	"	200	9 août 1802	A Grants	408	576
Wilson, Isaiah	"	"	100	11 juillet 1832	L "	233	577
Watts, Richard, John	"	"	200	26 juin 1834	O "	59	578
Wilton, George	"	"	500	16 mars 1846	E Sales	254	580
Wilson, John, snr	"	"	100	25 septembre 1847	Y Grants	365	580
Wilton, John	"	"	100	23 février 1854	I Sales	185	581
Walker, les rep. lég. de feu James	"	"	100	16 janvier 1858	P "	37	581
Wallace, John	"	"	100	2 octobre 1860	S "	119	582
Wotton, Thomas	"	"	100	29 mai 1861	U "	122	582
Walker, Wm	"	"	100	14 novembre "	V "	97	582
Wicksteed, Alice, ép. du Dr James Reed	"	"	100	10 mai 1862	W "	155	582
Ward, Michael	"	"	200	6 juin "	" "	220	583
White, George	"	"	100	9 juillet "	X "	71	583
Wicksteed, Alice, ép. du Dr James Reed	"	"	100	31 décembre 1863	AD "	60	583
Witton, les rep. lég. de feu Geo	"	"	100	3 octobre 1864	AG "	79	583

Walker, Wm	"	"	100	10 mai	"	"	"	220	583
Wicksteed, Alice, ép. du Dr James Reed	"	"	200	6 juin	"	X	"	71	583
Ward, Michael	"	"	100	9 juillet	"	AD	"	60	583
White. George	"	"	100	31 décembre	1863	AG	"	79	583
Wicksteed, Alice, ép. du Dr James Reed	"	"	100	3 octobre	1864				
Witton, les rep. lég. de feu Geo									

Walker, John	Inverness	Mégantic	100	23 mai	1865	AI Sales		105	583
Wright, James	"	"	50	16 mars	1869		10	172	584
Wicksteed, Alice, ép. du Dr James Reed	"	"	100	19 mai	"		10	249	585
Wilson, Mary	Ireland	"	100	7 avril	1832	L Grants		151	588
Wistaff, veuve John, et enfants	"	"	400	11 juillet	"	"	"	275	588
Walsh, John	"	"	100	27 février	1837	R "		309	589
Wickstead, A. B	"	"	225	25 août	1838	S "		355	589
Wilson, Thomas	"	"	100	10 octobre	1864	AG Sales		105	591
Ward, Robert	"	"	200	26 mars	1872		17	125	592
Woodington, Wm	Leeds	"	600	7 septembre	1822	E Grants		348	593
Waller, Jocelyn	"	"	200	13 mars	1835	P "		35	595
Walker, Philip	"	"	100	23 mai	1837	R "		433	595
Wallace, Thomas	Rawdon	Montcalm	200	4 novembre	1824	G "		94	645
Woods, John	"	"	100	24 octobre	1831	K "		263	645
Watson, Samuel	"	"	100	22 mai	1832	L "		203	645
Walker, John	"	"	100	13 novembre	1835	Q "		176	649
Walsh, Patrick	"	"	100	3 décembre	"	"	"	270	649
Warle, Ezekiel	"	"	100	10 février	1836	"	"	440	649
Wade, William, et	"	"	100	12 septembre	"	R "		101	649
Wade, James									
Wood, Owen	"	"	100	26 "	"	"	"	123	649
Wilson, Wm	Leeds	Mégantic	1082	20 mars	1839	B Sales		365	595
Wilkins, Joseph	"	"	100	13 septembre	1852	H "		266	595
Warkup, Wm	"	"	209	15 "	1855	L "		41	596
Wilkin, James	"	"	109	16 août	1857	O "		34	597
Watkins, James	"	"	100	24 mars	1858	P "		75	597
Watkins, Charles	"	"	100	24 "	"	"	"	76	597
Wicksteed, Alice, ép. du Dr James Reed	"	"	233	3 septembre	1863	AC "		75	598
Wallace, James	"	"	100	9 mars	1869		10	140	599
Wilkins, Samuel	"	"	200	9 novembre	1877		27	189	599
Warden, Gilbert	Dunham	Missisquoi	100	27 février	1837	B Sales		59	617
Wood, Thomas, jur	"	"	50	7 "	1849	G "		57	618
Williams, George E	"	"	50	12 avril	1856	L "		151	619
Woodard, Orlin	"	"	100	22 mai	1862	W "		190	619
Worden, Johnson	"	"	100	26 janvier	1863	AA "		132	619
Westover, Thomas	"	"	100	19 "	1864	AD "		122	620
Wood, Lorin	"	"	700	20 "	"	" "		129	620
Westover, Asa	"	"	100	5 septembre	1866	AN "		74	620
Wood, Lorin	"	"	30	7 "	1870		14	140	620
Wells, Olivier, et	Farnham	"	1200	22 octobre	1798	A Grants		60	621
Wells, Samuel			1200	22 "	"	" "		60	621
Wells, Robert, et	"	"	1200	22 "	"	" "		60	621
Wells, Richard			1200	22 "	"	" "		60	621
Wells, David	"	"	1400	22 "	"	" "		60	621
Wells, Townsend	"	"	100	15 septembre	1836	B Sales		3	623
Wood, Samuel	"	"	150	27 février	1837	" "		67	623
Wells, Whipple	"	"	50	10 juin	1839	" "		419	623
Welch, Archelas	"	"	50	22 décembre	1845	E "		226	624
Welsh, Archelaus	"	"	200	11 avril	1853	I "		7	625

1907

INDEX ALPHABÉTIQUE—Suite

Noms des [illegible]sionnaires	Cantons	Comtés	Acres	Date des lettres-patentes	Enregistré		Page de la liste imprimée
					Lettre	Page	
Wells, Micah	Farnham	Missisquoi	75	6 octobre 1853	I Sales	100	625
Wells, Richard	"	"	100	15 septembre 1855	L "	50	625
Welsh, Gard[illegible]	"	"	50	19 octobre 1858	P "	162	625
Wells, Leon[illegible]	"	"	100	8 novembre 1859	Q "	142	625
Wallace, John	"	"	50	10 mars 1865	AH "	140	626
Wheeler, Fred[illegible]ick	Stanbridge	"	1000	1 septembre 1801	A Grants	243	627
Wightman, Thomas	"	"	1000	1 " "	" "	243	627
Westover, Moses	"	"	1000	1 " "	" "	243	628
Westover, Asa	"	"	100	22 mai 1832	A Sales	65	629
Watson, Wm.	"	"	200	22 " "	" "	57	629
Wehr, Christian	"	"	50	7 novembre 1833	" "	161	629
Westover, As[illegible]	"	"	84a.2r.19p.	16 octobre 1835	" "	273	629
Walbridge, Solomon	"	"	110	9 mai 1837	B "	107	629
Whitman, S[illegible]	"	"	100	11 juillet 1839	" "	459	629
Wehr, Christian	"	"	200	21 mars 1843	D "	202	629
Walbridge, Salomon	"	"	100	9 novembre "	" "	343	629
			100	30 juin 1847	F "	104	629
			50	17 février 1849	G "	62	630
Watson, Charles	"	"	150	30 novembre "	L Sp. Grants	268	630
Wehr, George A. F[illegible]	"	"	200	11 mars 1851	G Sales	203	630
Whitman, Henry Nelson	"	"	58a.1r.35p.	7 avril "	" "	233	630
Wilson, Wm.	Kilkenny	"	100	20 juillet 1836	R Grants	25	639
Wood, John	"	"	200	12 août 1839	T "	261	639
Ward, James	"	"	100	28 " 1869	12	99	642
Ward, John	"	"	75	5 octobre "	12	131	642
			100	5 " "	12	132	642
Walker, Adam	Rawdon	Montcalm	100	3 septembre 1835	Q Grants	1	648
Whitelock, James	"	"	100	3 " "	" "	17	648
Walker, Robert	"	"	70	29 décembre 1841	W "	145	650
Waters, Abraham	"	"	100	26 août 1851	AA "	4	651
Walsh, William	Village de Rawdon	"	18	1 juin 1848	F Sales	364	655
Willet, Léon	Ripon	Ottawa	100	5 mars 1869	10	136	777
Waddal, James	Templeton	"	200	26 " 1807	C Grants	124	784
Wright, James	"	"	200	26 " "	" "	124	784
Wright, Thomas	"	"	200	29 novembre 1809	" "	348	785
Wood, Jas., les rep. lég. de feu	Seigneurie de Kamouraska	Kamouraska	164,025p.	24 " 1870	4	1	524
Woodroffe, Wm., et autres	Aston	Nicolet	200	31 mars 1854	I Sales	240	677
Welsh, Ann, épouse de Thos. Devany	"	"	200	23 mai 1863	AB "	87	677

Wright, Thomas	"	"	200	27 novembre	1863				
Wood, Jas., les rep. lég. de feu	Seigneurie de Kamouraska	Kamouraska	164,025p.	24 "	1870		4	1	524
		Nicolet	200	31 mars	1854	I Sales		240	677
Woodroffe, Wm., et autres	Aston	"	200	23 mai	1863	AB "		87	677
Welsh, Ann, épouse de Thos. Devany	"								

Watson, John, snr	Amherst	Ottawa	200	20 septembre	1886		47	192	688
Watson, Wm	"	"	100	14 décembre	"		47	225	688
White, Michael	Aumond	"	100	18 février	1870		12	190	689
White, Thomas	"	"	200	7 "	1873		19	116	689
Wilson, Jacob	Aylwin	"	76	12 janvier	1872		17	73	692
Walker, William H.	"	"	200	3 février	1873		19	103	692
Wickham, Ignatius	Bouchette	"	100	8 juillet	1870		14	10	694
			100	17 février	1871		15	20	694
Warren, David B	Buckingham	"	1131						
Westover, John, sr	"	"	12724	22 janvier	1803	B Grants		19	699
Wade, Arthur	"	"	1252						
Wade, John	"	"	1245						
Wales, Benjamin	"	"	100	20 juillet	1832	L "		404	700
Wight, John	"	"	200	10 janvie	1834	N "		403	700
Wright, Philomon	"	"	257	13 novembre	1835	A Sales		307	701
Wilson, James	"	"	200	30 juin	1847	F "		620	702
			200	4 septembre	1852	H "		260	702
Wilson, Thos	"	"	200	14 novembre	1860	T "		76	703
Wilson Jas	"	"	400	14 "	"	" "		80	703
Wilson, James	"	"	200	4 juillet	1862	X "		48	703
			200	20 octobre	1860	T "		20	703
Whydon, Joseph	"	"	100	16 février	1866	AM "		5	704
Walker, Wm. Henry	"	"	100	12 mars	1867	AO "		128	704
			100	24 octobre	"		1	28	704
			100	3 décembre	1866	AO Sales		48	704
			100	13 "	"	" "		88	704
			200	14 "	"	" "		93	704
			400	9 août	1867		8	47	705
Ward, Mary, vve de Thos Rowan	"	"	100	10 février	1870		12	172	705
Whalen, Thomas	Cameron	"	122	11 juin	1884		34	105	707
Whalen, Catharine, vve de Thos. Whalen	"	"	60	11 "	"		34	106	707
Whelen, Michael	"	"	192	21 mai	1873		19	177	707
Wilson, George	Denholme	"	154	21 "	1875		24	89	710
Wood, Leonard	"	"	136	19 février	1881		35	199	710
Woodland, Rich, les rep. lég. de	"	"	136	16 mai	1884		24	85	710
Werr, Daniel	Eardley	"	200	8 décembre	1841	D Sales		21	713
Woodlands, John	"	"	100	6 mai	1847	Y Grants		327	713
Weir, Daniel	"	"	200	27 décembre	"	F Sales		269	713
Wadsworth, James	"	"	400	15 "	1849	G "		119	713
Wilson, Thomas	"	"	300	13 avril	1864	AE "		91	715
Walsh, John	"	"	62	16 décembre	1865	AK "		164	715
Watson, Thomas	"	"	100	26 septembre	1866	AN "		146	715
White, John, jr	Eagan	"	200	27 novembre	1878		29	188	718
White, John James	"	"	134	12 juin	1886		47	140	720
Wright, Philemon	Hull	"	2525	3 janvier	1805	B Grants		436	724
Wright, Philemon, jr	"	"	1313	3 "	"	" "		436	725
Wright, Tiberius	"	"	1160	3 "	"	" "		436	725
Wright, Ruggles	"	"	1200	12 août	1822	E "		3.9	725
Wright, Philemon	"	"	1256	4 mars	1824	F "		318	725

1909

Noms des concessionnaires	Cantons	Comtés	Acres	Date des lettres-patentes	Enregistré — Lettre	Enregistré — Page	Page de la liste imprimée
Walker, Charles	Hull	Ottawa	200	4 mars 1824	F Grants	305	725
Wright, Thomas	"	"	400	4 " "	" "	305	725
Wyman, Daniel	"	"	1015	3 janvier 1806	B "	436	725
White, Peter	"	"	200	21 septembre 1827	G "	281	726
Wright, Christopher C	"	"	1200	21 " "	" "	281	726
Wyman, Joshua M	"	"	200	21 " "	" "	281	726
Wright, Benjamin H	"	"	200	21 " "	" "	281	727
Wright, Philémon	"	"	833	21 " "	" "	281	727
Watson, John	"	"	100	24 mai 1831	K "	23	727
Wright, Philémon, sr	"	"	200	16 décembre "	A Sales	5	727
			400	16 février 1832	" "	23	727
			130	9 " 1833	M Grants	454	727
Wright, Philémon	"	"	70	26 mars "	A Sales	115	727
			100	8 mai 1834	" "	183	727
Wright, Ruggles	"	"	902a. 3r 34p	13 novembre 1835	" "	303	728
Wright, Philémon	"	"	100	8 février 1840	T Grants	457	728
Williams, William	"	"	100	1 octobre 1842	D Sales	153	728
Wright, Benjamin H	"	"	100	12 avril 1864	AE "	92	732
Wright, Ruggles	"	"	200	13 décembre "	AG "	200	732
Workman, Alexander, et Edw. Griffin	"	"	100	10 mars 1865	AH "	144	732
Ward, Mary, veuve de Mathew Foley	"	"	84	18 mai 1869	10	245	604
Watts, Jonathan	Nelson	Mégantic	218	13 " 1878	27	235	606
Ward, Robert Grant	Thetford	"	112	7 juillet 1885	42	335	738
Whalen, Michael	Kensington	Ottawa	175	6 avril 1889	54	57	738
Whalen, Edward	"	"	1945	25 août 1823	F Grants	51	740
Whright, Philémon	Lochaber	"	100	16 mai 1889	54	76	748
Wilson, George	Loranger	"	200	16 " "	54	73	748
Wilson, Charles Alexander M	"	"	191	28 février 1890	54	188	748
Wilson, Charles Arthur M	"	"	28	15 décembre 1860	T Sales	130	749
Wilkie, Duncan	Low	"	200	10 " 1863	AD "	6	749
Wiggins, William	"	"	200	30 juin 1877	27	144	751
Wills, William	"	"	100	17 septembre 1880	35	142	752
Willis, James	"	"	190	14 octobre 1882	31	177	752
Woods, James	"	"	115	13 décembre 1883	33	223	752
Woodlands, Richard	Masham	"	100	1 mars 1852	H Sales	174	755
Woodlands, James	"	"	100	1 " "	" "	176	755
Woods, James	"	"	100	29 mai 1863	AB "	102	757
			100	16 août 1864	AG "	3	757
Woods, John	"	"	100	16 juin 1878	1	217	758

Woodlands, Richard	Masham	Ottawa	100	1 août	1872		17	231	760
Woodlands, James	"	"	155	26 février	1877		27	90	761
			96	13 décembre	1883		33	224	762
Woods, James	"	"	100	21 juillet	1834		34	154	762
Woods, John	"	"	82	11 juin	1873		47	138	763
Woods, David	Mulgrave	"	200	18 novembre	1865	AK Sales		113	764
Welch, Martin	"	"	100	27 juin	1866	AM "		194	764
Weatherdon, William W	"	"	100	11 août	1868		8	53	764
Welsh, Anthony	"	"	100	13 novembre	1873		22	60	765
Welsh, Michael	"	"	158	30 juin	1864	AF Sal s		139	766
Wright, James G. et	Northfield	"	158	30 "	"	" "		139	766
Wright, Philémon H	"	"	225	30 "	"	" "		140	766
Wright, James G	"	"	196	1 juillet	"	" "		144	766
Wright, Philémon H	"	"	174	9 mars	1869		10	146	766
Warren, Jesse	"	"	100	13 juin	1834		34	114	767
Wilson, John	Ponsonby	"	200	22 novembre	1882		31	204	768
Williamson, David, jr	"	"	200	7 juillet	1885		42	334	768
Walker, Javin J	"	"	170	20 mars	1886		47	99	768
Wellstead, Charles Wm	Portland	"	100	8 mai	1871		15	105	770
Wright, William, jnr	"	"	94	17 septembre	1873		22	9	770
Woods, John	"	"	100	15 août	1876		27	8	770
Wright, William, jr	"	"	100	7 octobre	1878		29	142	771
Windsor, John, sr, et J. W. Lynch	"	"	123	17 mars	1879		29	262	771
Winkfield, T. J. Chs, et Wm. Pickford	"	"	100	14 juillet	1881		40	6	772
Wilson, William, et Geo. J. Wilson	"	"	102	22 septembre	"		40	38	772
Wilson, George J., et Wm. Wilson	"	"	100	22 "	"		40	40	772
Wilson, F. James	"	"	107	8 novembre	"		40	46	772
Wescoott, R. F., et	"	"	431	15 juin	1883		41	4	773
Williams, W. H	"	"	244	11 décembre	"		40	120	773
Winsor, J., D. N. McDonald et J. Hunter	"	"	106	27 février	1885		40	138	774
Wilson, Wm	"	"	201	15 août	1889		58	91	775
Wargny, Isidore	Portland-Est	"	236	30 septembre	"		50	140	775
Waness, Joseph	Gosford	Portneuf	66⅔	18 janvier	1878		26	306	881
Warness, Joseph	"	"	100	18 avril	1885		42	284	882
Wright, Mary	Templeton	Ottawa	200	29 novembre	1809	C Grants		348	785
Wright, Polly	"	"	200	29 "	"	" "		348	785
Wright, Benjamin H	"	"	200	29 "	"	" "		348	785
Wright, John	"	"	200	29 "	"	" "		348	785
Wright, Betsy	"	"	200	29 "	"	" "		346	785
Wright, Lucy	"	"	200	29 "	"	" "		348	785
Wright, Abigail	"	"	200	29 "	"	" "		348	785
Wolff, Alexander Jos	"	"	590	20 décembre	1832	" "		432	785
Williams, Daniel	"	"	242	2 août	1833	A Sales		135	785
			200	23 octobre	1847	F "		159	786
Wright, Nancy Louisa, vve de feu John Scott	"	"	50	15 août	1863	AC "		32	788
Williams, John	"	"	100	20 avril	1868		1	201	791
Wade, William	"	"	100	8 juillet	"		8	10	791
Wyman, Edgar	"	"	50	4 août	"		8	45	791

Noms des concessionnaires	Cantons	Comtés	Acres	Date des lettres-patentes	Enregistré — Lettre	Enregistré — Page	Page de la liste imprimée
Williams, John	Templeton	Ottawa	100	9 octobre 1868	8	159	791
Way, Samuel	"	"	52	12 " "	8	176	791
Wallingford, George	"	"	100	15 février 1872	17	94	792
Walsh, John	"	"	100	10 avril 1877	27	120	793
Wright, Chas les B	"	"	200	17 mai "	27	132	793
Watts, Edward	Aug. de Templeton	"	144	27 août	27	169	795
Whyte, James K	"	"	127	21 " 1885	40	162	795
Whalen, Michael	Wakefield	"	100	5 octobre 1859	Q Sales	107	797
Wells, Henry	"	"	200	13 juillet 1860	S "	19	798
Woods, David	"	"	200	1 juin 1868	3	234	800
Wilson, George	"	"	100	24 mars 1873	19	156	801
Wilson, Henry	"	"	260	7 octobre 1878	29	138	802
Wilson, George	"	"	84	27 avril 1883	31	257	803
Watson, Thomas	Hull	"	129a.2r.	25 septembre 1866	AN Sales	142	733
			500	9 novembre "	AO "	22	733
Watson, James Albert, et W H. Fuller	"	"	100	27 juin 1890	54	245	735
Watters, Sam, rep. par Henrietta Rodd	Bristol	Pontiac	889	17 juillet 1837	B Sales	137	818
Williams, Samuel	"	"	100	11 octobre 1845	E "	186	819
Walker, Andrew	"	"	109	6 décembre "	" "	195	819
Wright, Ruggles	"	"	243	16 mars 1846	" "	243	819
Walker, Andrew	"	"	250	5 avril 1848	F "	238	820
Walker, John	"	"	100	23 mars 1855	K "	164	821
Walter, Wm., les rep lég. de	Wakefield	Ottawa	100	11 septembre 1886	47	183	805
Wright, Buggles, et	Wright	"	1012	18 " 1855	L Sales	44	804
Wright, Tiberius, les rep. lég. de feu							
Williams, James G	"	"	168	13 octobre 1864	AG "	109	804
			93	8 mars 1867	AO "	119	805
White, Richard	Aberdeen	Pontiac	281	5 octobre 1878	29	136	810
Whitmore, Lemuel	Iles aux Allumettes	"	120	25 août 1847	F Sales	129	811
Whitmore, William	" "	"	204	25 " "	" "	140	811
Warren, Charles L	" "	"	71	2 juillet 1862	X "	40	813
Winters, Fletcher	" "	"	90	3 " "	" "	43	813
			88	19 février 1863	AA "	169	813
Warren, David B	" "	"	164	11 juin 1864	AF "	78	813
Warren, Robert	" "	"	85	22 " "	" "	102	814
Warren, Charles L	" "	"	100	6 décembre 1872	19	68	815
Warren, Fletcher	" "	"	100	29 mai 1874	22	193	815
Warren, David B, père	" "	"	100	30 " "	22	202	815
Whelan, Andrew	" "	"	237	7 décembre 1883	33	215	816

Warren, Robert	"	"	"		100	6 décembre	1872		19	68	815
Warren, Charles L	"	"	"		100	29 mai	1874		22	193	815
Warren, Fletcher	"	"	"		100	30 "	"		22	202	815
Warren, David B, père	"	"	"		100	7 décembre	1883		33	215	816
Whelan, Andrew	"	"	"		237						

Warren, Fletcher	Iles aux Allume tes	Pontiac		33	12 février	1885		42	122	817
Whitty, James	Bristol	"	"	197	29 janvier	1856	L Sales		119	821
Walker, Robert, les rep. lég. de	"	"	"	50	22 juin	1865	AI "		147	823
Whith, John, comme syndic de la succession de D. McKillop	"	"	"	50	28 mai	1866	AM "		145	823
White, Frances, vve de Richard White	"	"	"	100	7 décembre	1867		1	127	824
Wyman, Joseph	"	"	"	100	12 janvier	1875		22	300	825
				171	25 "	"		24	10	825
Walker, John, fils de James	Chichester	"		86	12 juillet	1872		17	219	828
Walker, James	"	"	"	172	11 mai	1875		24	74	829
Walsh, James	"	"	"	14a. 2r. 32p	8 janvier	1890		54	151	830
Waring, Edward	Clarendon	"	"	102½	2 août	1833	A Sales		149	830
Walsh, James	Chichester	"	"	42	15 mai	1889		54	69	830
Wilson, James	Clarendon	"	"	200	13 juillet	1835	P Grants		337	831
Waring, Edward	"	"	"	500	12 novembre	"	Q "		156	831
Wilson, Wm	"	"	"	200	4 janvier	1841	W "		19	832
Wilson, Richard	"	"	"	100	8 juillet	1843	D Sales		279	833
Walsh, John	"	"	"	100	16 mars	1846	E "		250	833
White, John	"	"	"	100	25 juillet	"	" "		321	834
Wilson, James	"	"	"	100	26 août	1851	H "		4	834
Wheelihan, John	"	"	"	100	25 mai	1866	AM "		137	837
Wilson, Thomas	"	"	"	50	23 octobre	"	AN "		224	837
Wainman, John	"	"	"	100	10 mai	1867	AP "		80	837
Wilson, David	"	"	"	50	18 "	"	" "		99	837
Wilson, James	"	"	"	100	5 septembre	1868		8	117	838
Wilson, Alexander	"	"	"	110a. 2r.	11 "	"		8	134	838
Workman, John	"	"	"	100	18 mai	"		10	238	838
Walker, Eleanor, épouse de Thos. Murphy	"	"	"	100	22 "	"		12	7	838
Wallace, William	"	"	"	100	3 février	1871		15	5	839
Whelan, Peter	"	"	"	100	11 juin	1873		19	184	839
Wilson, David	"	"	"	100	31 janvier	1879		29	226	840
Wilson, Thomas	"	"	"	200	30 avril	1884		34	75	840
Wilson, James	"	"	"	60a. 2r	2 mars	1885		42	156	840
Wilson, Thomas	"	"	"	100	31 octobre	"		47	14	840
Wright, Edward	Duhamel	"	"	48	30 mai	1883		31	288	842
Wright, E. V., et autres	"	"	"	279	29 septembre	1886		47	194	843
Wilmot, James	Grand-Calumet	"	"	100	16 décembre	1846	E Sales		372	843
Wilson, James	Alleyn	"	"	103	10 février	1885		42	109	848
Willikin, William	Leslie	"	"	176	8 juin	1870		14	31	848
Wilson, George	"	"	"	82	6 décembre	1871		17	45	848
Wallace, Henry	"	"	"	120	15 février	1872		17	89	848
White, Archibald	Ditchfield	"	"	100	25 avril	1850	G Sales		135	851
Walker, John	"	"	"	100	12 mars	1872		17	115	853
Walcot, Henry	Onslow	"	"	132¾	12 novembre	1808	C Grants		215	857
Wright, Tiberius	"	"	"	329	13 "	1835	A Sales		305	857
Weir, Daniel	"	"	"	200	8 décembre	1841	D "		23	858
Wright, Ruggles, snr	"	"	"	326	27 juin	1846	E "		306	858
Wilson, Alexander	"	"	"	100	10 décembre	1856	M "		156	859
White, Thomas	"	"	"	100	25 février	1860	R "		59	859

Noms des concessionnaires	Cantons	Comtés	Acres	Date des lettres-patentes	Enregistré — Lettre	Enregistré — Page	Page de la liste imprimée
Wright, Ruggles	Onslow	Pontiac,	300	23 avril 1861	U Sales	70	859
Wilson, John	"	"	100	13 février 1864	AD "	195	860
Wyman, Joseph	"	"	200	27 " "	" "	220	860
Wilson, Robert, jr	"	"	100	27 juillet 1866	AL "	83	860
Wilson, Robert	"	"	100	1 mai 1868	3	136	861
			55	27 décembre 1871	17	55	861
Woolsey, William	"	"	200	20 mai 1872	17	172	861
Walsh George	"	"	60	23 juillet "	17	229	861
Wyman, Joseph	"	"	100	29 janvier 1873	19	92	861
Woolsey, Solomon	"	"	100	24 " 1878	27	212	862
Woolsey, Joseph	"	"	100	24 " "	27	213	862
Wright, Nancy L, veuve de John Scott	"	"	200	12 juin "	27	263	862
White, Thomas	"	"	50	29 août 1883	39	91	862
Wilson, Alexander	"	"	217	16 mars 1888	50	175	863
			105	8 mai 1890	54	236	863
Woisey, William S.	Sheen	"	100	1 mars 1852	H Sales	173	864
White, Richard, et James White	"	"	197	23 décembre 1882	31	217	866
Wilkinson, John	Thorne	"	214	25 juin 1862	X Sales	20	867
White, George Edward	"	"	571	24 octobre 1863	AC "	161	867
Wilkinson, William	"	"	100	9 juin 1864	AE "	66	867
Wilkins, Mary Ann, épse de Samuel Wilkins	"	"	100	15 mai 1867	AP "	95	867
Workman, James	"	"	100	3 décembre "	1	114	868
Weiganet, Frederick	"	"	100	17 février 1870	12	178	868
Weigandt, Ferdinand	"	"	11	30 septembre 1880	35	151	869
Woods, James	"	"	100	13 décembre 1883	33	230	870
Wheylan, James	Waltham	"	125	1 mars 1852	H Sales	175	871
Wheelan, John	"	"	102	24 janvier 1863	A A "	130	871
Wilson, Joël	"	"	135	9 septembre 1885	42	357	872
Worrill, James, par sa vve, Submid Beckwith	Graud-Calumet	"	192	31 octobre 1863	AC Sales	203	844
Wakefield, William	Brompton	Richmond	1200	27 novembre 1801	A Grants	252	928
Wakefield. Wyman	"	"	1200				
Wakefield, John	"	"	1200				
Walker, William, et J Bell Forsyth	Cité de Québec	Cité de Québec	15,240 p. a.	31 octobre 1831	I Sp. Grants	65	889
			18,777 "	19 juin 1834	" "	235	891
Woolsey, John W	"	"	6,424 "	14 octobre 1836	I Grants	484	891
West, Isaac	Stoneham	Québec	1200	14 mai 1800	A "	141	898
Wallice, John	"	"	1200	14 " "	" "	141	898
West, Henry	"	"	1200	14 " "	" "	141	898
Wilson, John	"	"	400	25 février 1840	T "	473	900

1914

Woolsey, John W	"	"	1200	14 mai	1800	A "		141	898
West, Isaac	Stoneham	Québec	1200	14 "	"	" "		141	898
Wallice, John	"	"	1200	14 "	"	" "		141	898
West, Henry	"	"	400	25 février	1840	T "		473	900
Wilson, John									

Wolfe, George	Tewkesbury	Québec	1200	18 septembre	1800	A Grants		179	903
Wright, Thomas, jnr	"	"	200	23 octobre	1858	P Sales		176	903
Whelan, Michael	"	"	100	7 mars	1860	R "		73	903
Wright, Thomas, jr	"	"	100	7 "	"	" "		74	903
			100	13 mai	1863	AB "		66	903
Wilson, John	"	"	100	17 décembre	1867		1	152	903
Ward, l'hon. James K	Trudel	"	17½	15 juillet	1889		54	96	904
Woodworth, Wm	Stoke	"	1207	13 février	1802	A Grants		311	906
Woodworth, Wm., jnr	"	"	1202	13 "	"	" "		311	906
Woodworth, Gersham	"	"	1200	13 "	"	" "		311	906
Woodworth, Lott	"	"	1175	13 "	"	" "		311	906
Wood, Jonathan	"	"	1207	13 "	"	" "		311	906
Welch, Henry	"	"	1200	13 "	"	" "		311	907
Wright, Samuel	"	"	800	13 "	"	" "		311	907
Wurtele, Josias	Windsor	Richmond	400	22 "	1816	D "		162	913
Woodford, Richard	"	"	207	8 décembre	1841	C Sales		359	913
Wetherell, Job	Shipton	"	1137	4 "	1801	A Grants		287	915
Wetherell, Loth	"	"	1200	4 "	"	" "		287	915
Wynr, Ann, veuve Trenholme	"	"	99	15 septembre	1836	A Sales		465	919
Wintle, Samuel	"	"	100	1 juin	1853	I "		44	920
White, James Richard	"	"	50	24 octobre	"	" "		127	920
Williamson, Warren	"	"	50	4 décembre	1854	K "		50	920
Williamson, Harry	"	"	50	4 "	"	" "		51	920
Willey, William S	"	"	100	27 octobre	1856	M "		121	920
Williamson, Ebenezer	"	"	50	6 "	1868		8	158	921
Wakefield, Benj	Melbourne	"	100	19 novembre	1832	A Sales		91	923
Wilson, Thomas	"	"	200	30 janvier	1843	D "		195	923
Watson, John	"	"	100	12 juin	1845	E "		112	923
			100	8 décembre	"	" "		198	923
Williamson, Robert	"	"	100	19 mai	1857	N "		30	923
Wilkins, John	"	"	50	7 août	"	O "		16	924
Walton, Benjamin, et									
Williamson, John Rowland, et autres	"	"	200	29 juillet	1859	" "		100	924
Williamson, George	"	"	200	1 août	1862	U "		142	924
Walton, Benjamin	"	"	100	27 avril	1865	AA "		237	924
Williamson, George	"	"	100	20 "	1864	AE "		132	924
Waters, Henry	"	"	50	20 "	"	" "		135	924
Walton, Benjamin	"	"	200	10 juillet	1865	AI "		168	925
Woodburn, Richard, Franklin	"	"	50	7 février	1868		3	36	925
Weir, Joseph	"	"	50	9 mars	1869		10	147	925
Williamson, George	"	"	200	16 août	1878		29	6	926
Williamson, Geo., et M. G. Crombie	"	"	79a. 2r.	24 janvier	1883		31	228	926
Woodburn, Henry F	"	"	100	20 octobre	"		33	147	926
Williamson, Geo, et M G. Crombie	"	"	61	26 février	1885		42	145	926
Watson, John	"	"	100	10 octobre	"		42	396	926
Watson, David	"	"	100	2 novembre	"		47	27	926
Wilcox, Barnabas	Brompton	"	121¾	27 "	1801	A Grants		252	927
Ward, Nahum	"	"	124¾	27 "	"	" "		252	929

Noms des concessionnaires	Cantons	Comtés	Acres	Date des lettres-patentes	Enregistré — Lettre	Enregistré — Page	Page de la liste imprimée
White, John R.	Letellier	Saguenay	375	23 avril 1867	AL Sales	228	958
Wagner, William	Moisie	"	300	5 juillet 1866	AM "	212	959
White, Miss Hannah	Village de Tadousac	"	17	23 septembre 1863	AC "	102	964
Woodford, Timothy	Ely	Shefford	1200	13 novembre 1802	A Grants	484	966
Wilson, Peter	Granby	"	324	8 janvier 1803	B "	1	973
Wetherbee, John	"	"	200	24 août 1832	A Sales	75	973
Whitney, John	"	"	200	1 octobre "	M Grants	236	973
Wallace, Jacob.	"	"	100	21 février 1835	O "	399	973
Wild, George	"	"	200	8 janvier 1803	B "	1	973
Whitaker, William, et George Samuel	"	"	400	28 septembre 1836	R "	125	974
Wallace, Isaac	"	"	100	15 " 1873	S "	99	974
Wood, Robert, et Wood, Selina, veuve de feu William Evans	"	"	200	3 janvier 1862	V Sales	178	975
Wood, Alonzo	"	"	100	20 décembre 1861	" "	146	975
Wooley, Frederick	"	"	100	5 " 1863	AC "	244	975
			100	25 janvier 1864	AD "	143	975
Wallace, William Watson	"	"	250	3 decembre 1870	14	102	976
Whitney, John B	"	"	100	2 septembre 1882	31	162	976
Woolsey, Robert	"	"	400	29 janvier 1803	B Grants	31	979
Walsh, William	"	"	400	29 " "	" "	31	979
Wild, Cornelius	"	"	400	29 " "	" "	31	979
Wild George	"	"	200	29 " "	" "	31	979
Williams, Jenkins	"	"	400	29 " "	" "	31	979
Whitney, John	"	"	400	1 octobre 1832	M "	236	979
Workman, Benjamin	"	"	100	24 " 1831	K "	192	982
Worman, Alexander	"	"	100	24 " "	" "	200	982
Watts, John, snr	Roxton	"	100	12 janvier 1836	Q "	342	983
Watts, William	"	"	100	12 " "	" "	340	983
Wood, Ezekiah	Shefford	"	1200	10 février 1801	A "	216	986
Wiseman, John Lockhart	"	"	1200	10 " "	" "	216	987
Whitcomb, Mark	"	"	100	30 septembre 1817	B Sales	149	988
Winchester, Edmund, les rep. lég. de feu	"	"	15la1r21p	29 avril 1865	AI "	62	990
Willard, Samuel	Stukeley	"	1200	3 novembre 1800	A Grants	196	992
Wing, Thomas	"	"	800	3 " "	" "	196	992
Williams, Nahum	"	"	100	7 avril 1838	B Sales	253	994
Willard, John C	"	"	200	19 mai 1870	14	6	996
Wilcocks, Clément	Ascot	Sherbrooke	200	21 avril 1803	B Grants	58	997
Wilcocks, John, sr	"	"	1200				
Wilcocks, John, jnr	"	"	200				

Williams, Nahum	"	"	100	7 avril	1838	B Sales	253	994
Willard, John C	"	"	200	19 mai	1870	14	6	996
Wilcocks, Clément	Ascot	Sherbrooke	200					
Wilcocks, John, sr	"	"	1200	21 avril	1803	B Grants	58	997
Wilcocks, John, jnr	"	"	200					

Wilcocks, Ths	Ascot	Sherbrooke	200						998
Wilcocks, Frs	"	"	1200	21 avril	1803	B Grants	58		998
Wilcocks, Joseph	"	"	1200						998
Ward, John	"	"	1200						998
Witcher, Charles	"	"	500	29 septembre	1816	D "	294		999
Whitcher, Wm	"	"	500	29 novembre	"	" "	294		999
			700	1 juillet	1818	" "	494		999
Whitcher, Chas	"	"	700	1 "	"	" "	494		999
Wilcox, Francis	"	"	100	20 novembre	1830	H "	369		999
Wilcox, Francis, jnr	"	"	100	20 "	"	" "	369		999
Whitcher, Charles	"	"	800	24 octobre	1831	K "	249		1000
Wood, George	"	"	100	24 "	"	" "	243		1000
Wood, Windsor	"	"	50	25 février	1835	O "	443		1000
Whitcher, Charles	"	"	158a. 15p.	21 juin	1838	B Sales	277		1000
Winslow, Samuel	"	"	160	5 novembre	1846	E "	247		1001
			43a. 9¾p.	8 février	1847	F "	35		1001
Walker, John, et	"	"	88a 3r.14p.	14 avril	1855	K "	186		1001
Walker, Wm									
Woodward, Albert	"	"	50	26 janvier	1874	22	102		1001
Whitchel, Charles	Orford	"	134a.3r.20p	15 septembre	1836	B Sales	7		1003
Willard, Charles M	"	"	22a.0r.22p.	7 octobre	"	" "	19		1003
Walker, Edmund F	"	"	33	7 juin	1870	14	24		1004
Woolcott, Abner	Barford	Stanstead	200	15 avril	1802	A Grants	326		1006
Wilson, John	"	"	200	15 "	"	" "	326		1006
Woolcott, John	"	"	200	15 "	"	" "	326		1007
Ward, William Tilleard	"	"	200	3 novembre	1860	T Sales	52		1008
Williamson, James A	"	"	186	30 octobre	1863	AC "	201		1008
Ward, Elizabeth	"	"	200	7 mai	1868	3	163		1008
Wheeler, Sylvester	Barnston	"	78	10 juillet	1839	B Sales	445		1010
Walker, Joseph	"	"	22	10 "	"	" "	447		1010
Workman, Aaron	"	"	65	28 octobre	"	C "	47		1010
Wheeler, Sylvester	"	"	50	8 février	1847	F "	21		1011
Wood, Hiram Orange	"	"	50	8 "	"	" "	23		1011
Walker, Joseph	"	"	100	8 "	"	" "	25		1011
Wheeler, Charles	"	"	50	25 avril	1864	AE "	55		1011
Wyman, Alba	"	"	150	4 juin	1878	27	254		1012
Wadleigh, Jesse	Hatley	"	200	25 mars	1803	B Grants	80		1014
Williams, Providence	"	"	203	25 "	"	" "	80		1014
Wadley, Ephraim	"	"	100	20 novembre	1830	H "	369		1015
Wadley, Thomas	"	"	100	20 "	"	" "	369		1015
Wadley, Edward	"	"	53	20 "	"	" "	369		1016
Wadly, Benjamin	"	"	100	20 "	"	" "	369		1016
Williamson, Edward	"	"	100	20 "	1832	" "	369		1016
Wadleigh, Jesse	"	"	56	2 janvier	1838	B Sales	183		1017
Whitcomb, Elias	"	"	50a.1r.37p.	14 avril	1849	G "	69		1018
Wadleigh, Horatio	"	"	50	6 octobre	1866	AN "	185		1019
			50	3 décembre	"	AO "	70		1019
Webster, Jérôme Josiah	"	"	100	6 "	1872	19	70		1019
Whipple, John	"	"	99a. 1r.	31 janvier	1879	29	230		1019

1917

Noms des concessionnaires	Cantons	Comtés	Acres	Date des lettres-patentes	Enregistré — Lettre	Enregistré — Page	Page de la liste imprimée
Willey, Lyman	Magog	Stanstead	100	8 octobre 1857	O Sales	53	1020
Wood, Israël	Stanstead	"	1,200	27 septembre 1800	A Grants	182	1021
Wilson, John	"	"	200	2 août 1805	B "	425	1023
Witcher, Isaac	"	"	200	24 " 1832	A Sales	81	1023
Wood, Israël	"	"	77	2 avril 1835	" "	235	1023
White, Henry Olcot	"	"	60	15 septembre 1836	" "	467	1024
Williamson, James	"	"	50	8 octobre 1839	C "	49	1025
White, Hosea	"	"	100	8 décembre 1841	" "	365	1025
Williams, Daniel	"	"	200	19 avril 1853	I "	8	1026
Wilcox, Pardon B.	"	"	90	19 juin 1861	U "	157	1026
Williamson, Richard	"	"	125	5 juillet 1865	AI "	156	1027
Wilson, Obadiah	"	"	146	17 août 1881	35	275	1028
Whiteford, William	Shawenegan	Saint-Maurice	82	25 janvier 1855	K Sales	116	1035
Weld, Erasmus	Dudswell	Wolfe	800	1 septembre 1823	F Grants	61	1074
Westman, Elijah	"	"	100	14 mai 1831	K "	9	1074
Westman, James	"	"	100	14 " "	" "	11	1074
Westman, Benjamin	"	"	100	11 juillet 1832	L "	269	1075
Webster, Arthur	"	"	500	5 mai 1851	Z "	133	1076
Westman, Jonas	"	"	200	11 février 1868	3	41	1077
Westman, E., les rep. lég. de	"	"	160	20 mars 1871	15	57	1077
Westman, Jonas	"	"	50	16 juin "	15	139	1077
Willard, Salmon, et / Willard, Gaylon	"	"	50	9 mai 1882	31	108	1077
Williams, Herbert	Garthby	"	93½	12 septembre 1862	X Sales	221	1079
Wallis, Martha Eunice, épouse de Frederick Dawson	"	"	50	3 mai 1872	2	35	1079
Wicksteed, Alice, épouse de James Reed	"	"	554	27 août "	17	242	1079
Welch, John Yeats	"	"	100	10 janvier 1889	54	10	1081
Wicksteed, Gustavus William	Ham	"	114	1 août 1863	A Sales	16	1082
	Ham-Sud	"	100	26 " "	" "	69	1085
Ward, George P	"	"	95	25 " 1871	15	205	1086
Walsh, William	Wolfestown	"	1200	14 " 1802	A Grants	414	1099
Weilbrenner, Pierce	"	"	800	17 mai 1837	R "	427	1100
Wicksteed, Gustavus W	"	"	200	31 juillet 1863	AC Sales	15	1101
Wattier, Joseph (cession de Louis Bilodeau)	Wotton	"	50	11 novembre 1854	AA Grants	278	1104
Wattier, Louis Moïse	"	"	50	14 mai 1857	EE "	7	1104
Watier, Ovide Alphonse	"	"	50	3 décembre 1863	JJ "	265	1108
Westover, Artimus	Sutton	Brome	100	4 " 1854	K Sales	14	236
Walsh, Thomas	Frampton	Dorchester	50	7 novembre 1863	AC "	217	383

Wattier, Joseph (cession de Louis Bilodeau)	Wotton	"	50	11 novembre	1854	AA Grants	278	1104
Wattier, Louis Moïse	"	"	50	14 mai	1857	EE "	7	1104
Watier, Ovide Alphonse	"	"	50	3 décembre	1863	JJ "	265	1108
Westover, Artimus	Sutton	Brome	100	4 "	1854	K Sales	14	236
Walsh, Thomas	Frampton	Dorchester	50	7 novembre	1863	AC "	217	383

Wicksteed, Alice, épouse du Dr. James Reed	Inverness	Mégantic	50	10 mai	1862	W Sales	158	582
			100	31 décembre	1863	AD "	68	582
			103½	27 avril	"	AA "	238	924
			100	27 "	"	" "	239	924
Walton, Benjamin	Melbourne	Richmond	100	27 "	"	" "	240	924
			100	27 "	"	" "	241	924
			200	27 "	"	" "	242	924
Wall, William	Percé	Gaspé	133	30 novembre	1880	35	174	461
Weir, Archibald	Wotton	Wolfe	755	24 mars	1865	AH "	207	1109
Watier, Henri Alfred	"	"	150	10 juin	1869	11	48	1110

Y

Young, William	Chatham	Argenteuil	200	15 mars	1832	L Grants	69	24
			200	27 octobre	1843	D Sales	329	26
Young, George	Gore	"	100	23 février	1882	31	77	33
			100	28 "	"	31	79	33
Young, Thomas	Grenville	"	100	10 avril	1835	P Grants	145	37
Young, James, snr, les rep. lég. de	"	"	65	18 juillet	1865	AI Sales	186	40
Young, Robert	"	"	78	14 août	1868	8	66	41
Young, Robert, jnr	"	"	198	22 "	"	8	72	41
Yeates, David	"	"	100	3 octobre	1860	S Sales	121	39
Young, William	Augm. de Grenville	"	100	18 septembre	1868	8	155	45
Young, William, jnr	"	"	158	1 "	1884	42	8	46
			100	5 mai	1885	42	110	46
Young, David Alexander	"	"	100	5 "	"	42	112	46
			5042	21 mars	1814	D Grants	45	87
Young, John	Tingwick	Arthabaska	1200	24 décembre	1817	" "	429	87
Young, Christian A	"	"	1200	24 "	"	" "	429	87
Young, Thomas A	"	"	1200	24 "	"	" "	429	87
Young, Elizabeth A	"	"	1200	24 "	"	" "	429	87
Young, Gilbert A	"	"	1200	24 "	"	" "	429	87
Young, Mathilda	"	"	1200	24 "	"	" "	429	87
Young, Ths. A	Warwick	"	500	1 avril	1835	P "	99	93
Young, James	Linière	Beauce	90	22 novembre	1854	BB "	17	122
Young, Joseph	"	"	90	24 "	"	" "	33	123
Young, Thomas	"	"	90	9 mars	1857	" "	169	123
Young, James	"	"	90	9 "	"	" "	172	123
Young, Samuel	"	"	90	9 "	"	" "	182	123
Young, George	"	"	90	9 "	"	" "	183	123
Young, John	Metgermette-Sud	"	400	25 février	1871	15	39	136
Young, John R	Spalding	"	144	5 décembre	1887	50	114	138
Young, Joseph	Hope	Bonaventure	66⅔	30 août	1852	AA Grants	147	190
Young, John	"	"	90	5 septembre	1856	CC "	9	190
Young, Wm	"	"	46	5 "	"	" "	10	190

Noms des concessionnaires	Cantons	Comtés	Acres	Date des lettres-patentes	Enregistré		Page de la liste imprimée
					Lettre	Page	
Young, Andrew	Hope	Bonaventure	46	5 septembre 1856	CC Grants	11	190
Young, John	"	"	85½	2 mai 1862	W Sales	133	191
Young, Andrew	"	"	88½	23 septembre "	Z "	38	191
Young, Joseph	"	"	81	13 novembre 1864	AG "	174	191
Young, George	Mann	"	100	29 septembre 1862	Z "	61	193
Young, Thomas	Nouvelle	"	32	14 décembre 1861	V "	143	205
Yarjeau, Pierre, les rep. lég. de feu	Westbury	Compton	130	26 octobre 1869	11	133	355
Young, Robert	Cranbourne	Dorchester	208	25 mars 1848	Y Grants	417	372
Yates, Peter	Bolton	Brome	1181½	19 août 1797	A "	30	215
Young, Augustus, jnr	"	"	100	26 novembre 1866	AL Sales	123	218
Young, James	Sutton	"	200	31 août 1802	A Grants	341	235
Young, Henry	Hereford	Compton	100	24 juin 1848	Y "	433	339
Young, Wm.	"	"	194	12 décembre 1864	AG Sales	195	340
Young, John	Village de Huntingdon	Huntingdon	0a. 2r. 0p 0a 2r. 0p	1 mars 1844 16 décembre 1846	D " E "	425 384	480 480
Young, Alexander	Hemingford	"	200	18 mars 1799	A Grants	87	484
Young, James	Kildare	Joliette	100	28 novembre 1860	T Sales	105	505
Young, Baptiste	Inverness	Mégantic	200	3 décembre 1835	Q Grants	262	578
Young, George	"	"	100	21 avril 1870	AM "	225	585
Youart, John	Leeds	"	100	9 juin 1866	12	168	598
Yelle, David	Augm. de Sherrington.	Napierville	20a. 1r.	30 novembre 1876	26	111	674
Young, Robert Archibald.	Gardley	Ottawa	100	19 février 1861	T Sales	268	714
Young, William	Hull	"	200	24 mai 1831	K Grants	17	727
Young, Robert Archibald	"	"	200	22 décembre 1859	Q Sales	195	729
	"	"	100	25 janvier 1860	R "	20	729
Young, James	"	"	100	17 décembre "	T "	125	729
Yale, Joseph, et Yale, James	Durham	Drummond	200	24 avril 1855	K "	188	398
Yank, Herman	Mulgrave	Ottawa	100	26 décembre 1884	42	87	765
Yank, Charles	"	"	147a. 2r.	26 "	42	88	765
Yank, Herman	"	"	68	8 juillet 1887	50	46	765
Young John	Rivière Ottawa	"	27	15 mars 1883	31	245	781
	Templeton	"	142	10 décembre 1864	AG Sales	192	789
	"	"	143	30 août 1865	AK "	17	789
	Wakefield	"	201	17 octobre 1867	1	15	789
Yandon, Maxime	Ripon	"	50	29 novembre 1884	45	26	779
Young, John	Wakefield	"	4a. 2r.	6 " 1876	27	35	801

Yandon, Maxime	Ripon	"	201	17 octobre	1867		1	15	789
Young, John	Wakefield	"	50	29 novembre	1884		45	26	779
			4a. 2r.	6 "	1876		27	35	801

Young, Robert	Bristol	Pontiac	100	21 février	1853	H Sales		183	820
Young, James	"	"	100	21 "	"	" "		194	820
			100	1 "	1854	I "		168	820
Young, Robert A	"	"	50	27 octobre	1856	M "		114	821
			50	9 août	"	X "		16	822
Young, Robert Archibald	Onslow	"	50	19 juin	1862	" "		162	822
			100	23 juillet	1860	S "		62	859
Young, George	"	"	50	14 mars	1845	E "		76	858
			100	5 avril	1861	U "		46	859
Younghusband John, jnr.	"	"	200	29 mars	1867	AL "		234	860
Young, John, par sa veuve, Jane Hubbs	Clarendon	"	100	14 janvier	1857	M "		158	835
Young, William	"	"	200	23 février	1876		24	283	830
York, John	Grand-Calumet	"	1 2	18 "	1870		12	187	845
Young John	Cité de Québec	Cité de Québec	10, 440 c. f.	31 octobre	1797	A Grants		46	887
Yale, Aretus	Shipton	Richmond	72	5 avril	1867	AO Sales		172	921
Young, James	Melbourne	"	500	27 février	1835	O Grants		429	923
Young, John, les rep. lég. de	"	"	100	22 octobre	1877		2	47	826
Yule, John	Roxton	Shefford	100	12 février	1836	Q "		414	983
Young, Andrew	Stanstead	Stanstead	1000	27 septembre	1800	A "		182	1022

Z

Zofelt, William	Hemingford	Huntingdon	200	18 mars	1799	A Grants		87	485
Zand, Jean	Amherst	Ottawa	64	27 juin	1884		43	121	688
Zeimer, Auguste	Thorne	Pontiac	100	20 mai	1870		14	9	868